崇拜颂赞
三一真神

圣哉圣哉圣哉

Holy Holy Holy

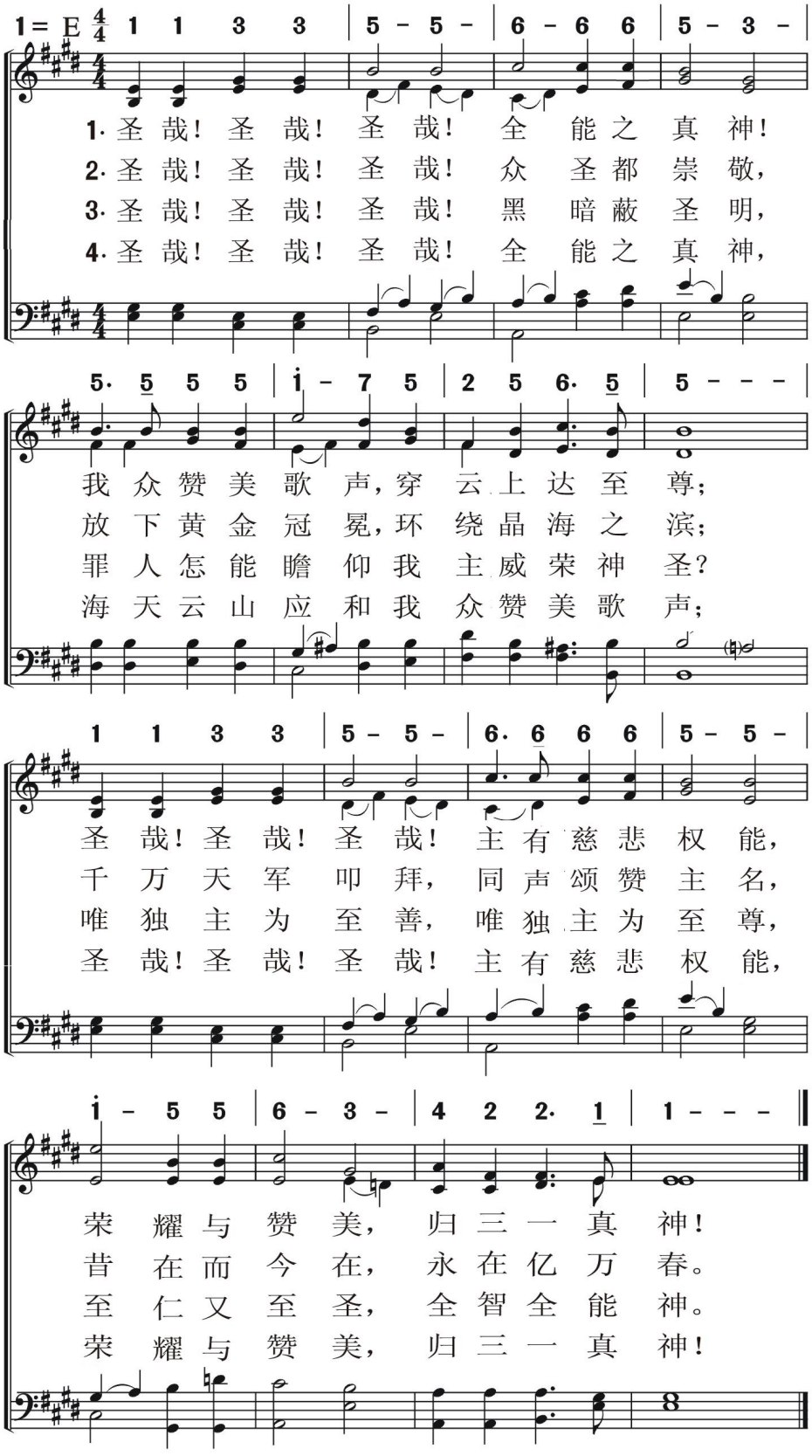

2 在主宝座前

Before Jehovah's Awful Throne

崇拜颂赞
三一真神

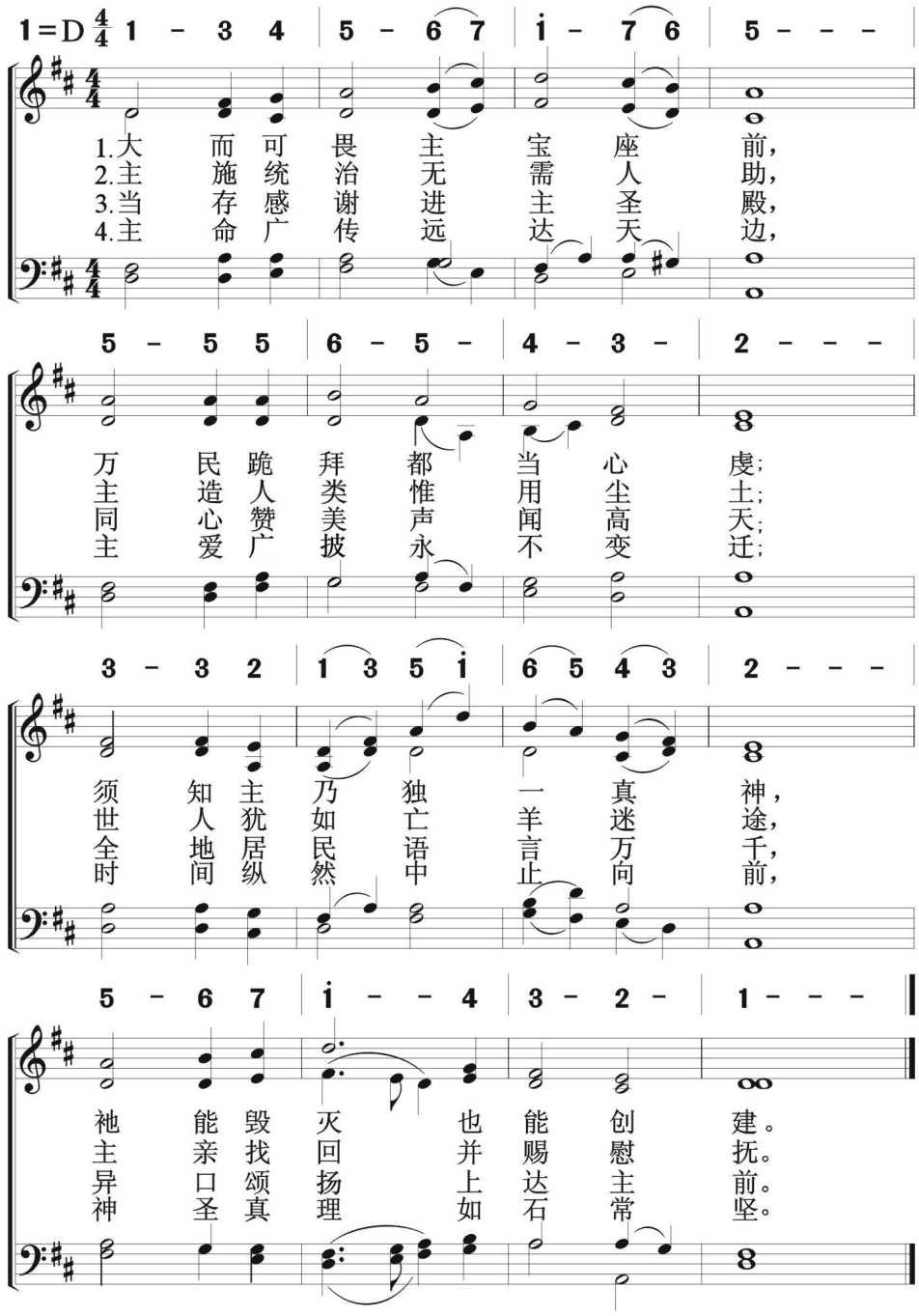

荣耀归至高真神

Glory To God In The Highest

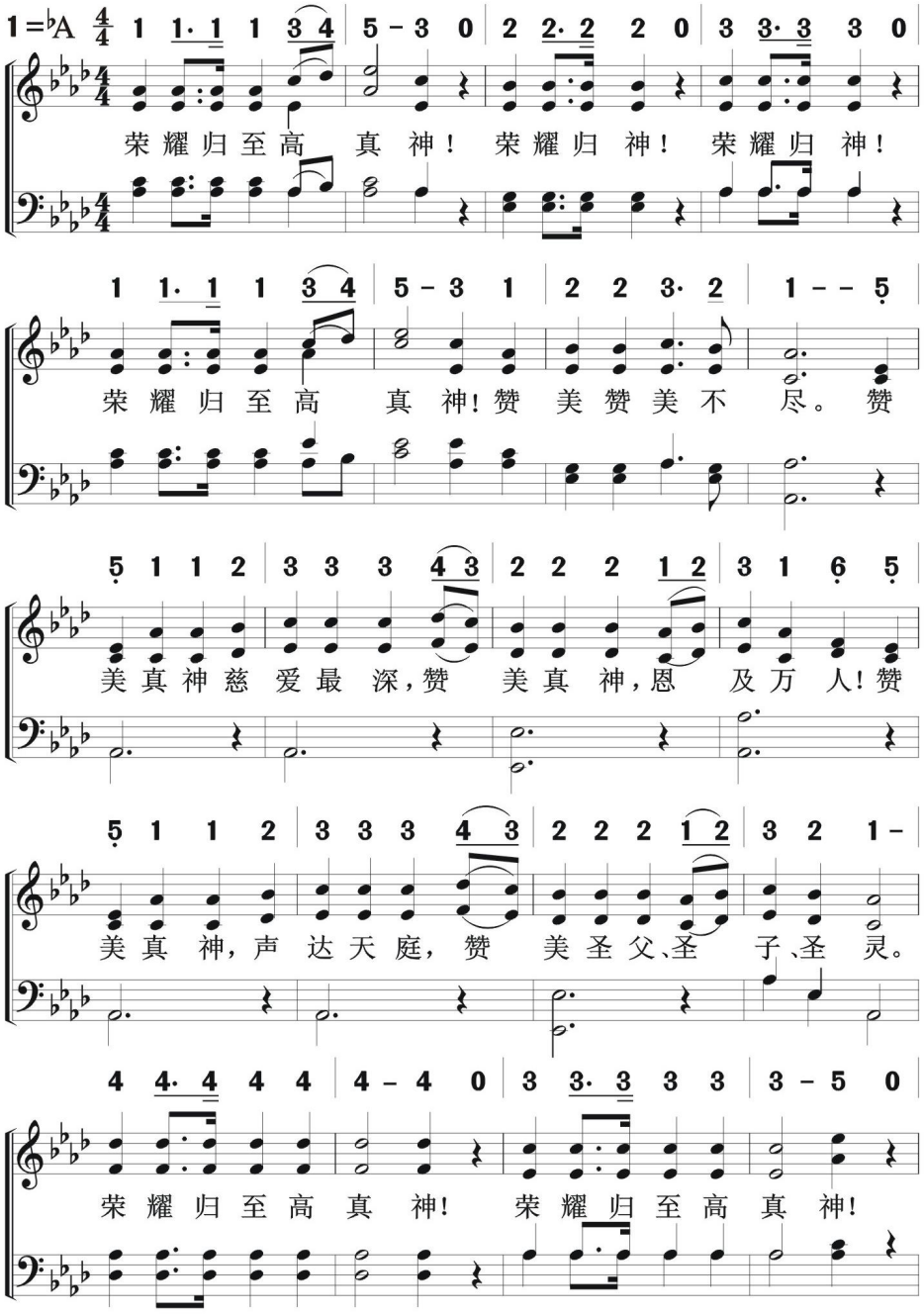

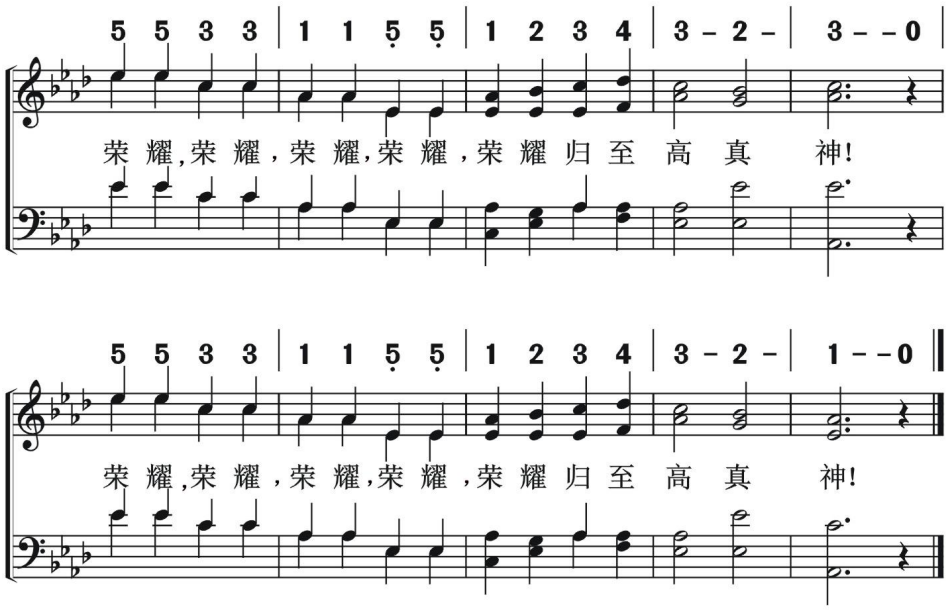
5 5 3 3 | 1 1 5 5 | 1 2 3 4 | 3 - 2 - | 3 - - 0
荣 耀,荣 耀，荣 耀,荣 耀，荣 耀 归 至 高 真 神!
5 5 3 3 | 1 1 5 5 | 1 2 3 4 | 3 - 2 - | 1 - - 0
荣 耀,荣 耀，荣 耀,荣 耀，荣 耀 归 至 高 真 神!

赞美父子圣灵

Immortal Praise

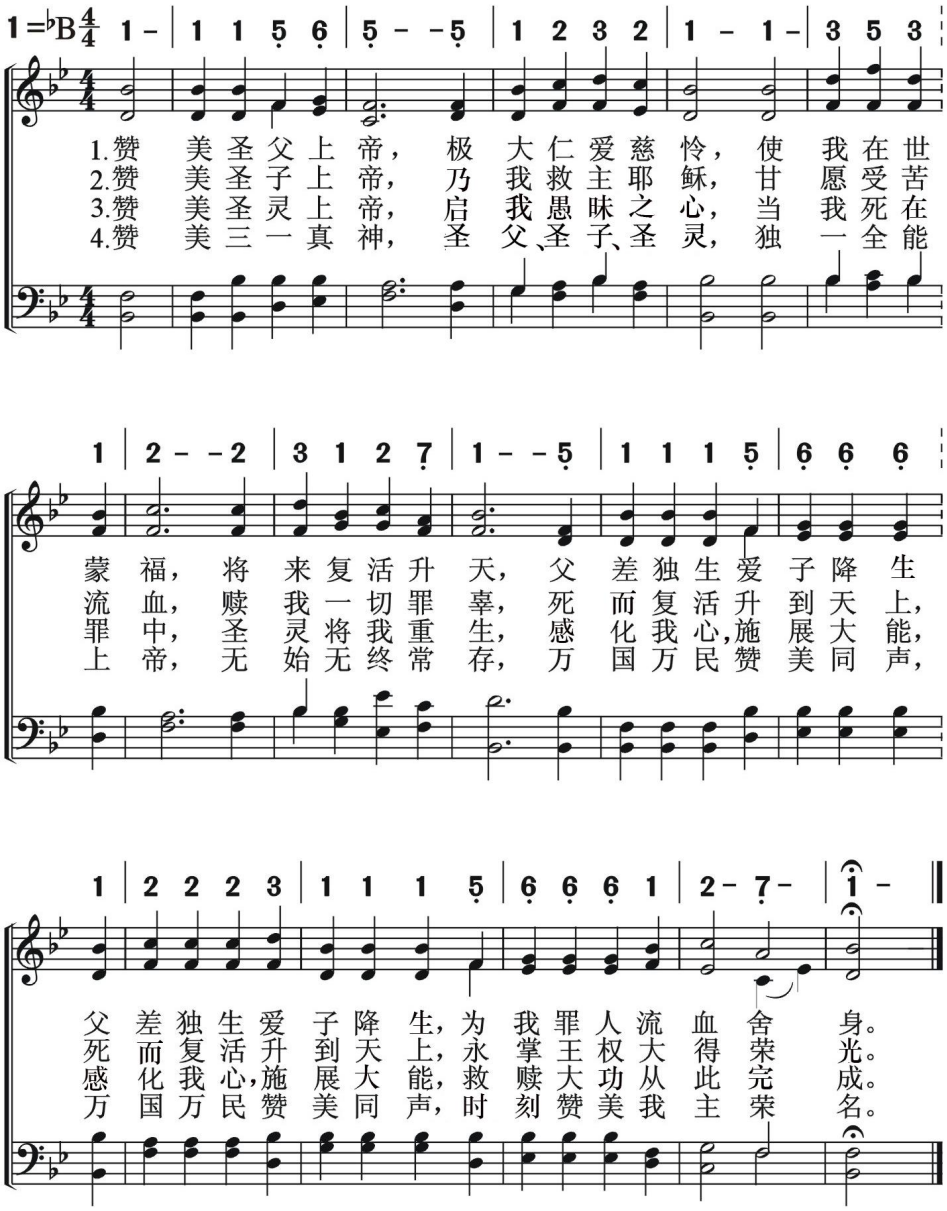

5 赞美真神

崇拜颂赞
三一真神

We Praise Thee, O God

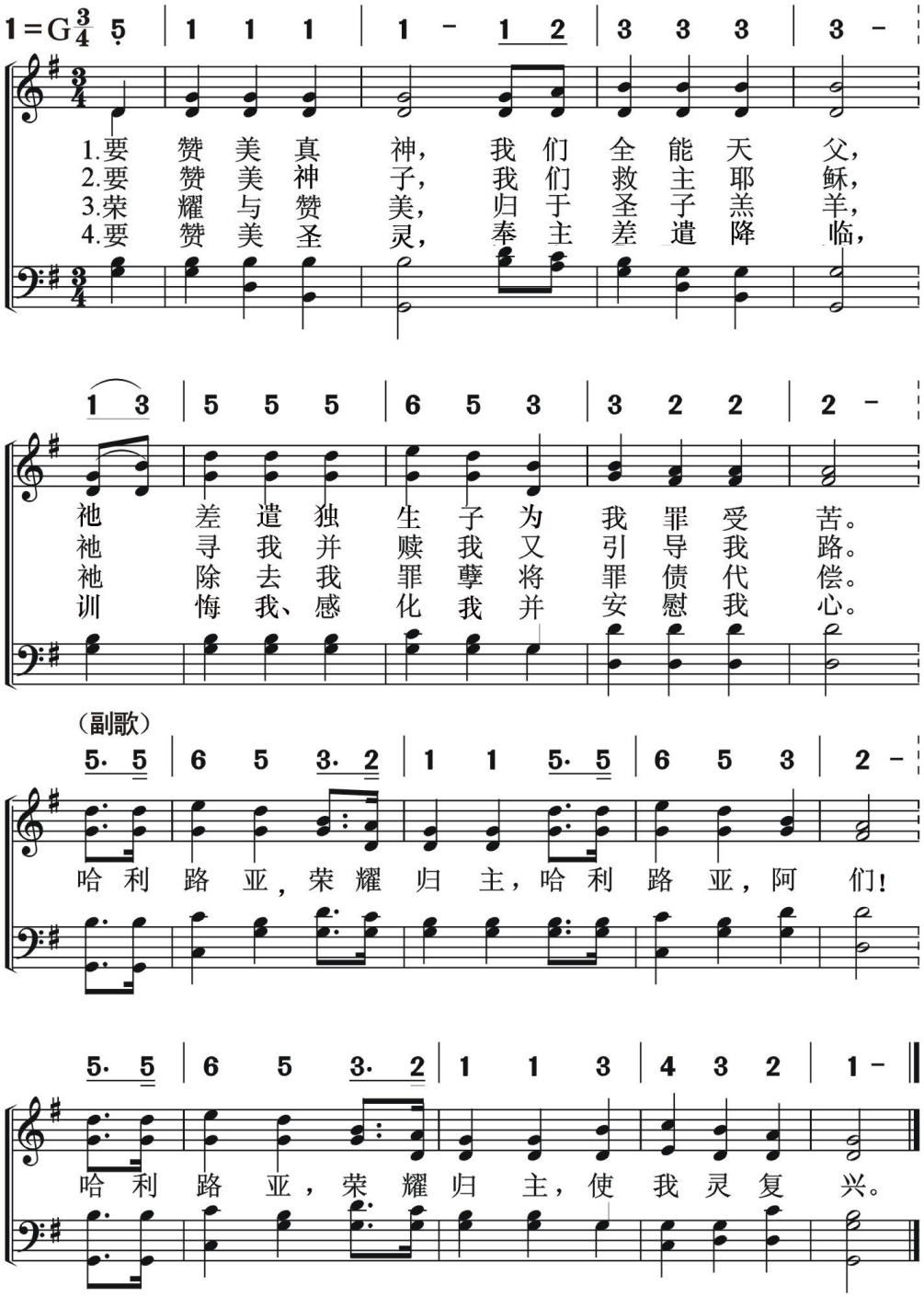

诸天赞美

Praise the Lord! You Heavens Adore Him

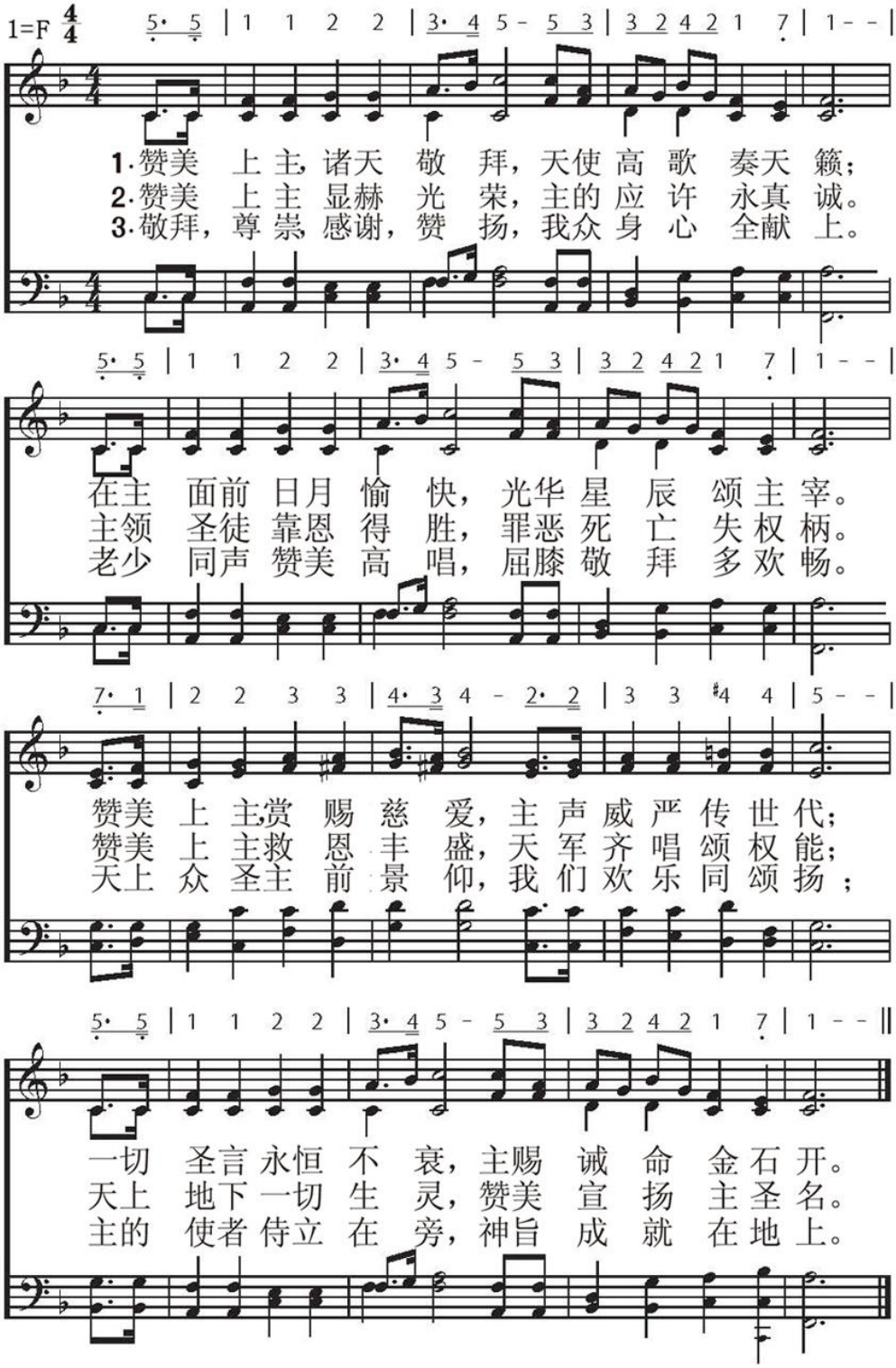

崇拜颂赞
三一真神

7 赞美上主

Praise to My God

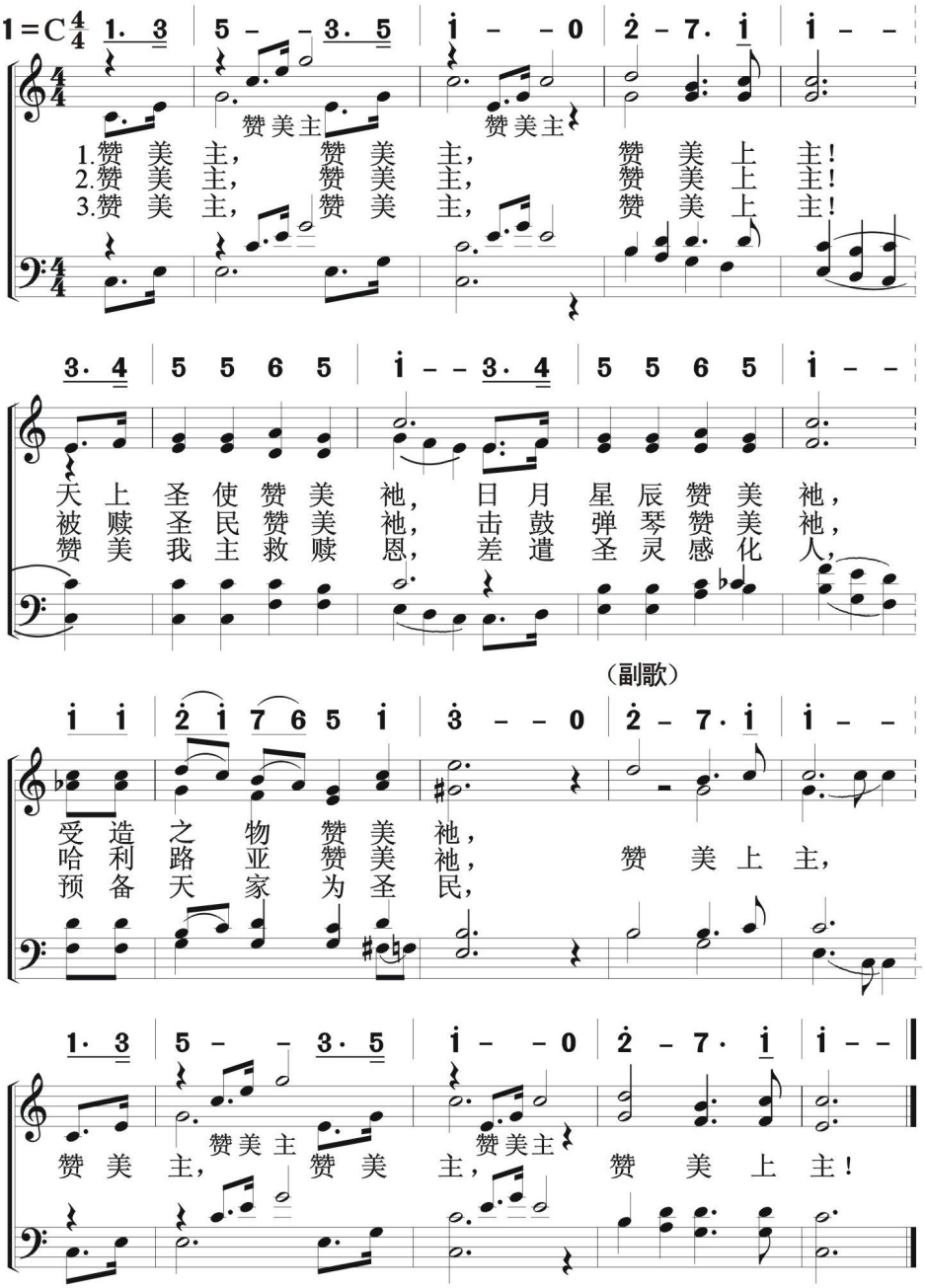

恳求真神来临

Come, Thou Almighty King

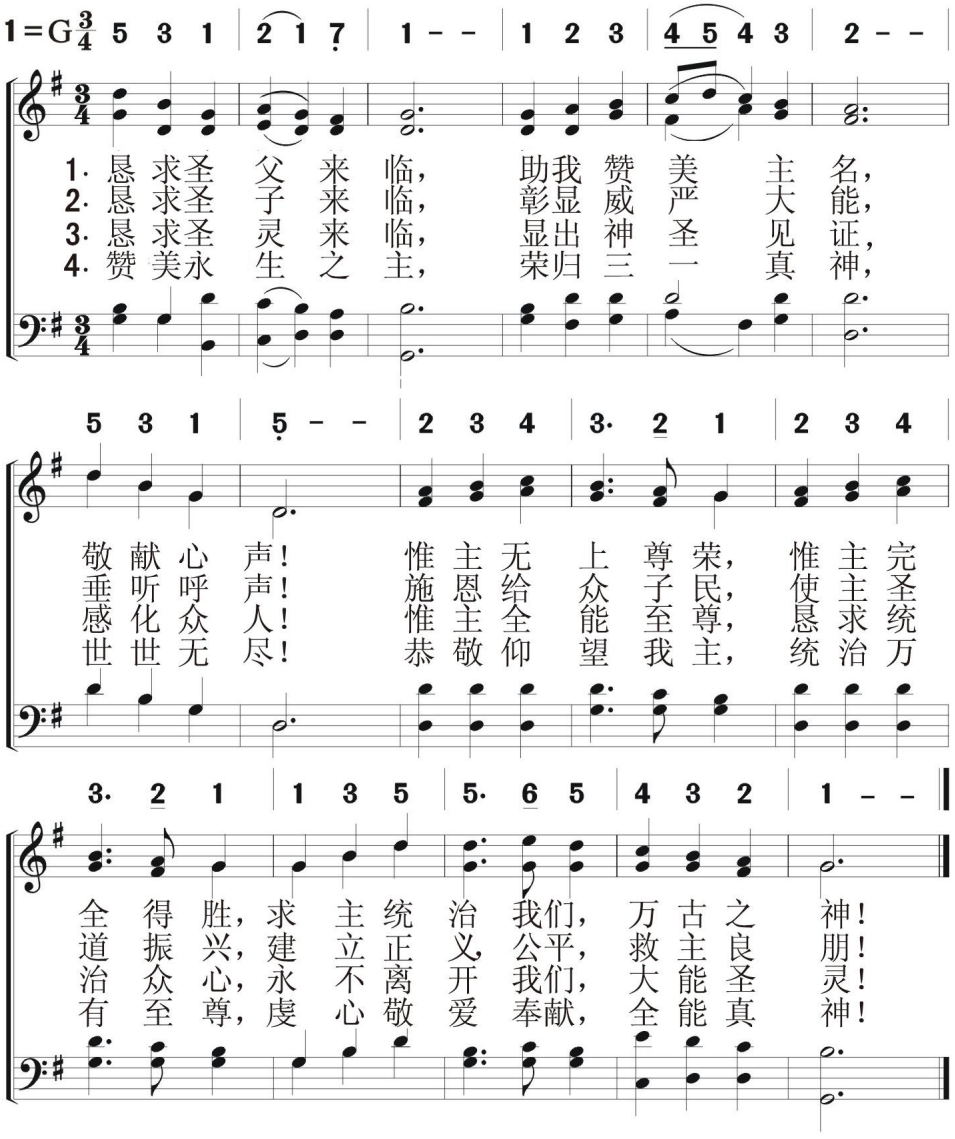

9 千古保障

崇拜颂赞
三一真神

O God, Our Help

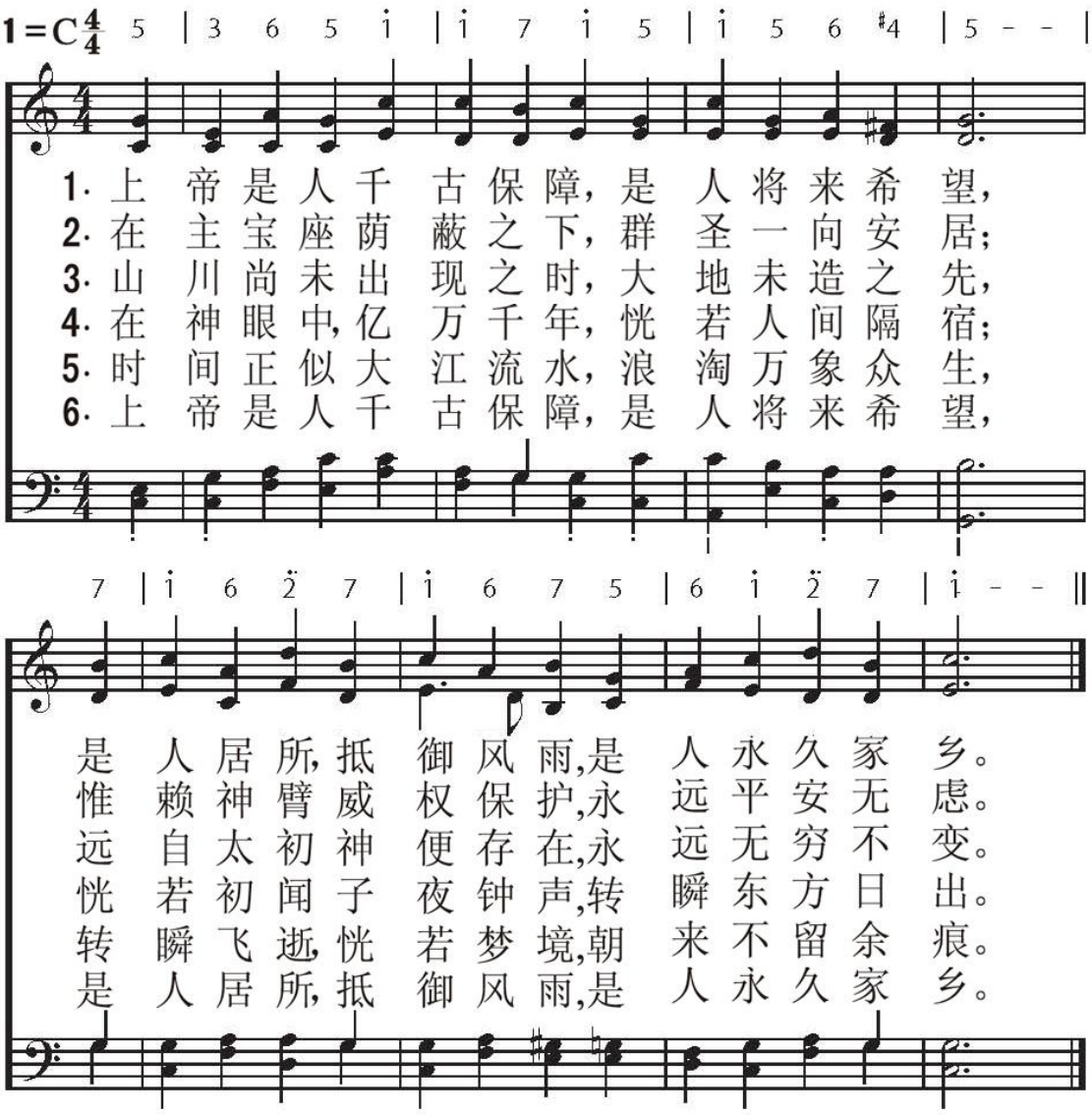

崇拜颂赞
三一真神

颂主化功 10

I Sing the Mighty Power of God

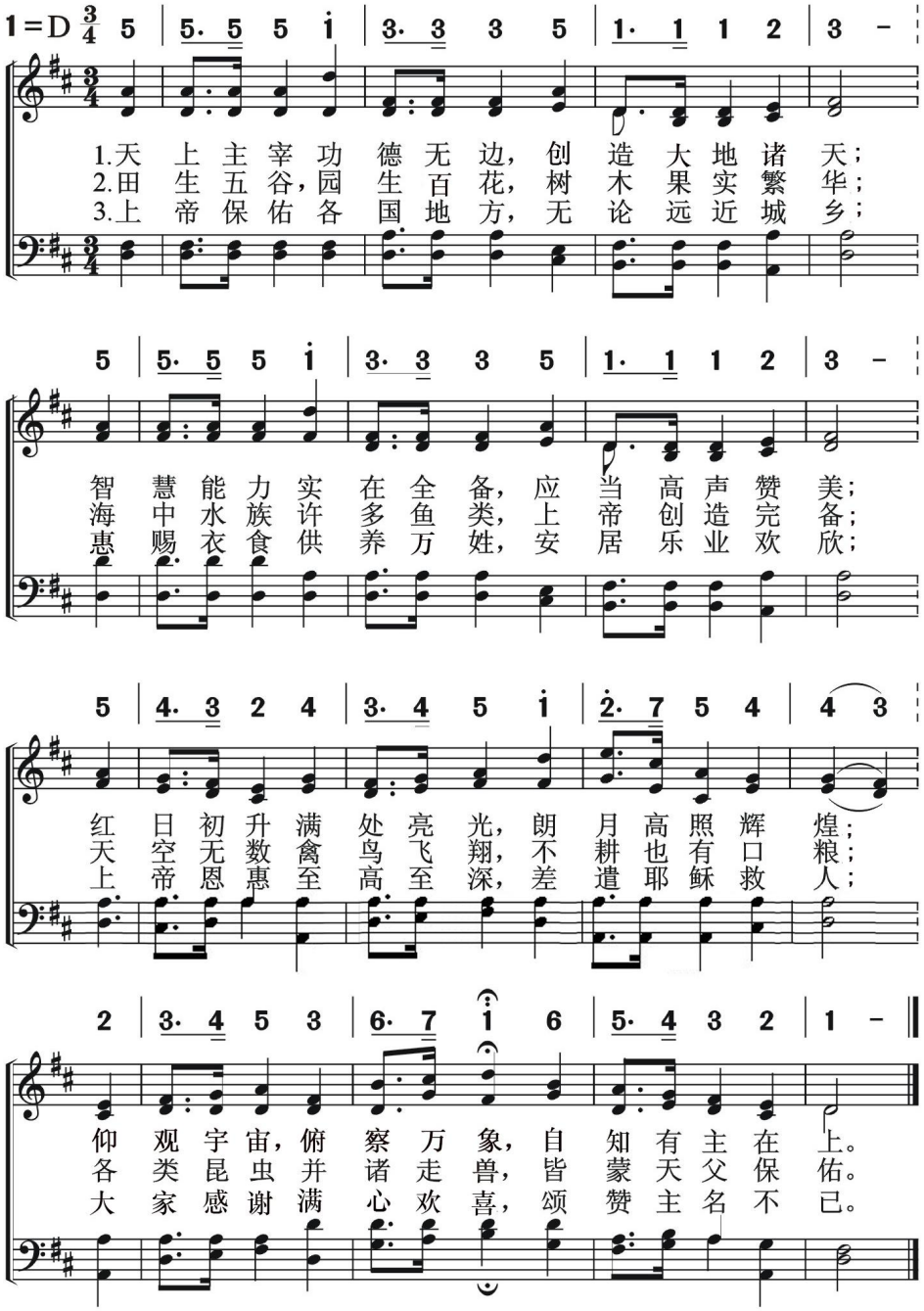

11 真神之爱

The Love Of God

崇拜颂赞
三一真神

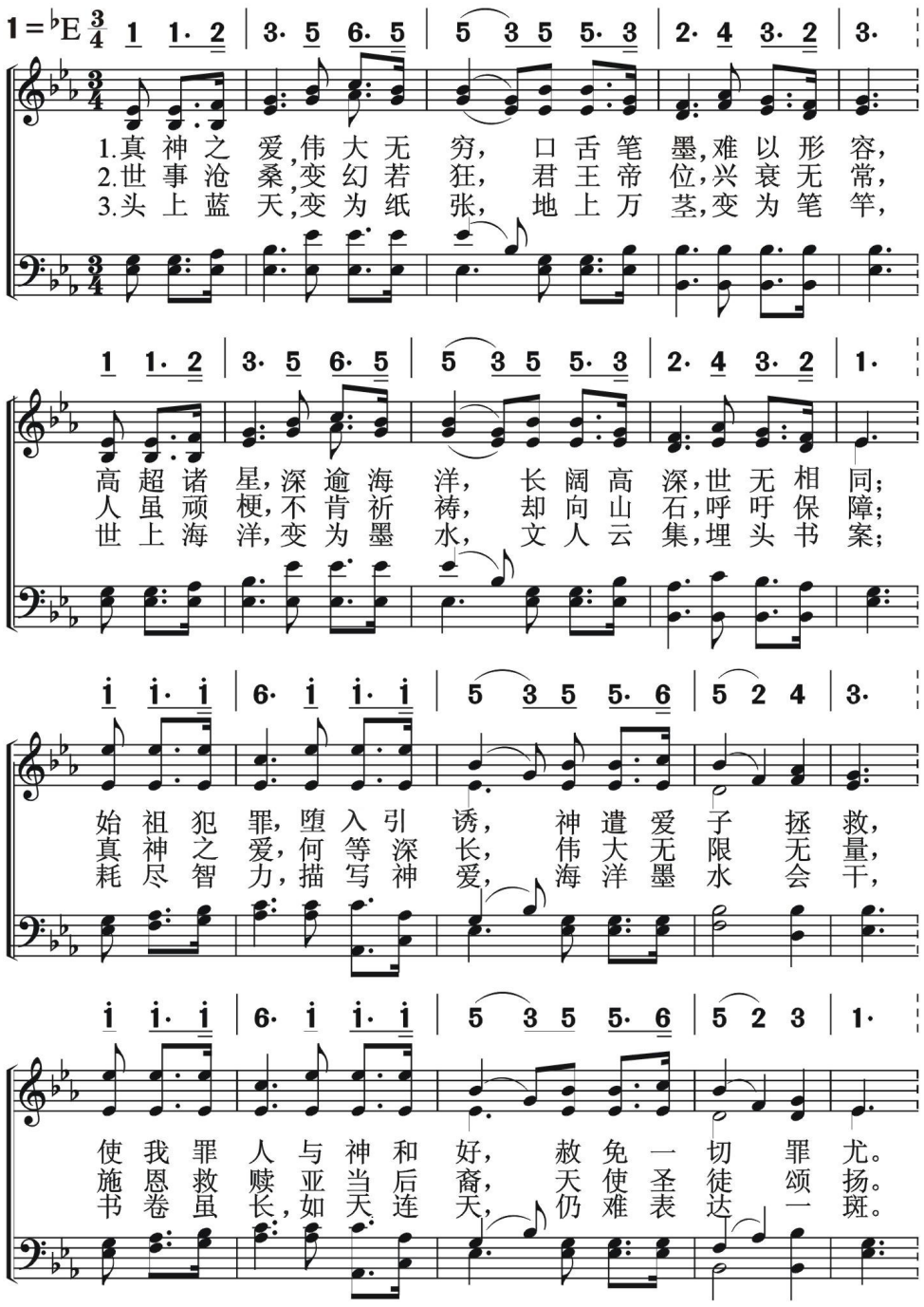

（副歌）

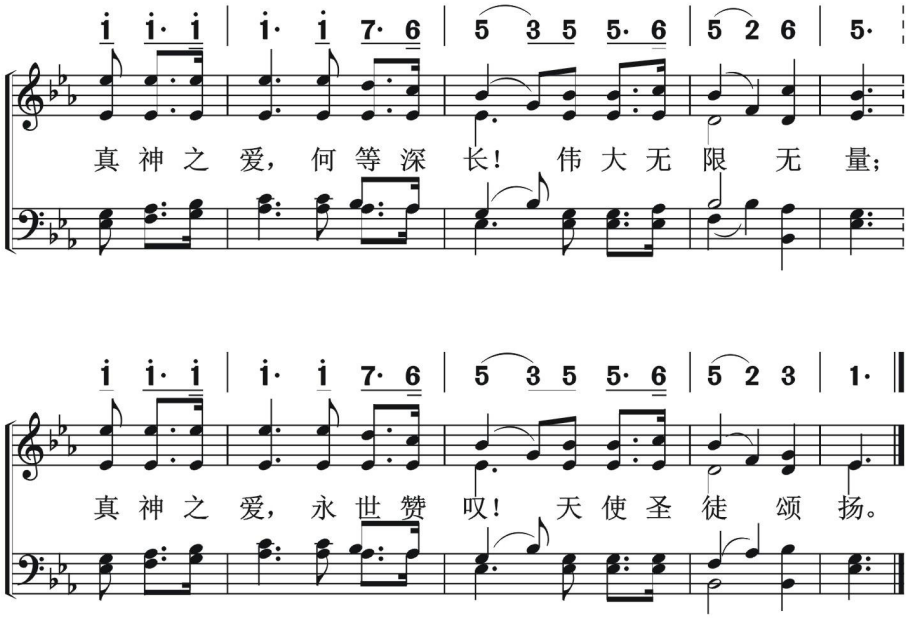

12

感 谢 神

Thanks To God

崇拜颂赞
三一真神

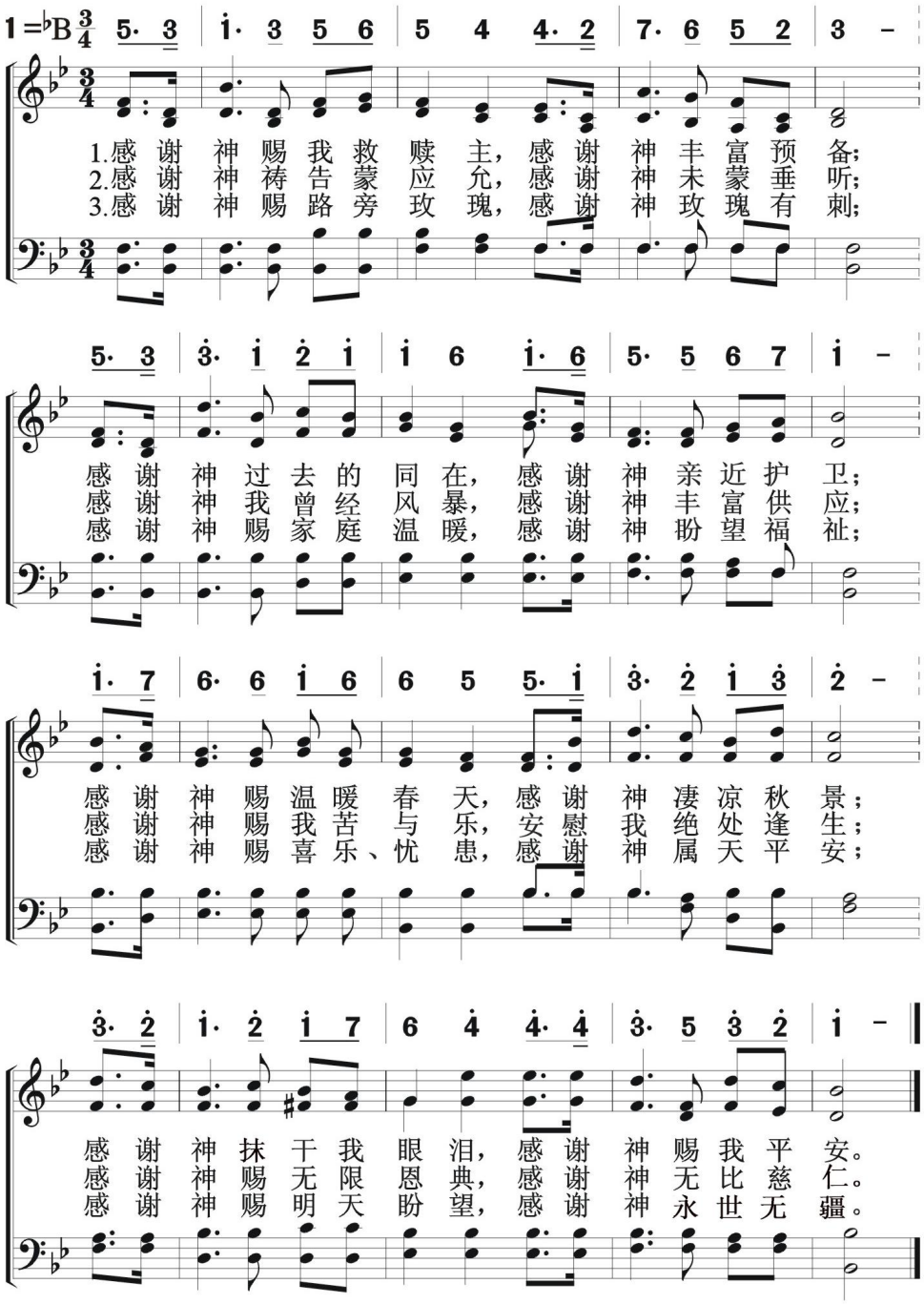

崇拜颂赞
三一真神

快 乐 颂 13

Joyful, Joyful, We Adore Thee

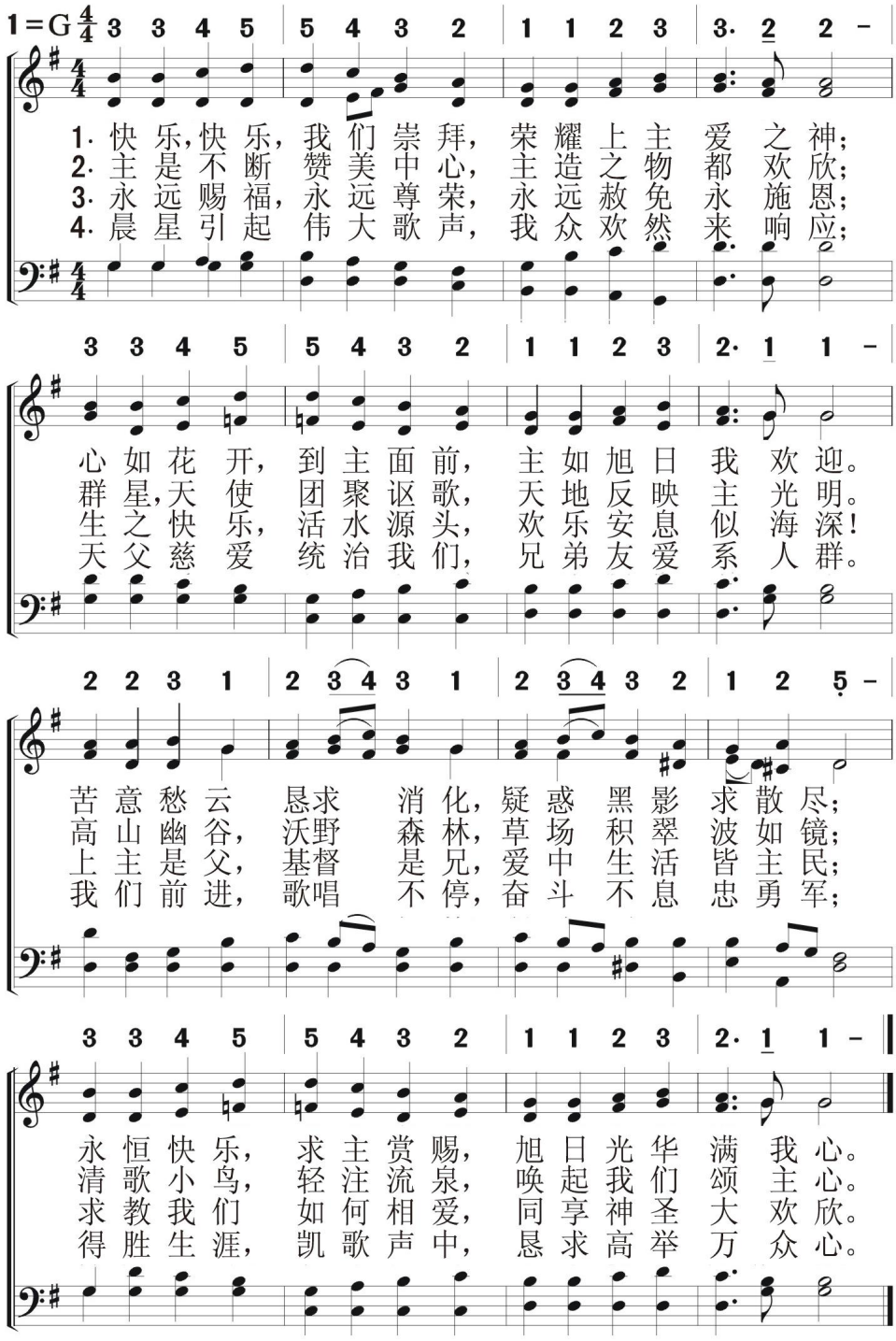

14 齐来谢主

Now Thank We All Our God

崇拜颂赞
三一真神

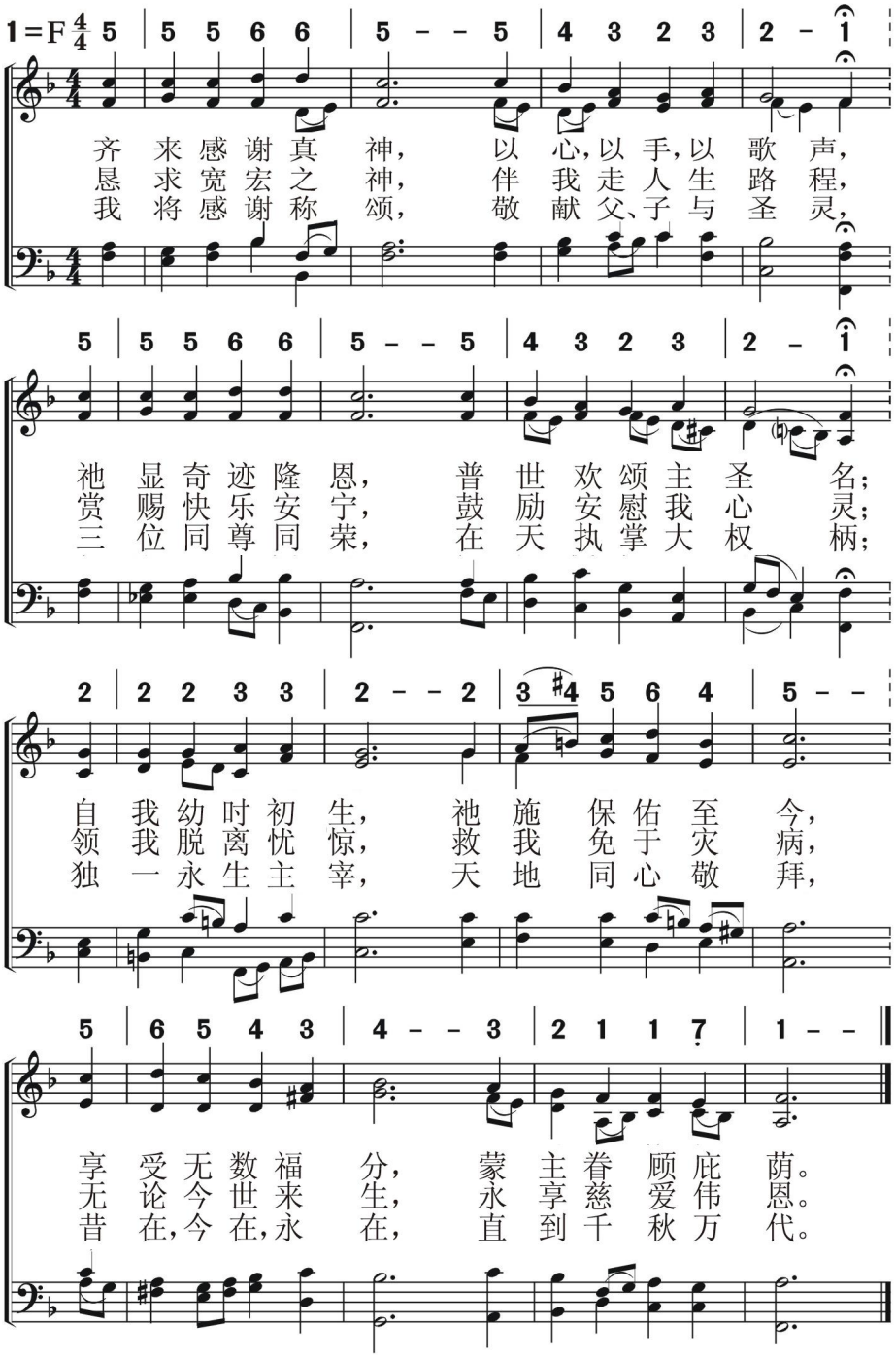

崇拜颂赞
三一真神

称颂天上君王 15

Praise, My Soul, the King of Heaven

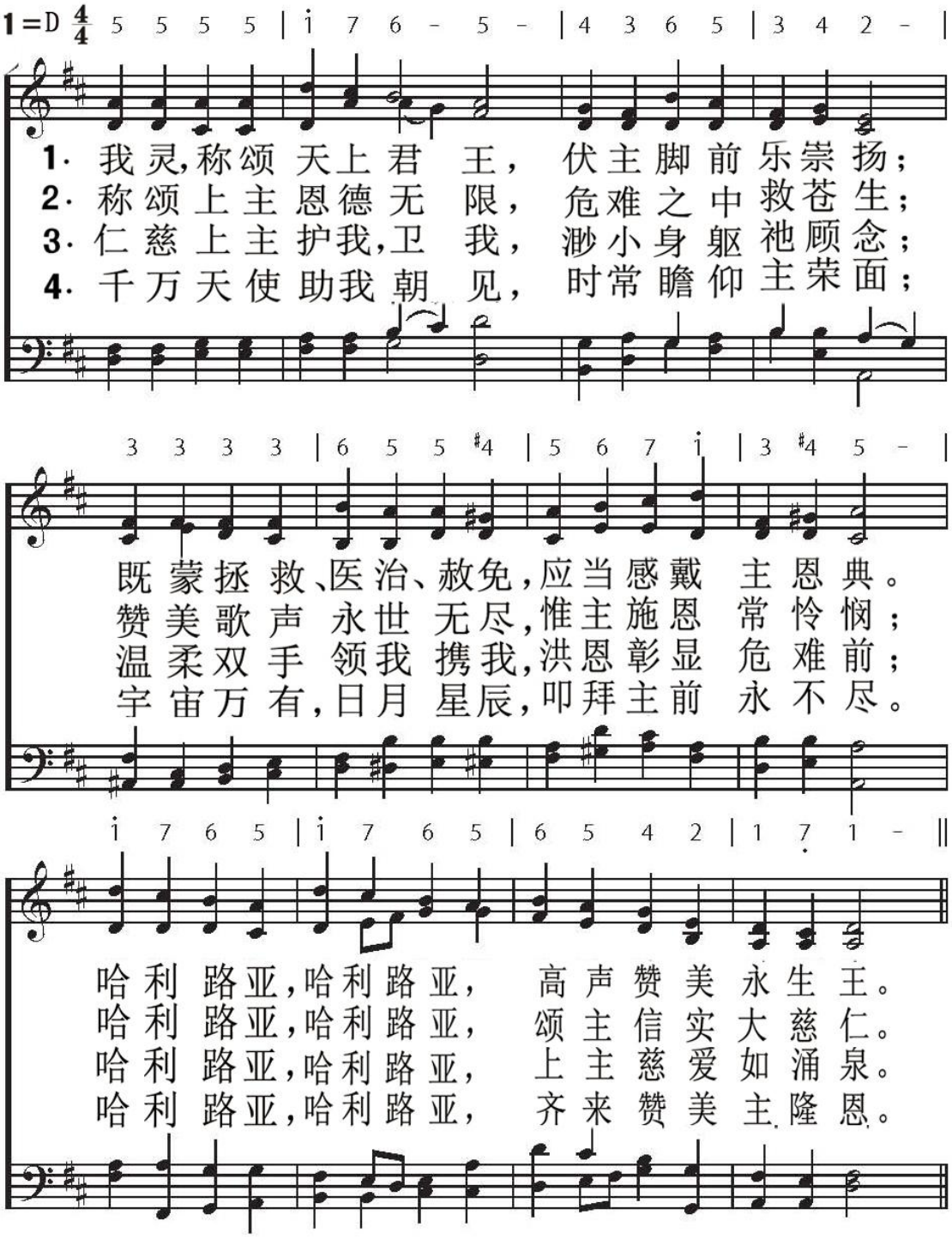

16 赞美全能真神

崇拜颂赞
三一真神

Praise To The Lord

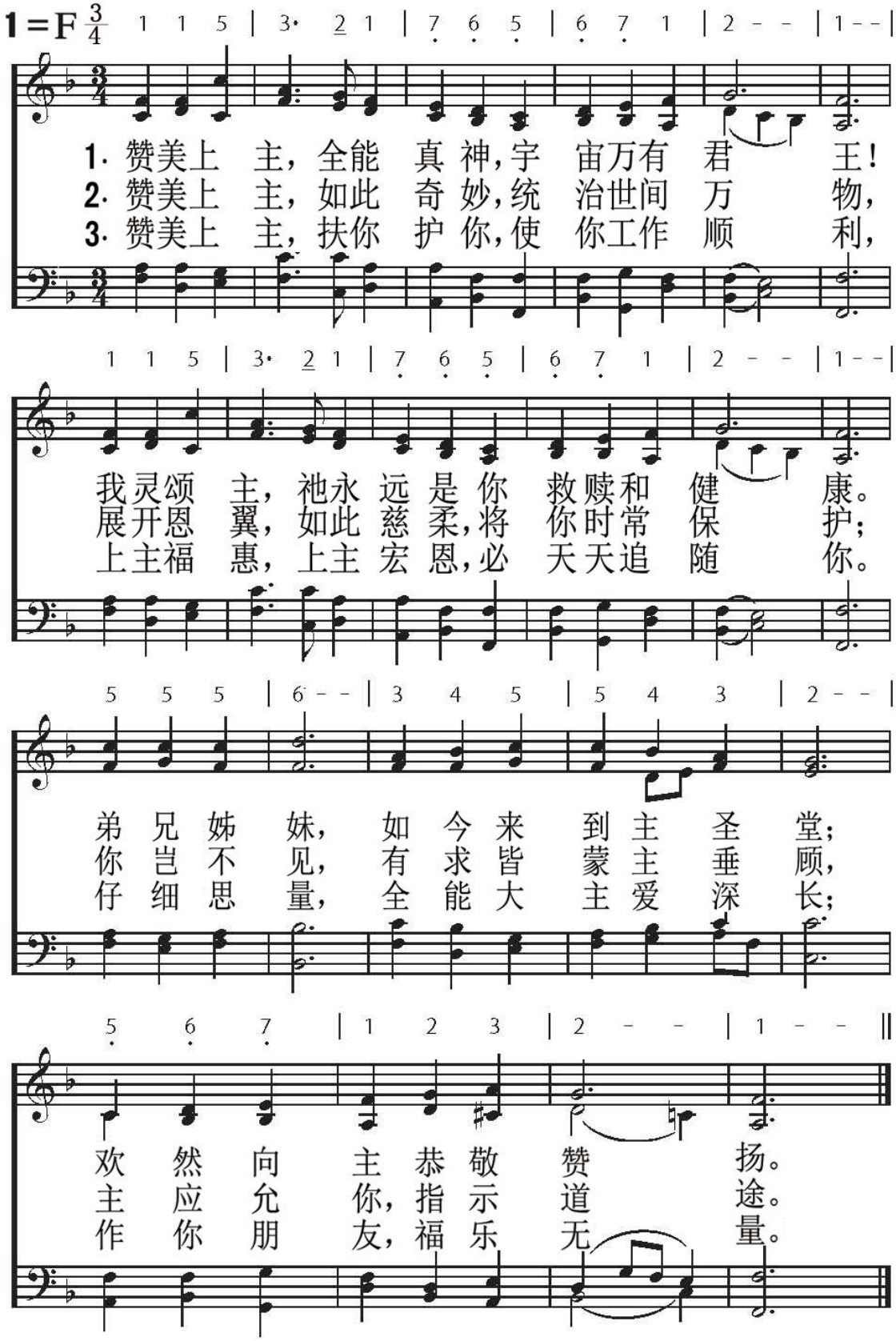

赞美天上真神

17

Father In Heaven

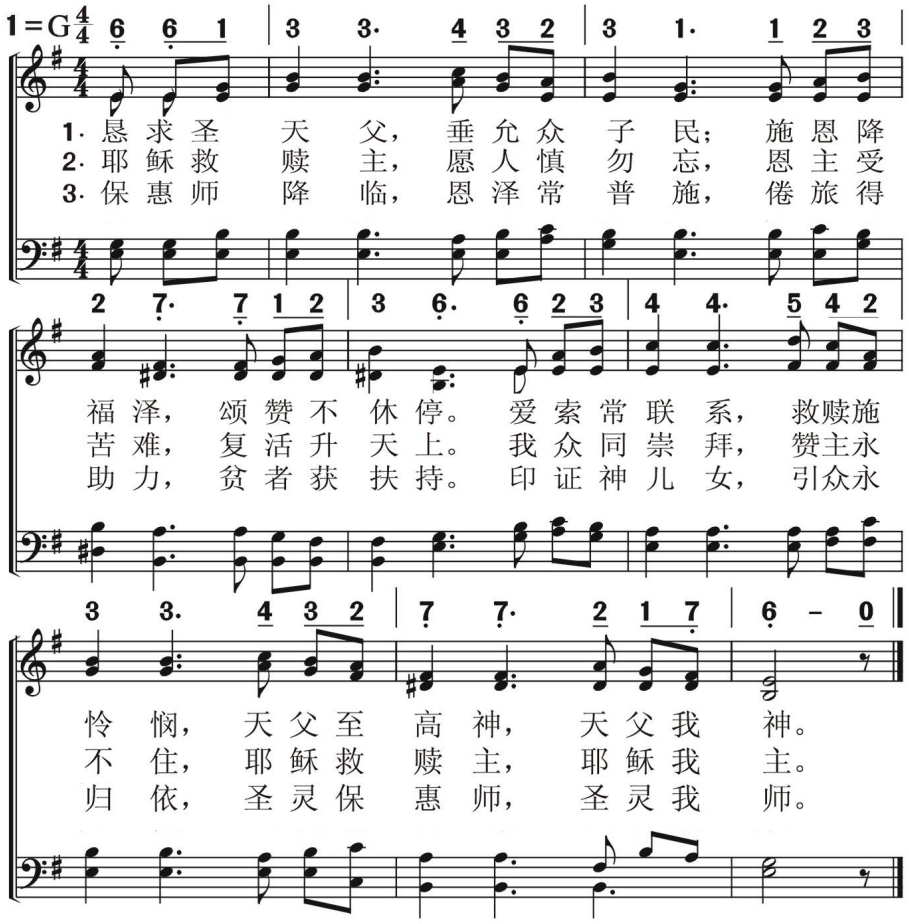

18 众圣颂赞

Ye Watchers and Ye Holy Ones

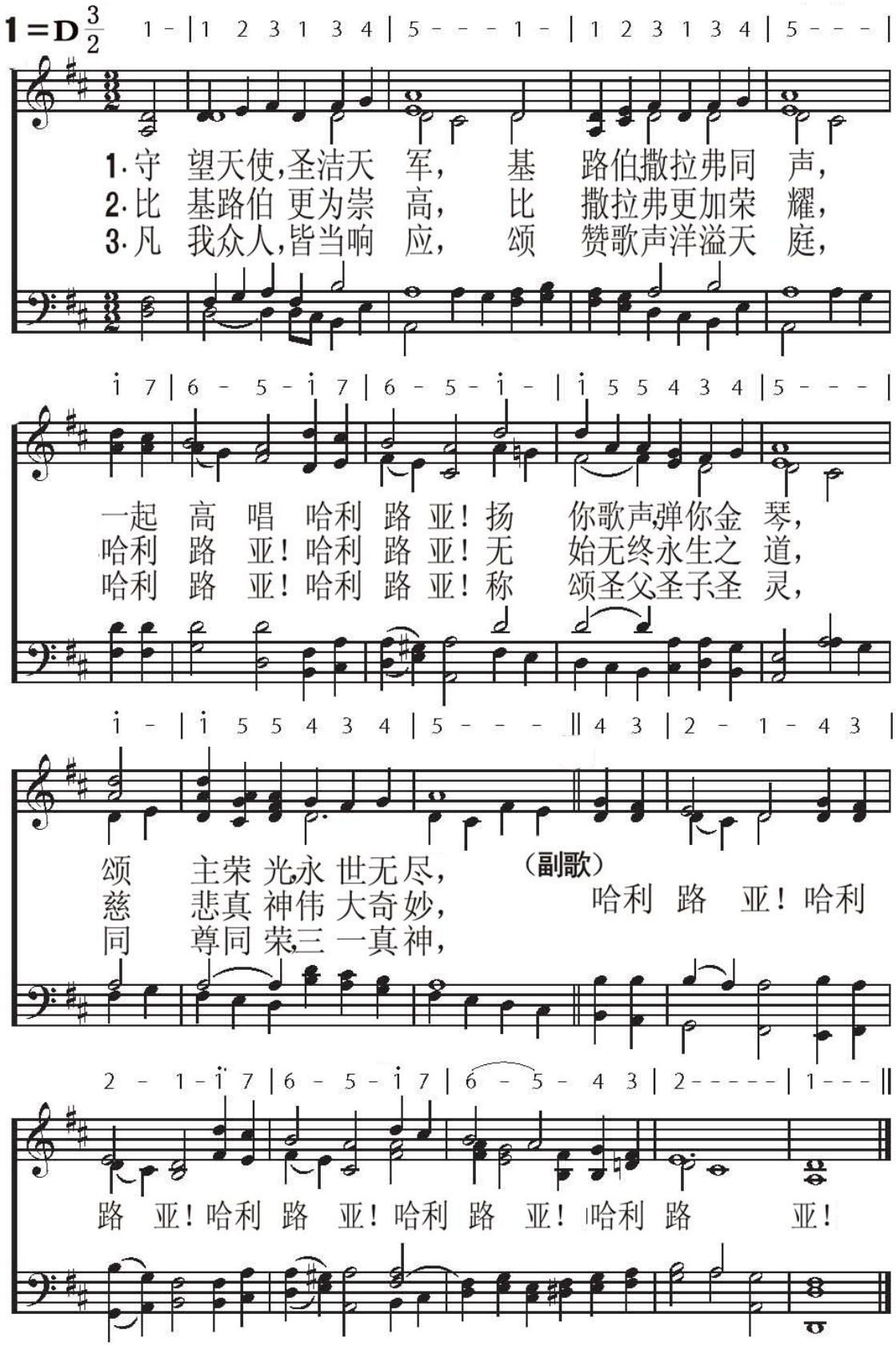

崇拜颂赞
圣　父

创造奇功　19

The Spacious Firmaent

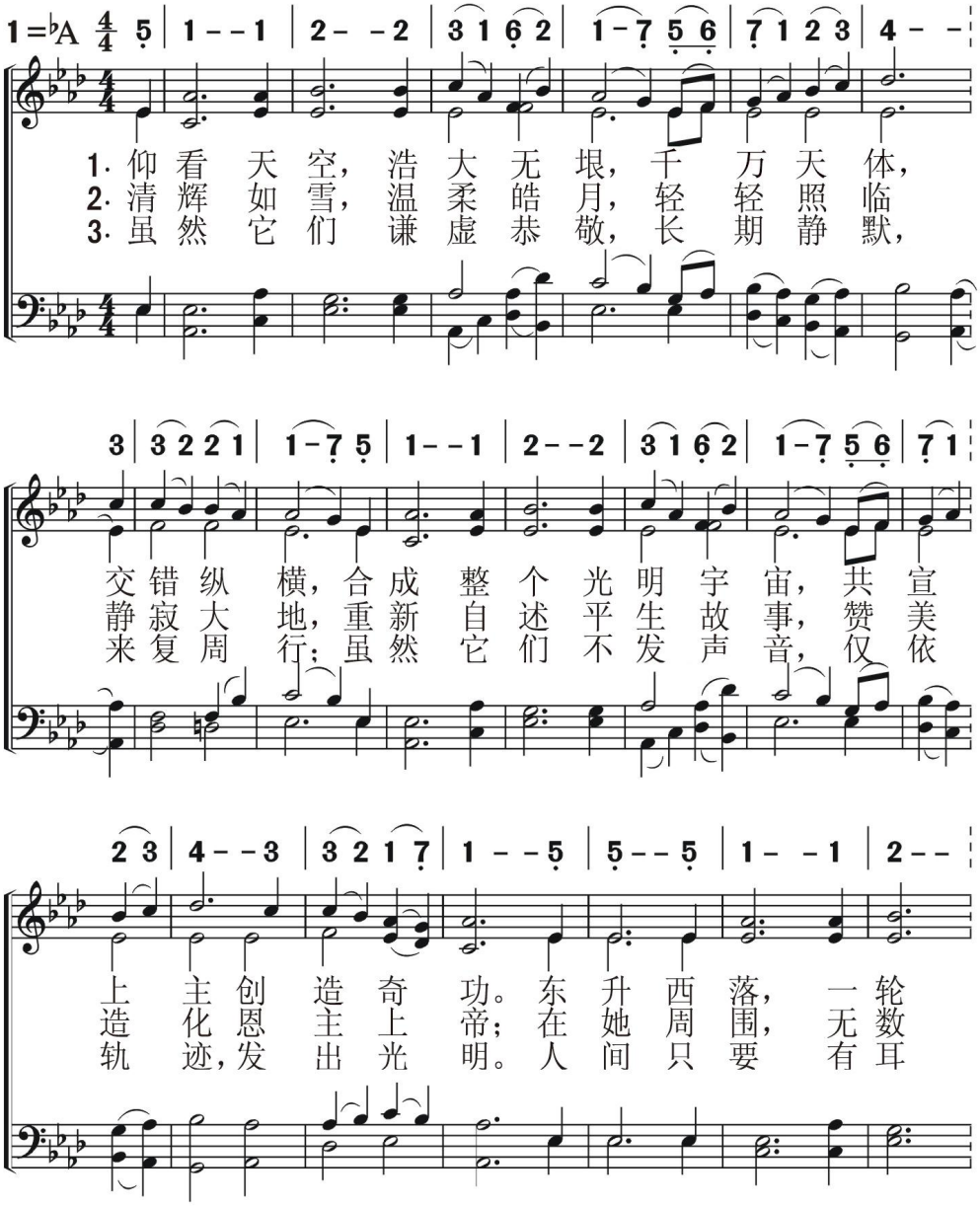

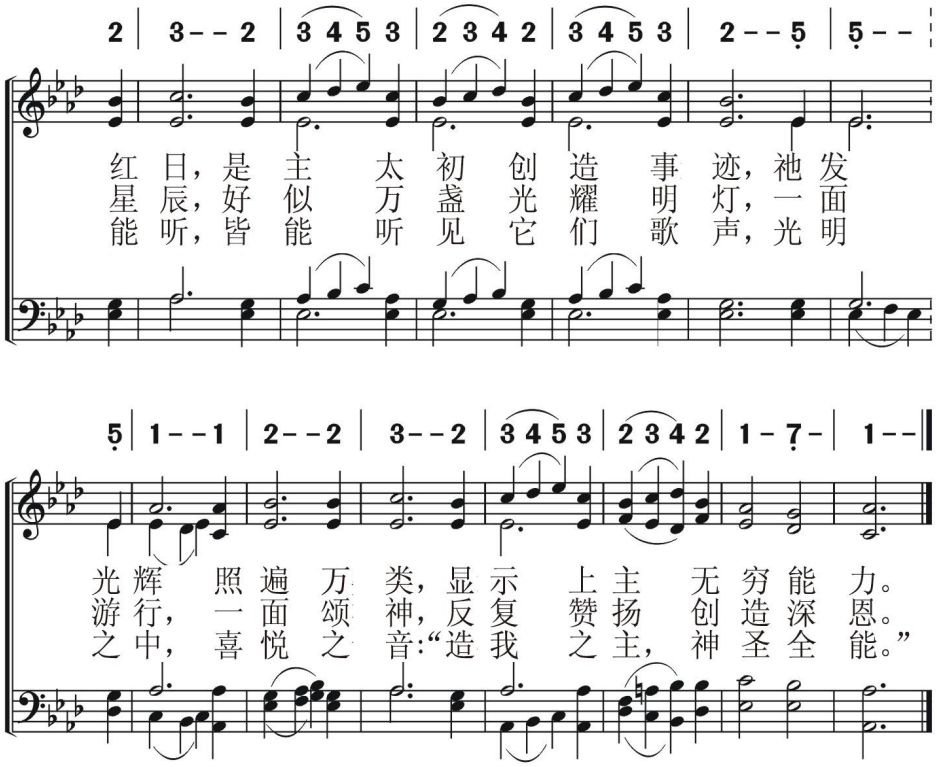
2 | 3 – – 2 | 3 4 5 3 | 2 3 4 2 | 3 4 5 3 | 2 – – 5̣ | 5̣ – –
红 日，是 主 太 初 创 造 事 迹，祂 发
星 辰，好 似 万 盏 光 耀 明 灯，一 面
能 听，皆 能 听 见 它 们 歌 声，光 明
5̣ | 1 – – 1 | 2 – – 2 | 3 – – 2 | 3 4 5 3 | 2 3 4 2 | 1 – 7̣ – | 1 – –
光 辉 照 遍 万 类，显 示 上 主 无 穷 能 力。
游 行，一 面 颂 神，反 复 赞 扬 创 造 深 恩。
之 中，喜 悦 之 音：“造 我 之 主，神 圣 全 能。”

崇拜颂赞
圣　父

赞父奇爱

20

Father, Long Before Creation

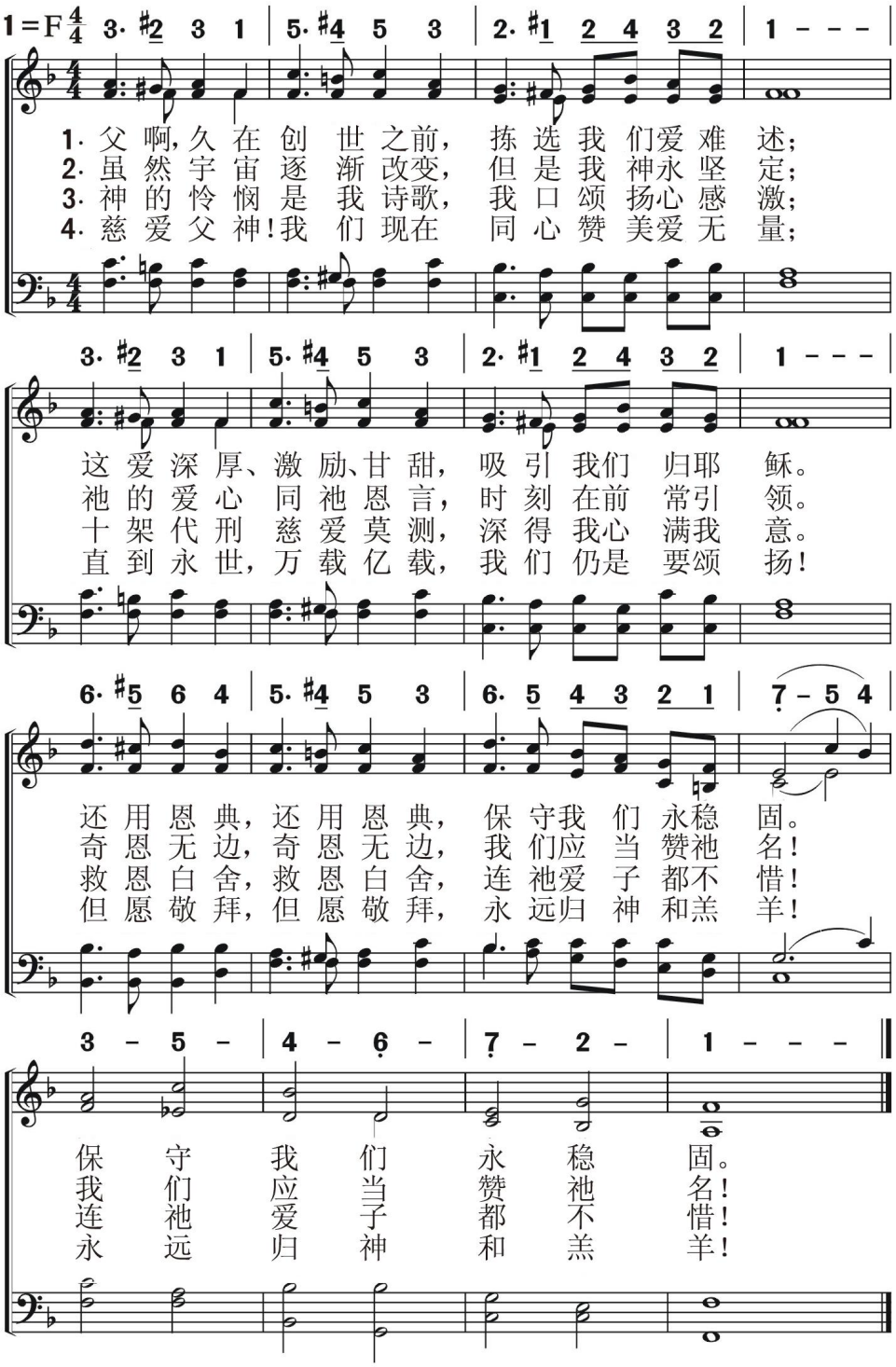

21 敬拜大君王

O Worship the King

崇拜颂赞
圣　父

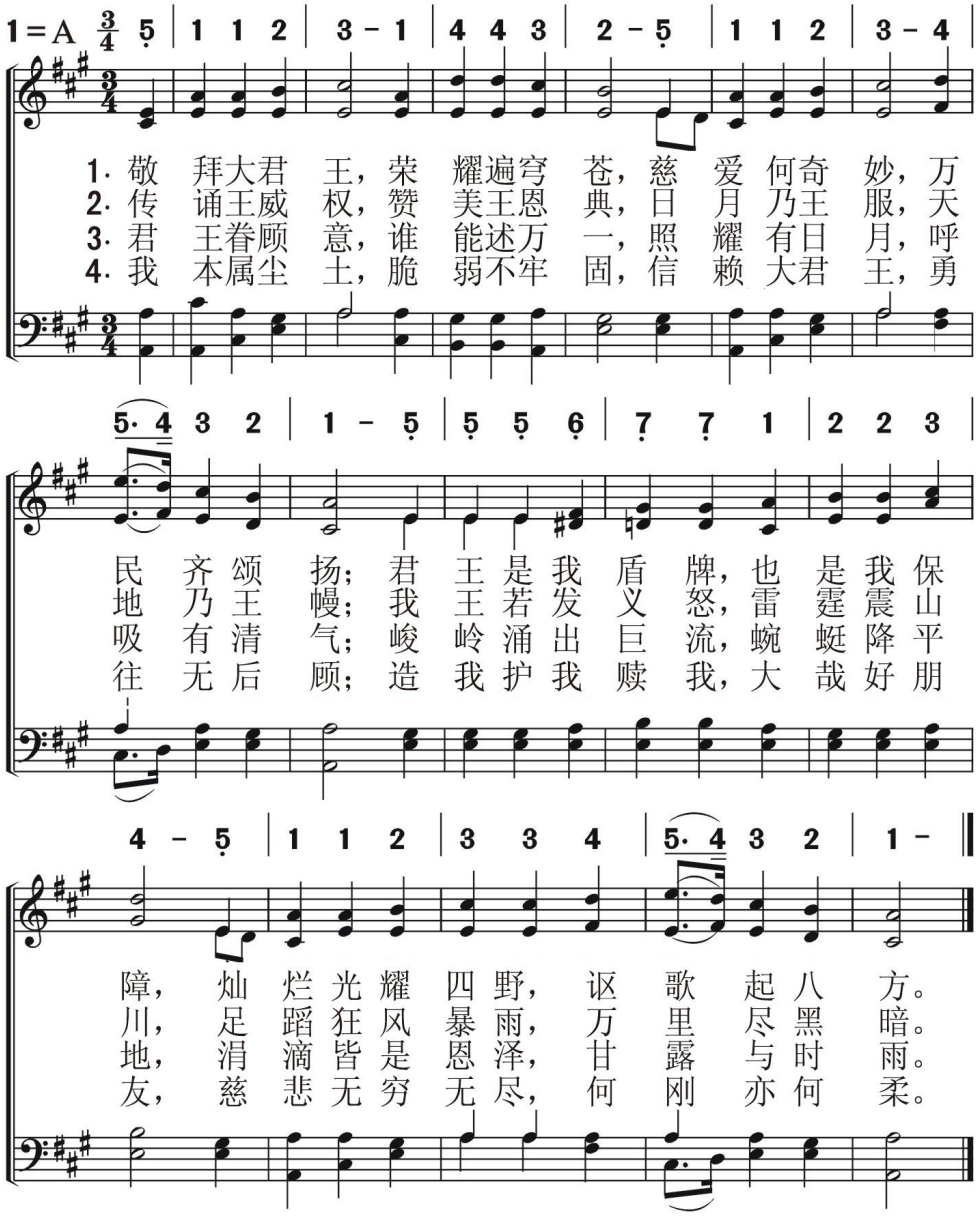

崇拜颂赞
圣　父

当赞美圣父

Praise Ye the Father

22

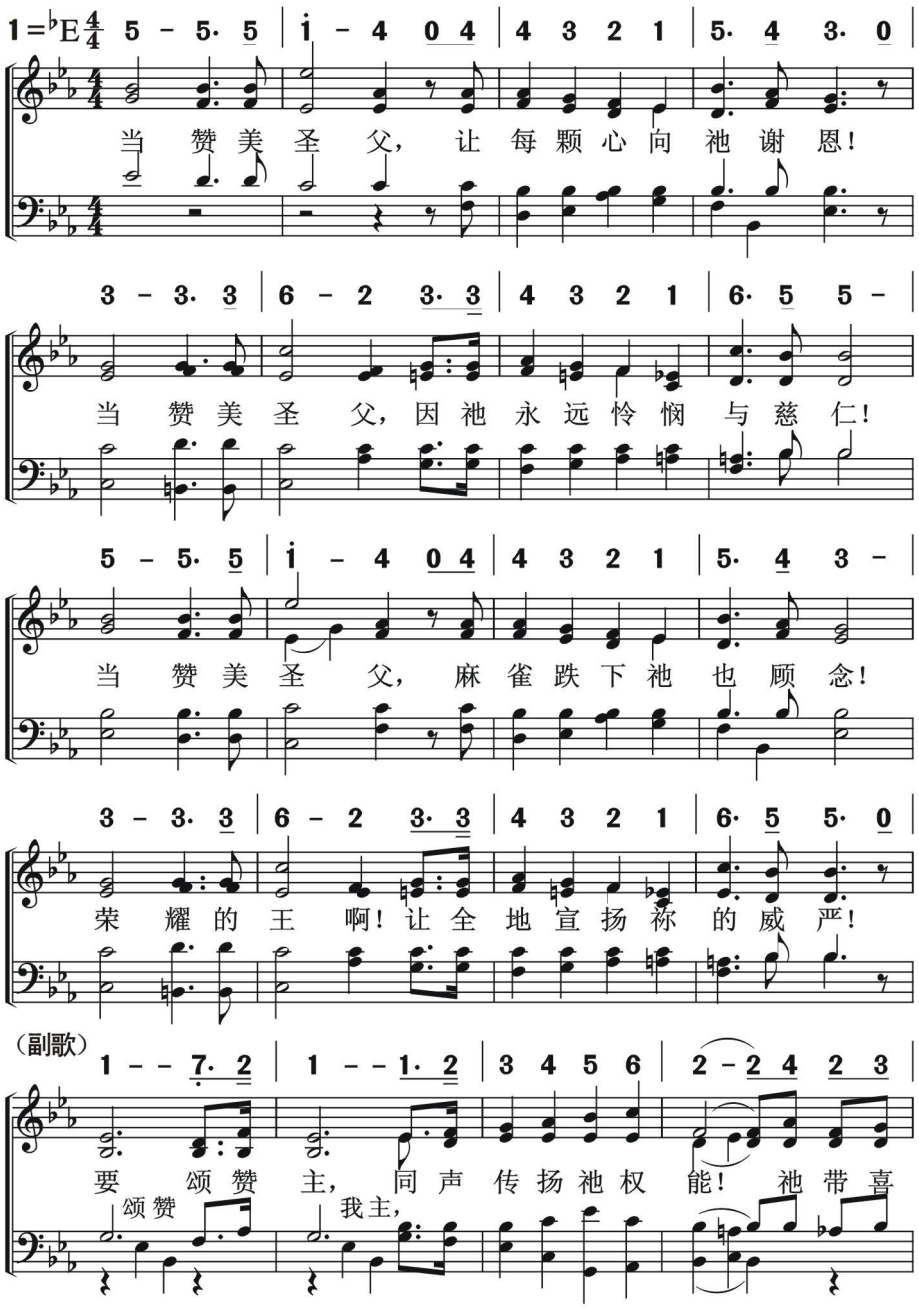

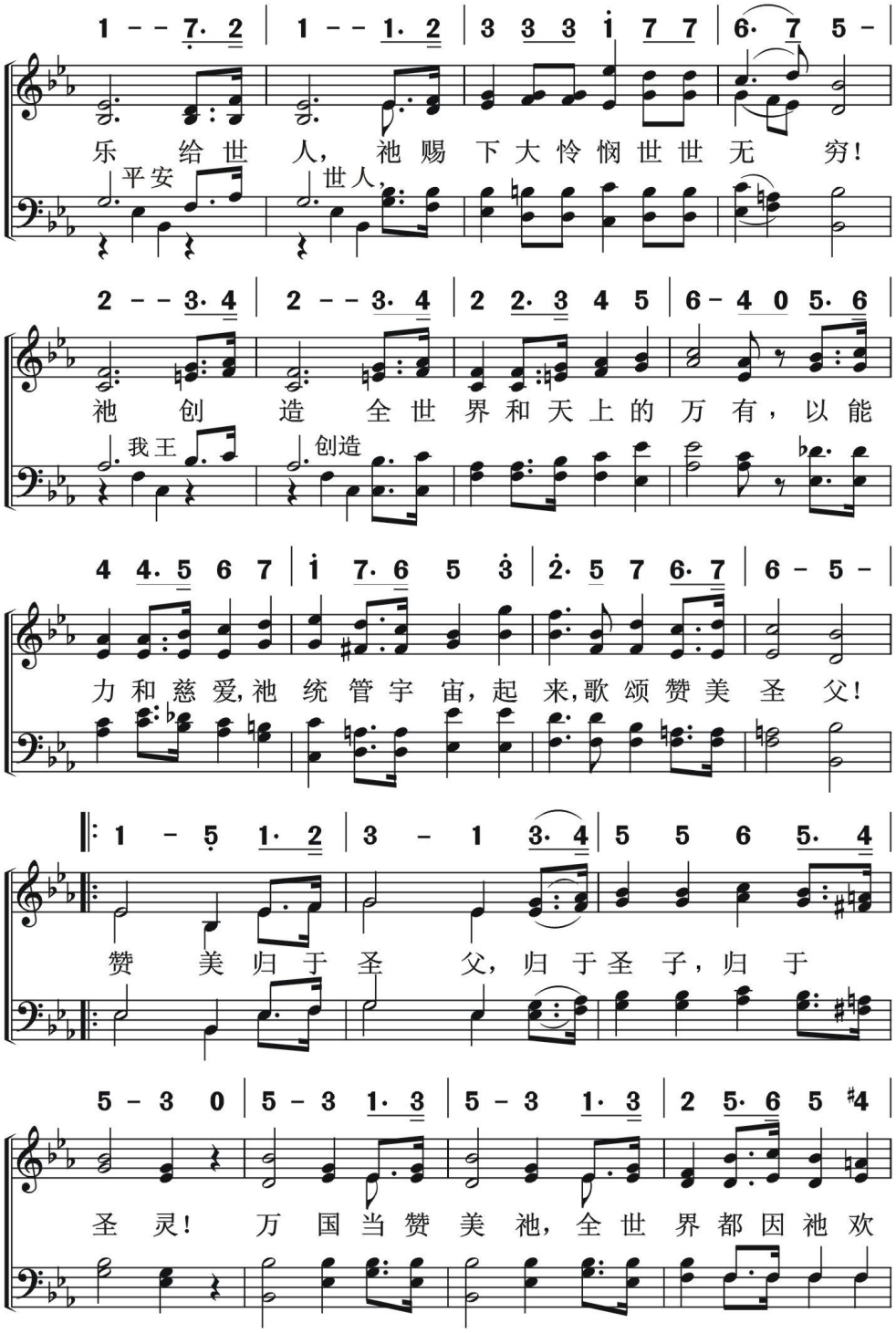
1 - - 7· 2 | 1 - - 1· 2 | 3 3 3 i 7 7 | 6· 7 5 -
乐 给 世 人， 祂 赐 下 大 怜 悯 世 世 无 穷！
平安 世人，
2 - - 3· 4 | 2 - - 3· 4 | 2 2· 3 4 5 | 6 - 4 0 5· 6
祂 创 造 全 世 界 和 天 上 的 万 有，以 能
我王 创造
4 4· 5 6 7 | i 7· 6 5 3 | 2· 5 7 6· 7 | 6 - 5 -
力 和 慈 爱，祂 统 管 宇 宙，起 来，歌 颂 赞 美 圣 父！
1 - 5 1· 2 | 3 - 1 3· 4 | 5 5 6 5· 4
赞 美 归 于 圣 父，归 于 圣 子，归 于
5 - 3 0 | 5 - 3 1· 3 | 5 - 3 1· 3 | 2 5· 6 5 #4
圣 灵！ 万 国 当 赞 美 祂，全 世 界 都 因 祂 欢

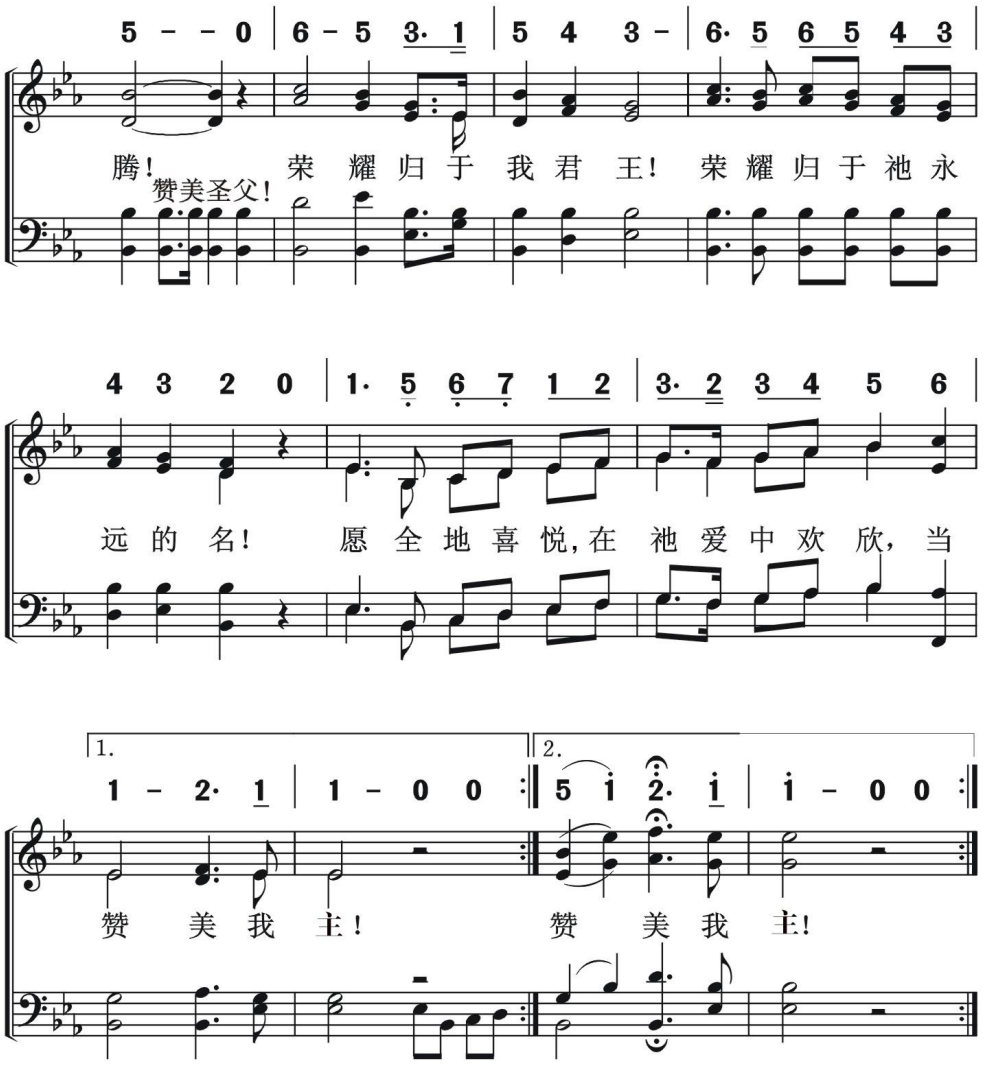
5 - - 0 | 6 - 5 3· 1 | 5 4 3 - | 6· 5 6 5 4 3 |
腾! 荣 耀 归 于 我 君 王! 荣 耀 归 于 祂 永
赞美圣父!
4 3 2 0 | 1· 5 6 7 1 2 | 3· 2 3 4 5 6 |
远 的 名! 愿 全 地 喜 悦,在 祂 爱 中 欢 欣, 当
1.
1 - 2· 1 | 1 - 0 0 :
2.
5 i 2· i | i - 0 0 :
赞 美 我 主! 赞 美 我 主!

23 祢真伟大

How Great Thou Art

崇拜颂赞

圣　父

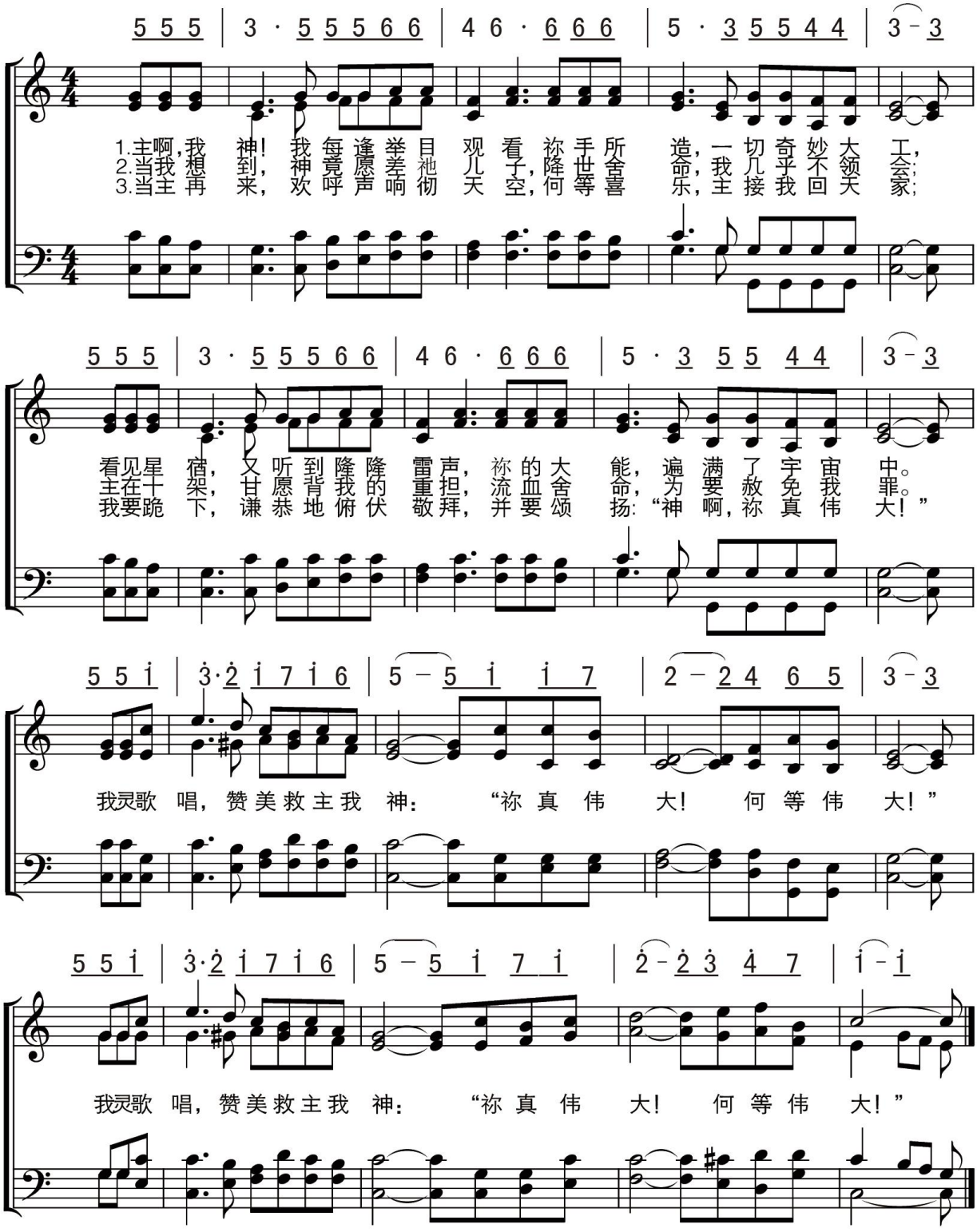

崇拜颂赞
圣　父

祢的信实广大

Great Is Thy Faithfulness

24

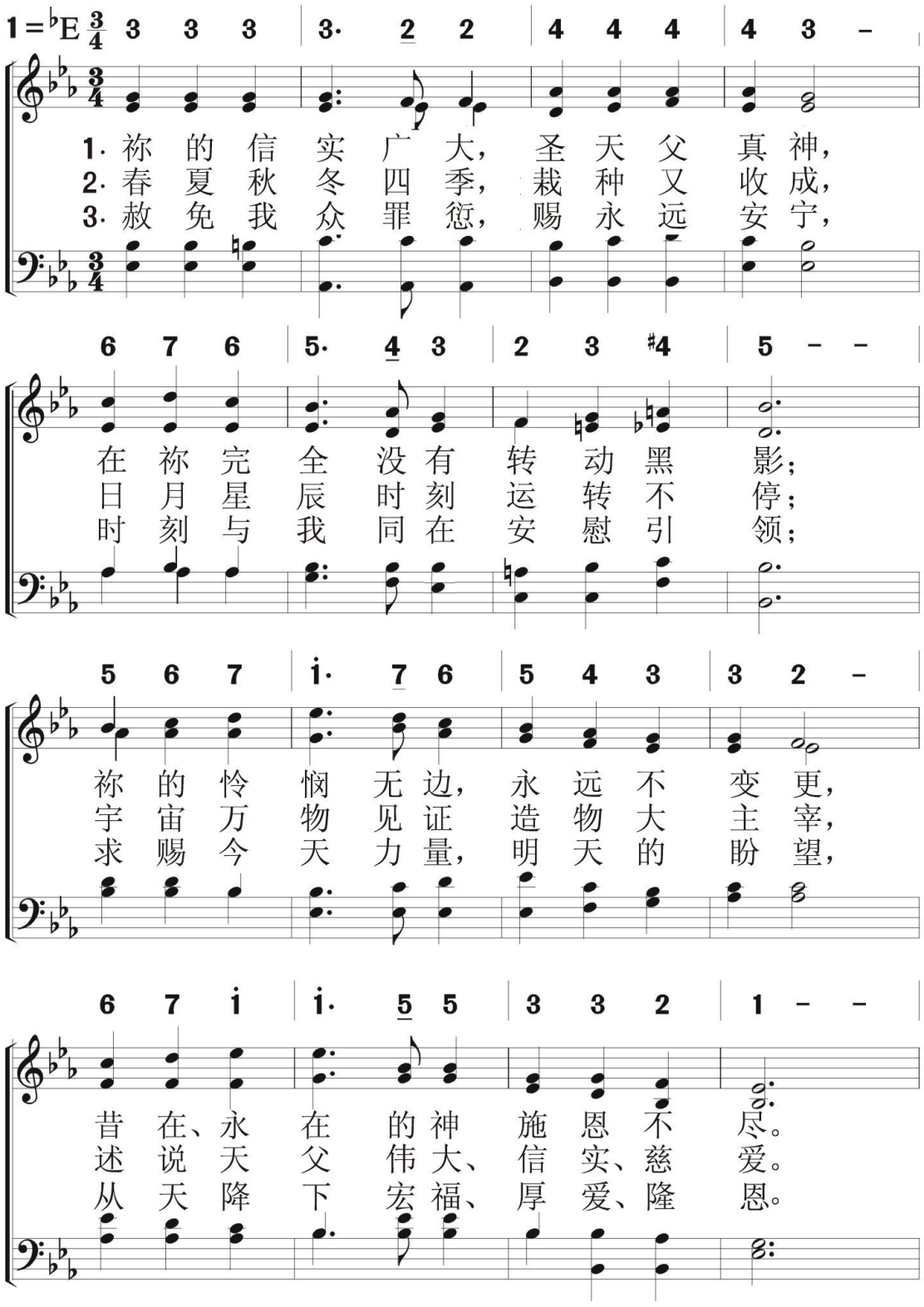

（副歌）

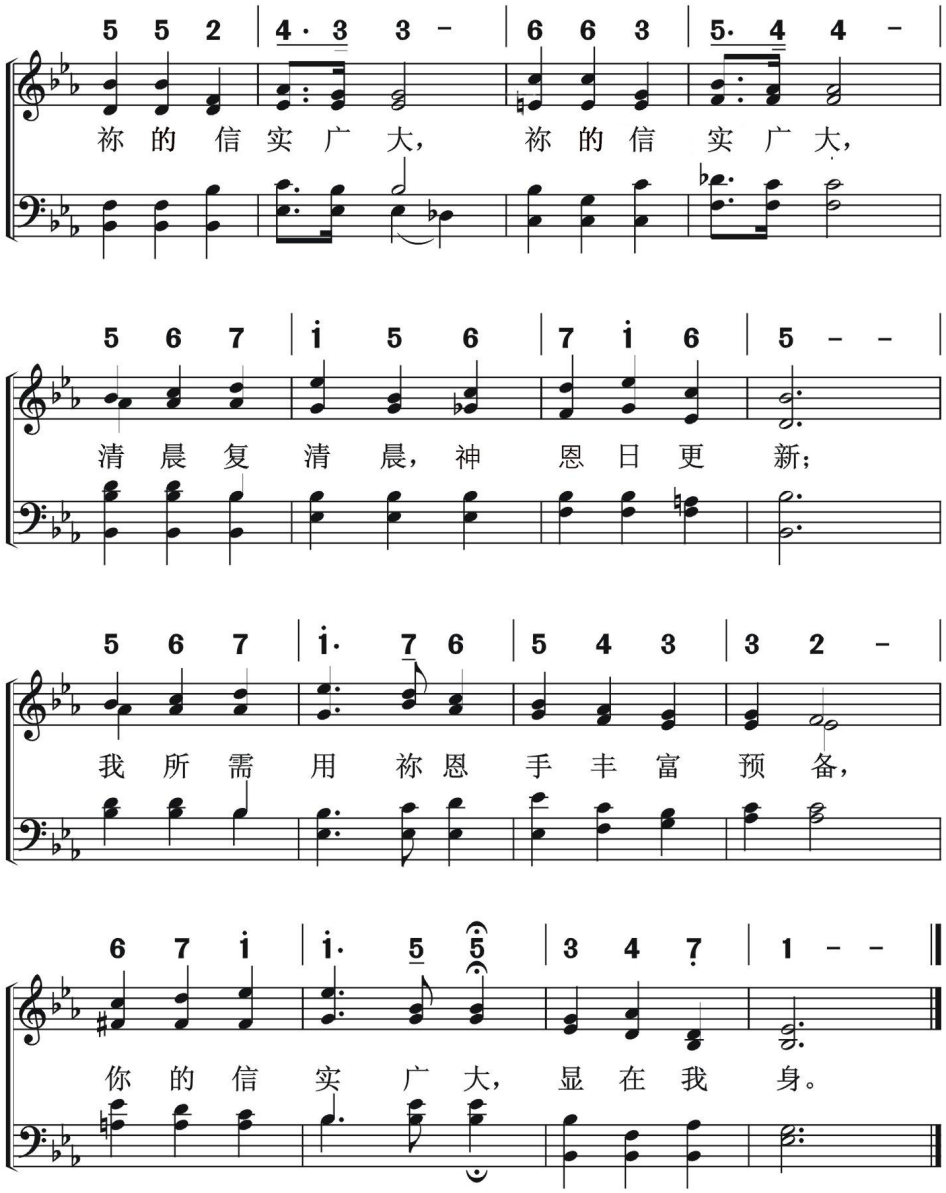
5 5 2 | 4 · 3 3 - | 6 6 3 | 5 · 4 4 -
祢 的 信 实 广 大， 祢 的 信 实 广 大，
5 6 7 | i 5 6 | 7 i 6 | 5 - -
清 晨 复 清 晨，神 恩 日 更 新；
5 6 7 | i · 7 6 | 5 4 3 | 3 2 -
我 所 需 用 祢 恩 手 丰 富 预 备，
6 7 i | i · 5 5 | 3 4 7 | 1 - -
你 的 信 实 广 大，显 在 我 身。

崇高的上主

O Lord Most Holy

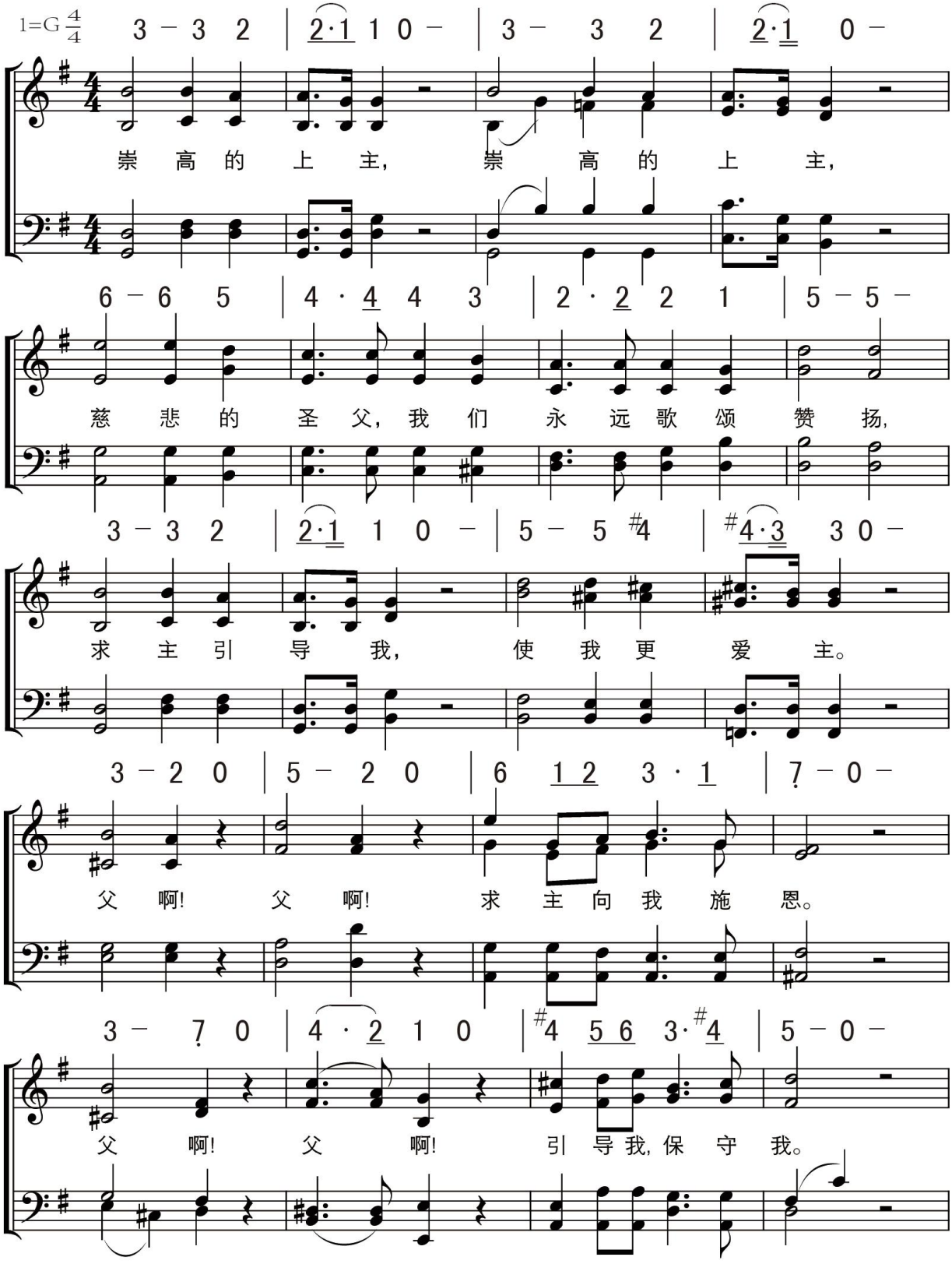

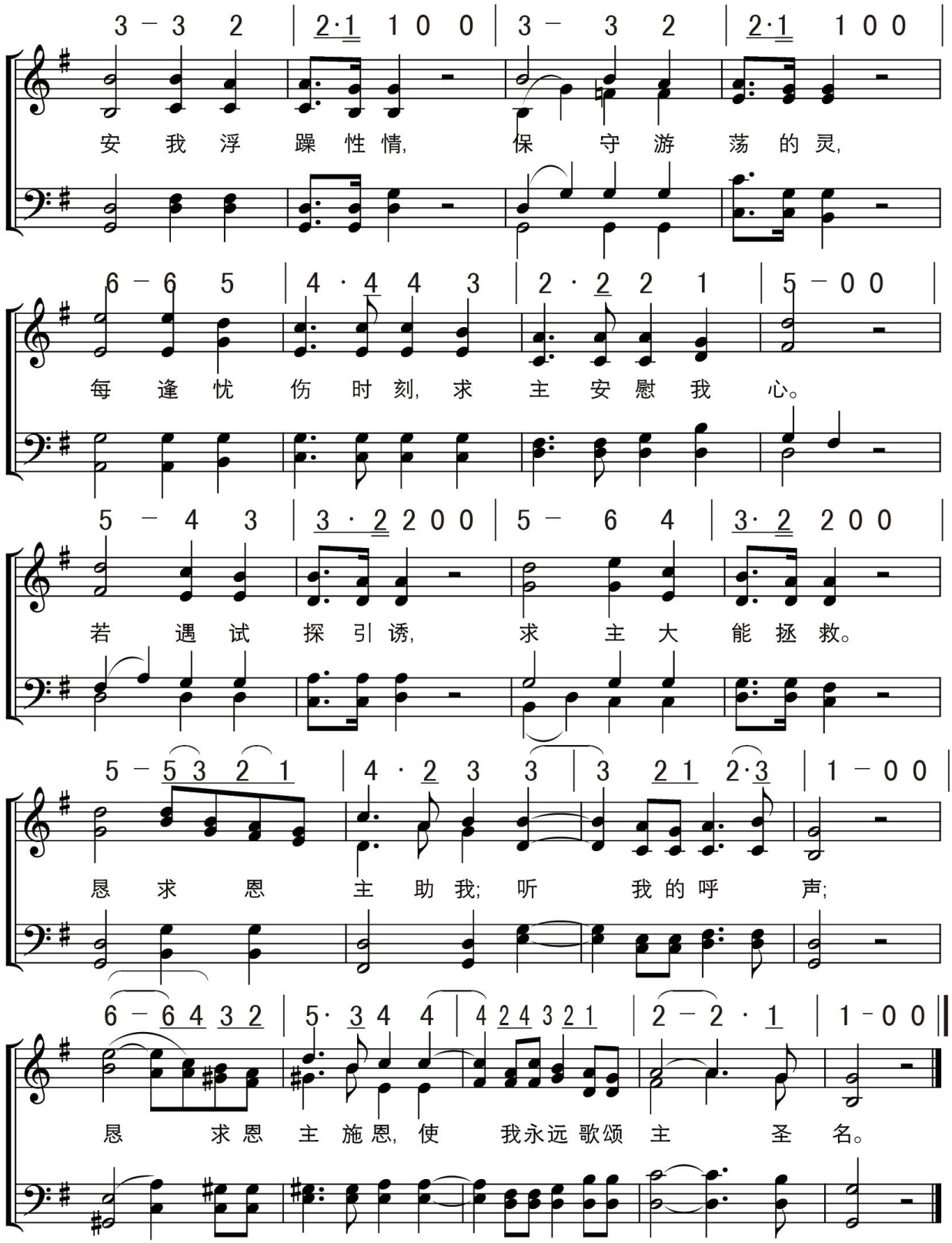
安 我 浮 躁 性 情, 保 守 游 荡 的 灵,
每 逢 忧 伤 时 刻, 求 主 安 慰 我 心。
若 遇 试 探 引 诱, 求 主 大 能 拯 救。
恳 求 恩 主 助 我; 听 我 的 呼 声;
恳 求 恩 主 施 恩, 使 我永远 歌颂 主 圣 名。

崇拜颂赞
圣　父

仍愿高唱

Glory to God, Hallelujah

26

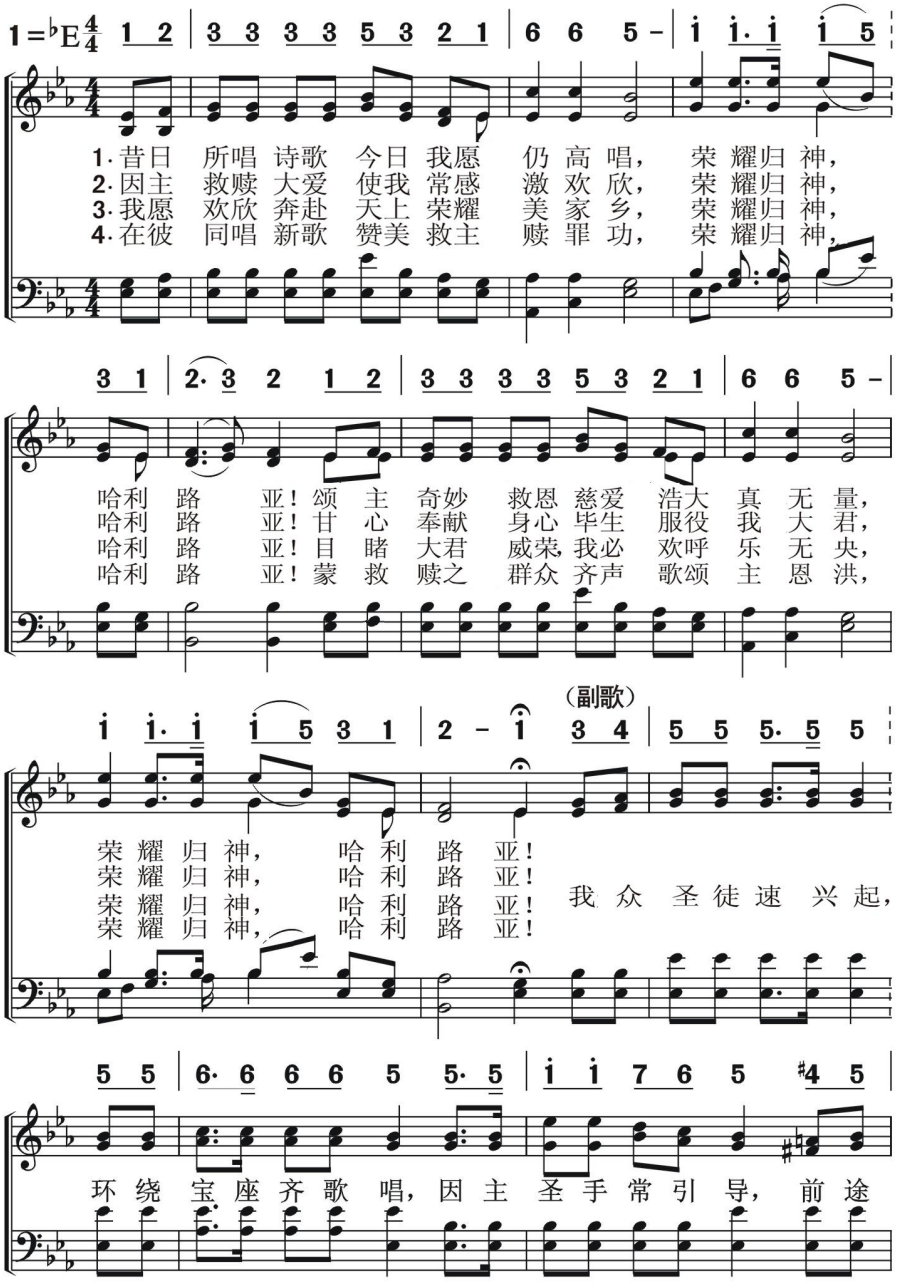

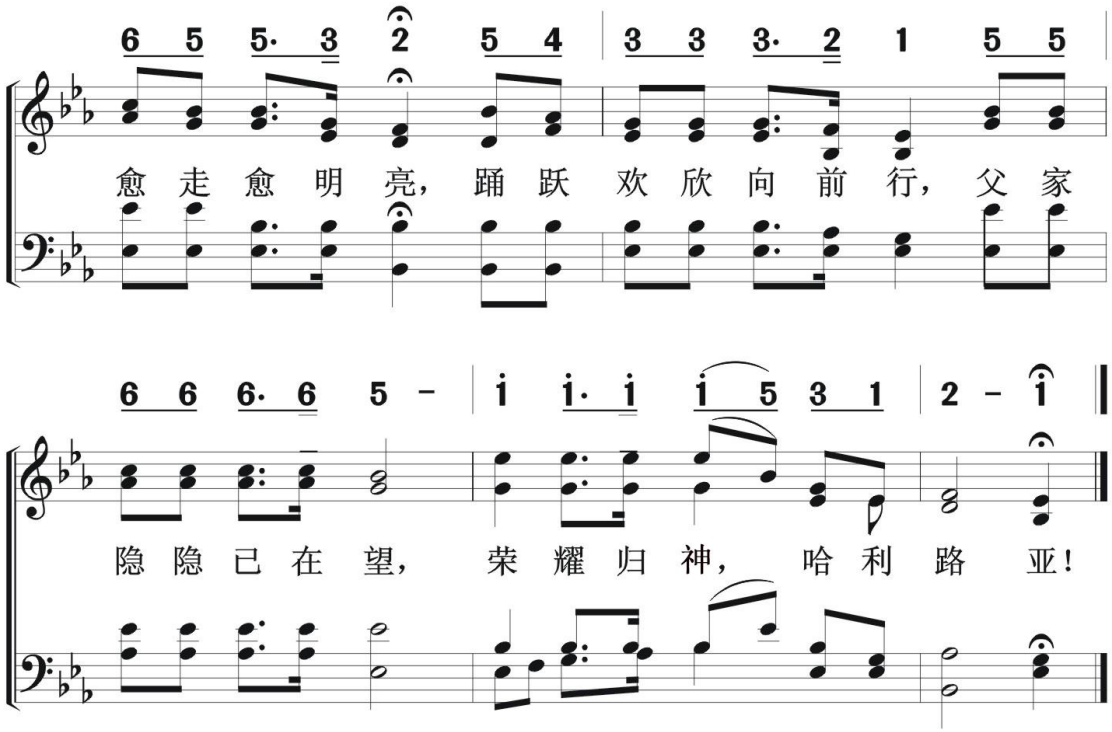
6 5 5· 3 2 5 4 | 3 3 3· 2 1 5 5
愈 走 愈 明 亮， 踊 跃 欢 欣 向 前 行， 父 家
6 6 6· 6 5 - | i i· i i 5 3 1 | 2 - i
隐 隐 已 在 望， 荣 耀 归 神， 哈 利 路 亚！

万福泉源

Come, Thou Fount of Every Blessing

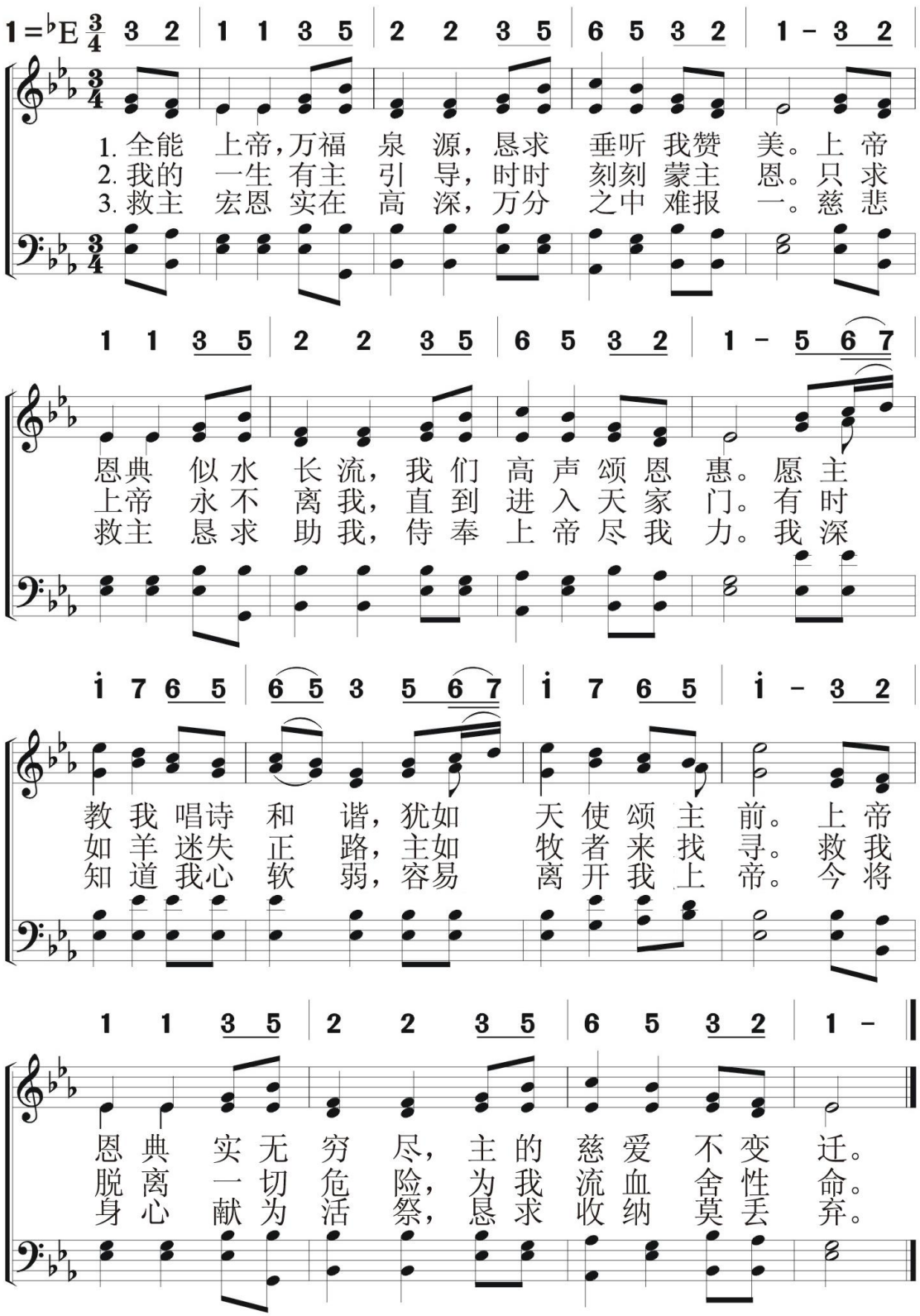

28 祂的慈爱永远长存

For His Lovingkindness Endureth for Ever

崇拜颂赞
圣　父

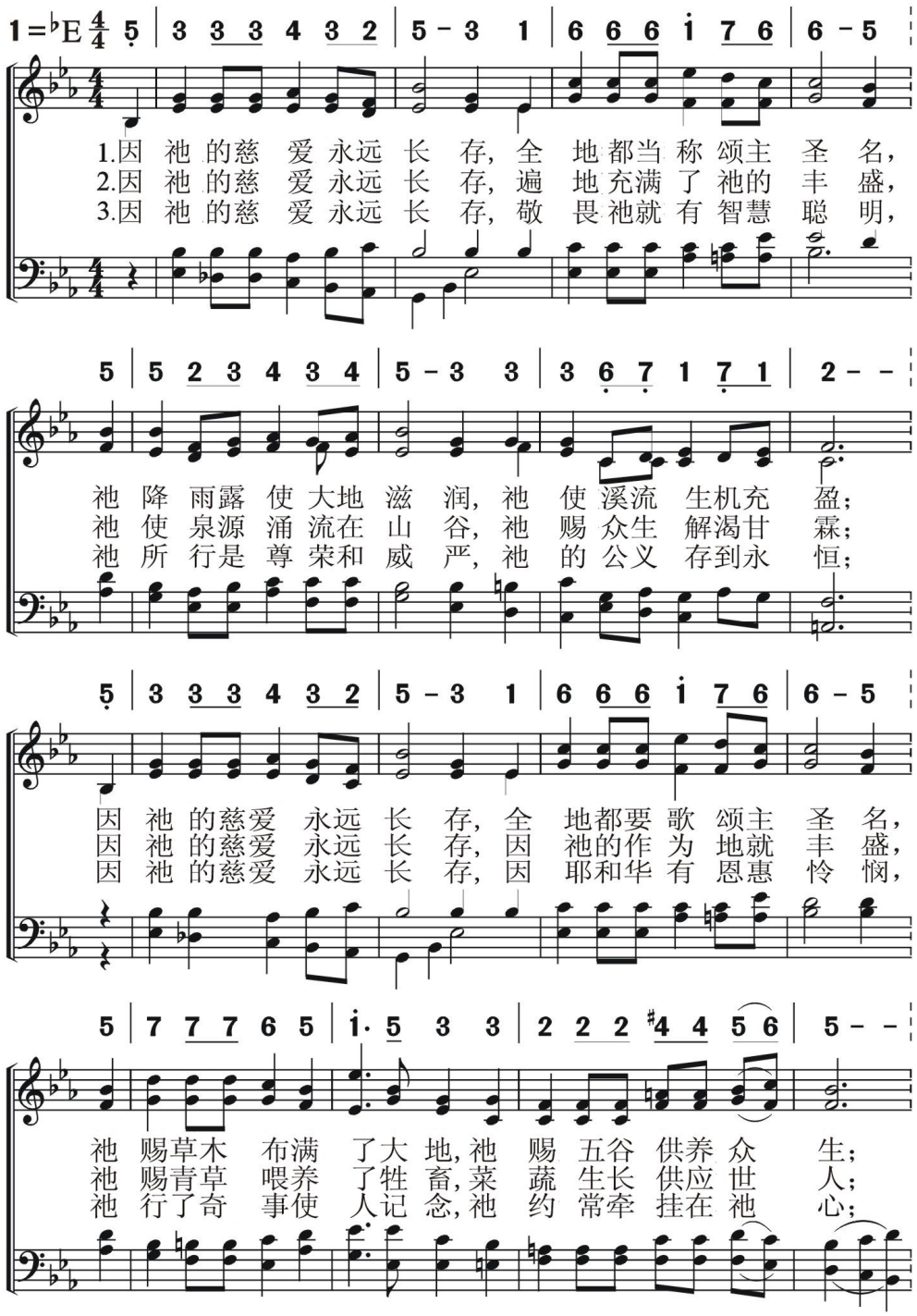

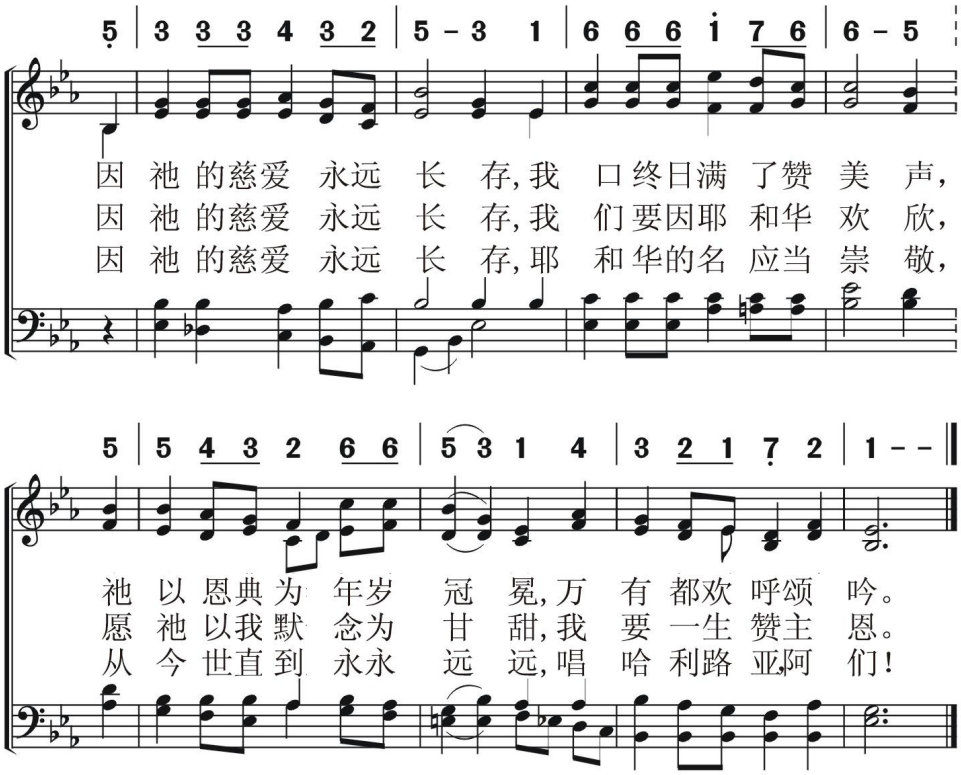
5 | 3 3 3 4 3 2 | 5 - 3 1 | 6 6 6 i 7 6 | 6 - 5
因 祂 的慈爱 永远 长 存,我 口终日满 了赞 美 声,
因 祂 的慈爱 永远 长 存,我 们要因耶 和华 欢 欣,
因 祂 的慈爱 永远 长 存,耶 和华的名 应当 崇 敬,
5 | 5 4 3 2 6 6 | 5 3 1 4 | 3 2 1 7 2 | 1 - -
祂 以 恩典为 年岁 冠 冕,万 有 都欢 呼颂 吟。
愿 祂 以我默 念为 甘 甜,我 要 一生 赞主 恩。
从 今 世直到 永永 远 远,唱 哈 利路 亚阿 们!

29 这是天父世界

This Is My Father's World

崇拜颂赞
圣　父

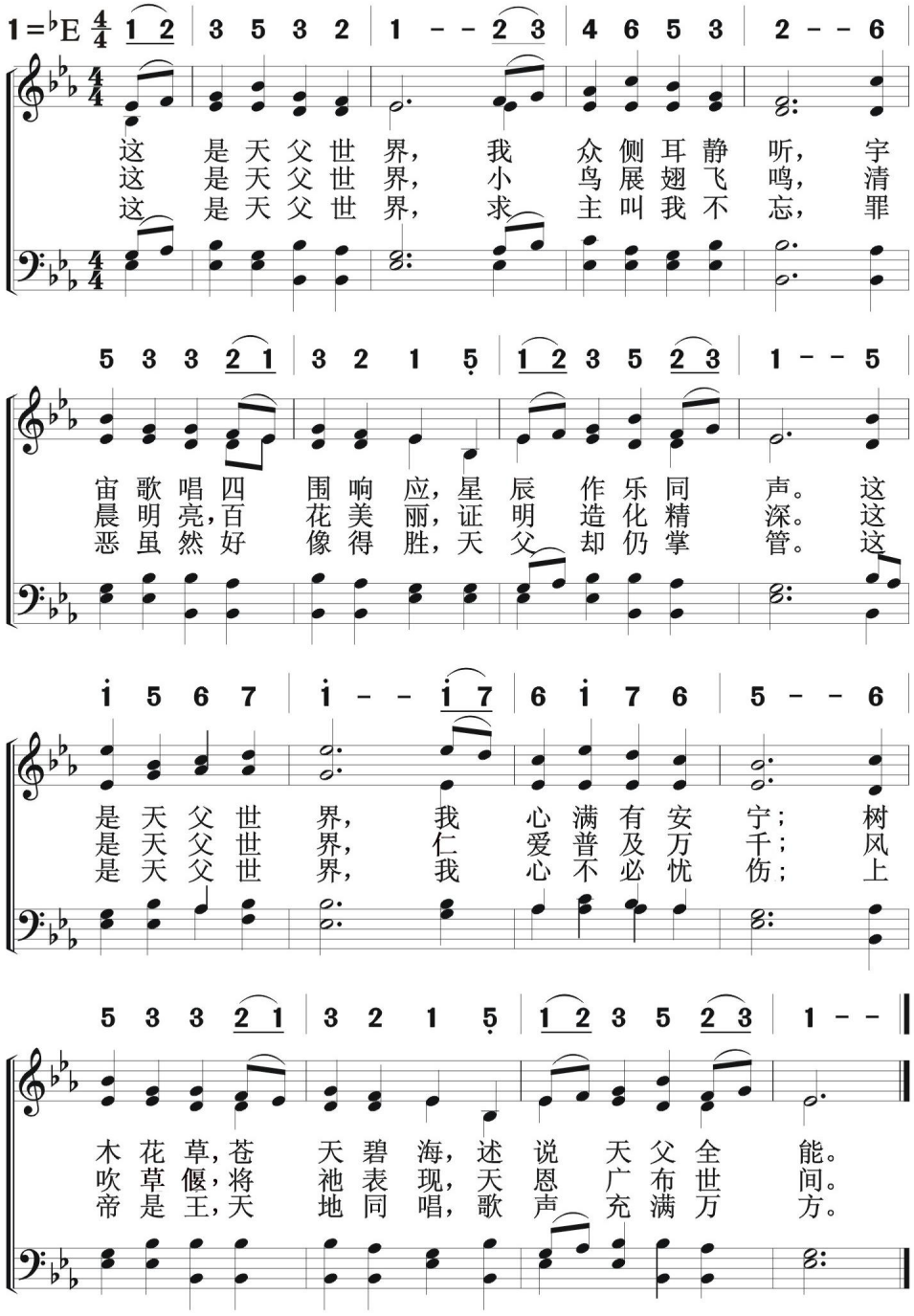

荣归天父

To God Be the Glory

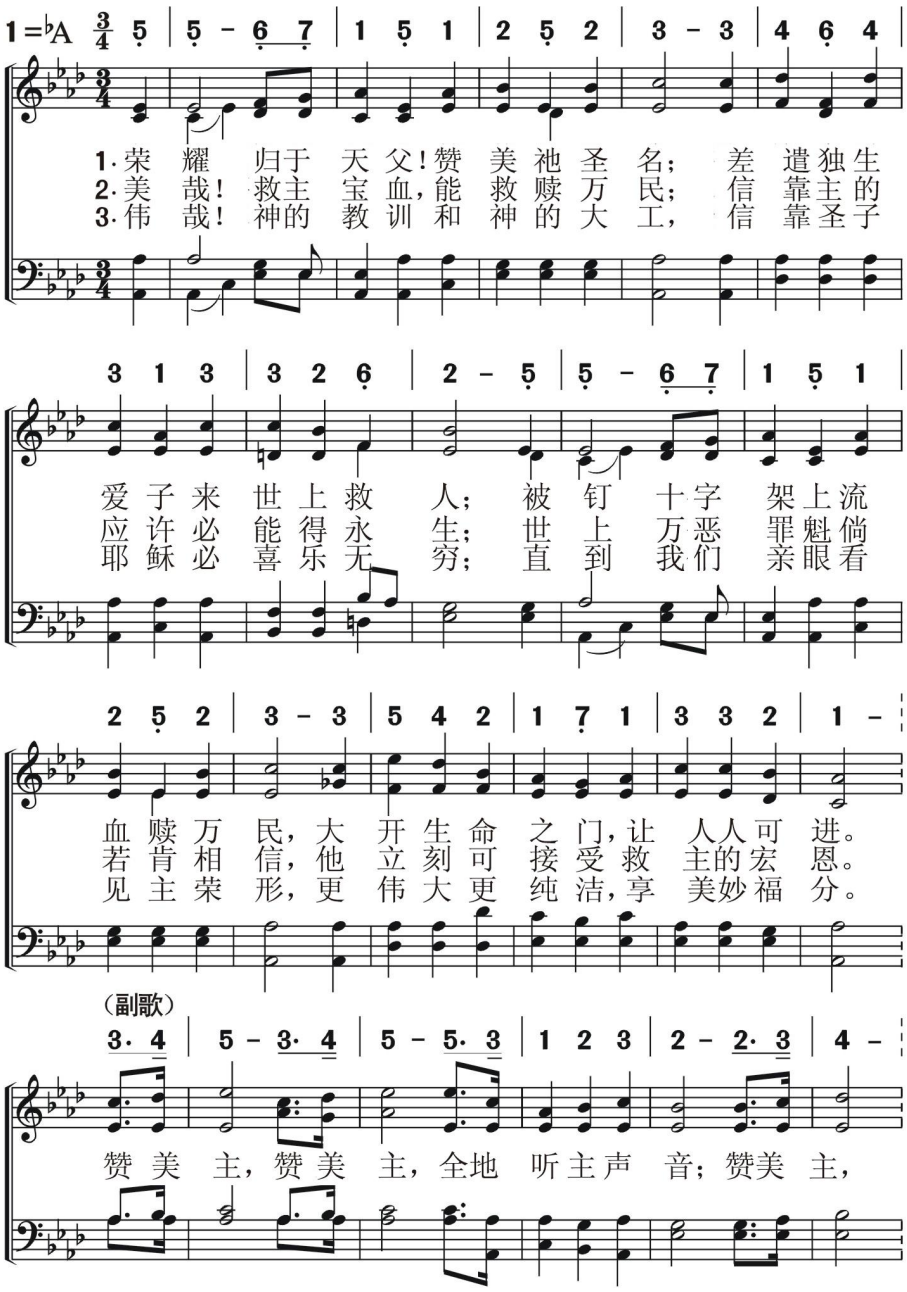

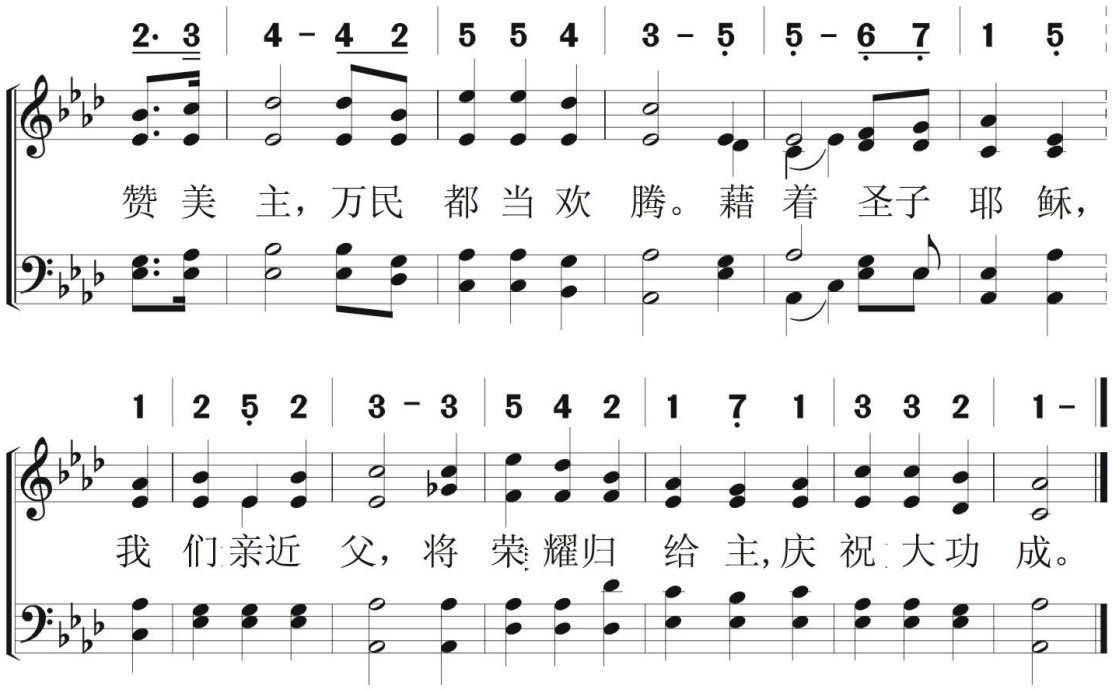
2· 3 | 4 – 4 2 | 5 5 4 | 3 – 5 | 5 – 6 7 | 1 5
赞 美 主，万民 都 当 欢 腾。藉 着 圣子 耶 稣，
1 | 2 5 2 | 3 – 3 | 5 4 2 | 1 7 1 | 3 3 2 | 1 –
我 们亲近 父，将 荣耀归 给 主,庆 祝 大功 成。

亚伯拉罕的神

The God of Abraham Praise

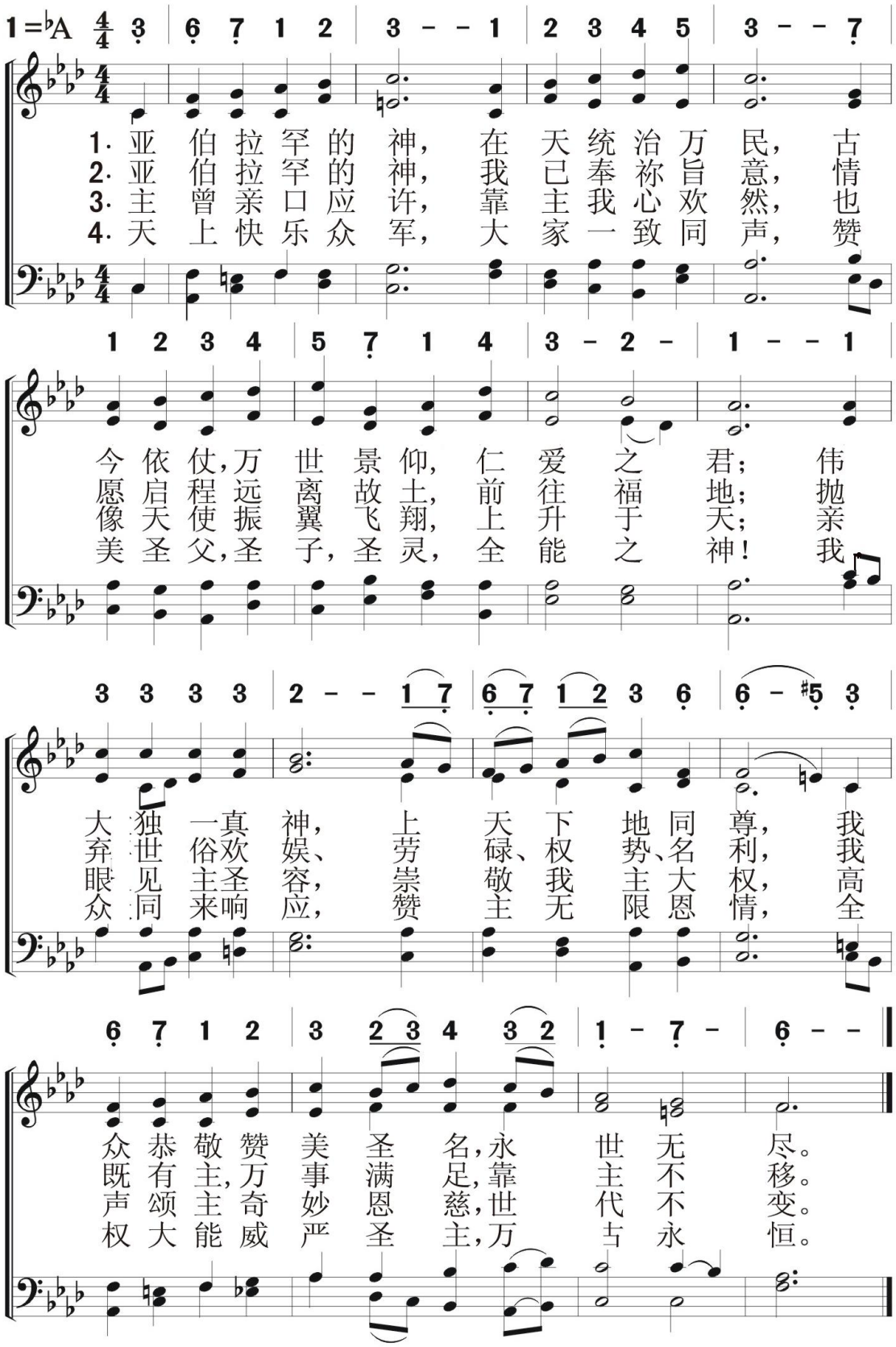

32 颂 主 歌

Praise the Lord

崇拜颂赞
圣子颂赞

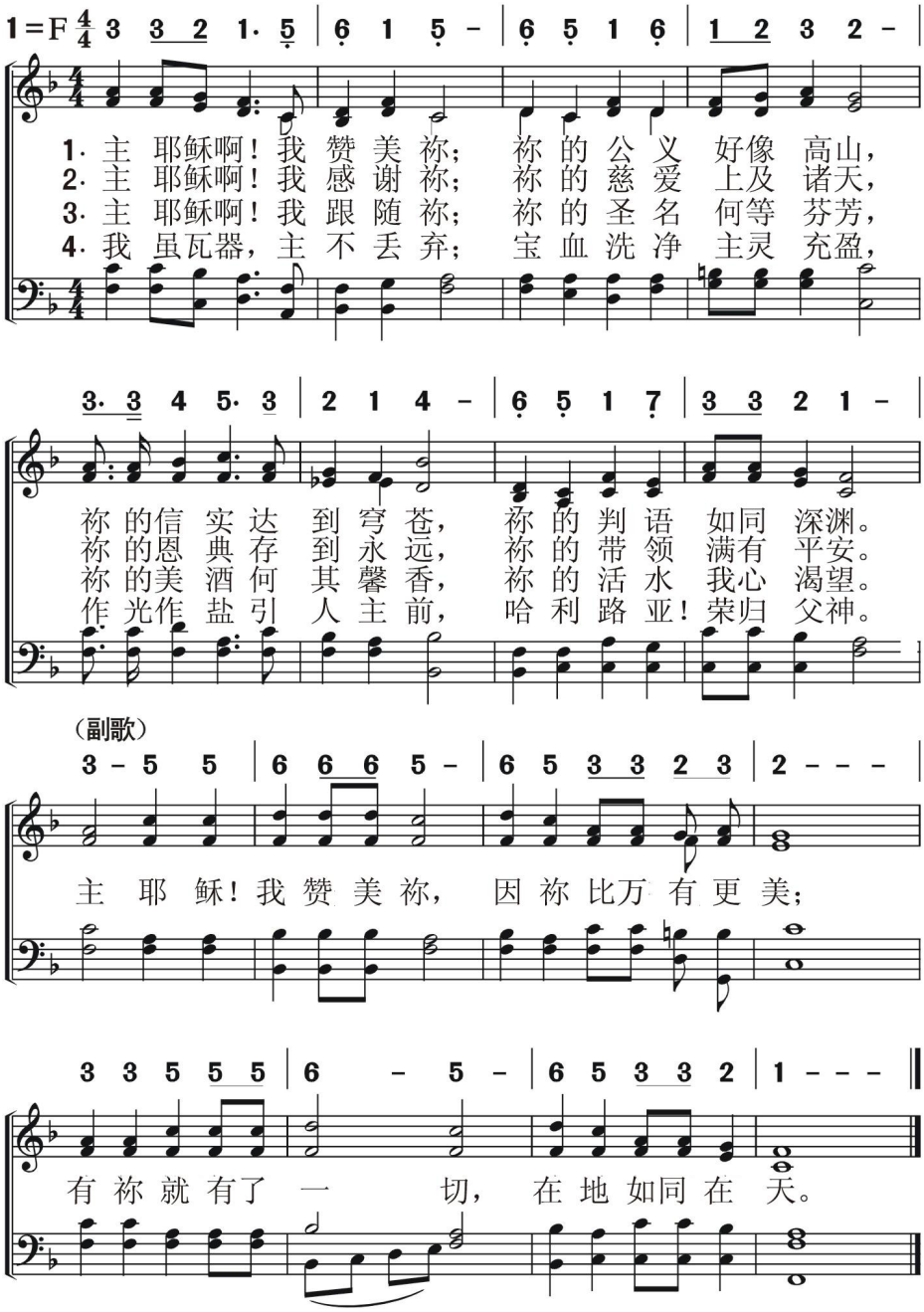

天国歌声 33

Holy, Holy Is What the Angels Sing

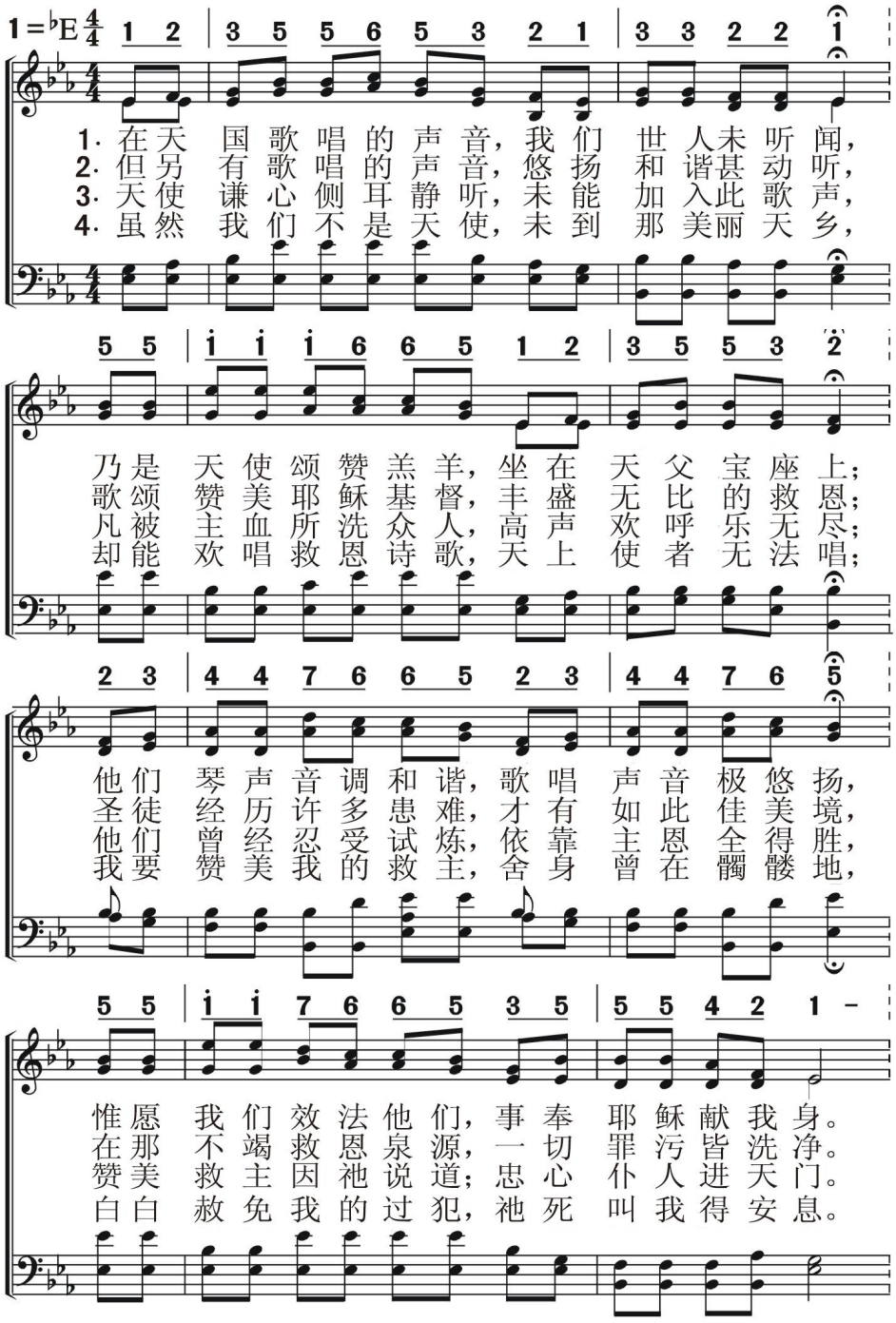

（副歌）

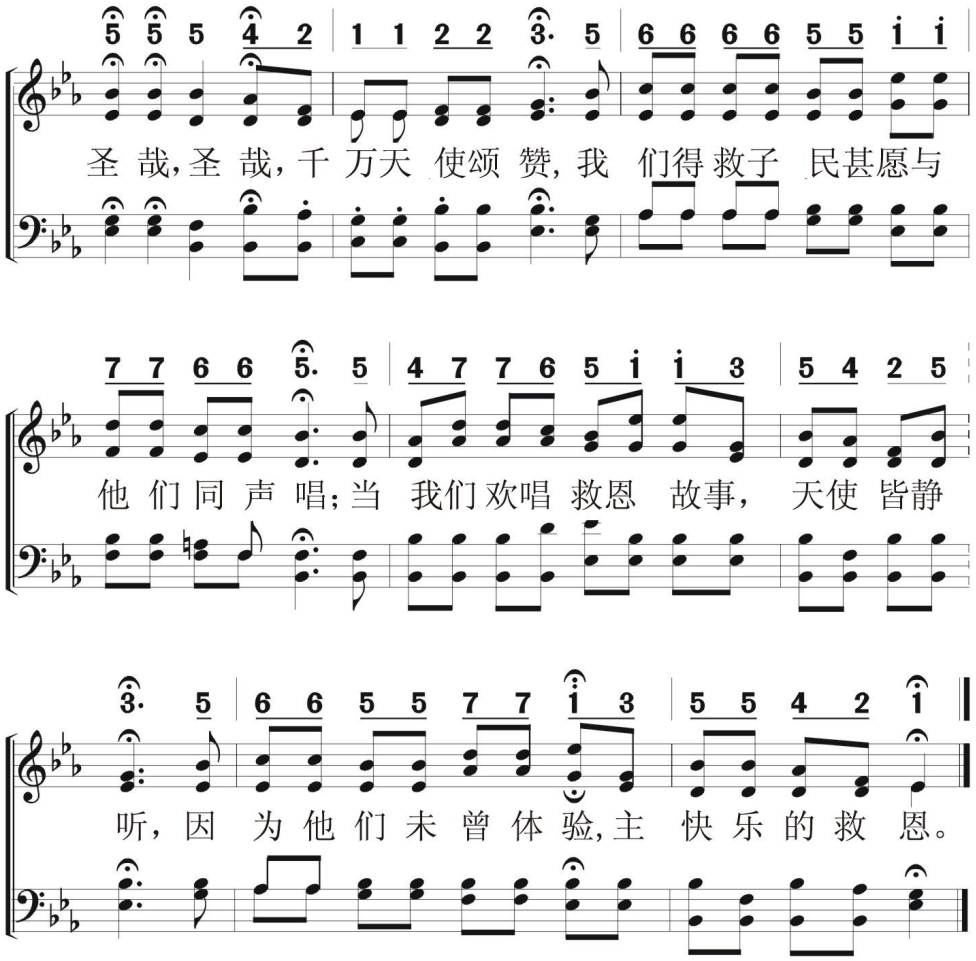
圣 哉，圣 哉，千 万天 使颂 赞，我 们得 救子 民甚愿与
他 们 同 声 唱；当 我们 欢唱 救恩 故事， 天使 皆静
听，因 为 他 们 未 曾 体 验，主 快 乐 的 救 恩。

崇拜颂赞
圣子颂赞

报主慈爱

I Gave My Life For Thee

34

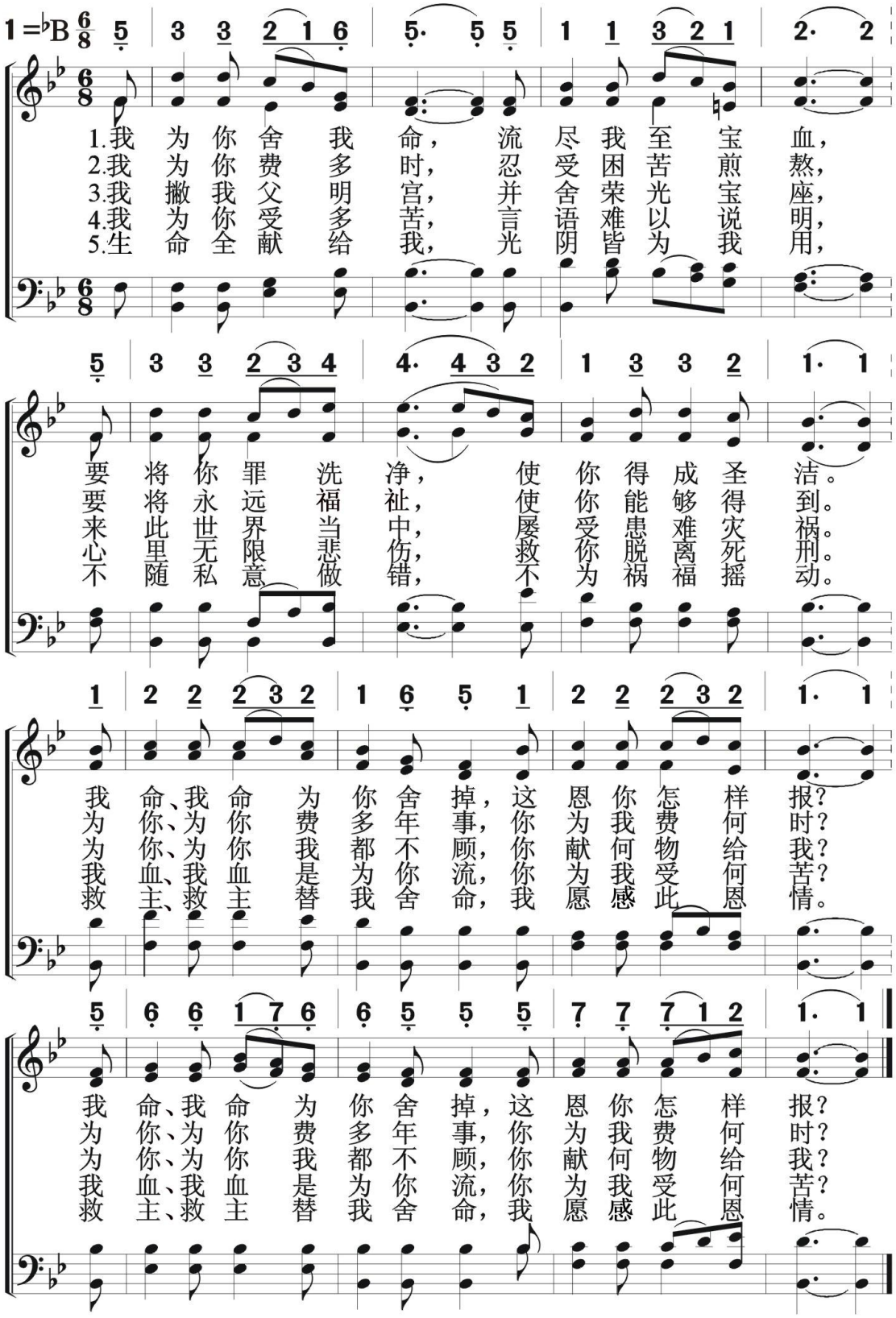

35 救赎奇功

Christ Has for Sin Atonement Made

崇拜颂赞
圣子颂赞

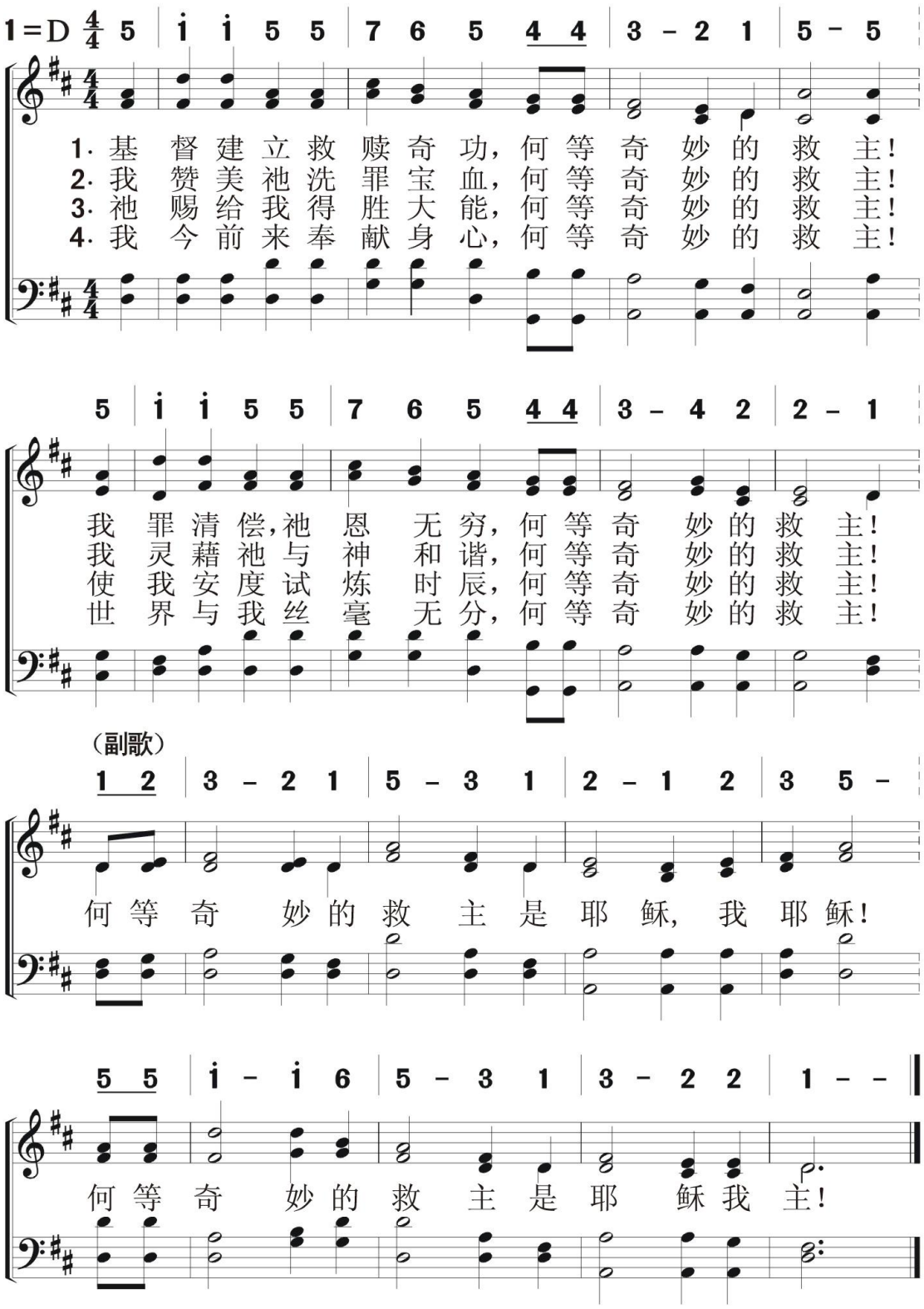

崇拜颂赞
圣子颂赞

奉上冠冕

36

Look, Ye Saints! The Sight Is Glory

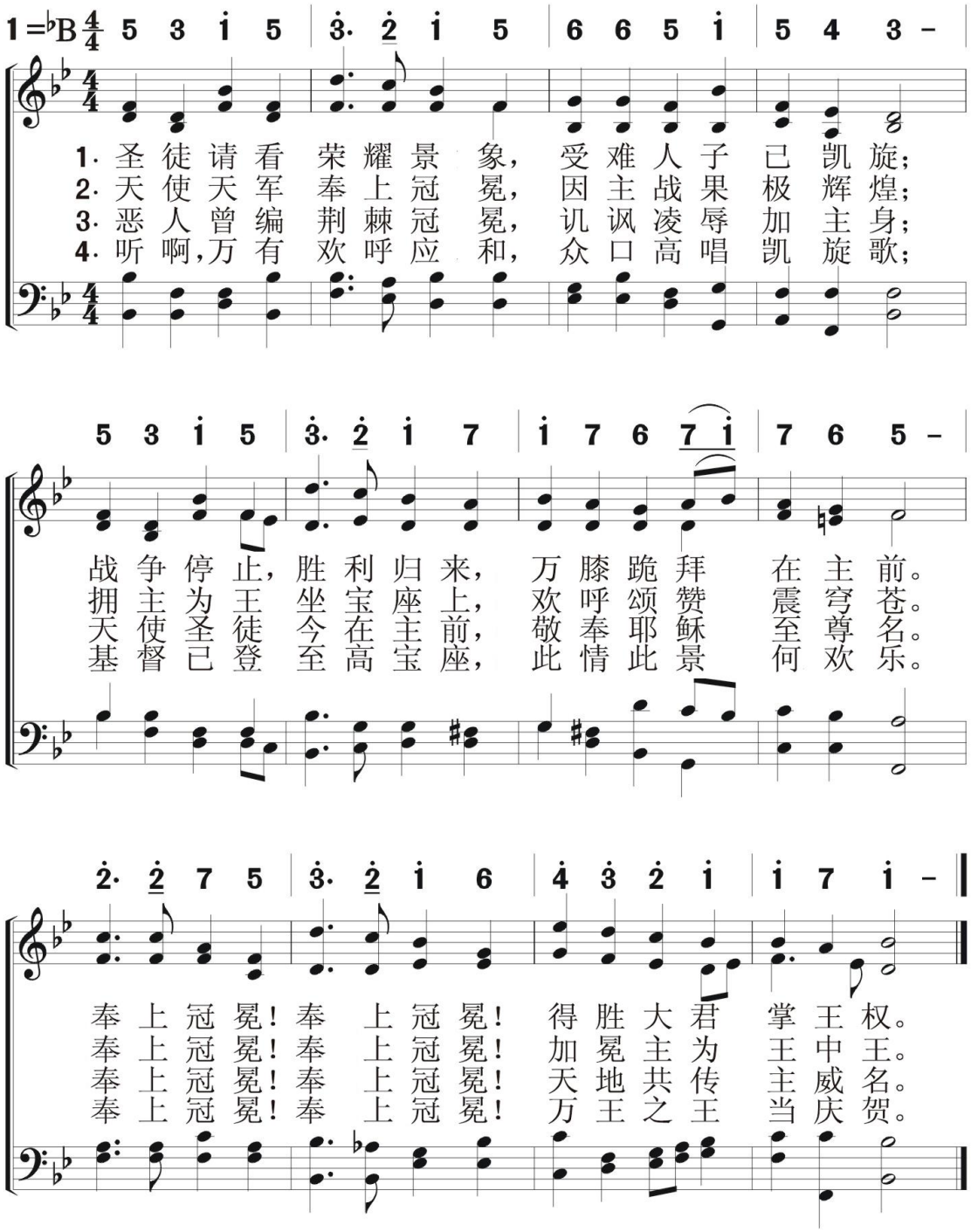

37

羔羊配得颂赞

'Tis the Church Triumphant Singing

崇拜颂赞
圣子颂赞

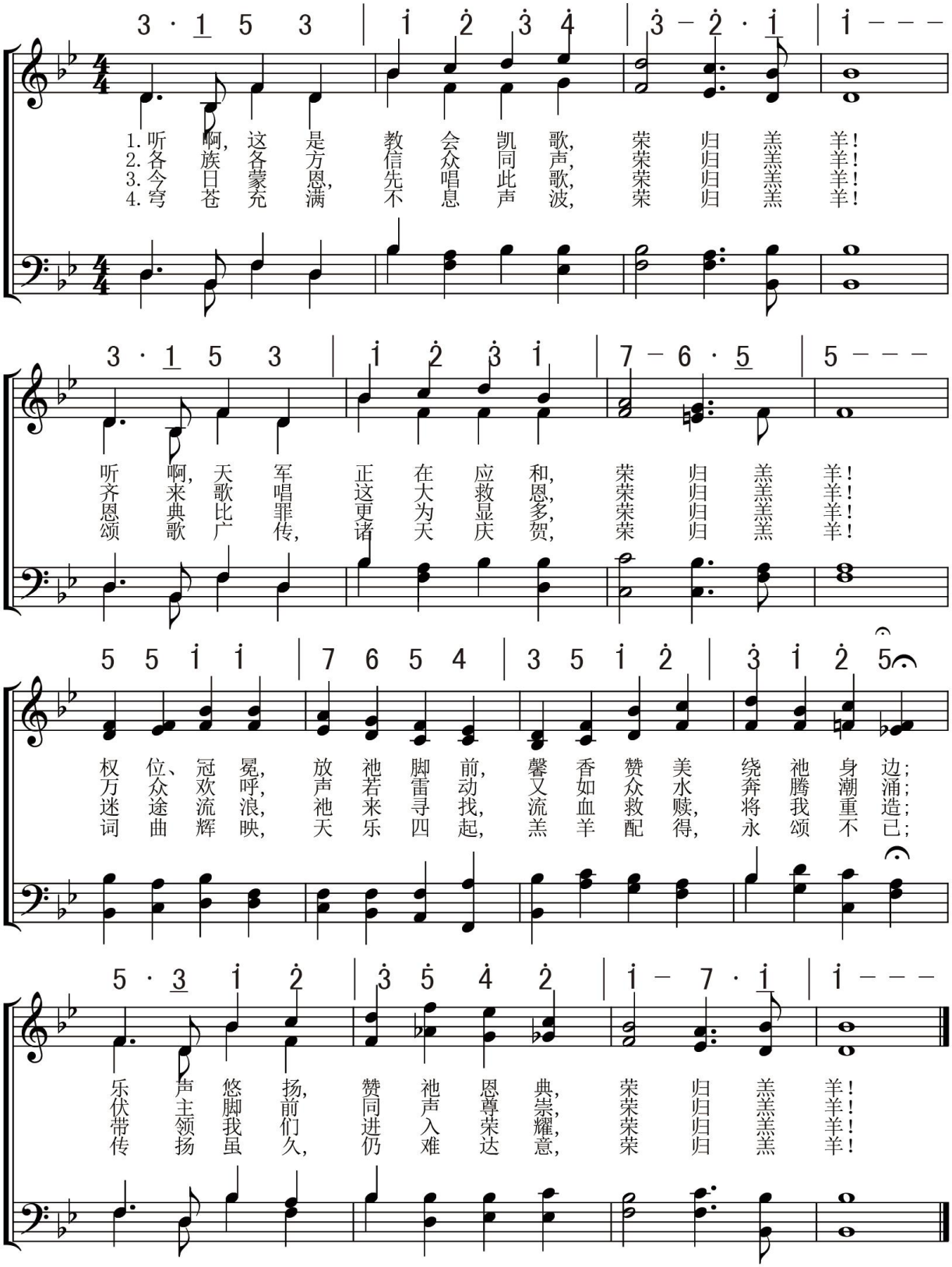

崇拜颂赞
圣子颂赞

羔羊之歌

How Grand The Song of The Lamb Will Be

38

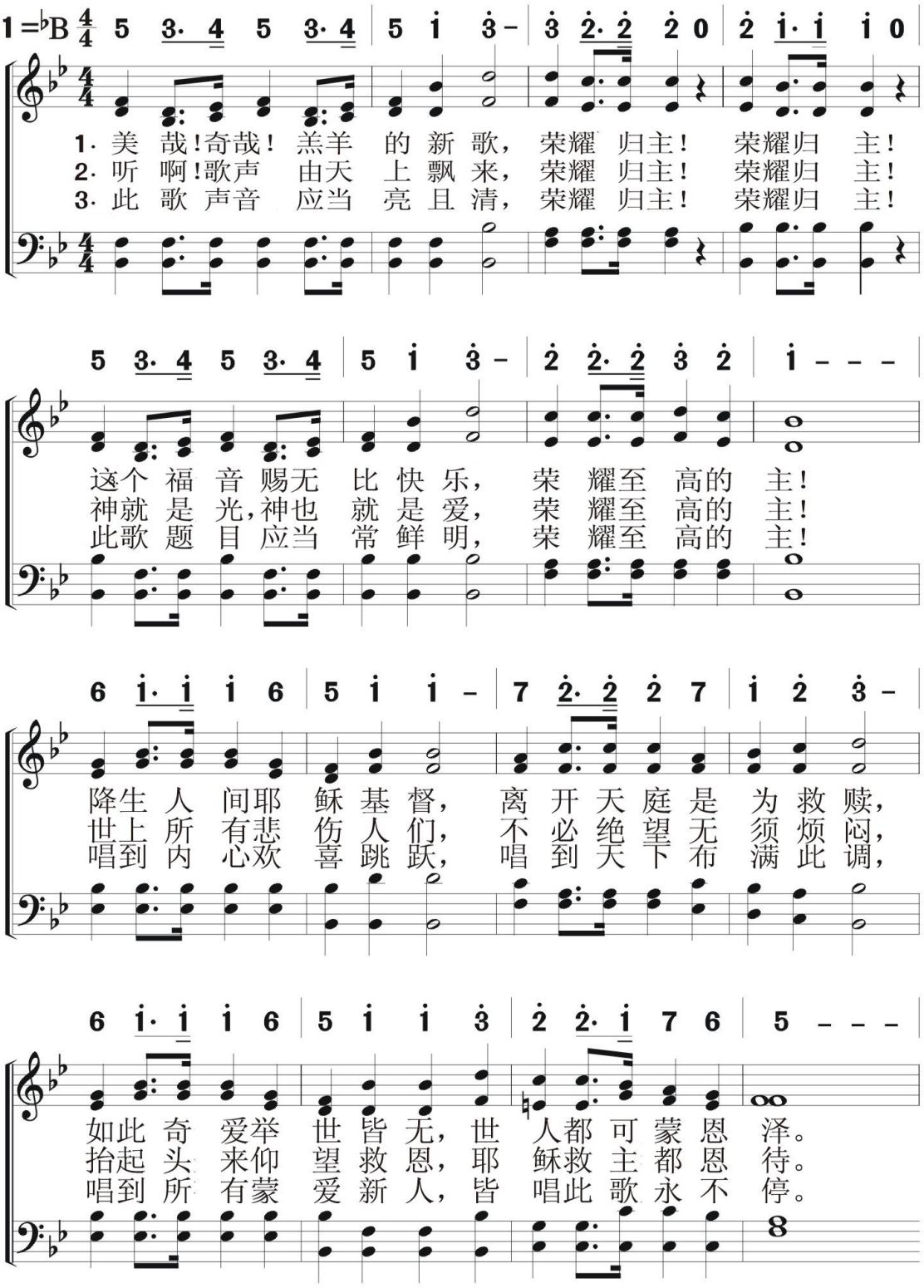

（副歌）

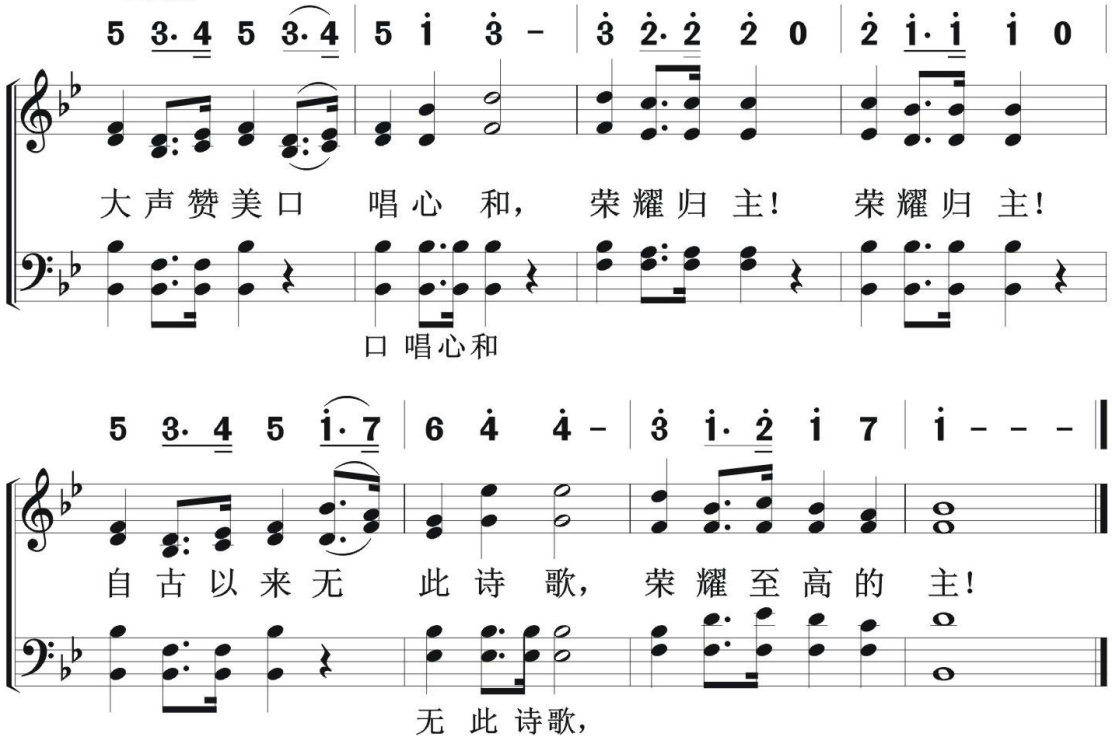
5 3· 4 5 3· 4 | 5 i 3 - | 3 2· 2 2 0 | 2 i· i i 0
大声赞美口 唱心 和， 荣耀归 主！ 荣耀归 主！
口唱心和
5 3· 4 5 i· 7 | 6 4 4 - | 3 i· 2 i 7 | i - - -
自古以来无 此诗 歌， 荣耀至高的 主！
无此诗歌，

歌唱耶稣慈爱

I Will Sing of Jesus' Love

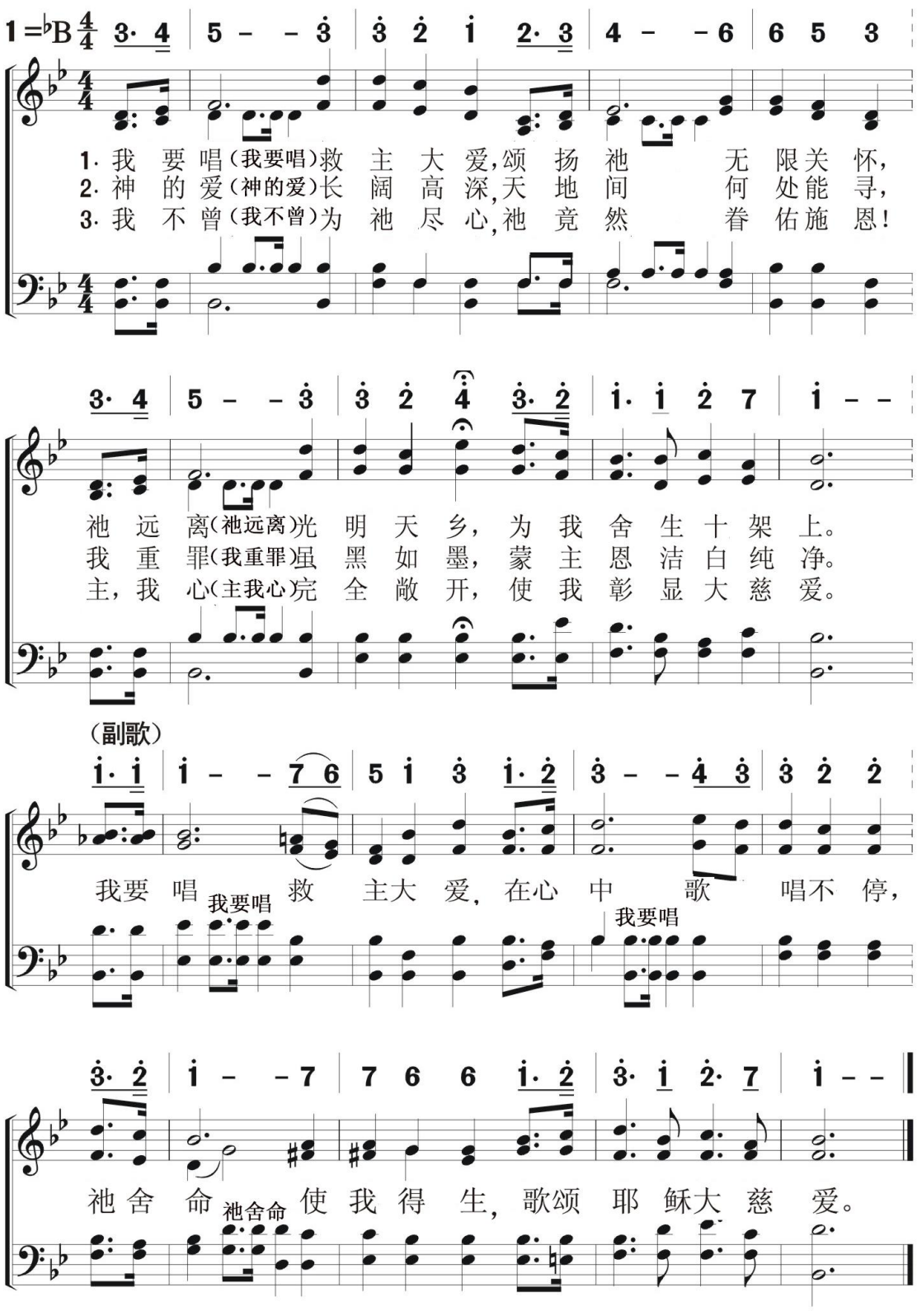

40 歌颂救赎主

I Will Sing of My Redeemer

崇拜颂赞
圣子颂赞

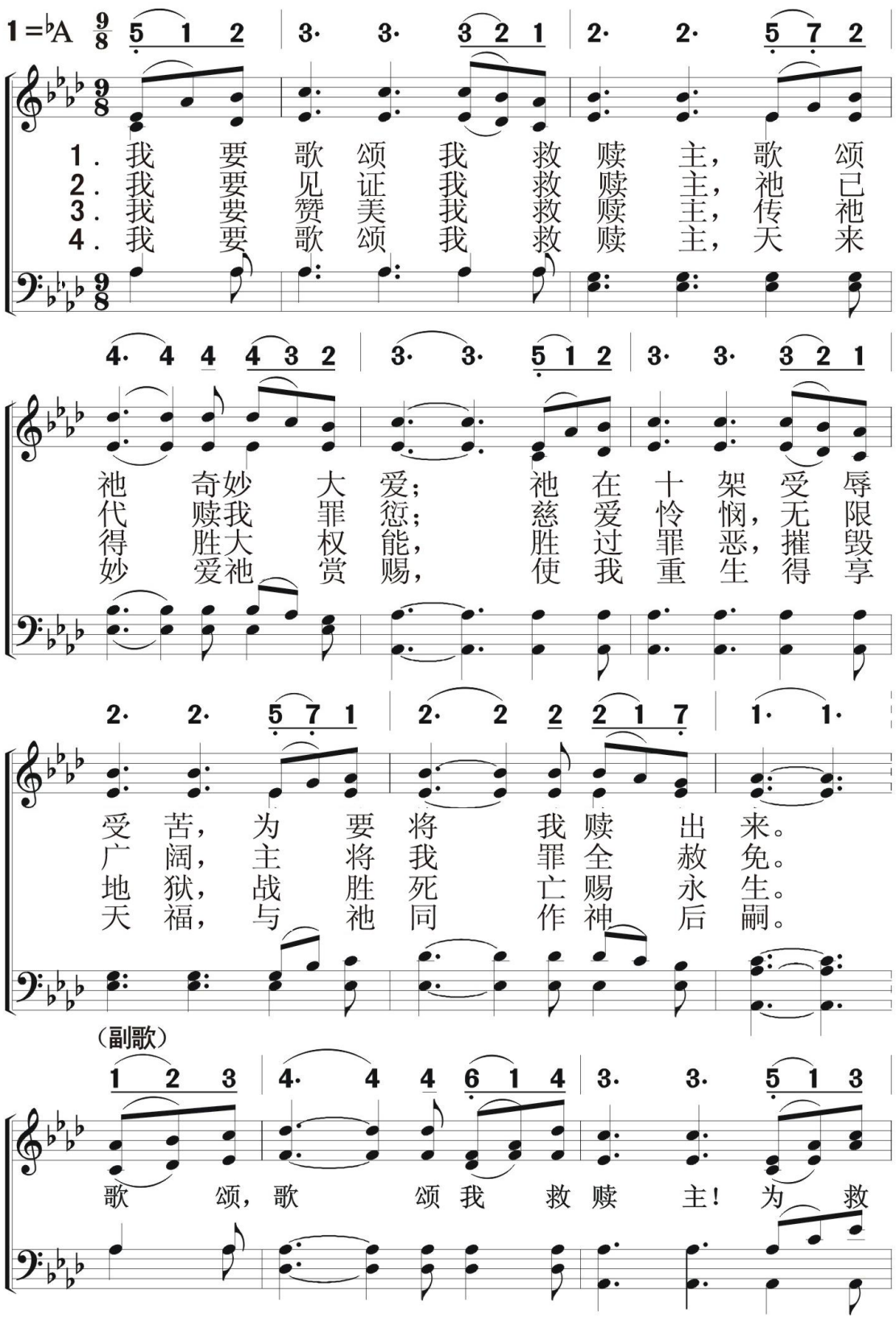

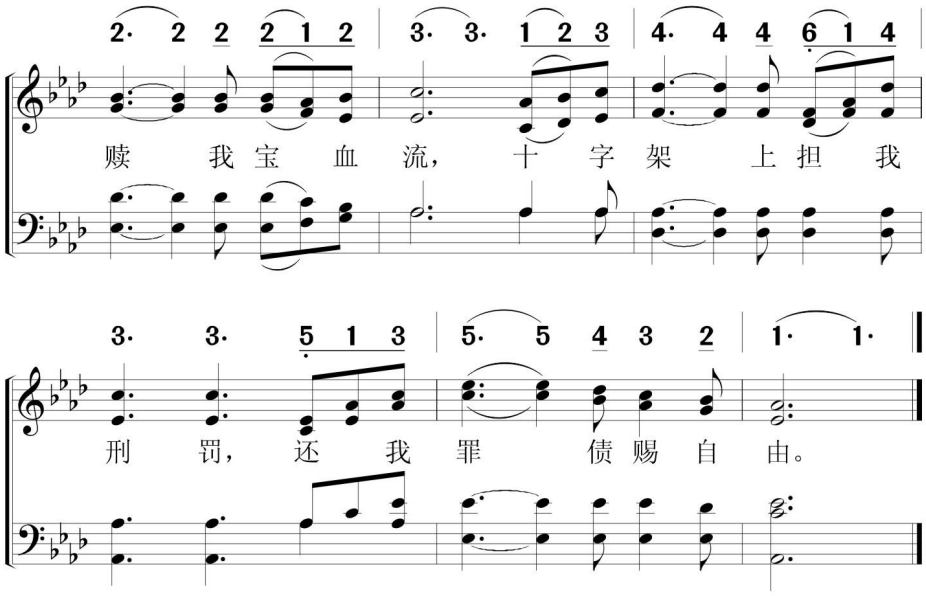
赎 我宝 血 流，十 字 架 上担 我
刑 罚，还 我罪 债赐 自 由。

41

贺祂为王

All Hail the Power of Jesus'Name

崇拜颂赞

圣子颂赞

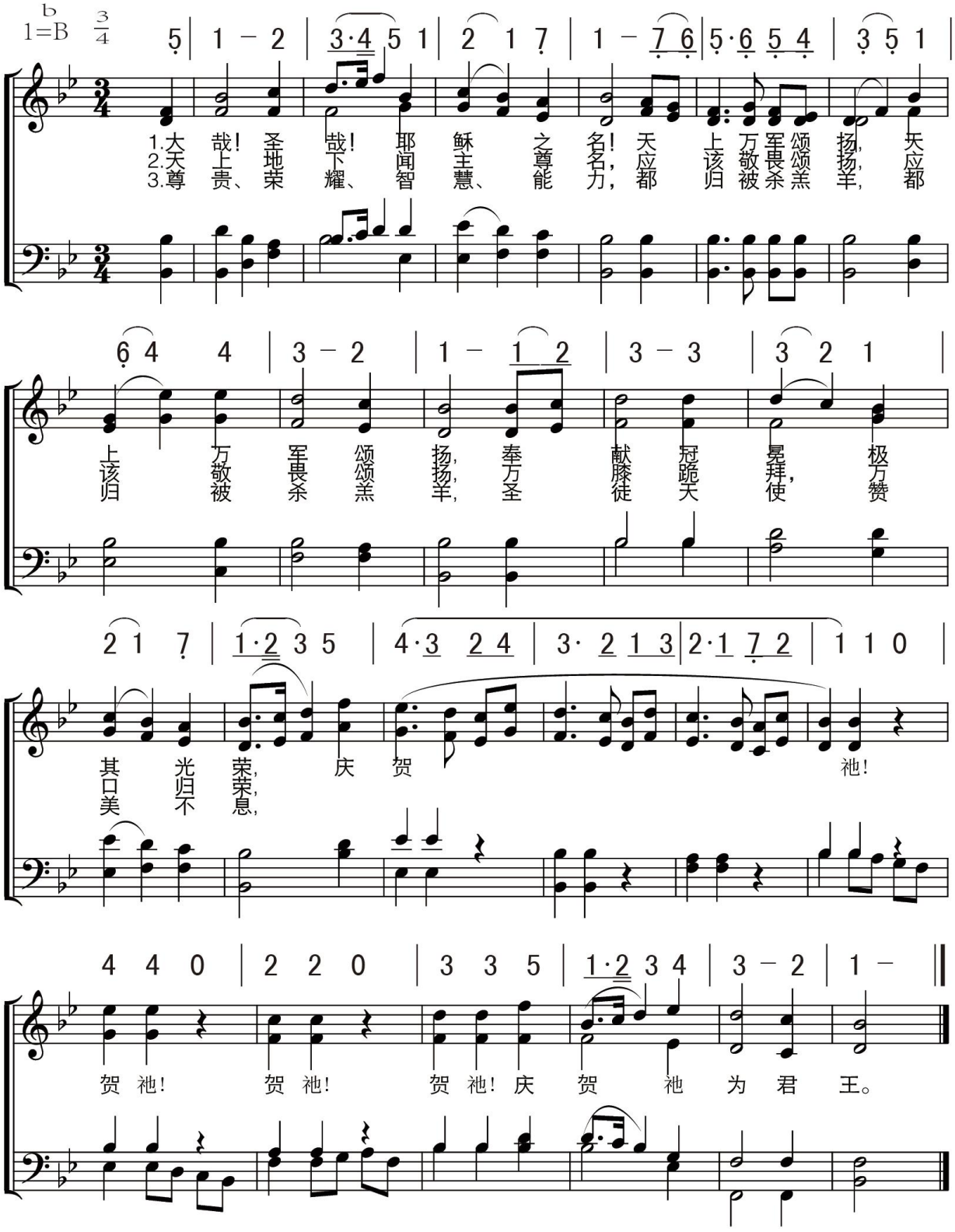

崇拜颂赞
圣子颂赞

和 散 那 42

Hosanna

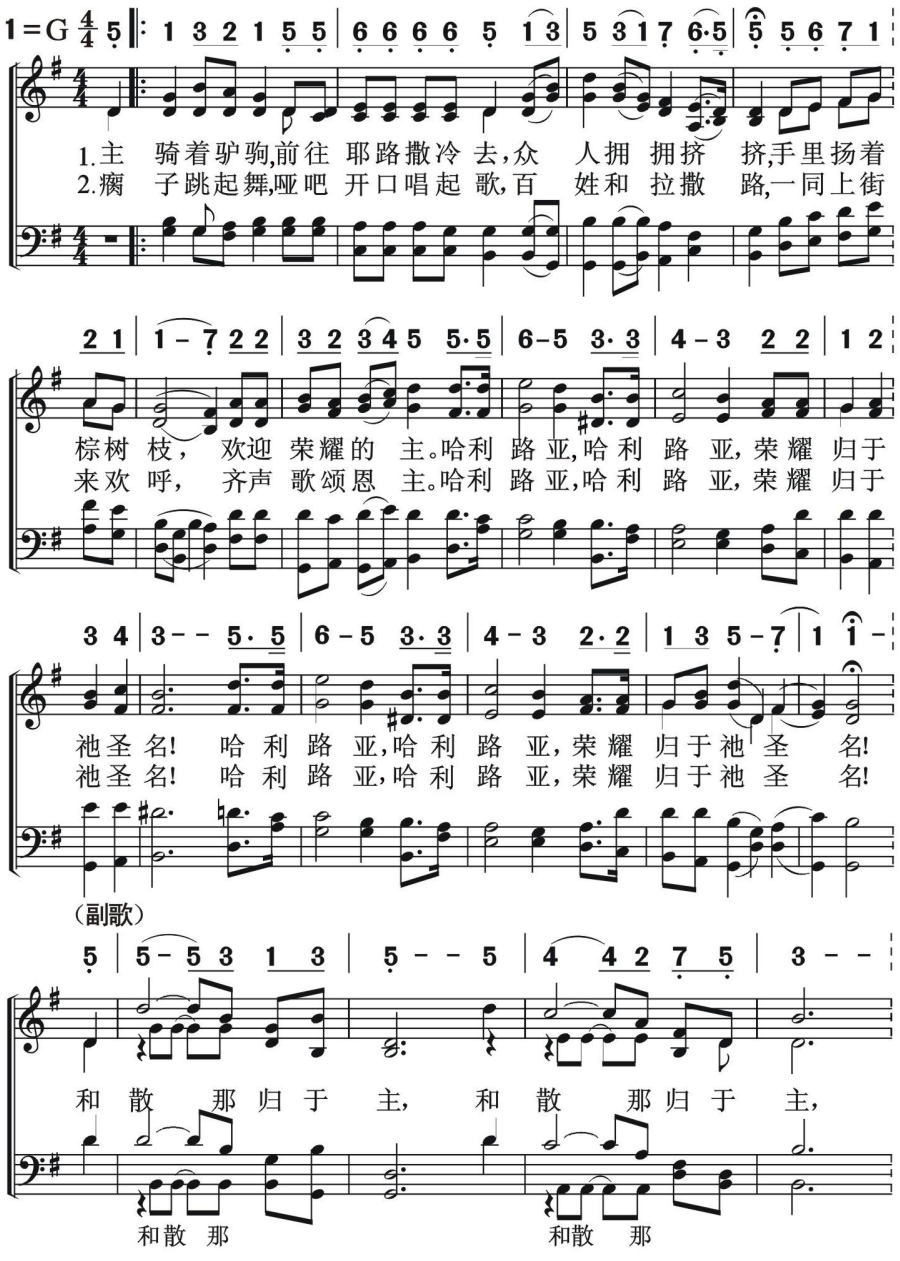

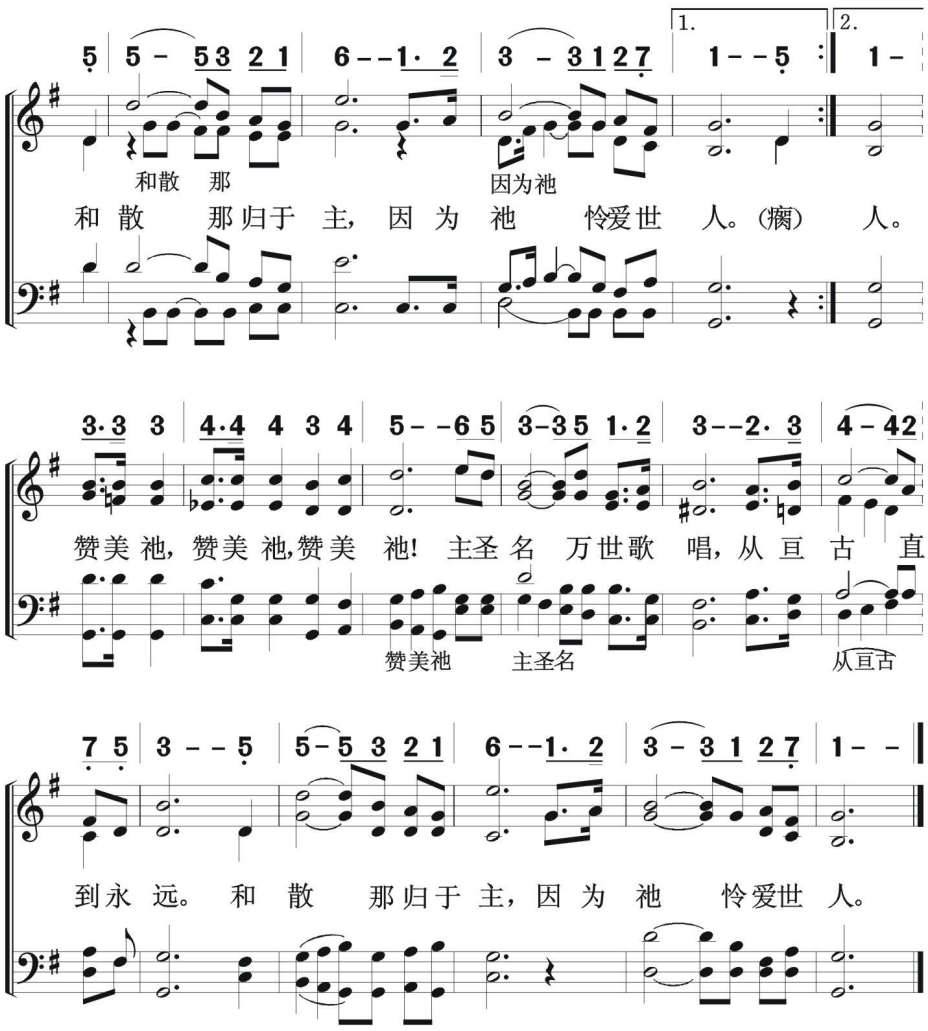
1.
2.
和散 那
因为祂
和 散 那归于 主， 因 为 祂 怜爱世 人。(瘸) 人。
赞美祂，赞美 祂,赞美 祂! 主圣 名 万世歌 唱，从 亘 古 直
赞美祂
主圣名
从亘古
到永 远。 和 散 那归于 主，因 为 祂 怜爱世 人。

基督之爱

Love Is the Theme

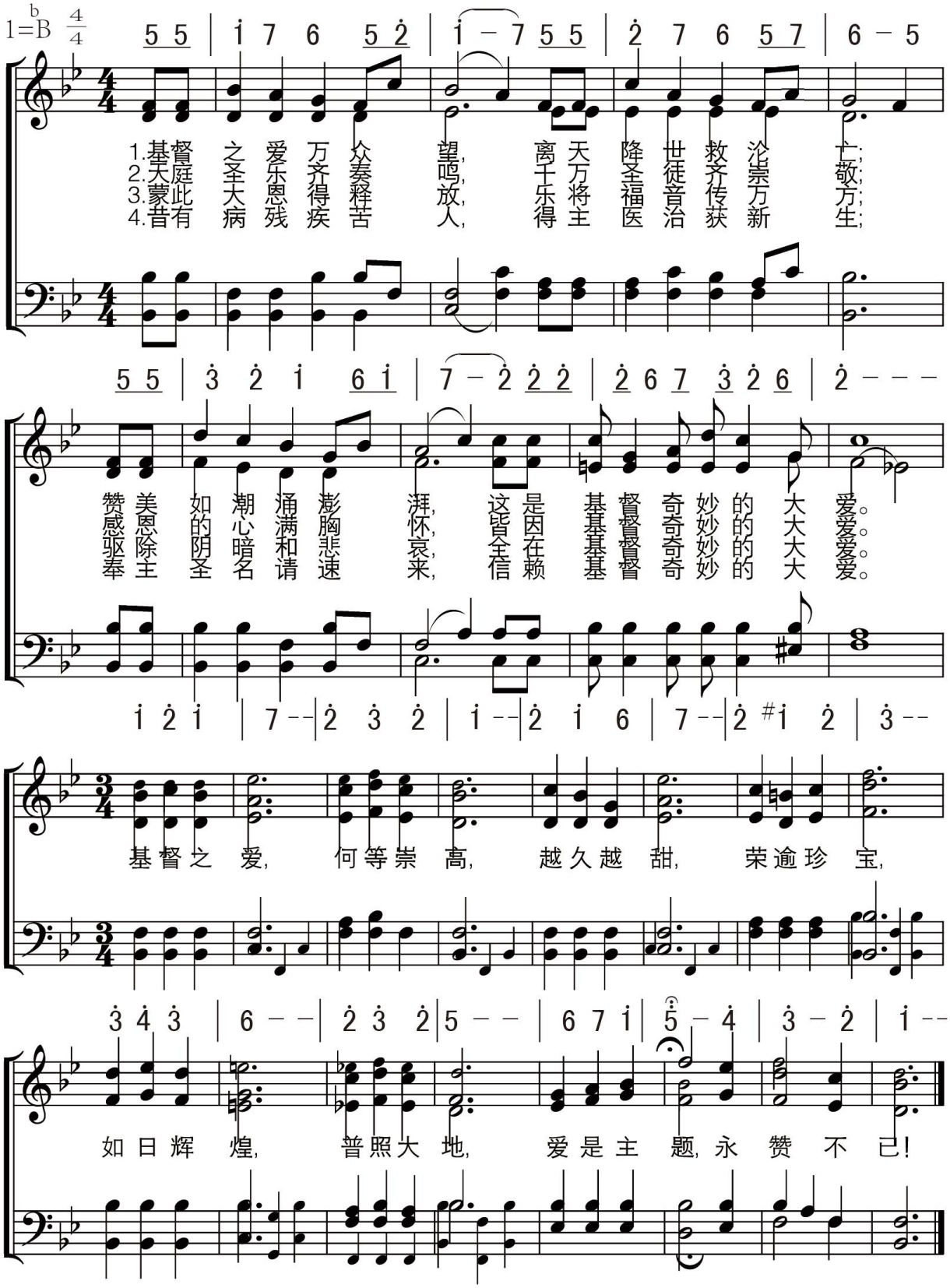

44 耶稣尊名

How Sweet The Name Of Jesus Sounds

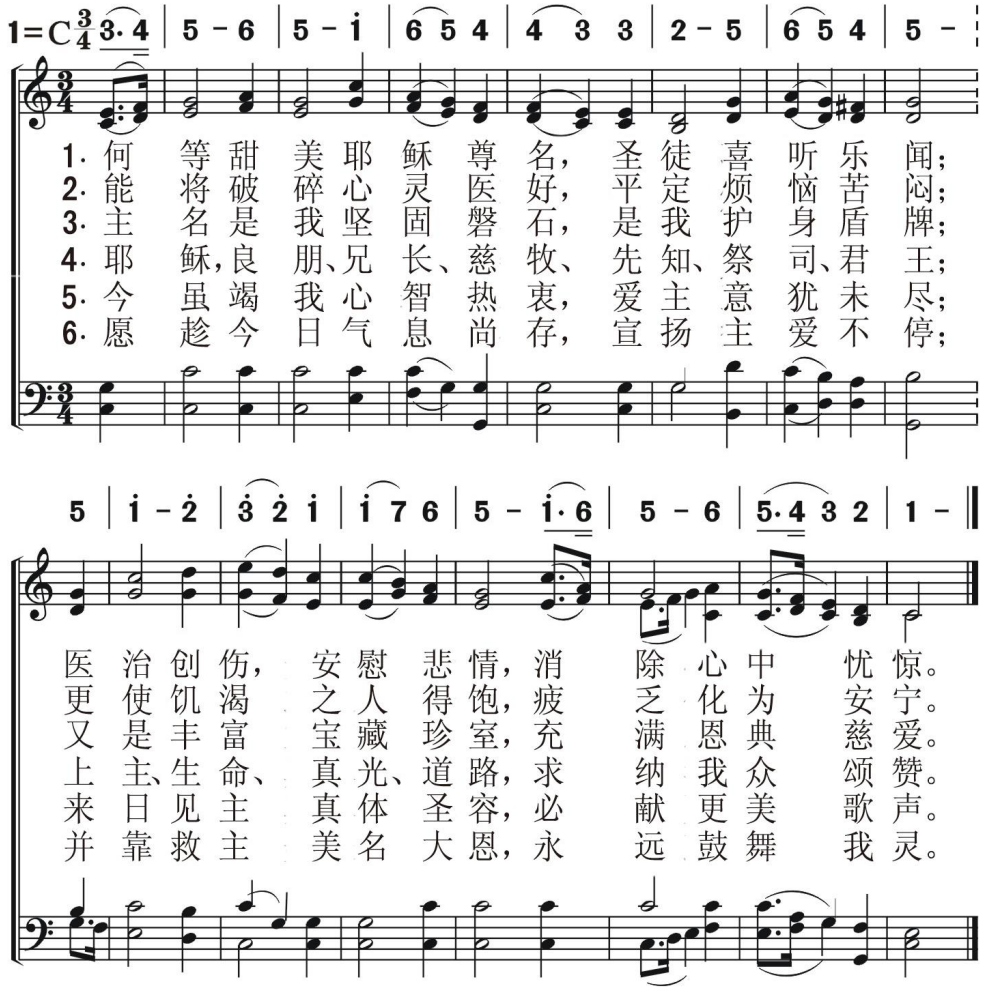

美哉主耶稣

Fairest Lord Jesus

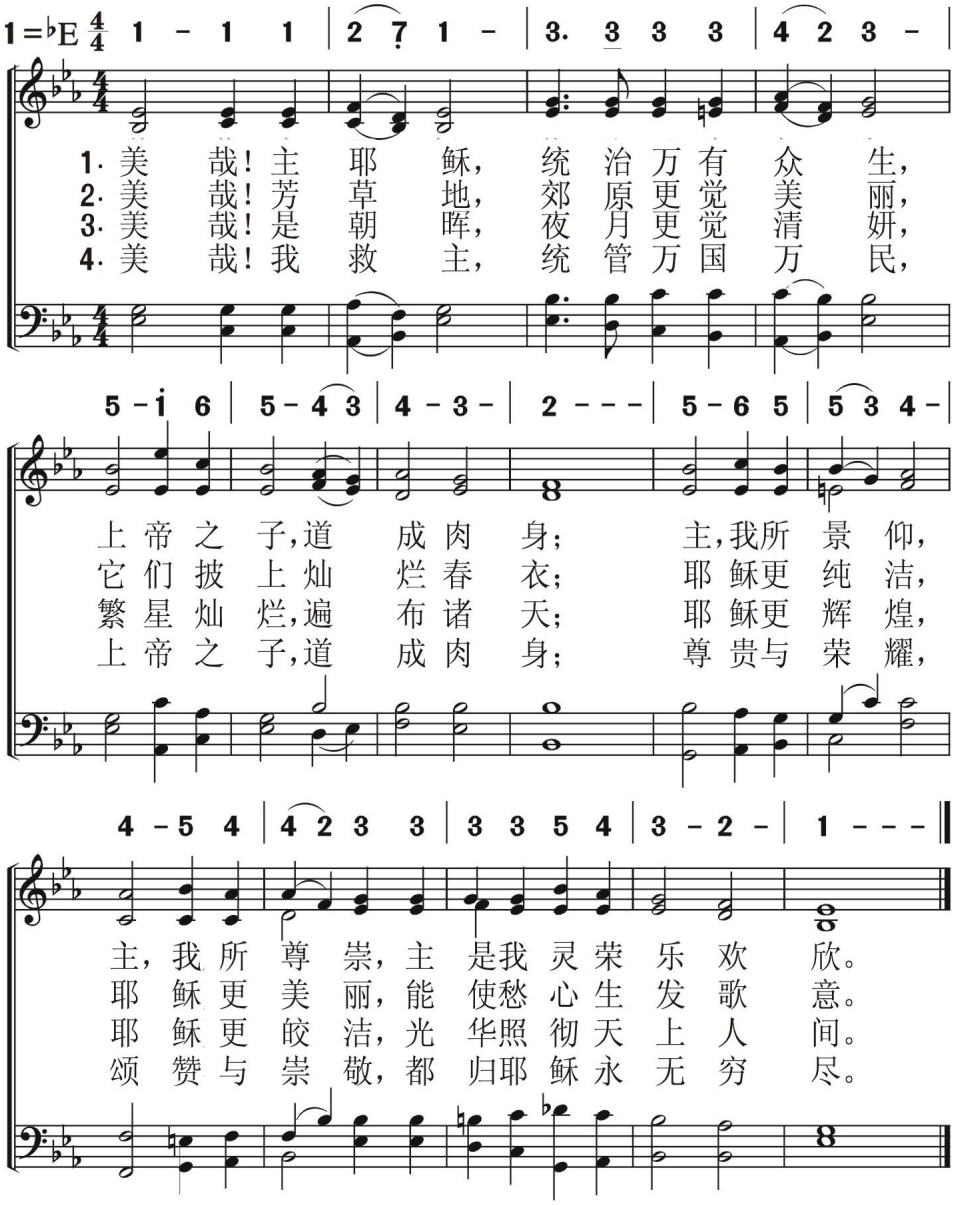

46 至宝圣名

Take the name of Jesus With You

崇拜颂赞
圣子颂赞

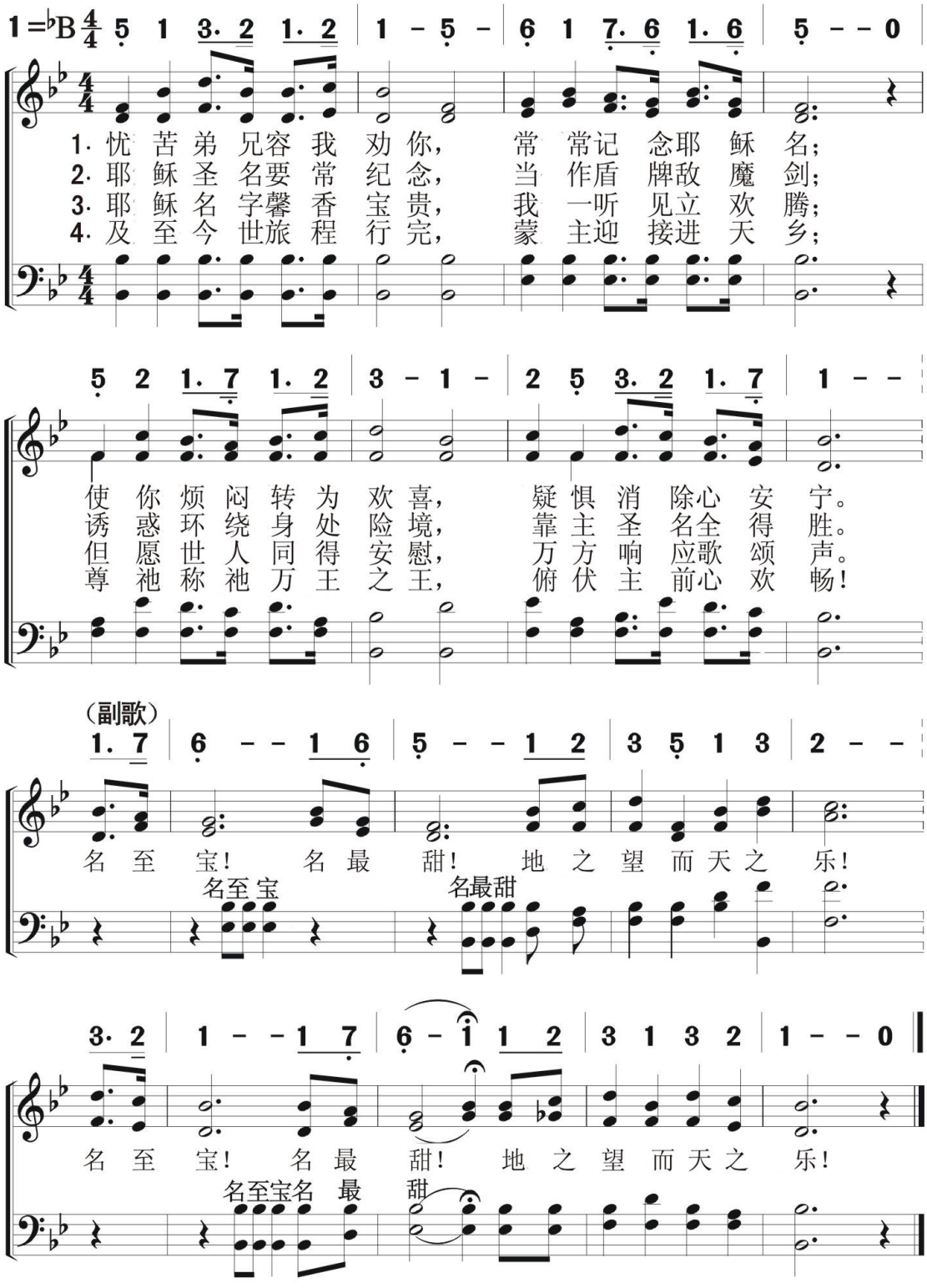

祂藏我灵

A Wonderful Saviour Is Jesus My Lord

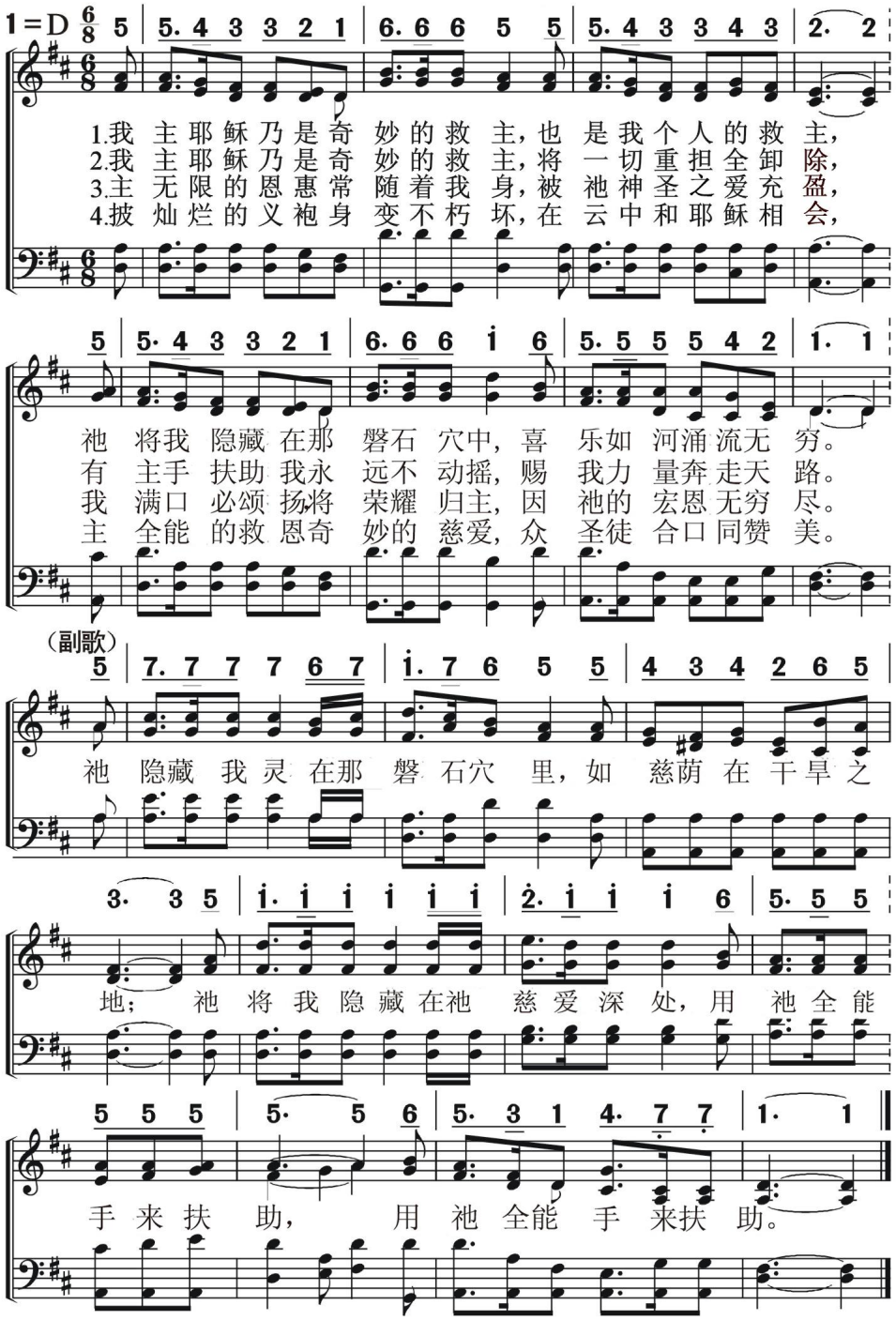

48 荣归羔羊

崇拜颂赞
圣子颂赞

Worthy，Worthy，Is the Lamb

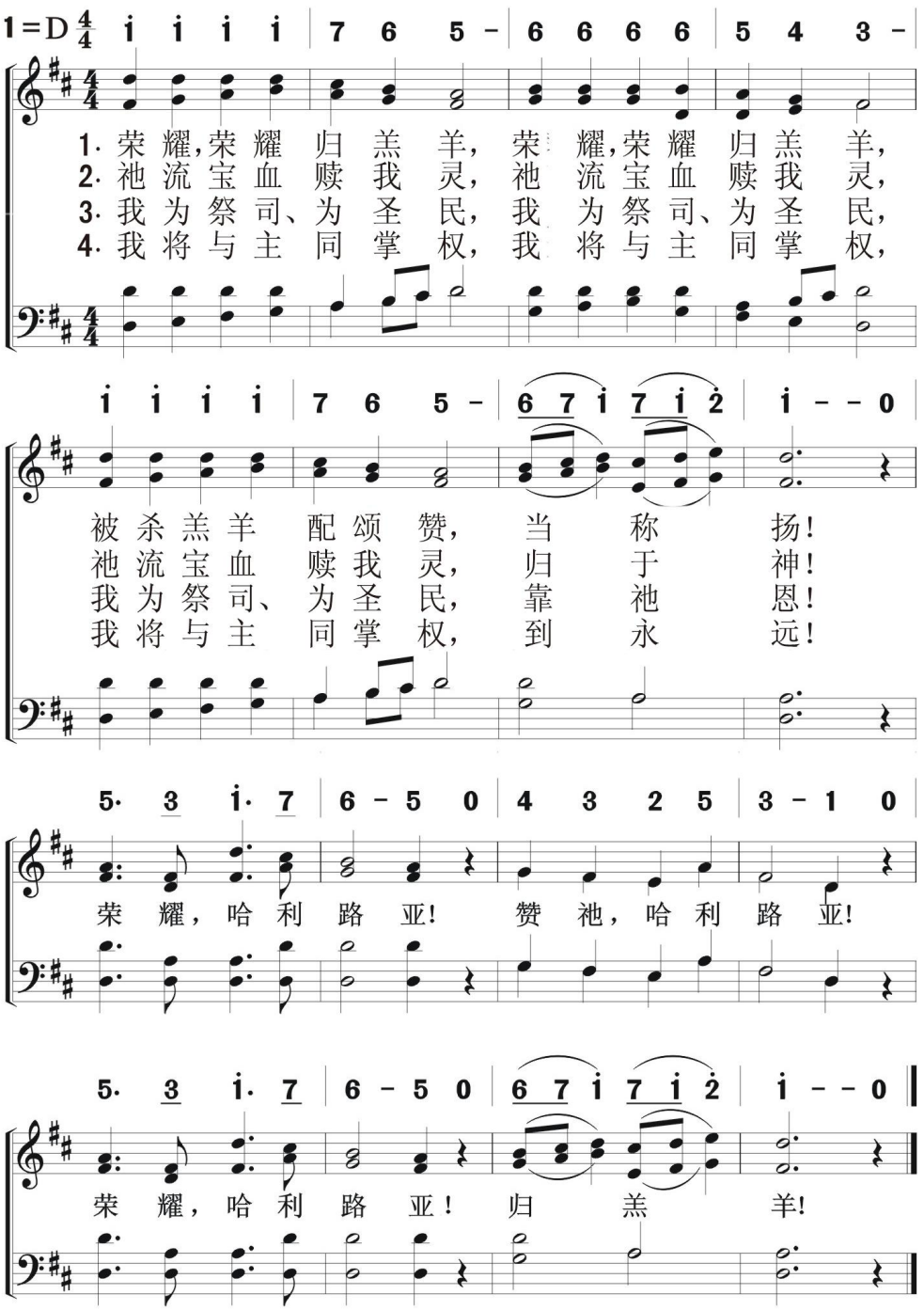

荣耀归主圣名

Glorious Is Thy Name

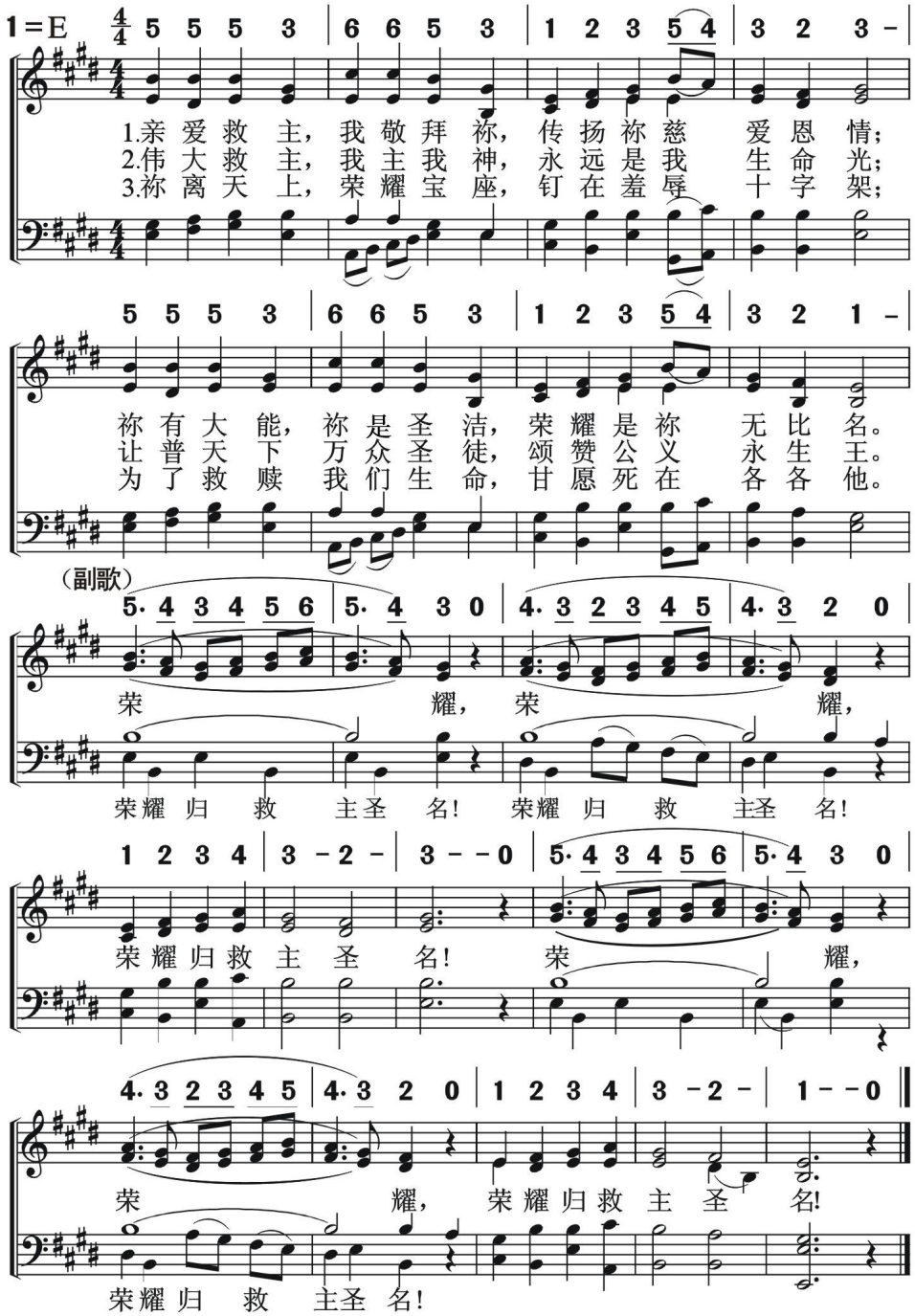

50 因祂活着

Because He Lives

崇拜颂赞
圣子颂赞

1 = ♭A 4/4

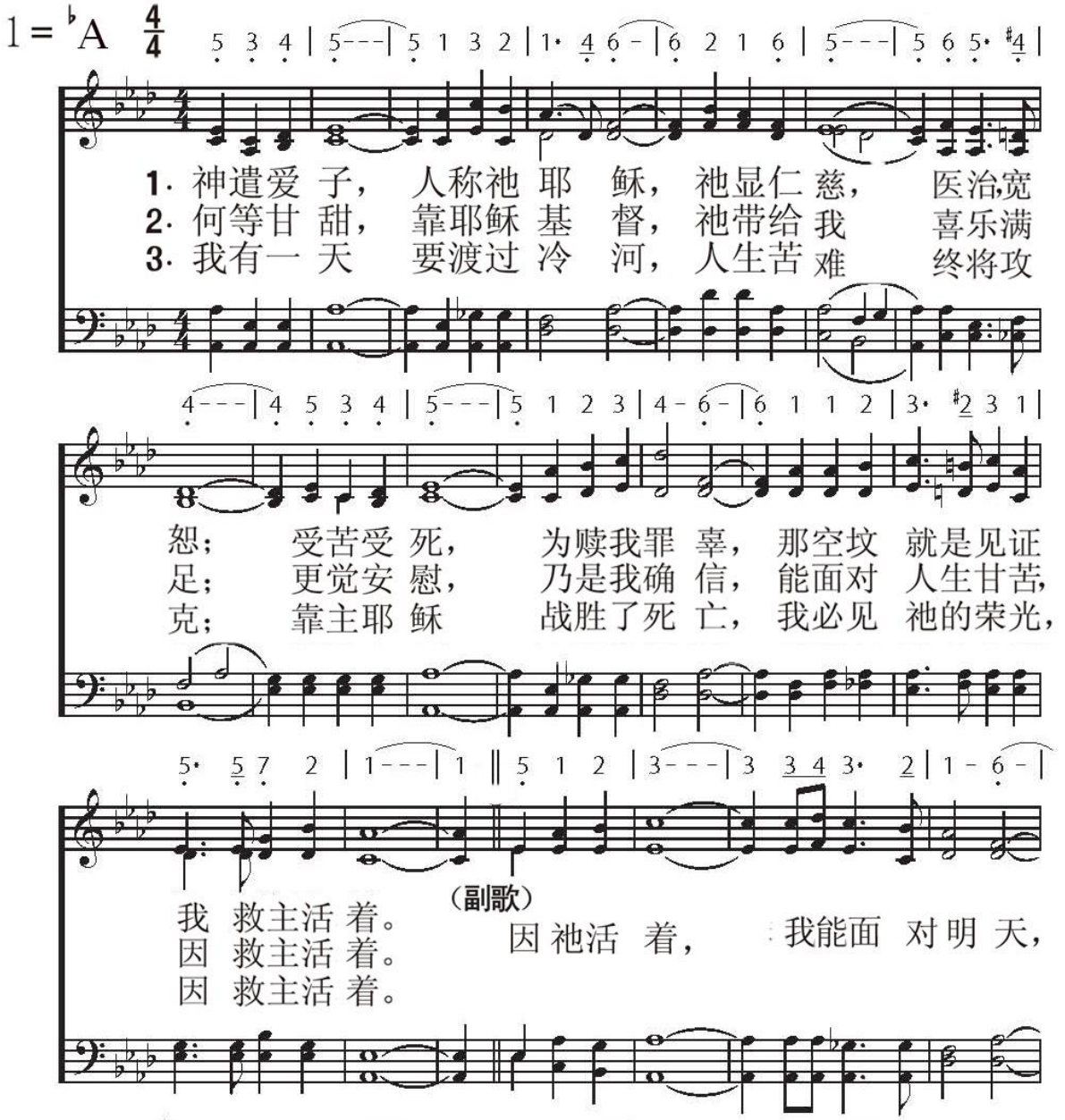

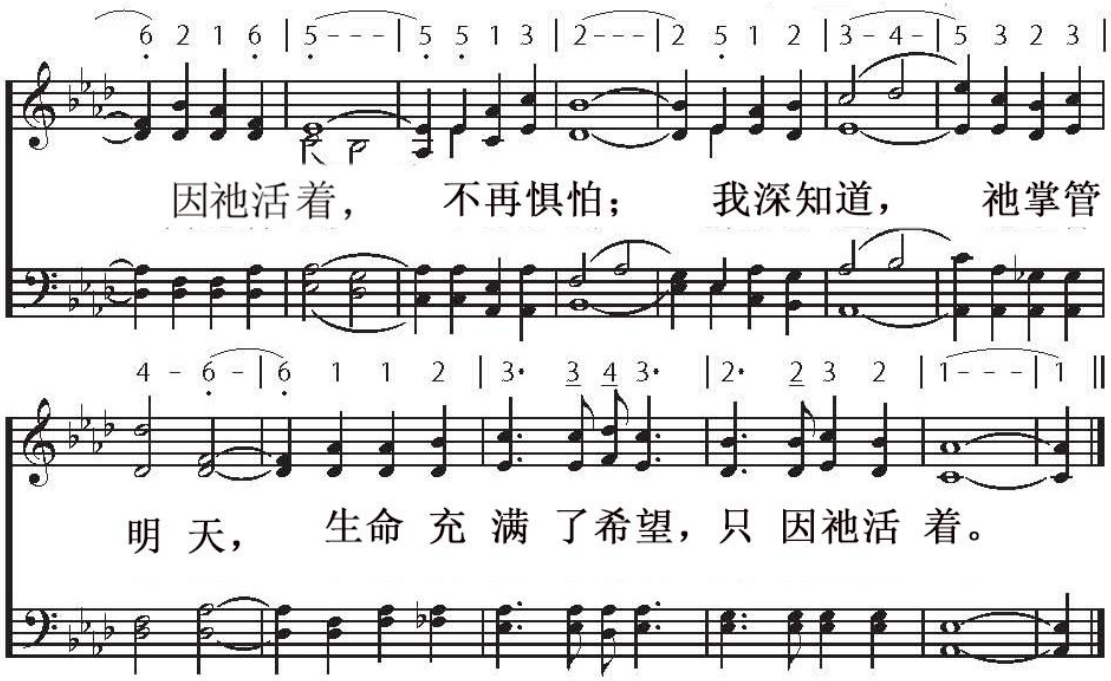
因祂活着， 不再惧怕； 我深知道， 祂掌管
明 天， 生命 充 满 了希望，只 因祂活 着。

51 神圣纯爱

Love Divine

崇拜颂赞
圣子颂赞

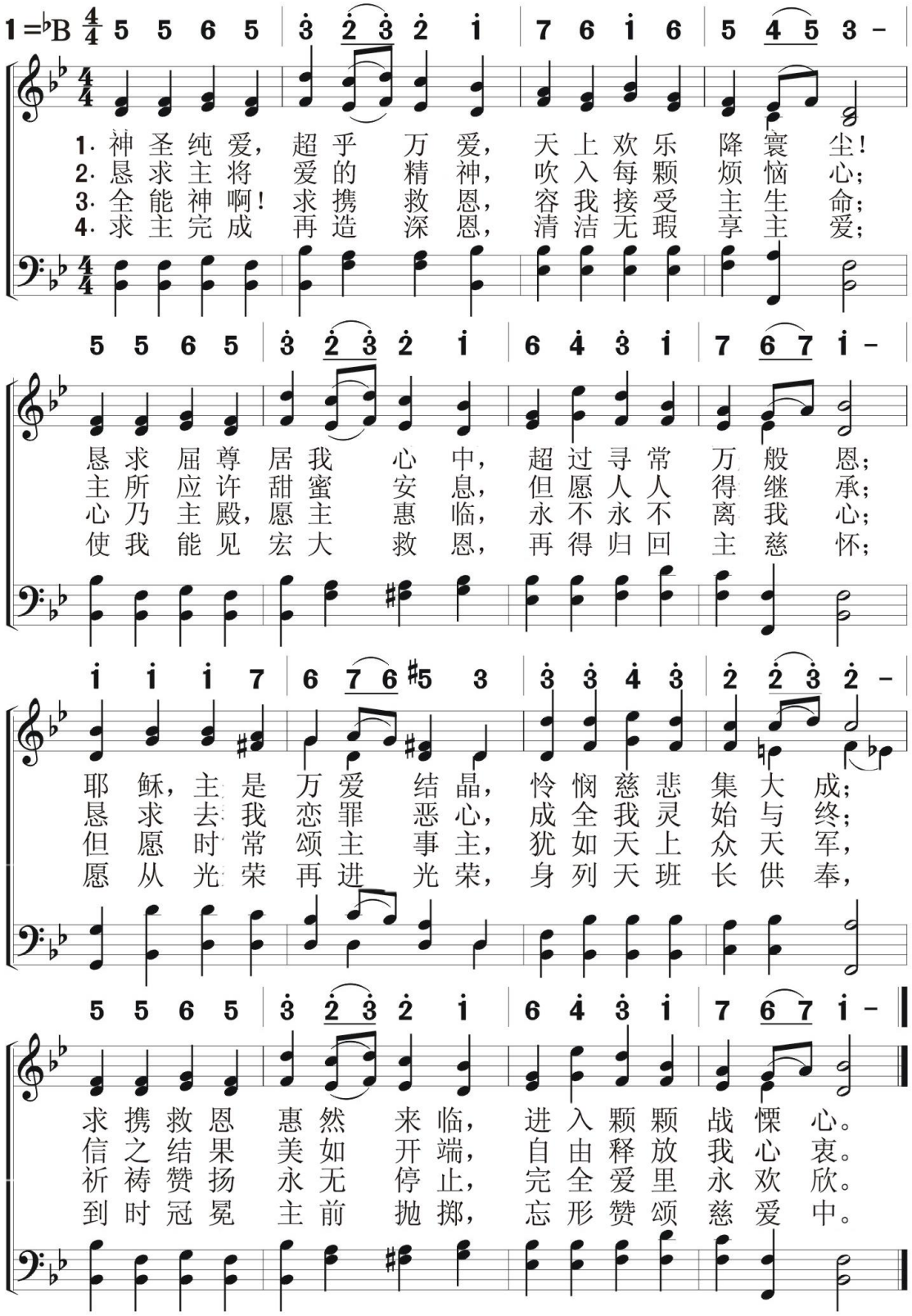

崇拜颂赞
圣子颂赞

思念主爱 52

Pondering the Love Of Jesus

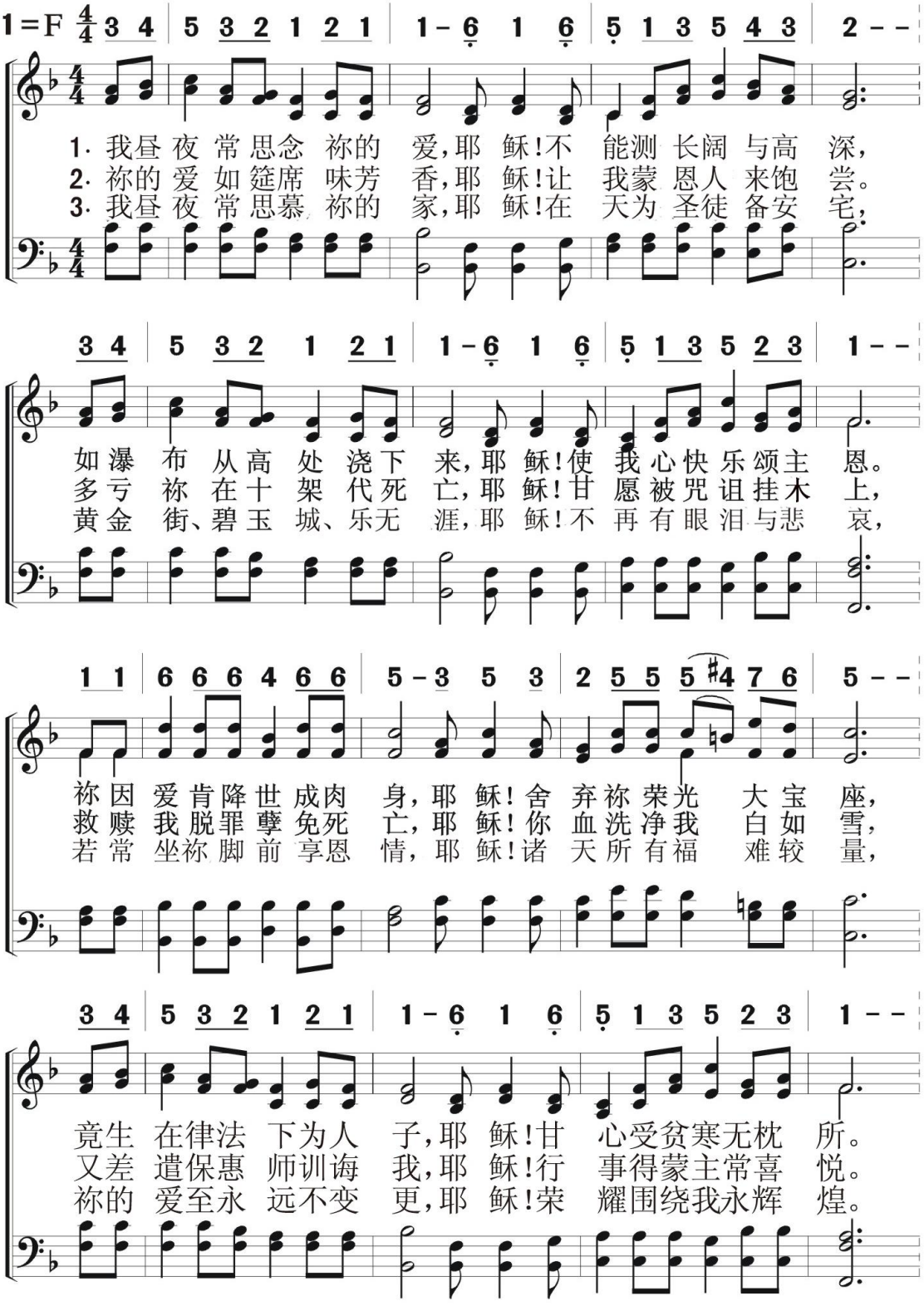

（副歌）

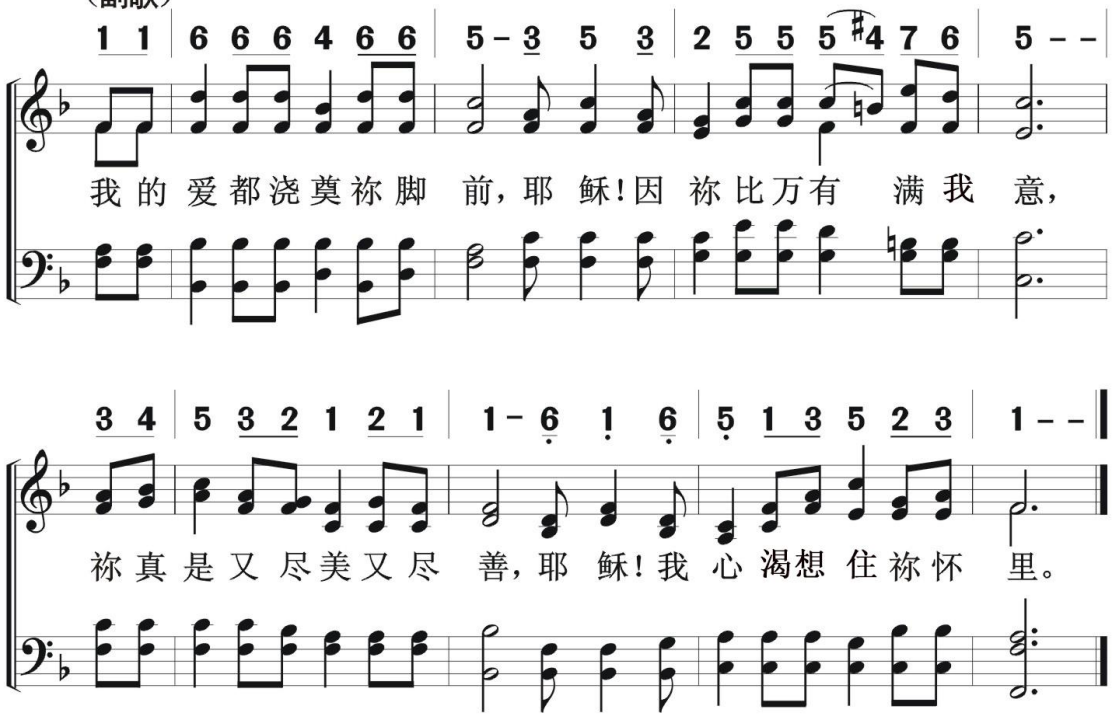
1 1 | 6 6 6 4 6 6 | 5 – 3 5 3 | 2 5 5 5 #4 7 6 | 5 – –
我的爱都浇奠祢脚 前，耶 稣！因 祢比万有 满我 意，
3 4 | 5 3 2 1 2 1 | 1 – 6 1 6 | 5 1 3 5 2 3 | 1 – –
祢真是又尽美又尽 善，耶 稣！我心渴想住祢怀 里。

祂对我是何等宝贵

He Is So Precious To Me

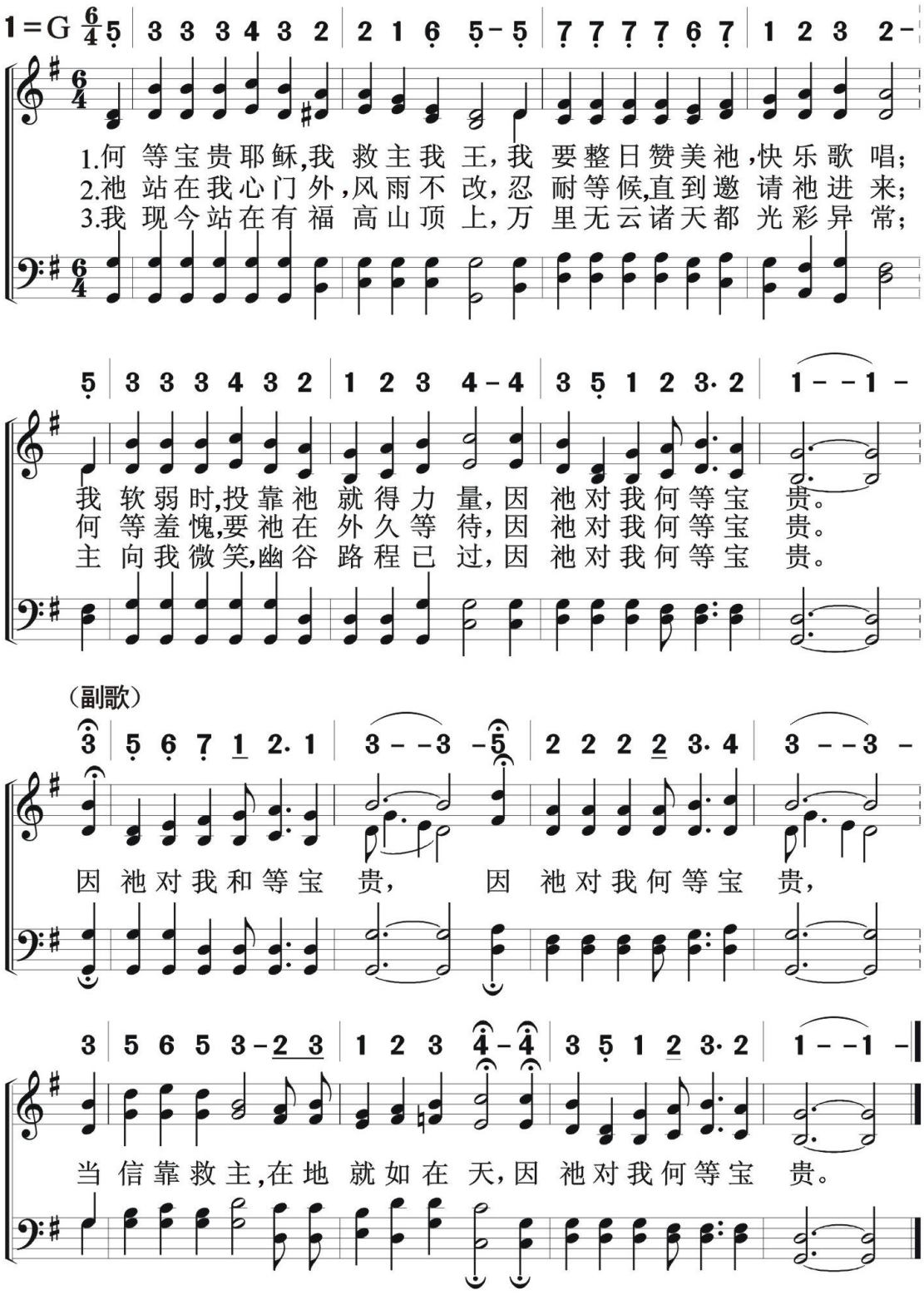

54 祂属于我

崇拜颂赞
圣子颂赞

I Know He's Mine

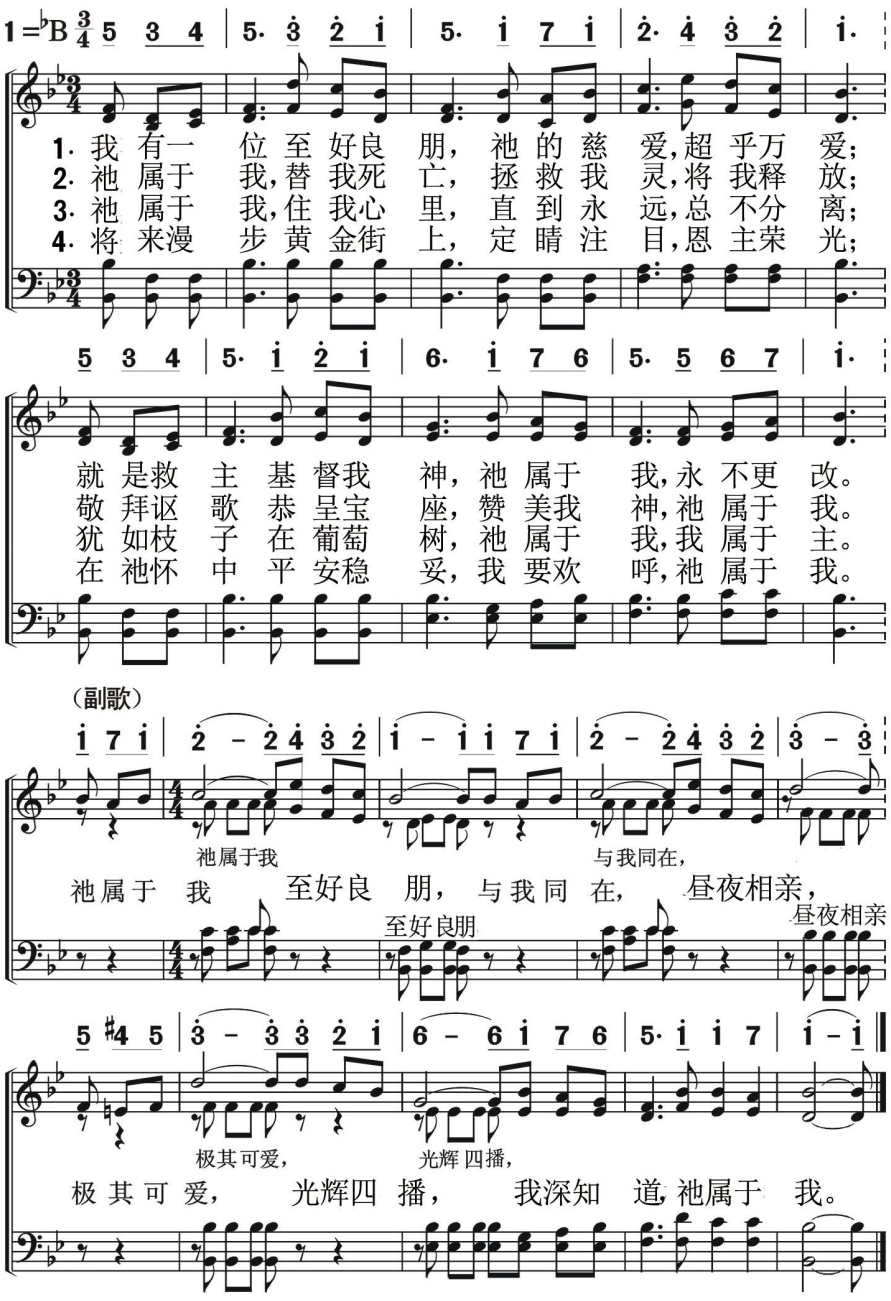

甜蜜耶稣 55

Sweet Jesus

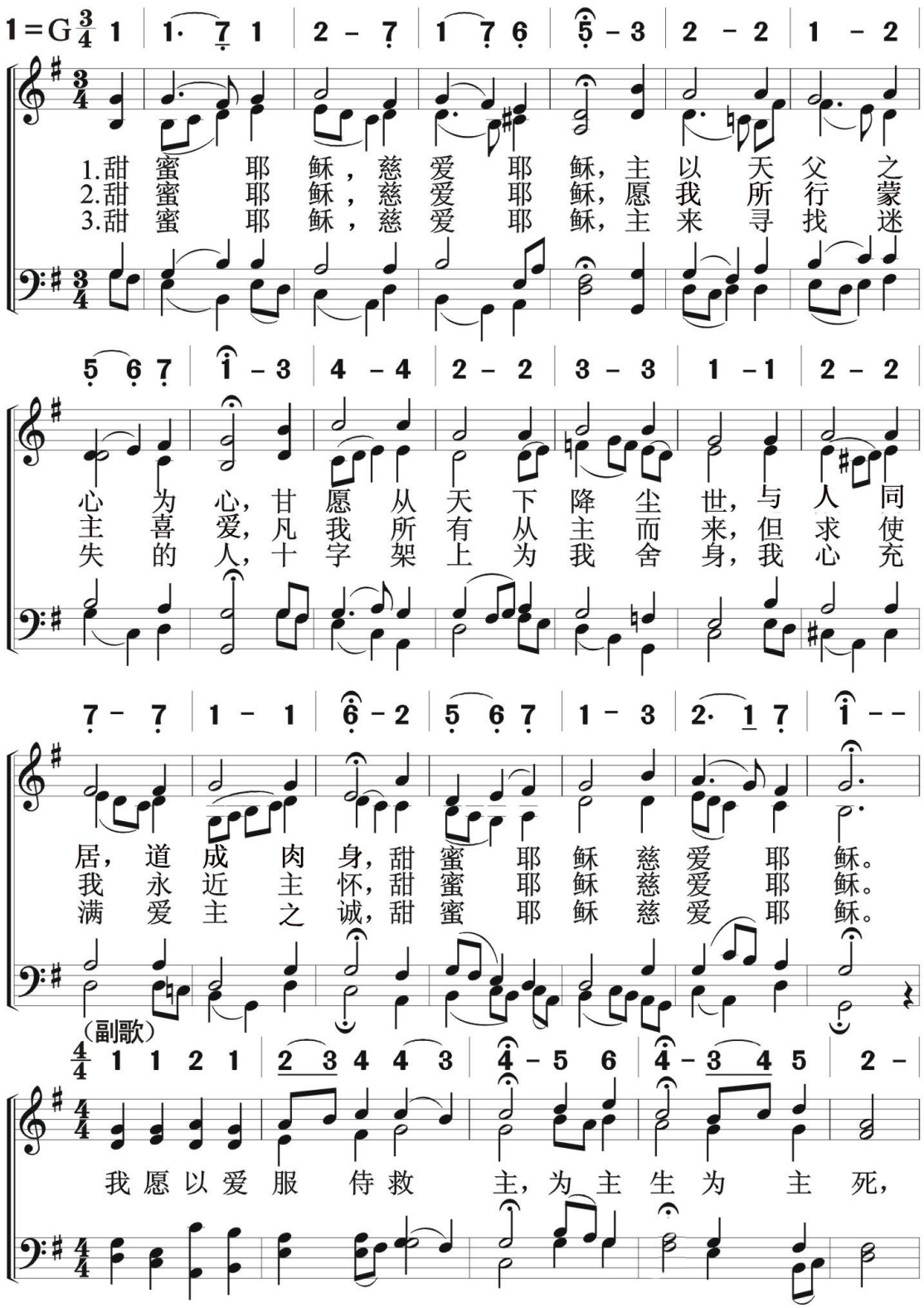

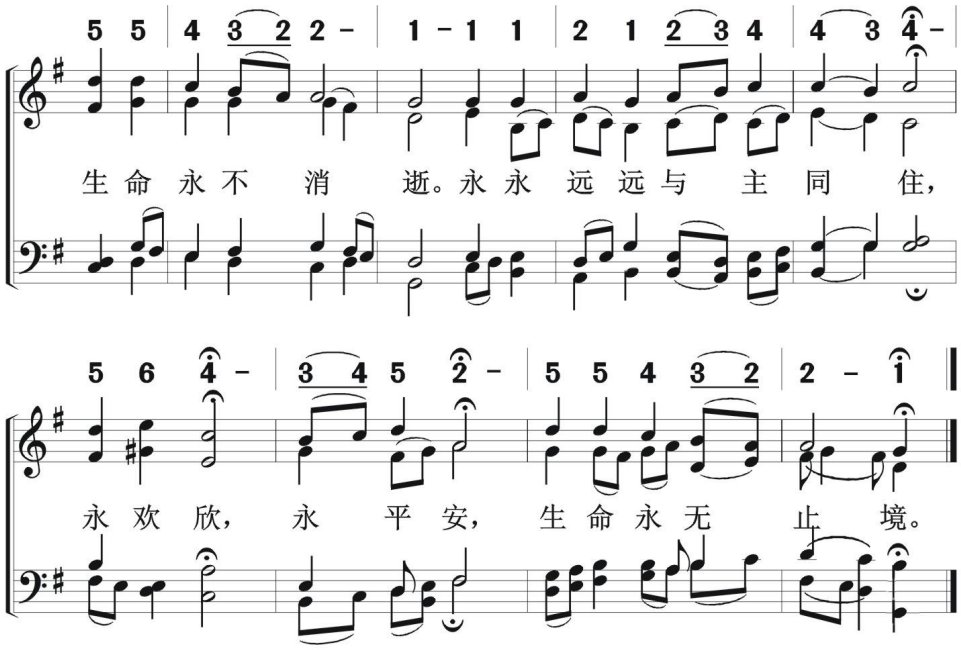
5 5 | 4 3 2 2 - | 1 - 1 1 | 2 1 2 3 4 | 4 3 4 -
生 命 永 不 消 逝。永 永 远 远 与 主 同 住，
5 6 4 - | 3 4 5 2 - | 5 5 4 3 2 | 2 - 1 |
永 欢 欣， 永 平 安， 生 命 永 无 止 境。

伟大的救主

Our Great Savior

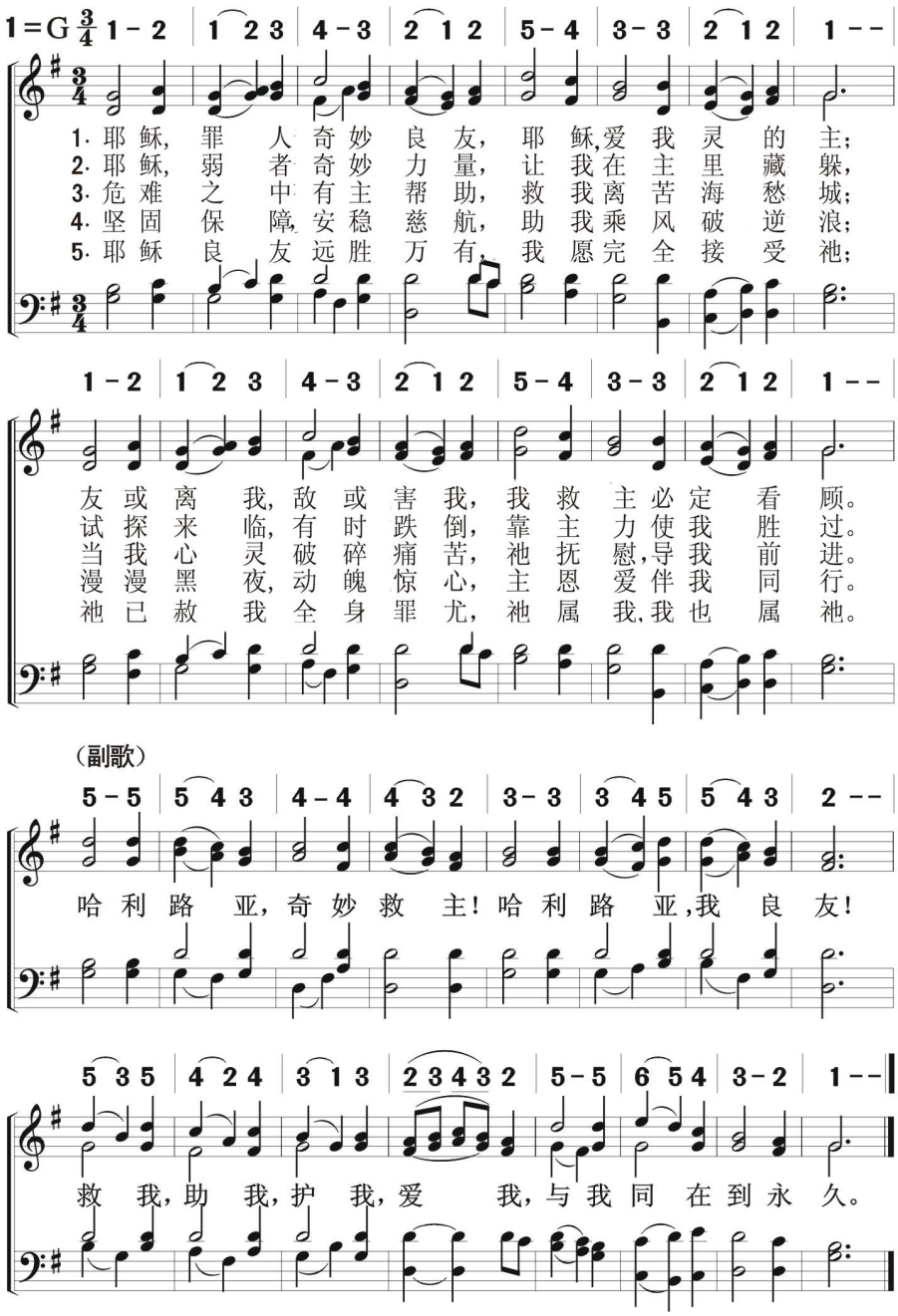

57 我心灵中充满快乐

崇拜颂赞
圣子颂赞

Why Do I Sing About Jesus?

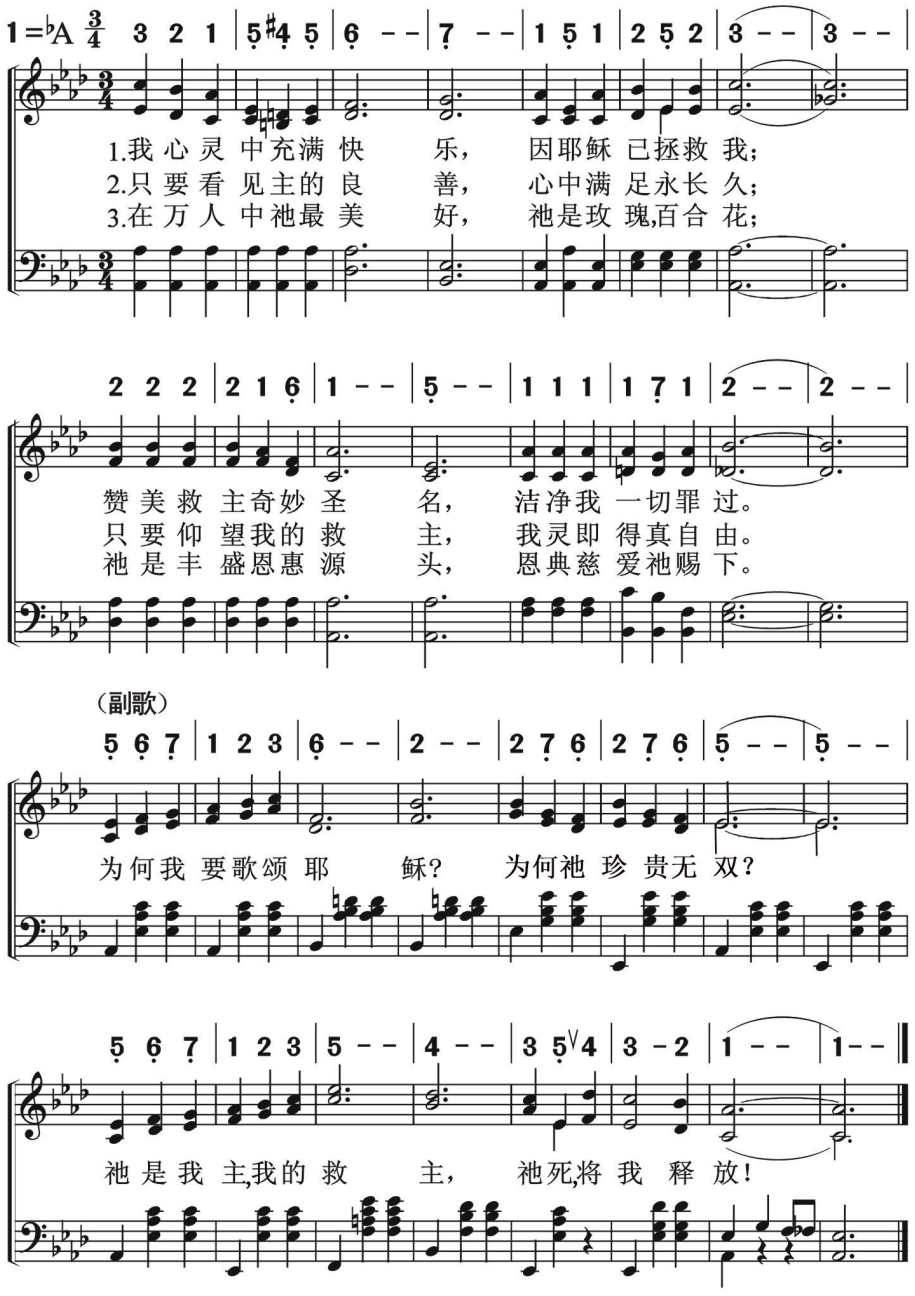

崇拜颂赞
圣子颂赞

仰望救主

58

My Faith Looks Up to Thee

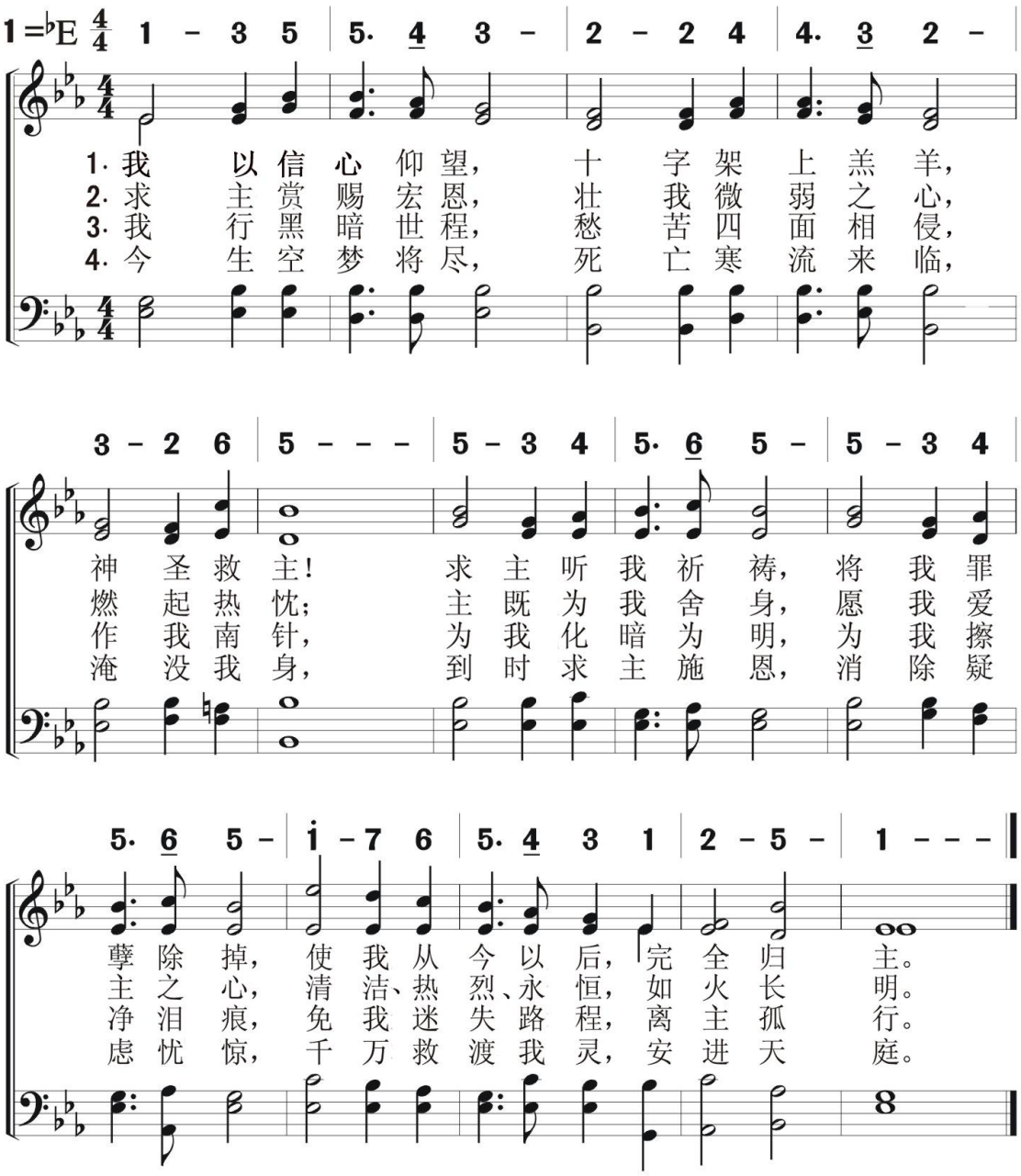

59 耶稣奇妙的主

Jesus，Wonderful Lord

崇拜颂赞
圣子颂赞

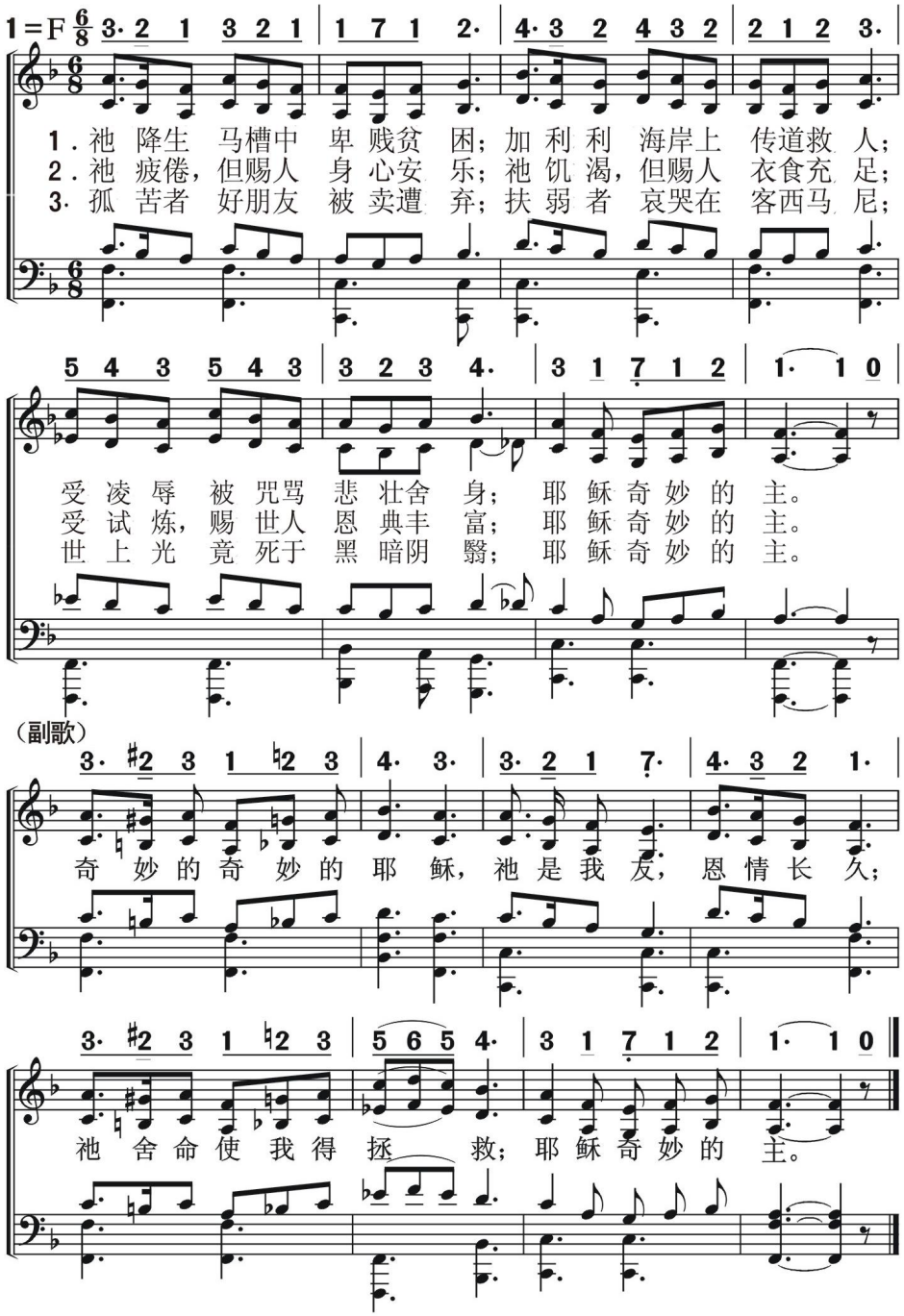

耶稣圣洁尊名 60

Holy Name of Jesus

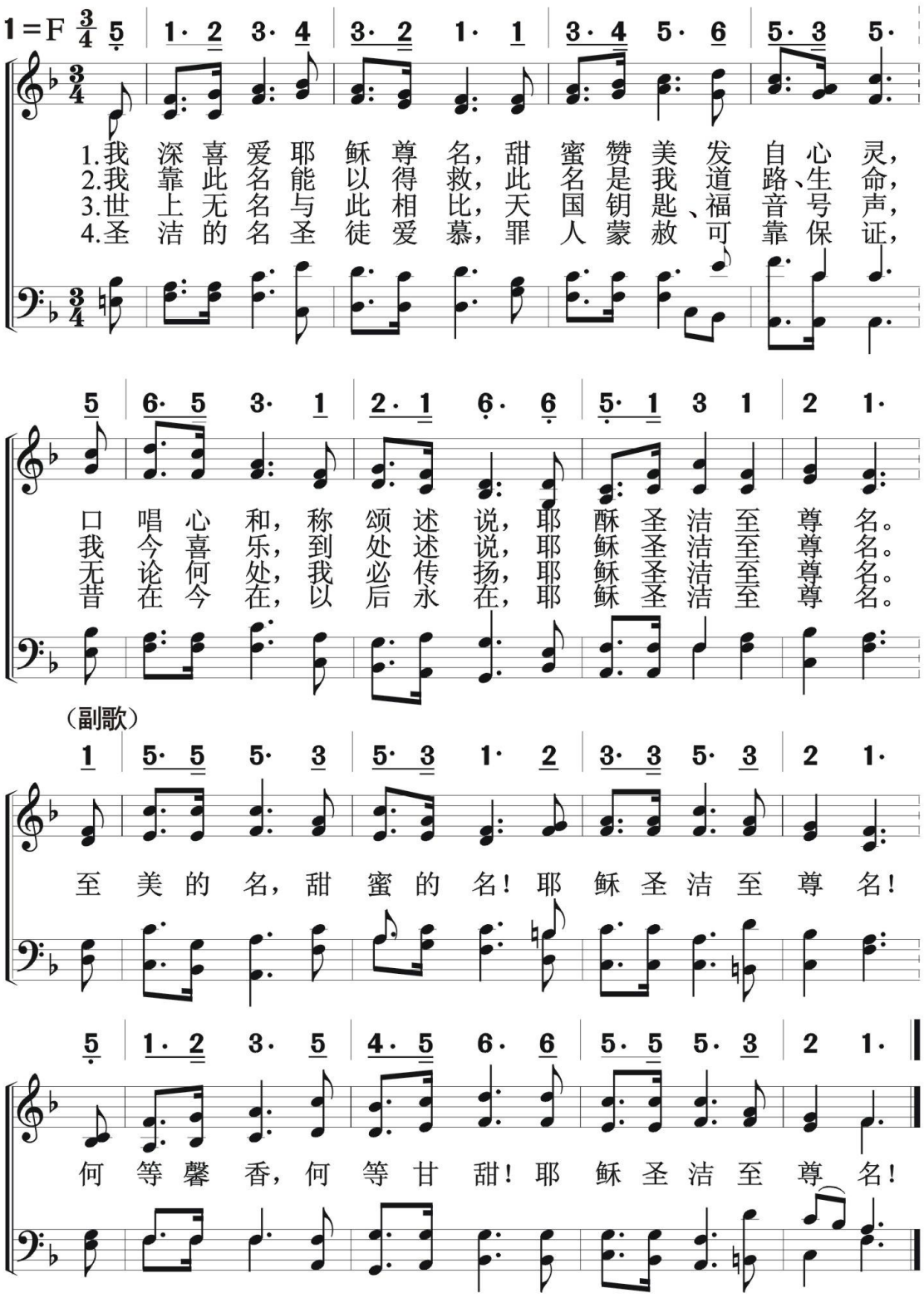

61 耶稣为世上之光

Jesus，The Light of the World

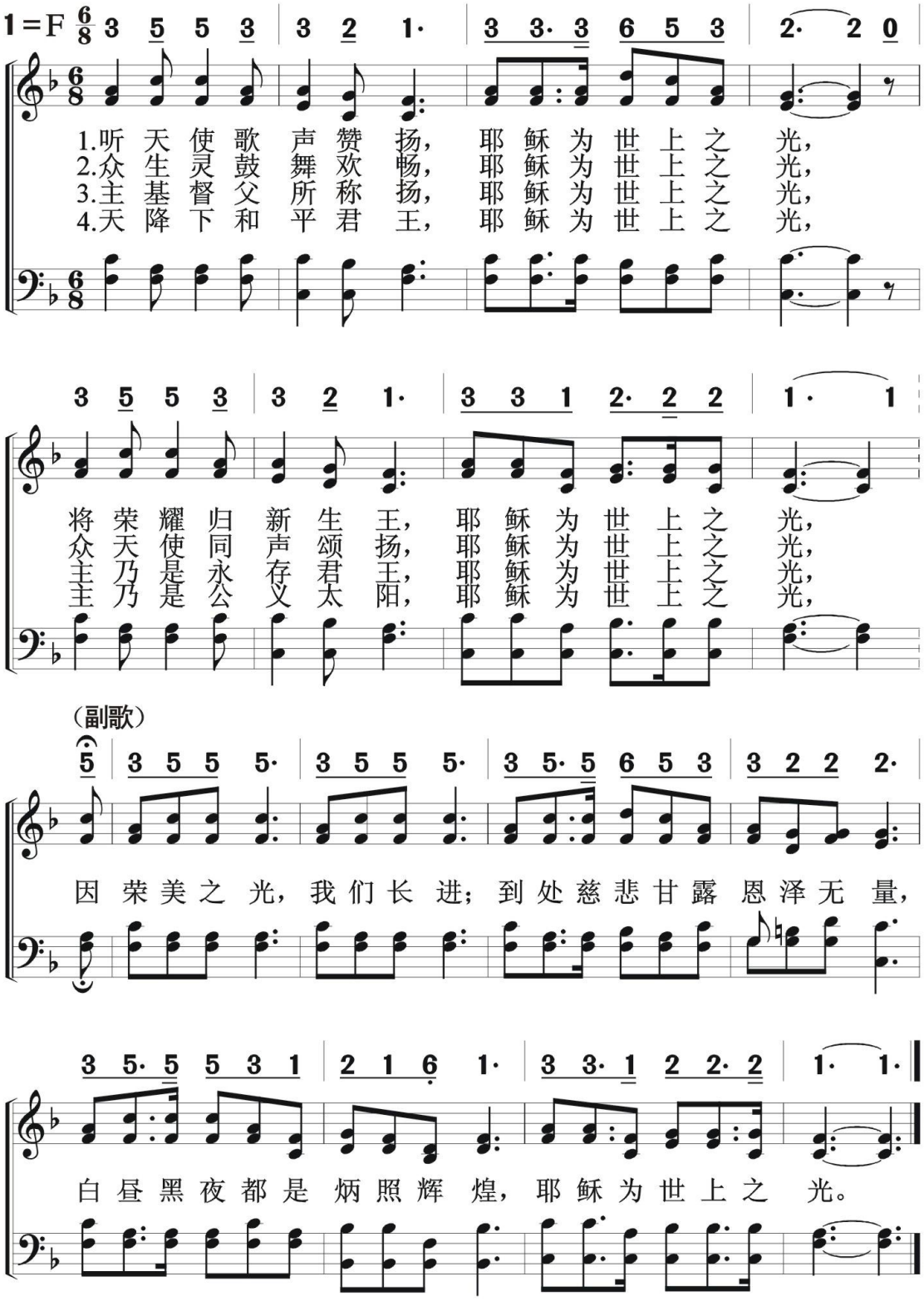

尊祂天地主宰 62

All Hail to Power of Jesus' Name

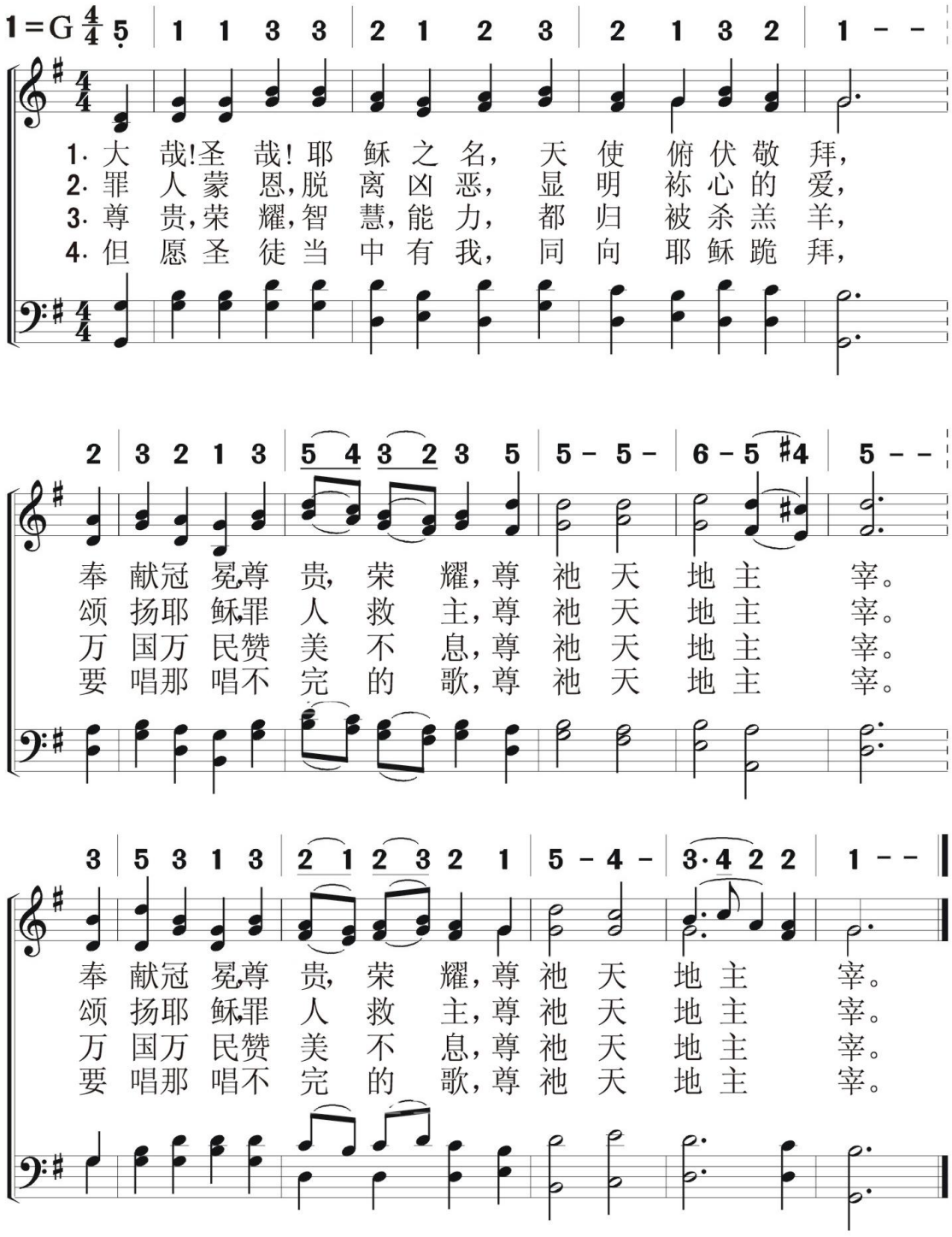

63 拥戴歌

Crown Him With Many Crowns

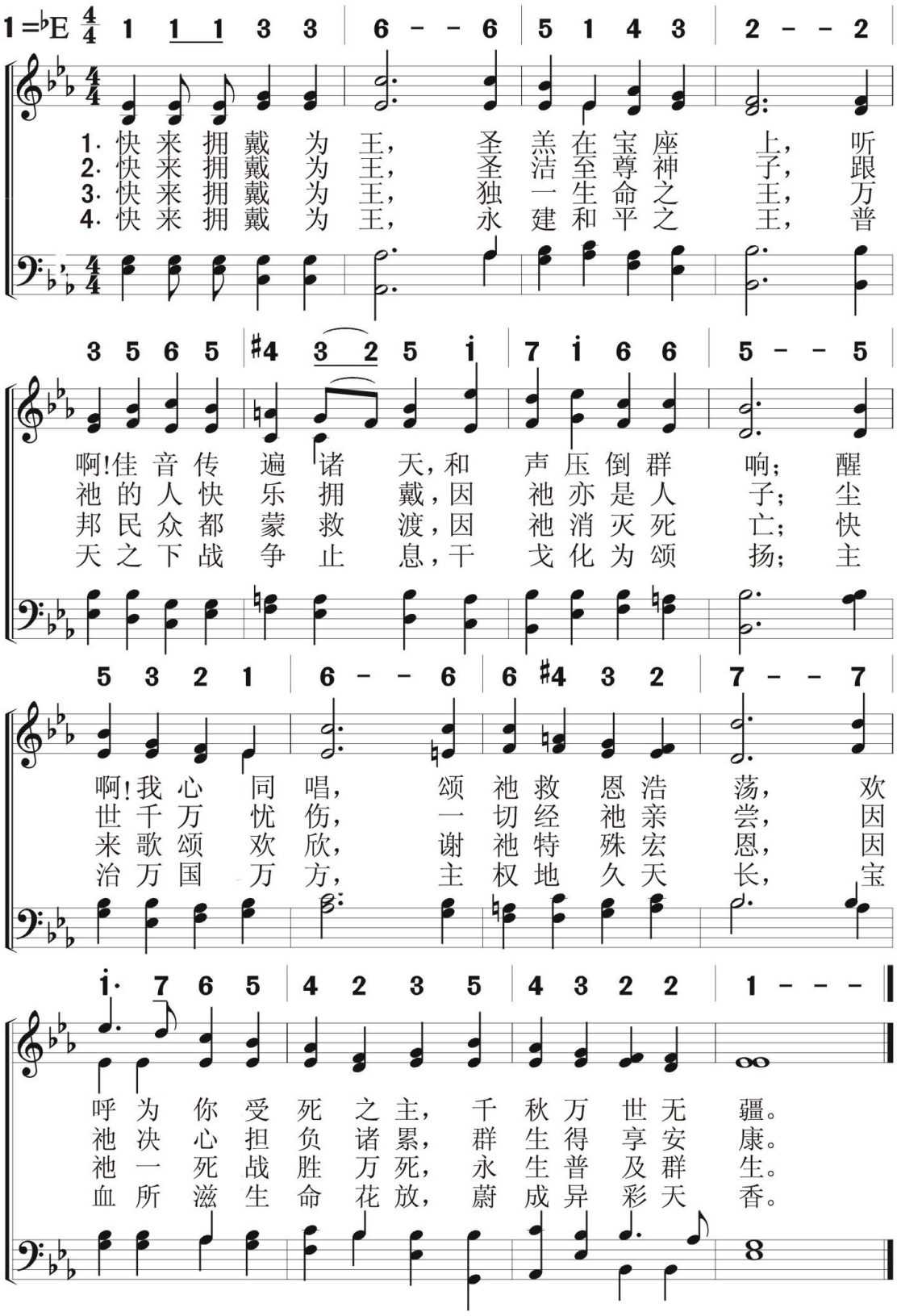

崇拜颂赞
圣子颂赞

永活之主 64

I Serve A Risen Saviour

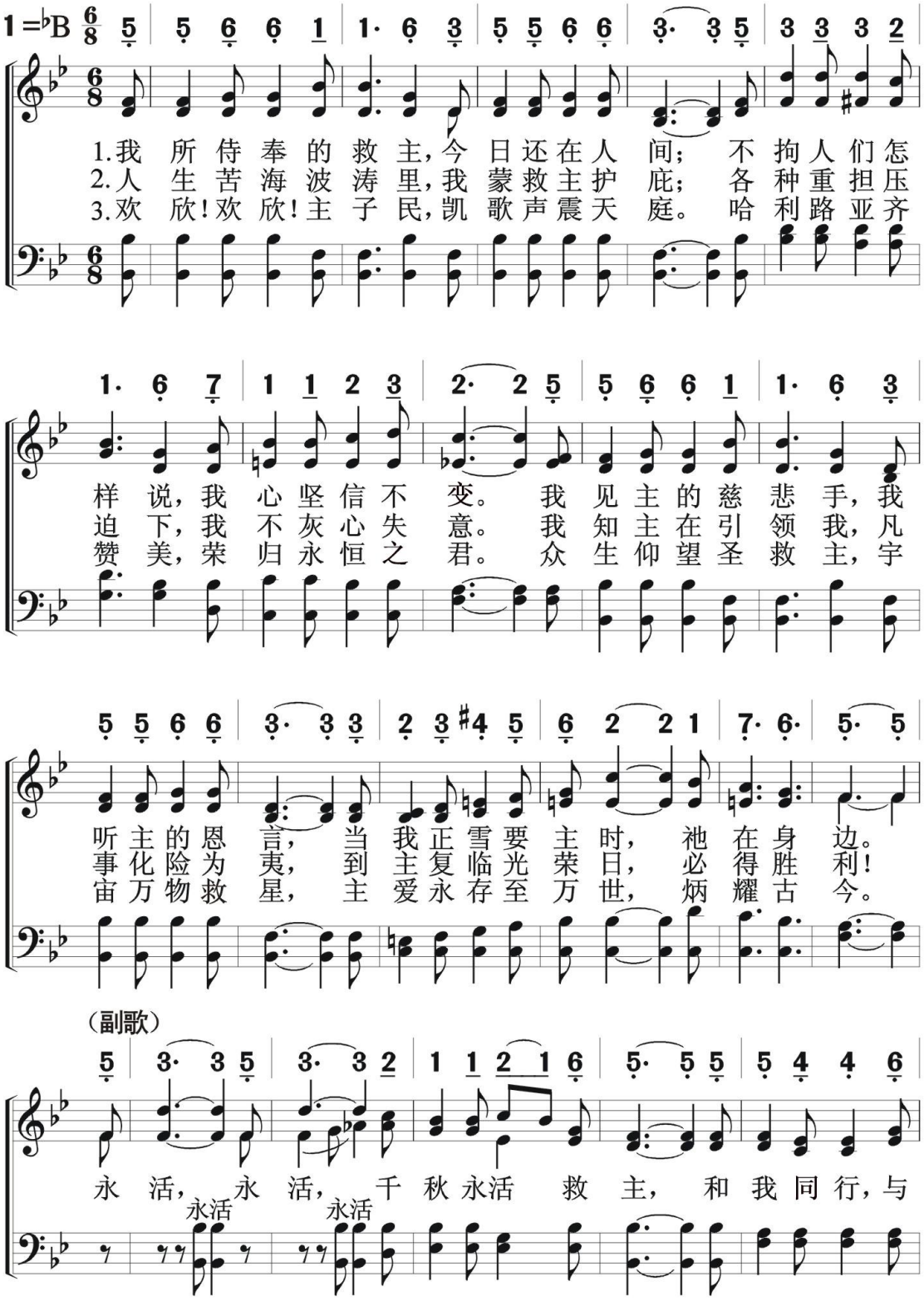

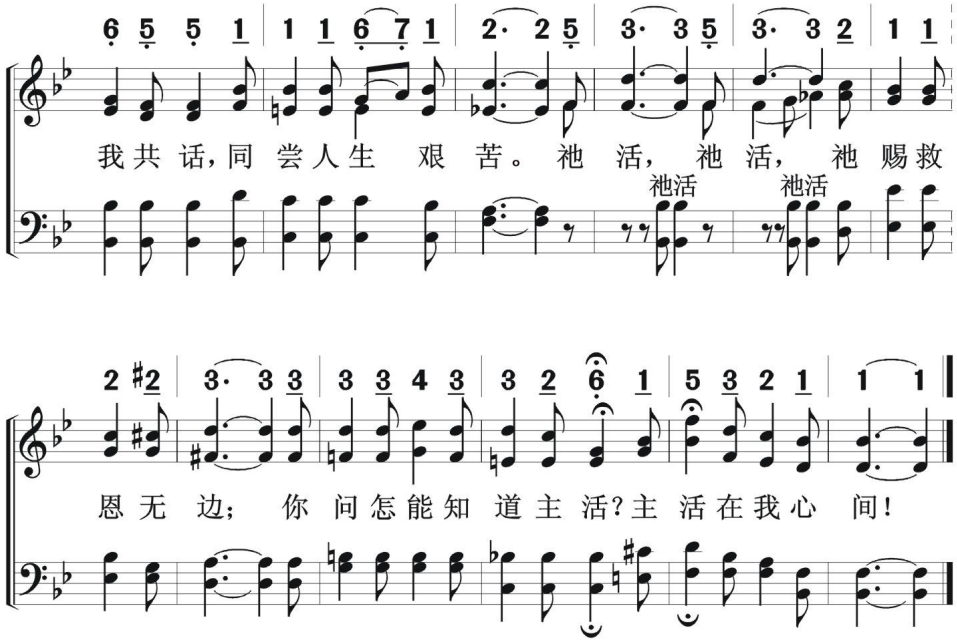
我共话，同尝人生 艰苦。祂活，祂活，祂赐救
祂活 祂活
恩无边；你问怎能知道主活？主活在我心间！

赞美不尽 65

Praise Ye The Saviour's Grace

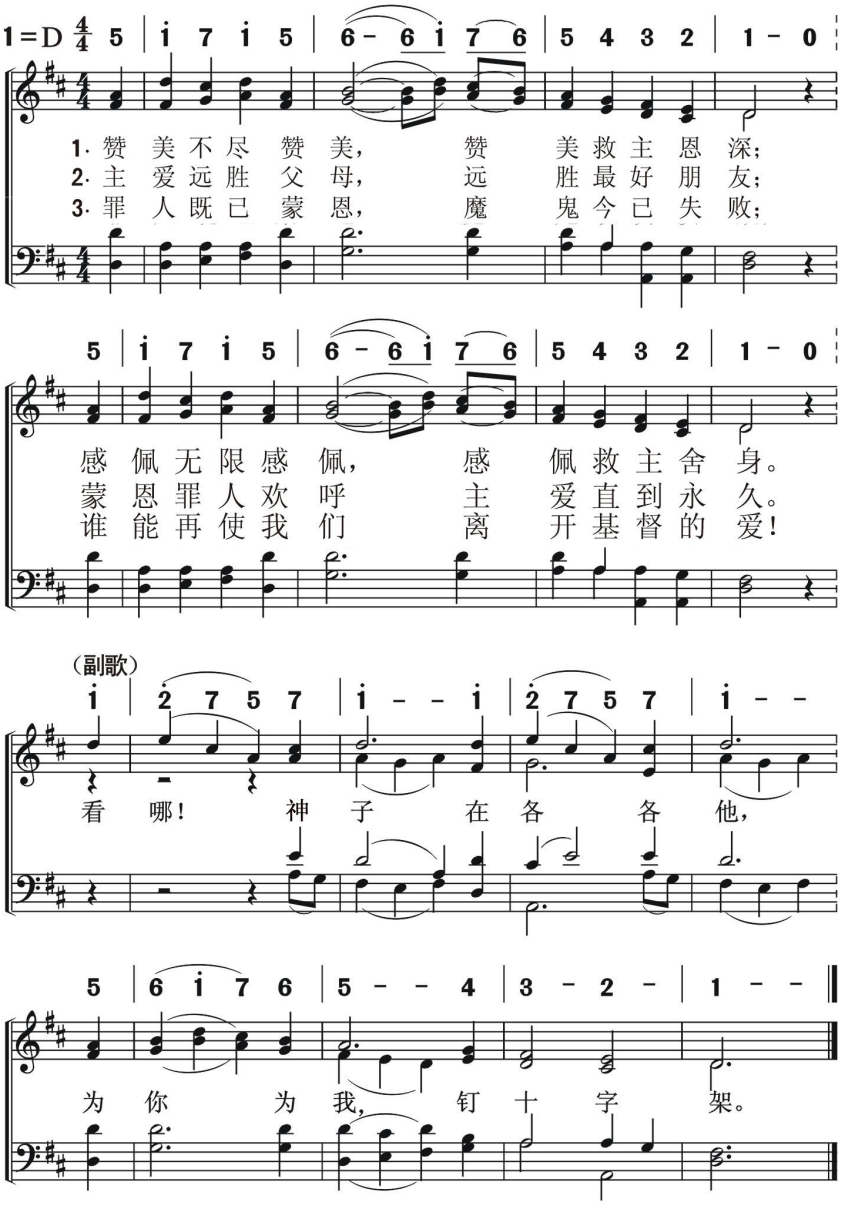

66 赞祂赞祂

Praise Him! Praise Him!

崇拜颂赞
圣子颂赞

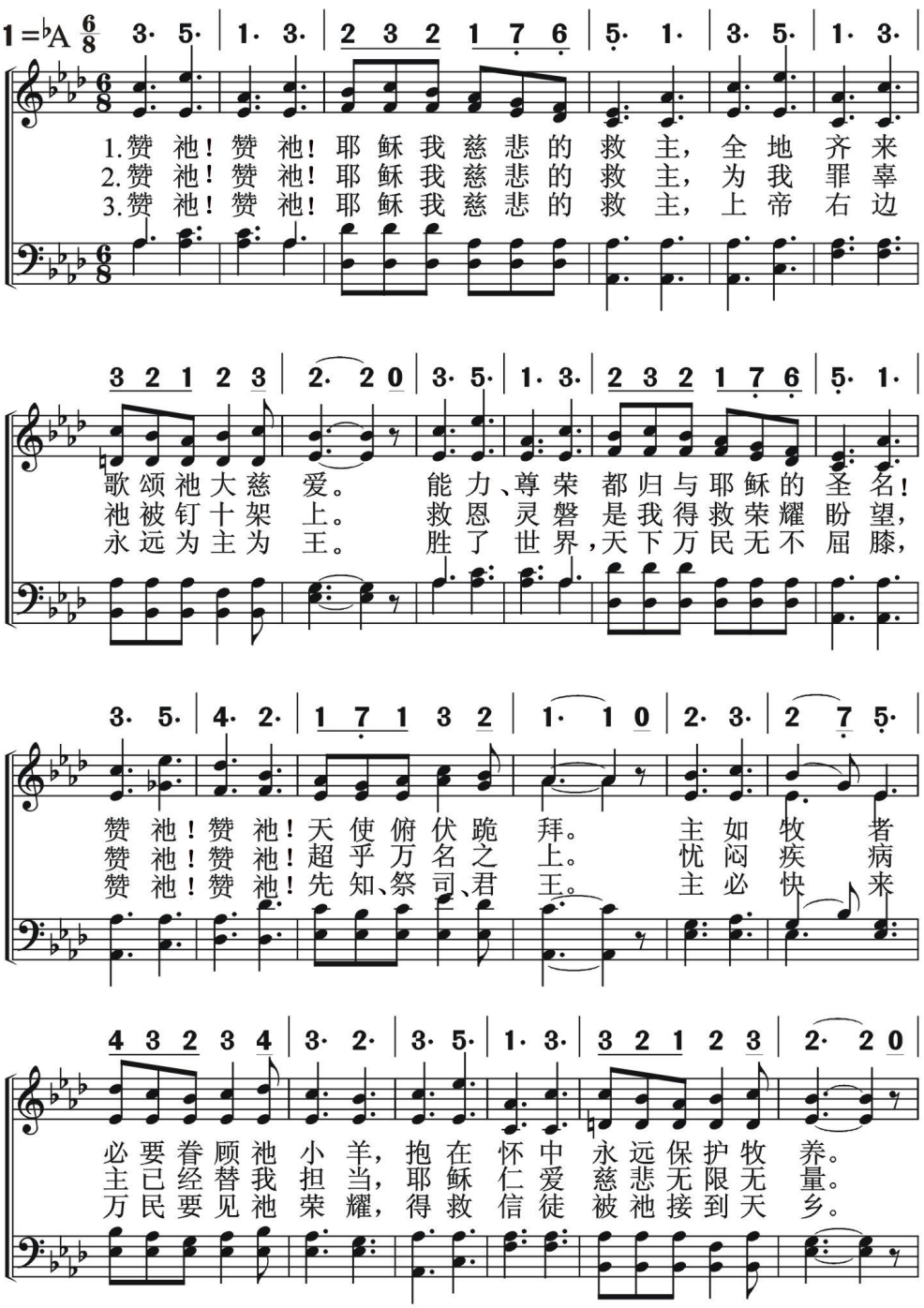

（副歌）

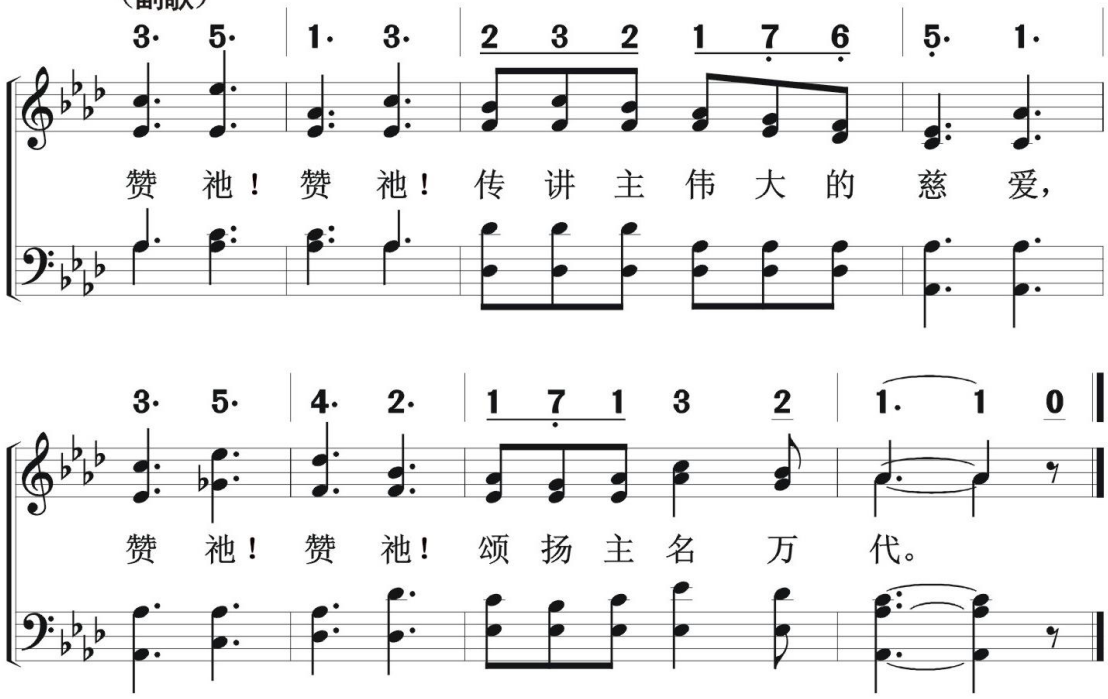

67 主啊我深爱祢

I Love Thee Dearly

崇拜颂赞
圣子颂赞

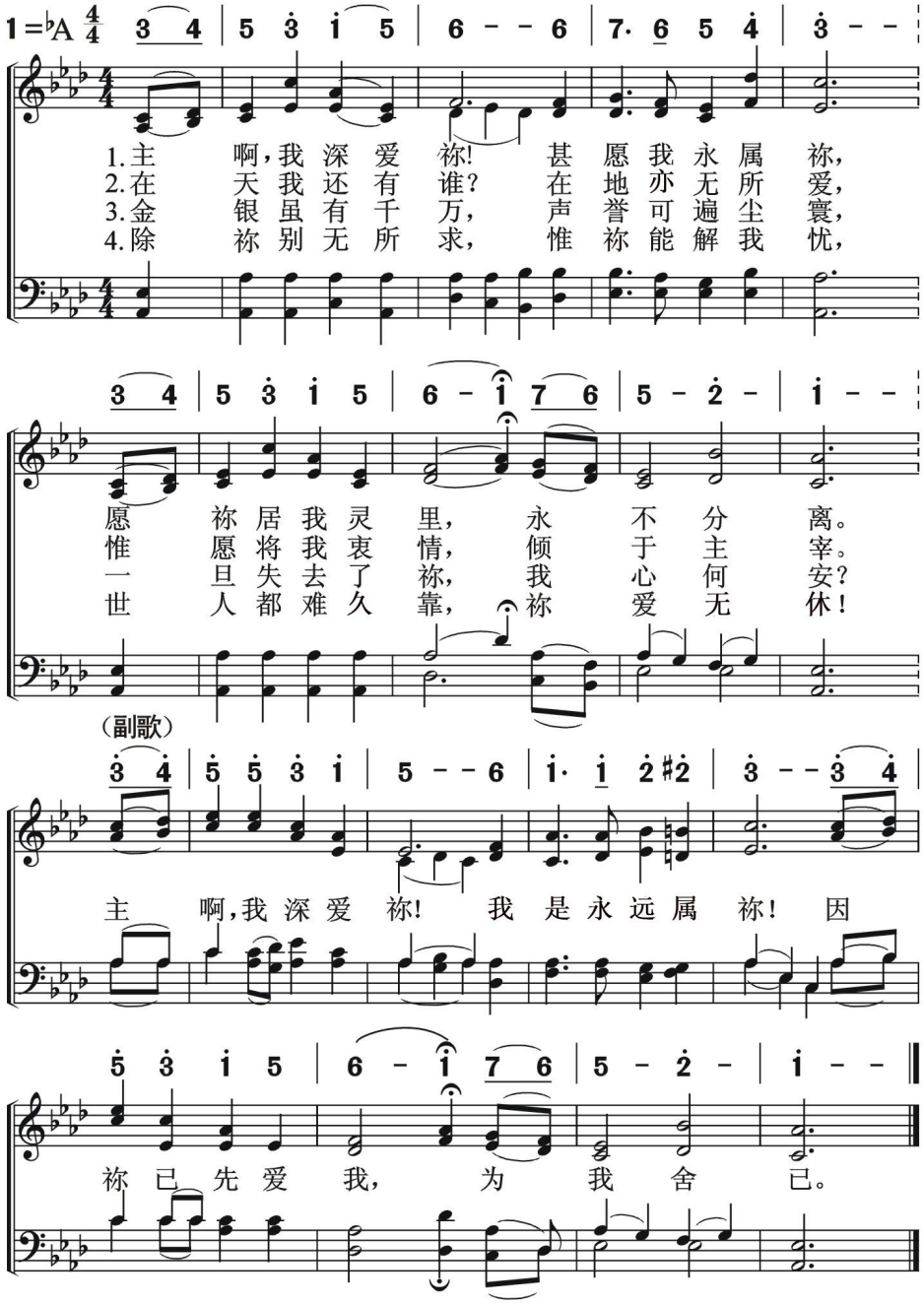

主爱说不尽

O His Love Is More Than Tongue Can Tell

68

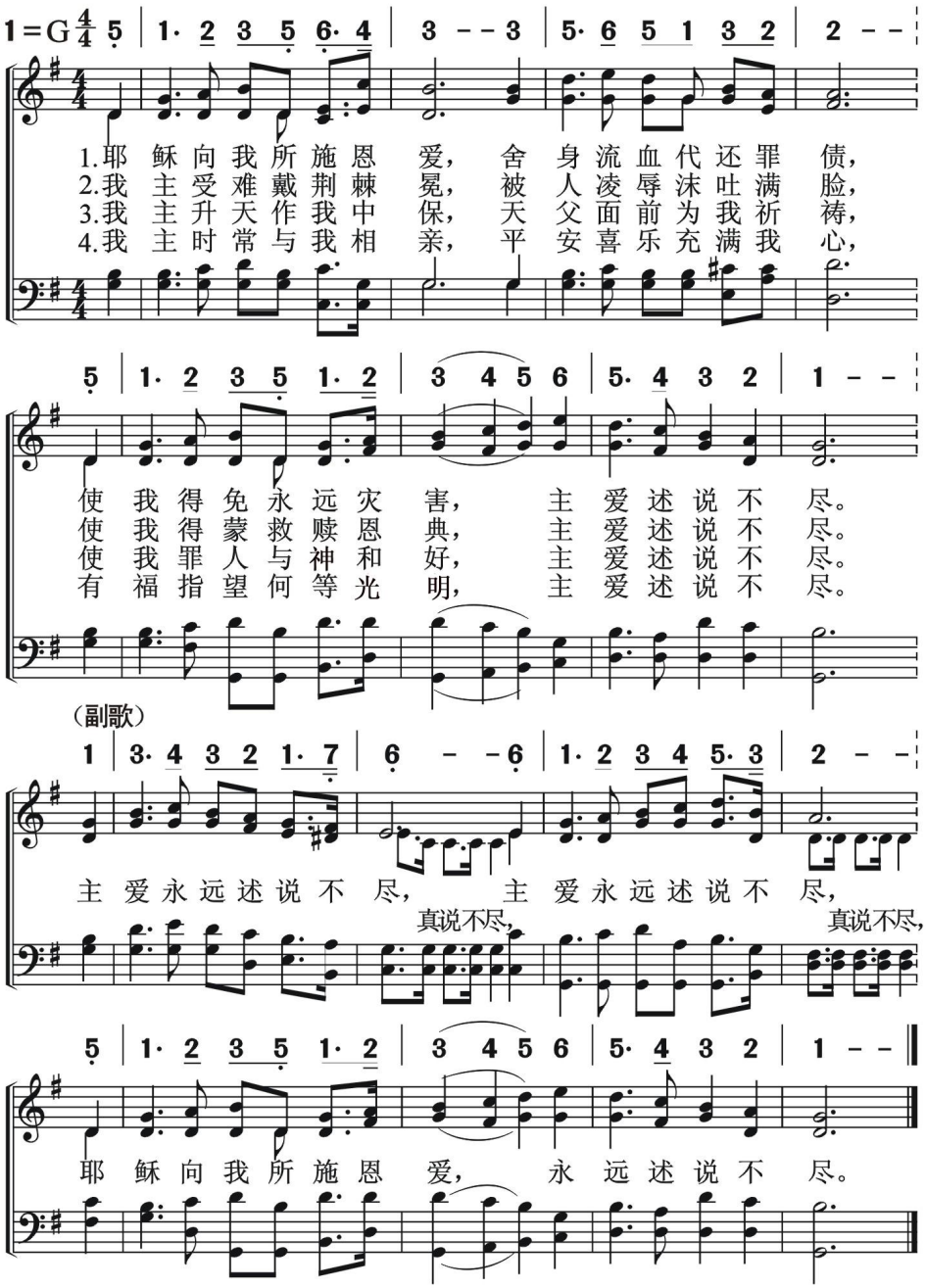

69 主爱未说一半

崇拜颂赞
圣子颂赞

I Love Thee Better，Lord

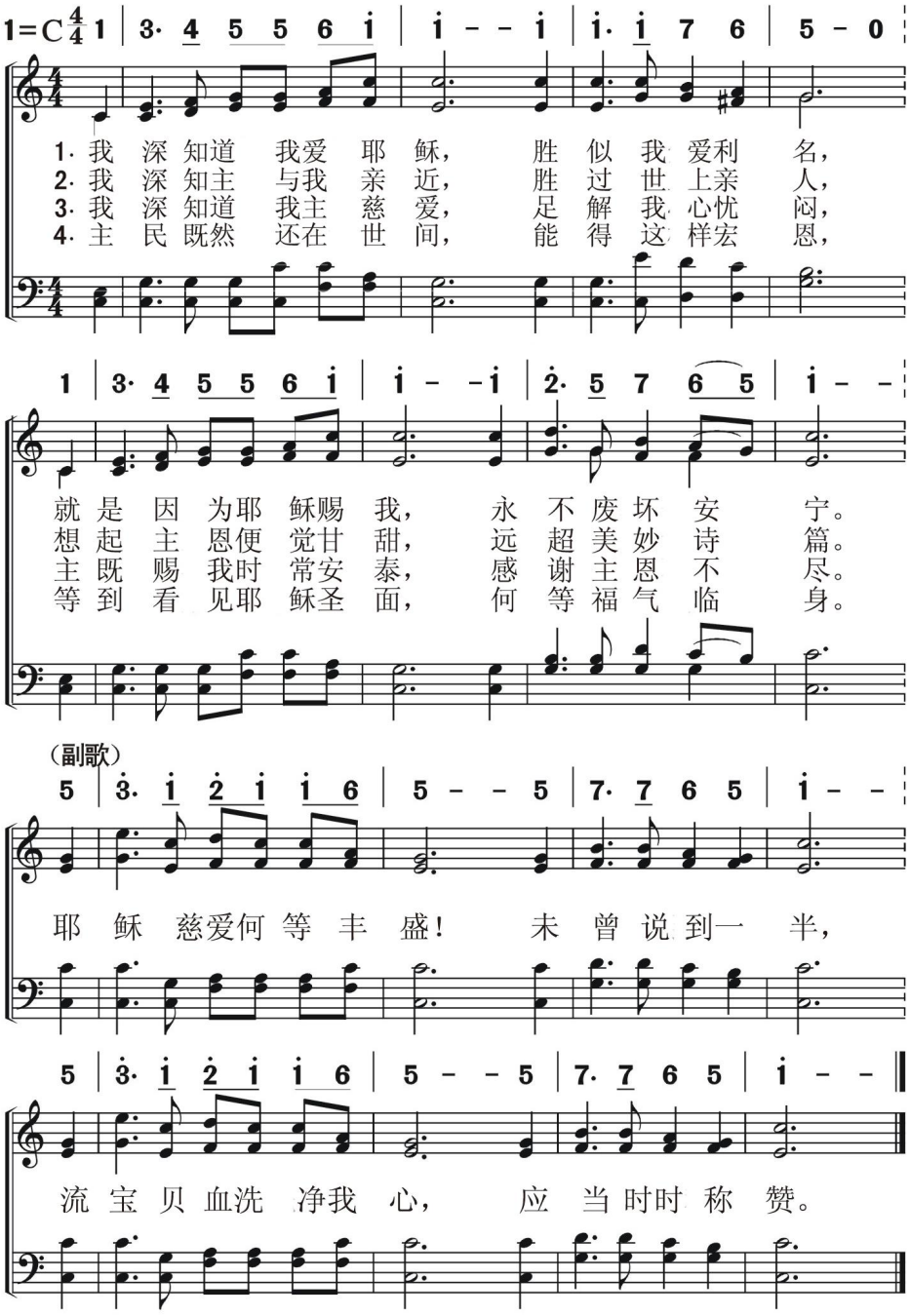

崇拜颂赞
圣子颂赞

主慈爱愈久愈宝 70

Of Jesus'Love That Sought Me

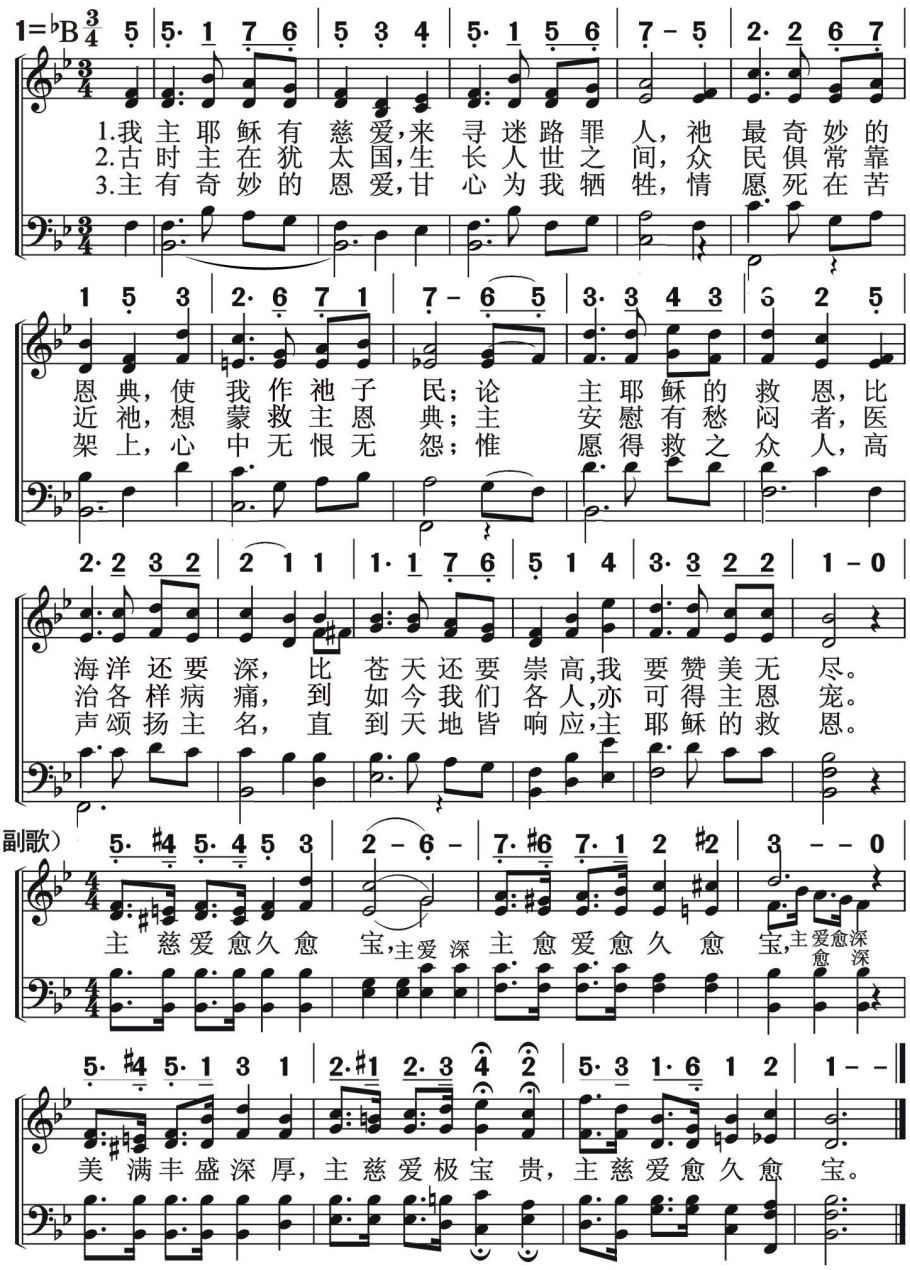

71 主的妙爱

崇拜颂赞
圣子颂赞

Wonderful Love

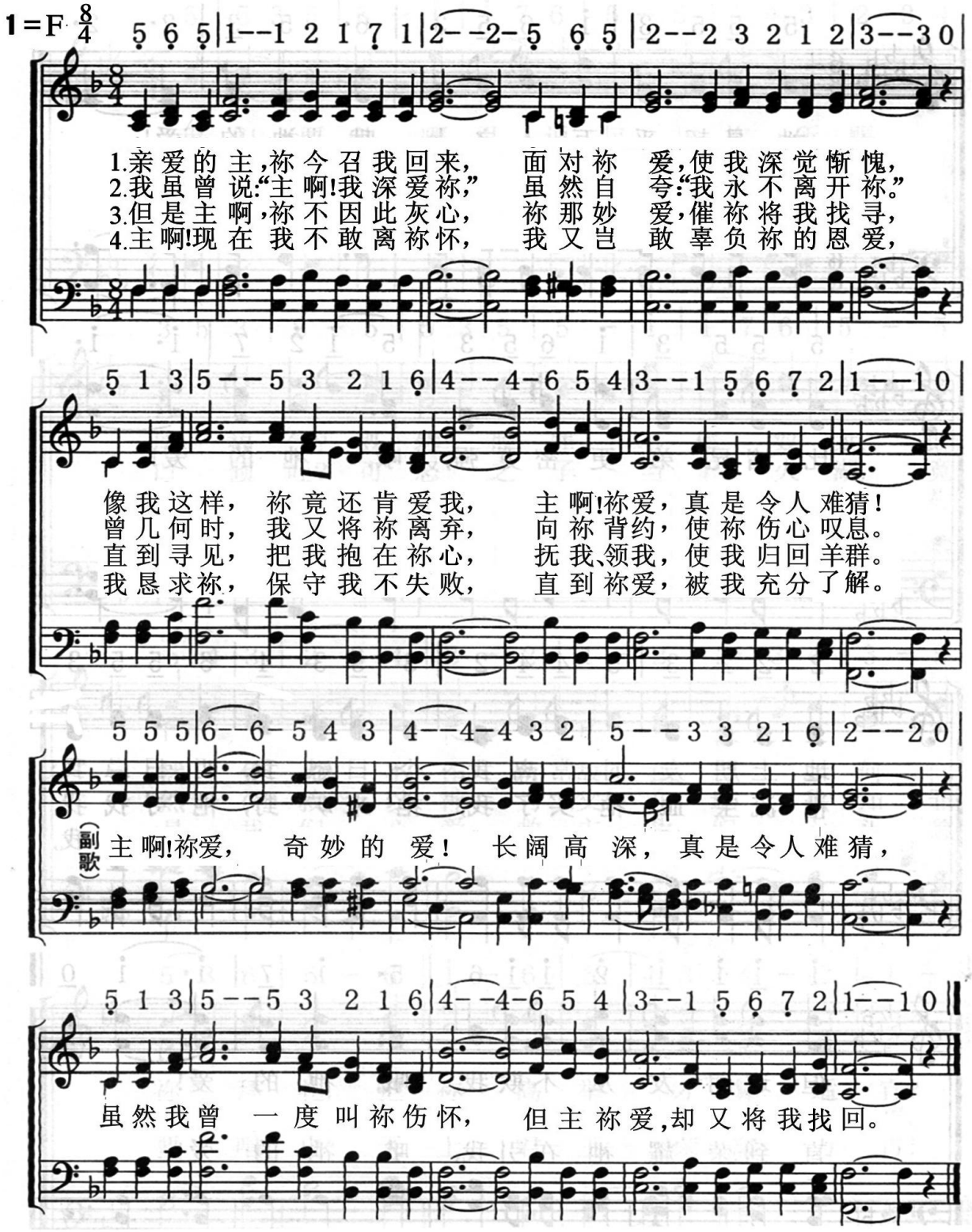

主里常喜乐

O Let Us Rejoice in the Lord Evermore

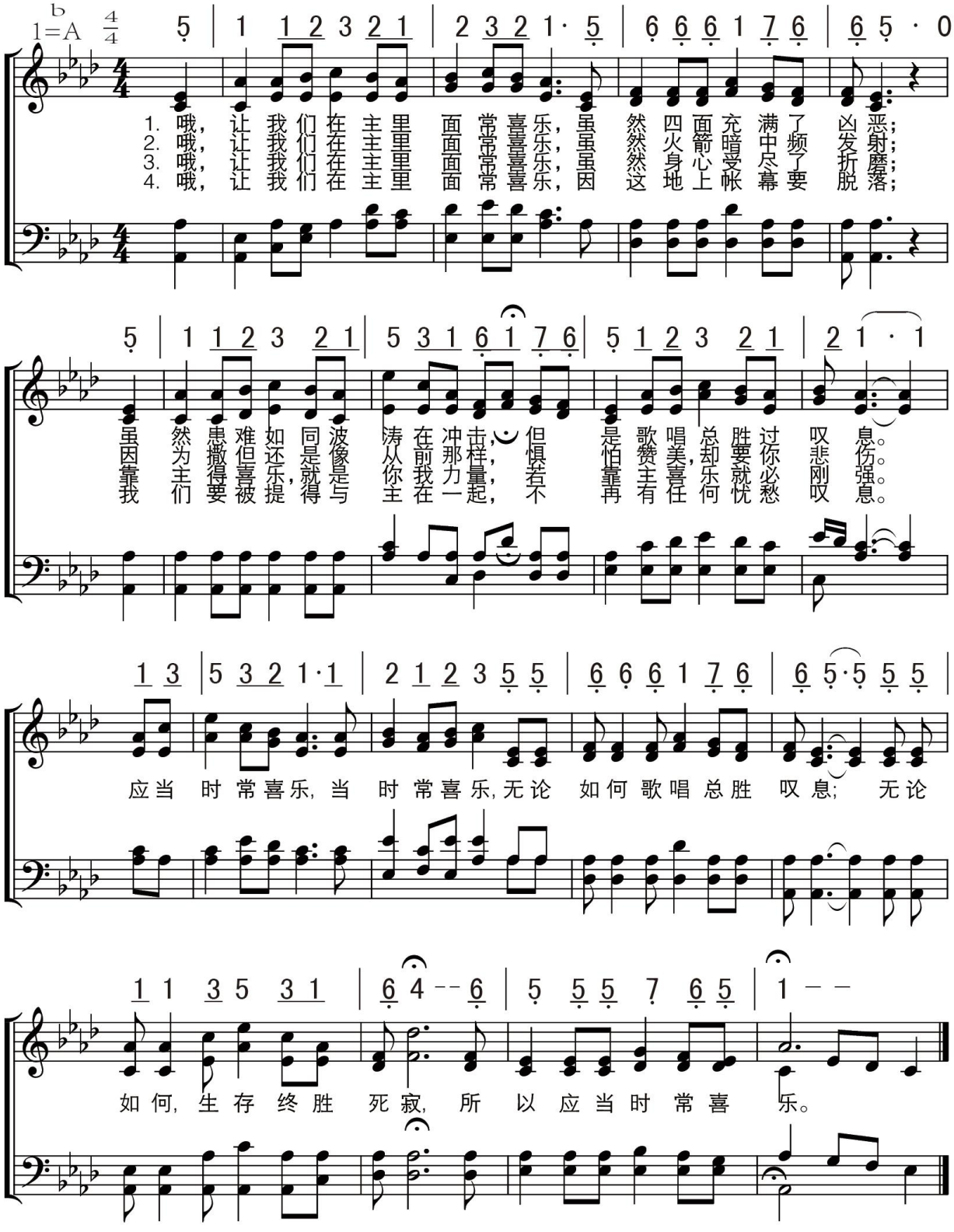

73 主名流芳

The Name of Jesus Is So Sweet

崇拜颂赞
圣子颂赞

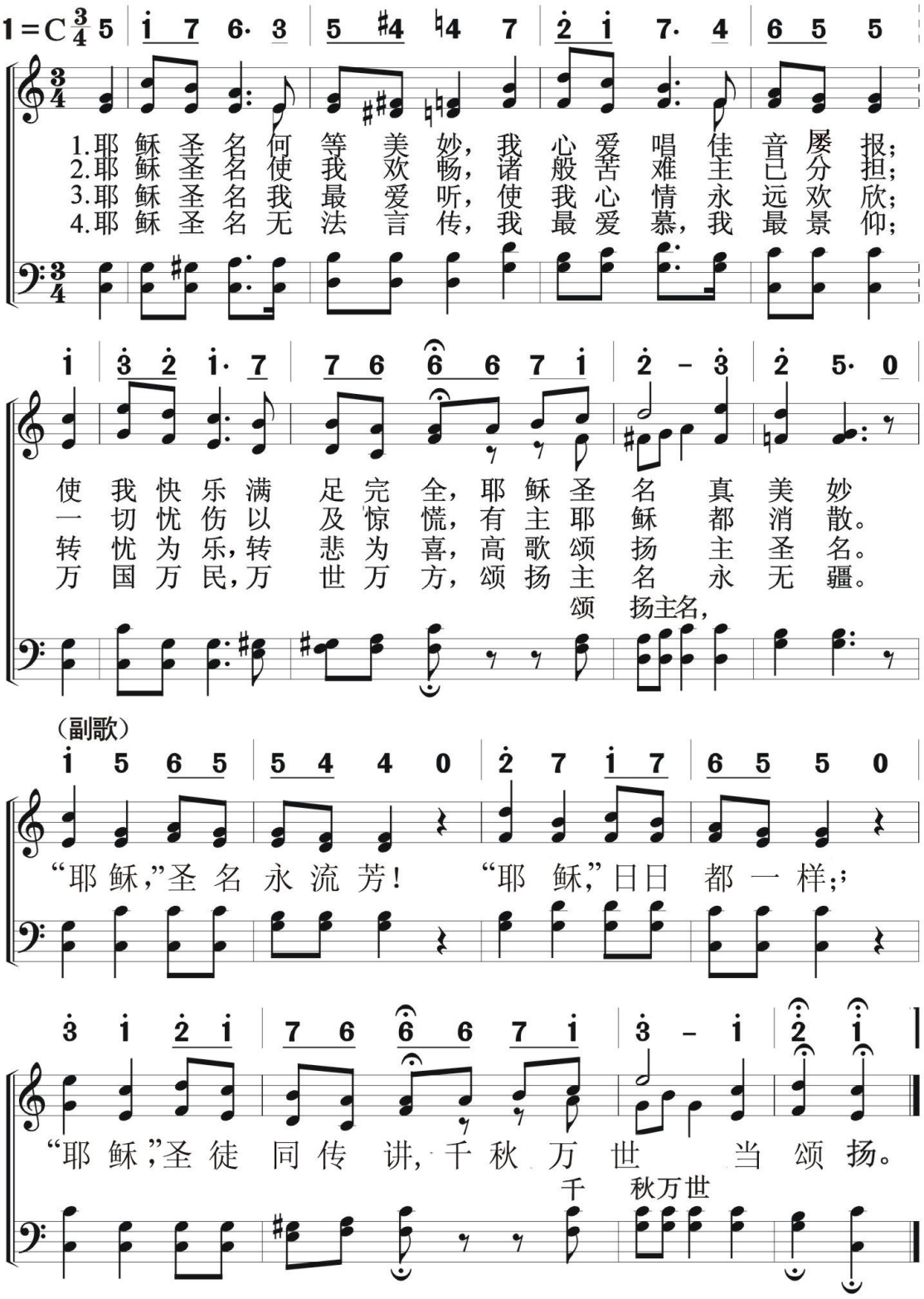

崇拜颂赞
圣子颂赞

主 若 是

74

If He Were

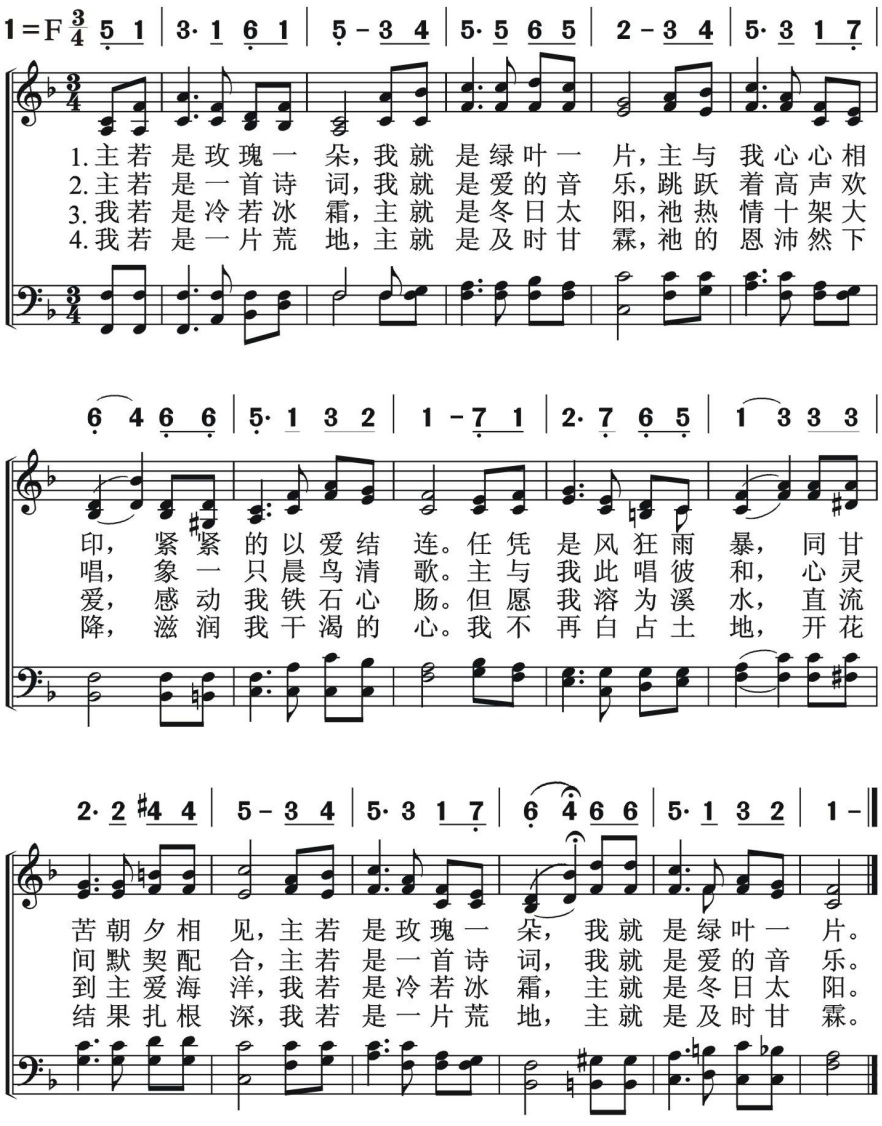

75

颂赞主圣名

Blessed Be The Name Of The Lord

崇拜颂赞
圣子颂赞

1=A 4/4

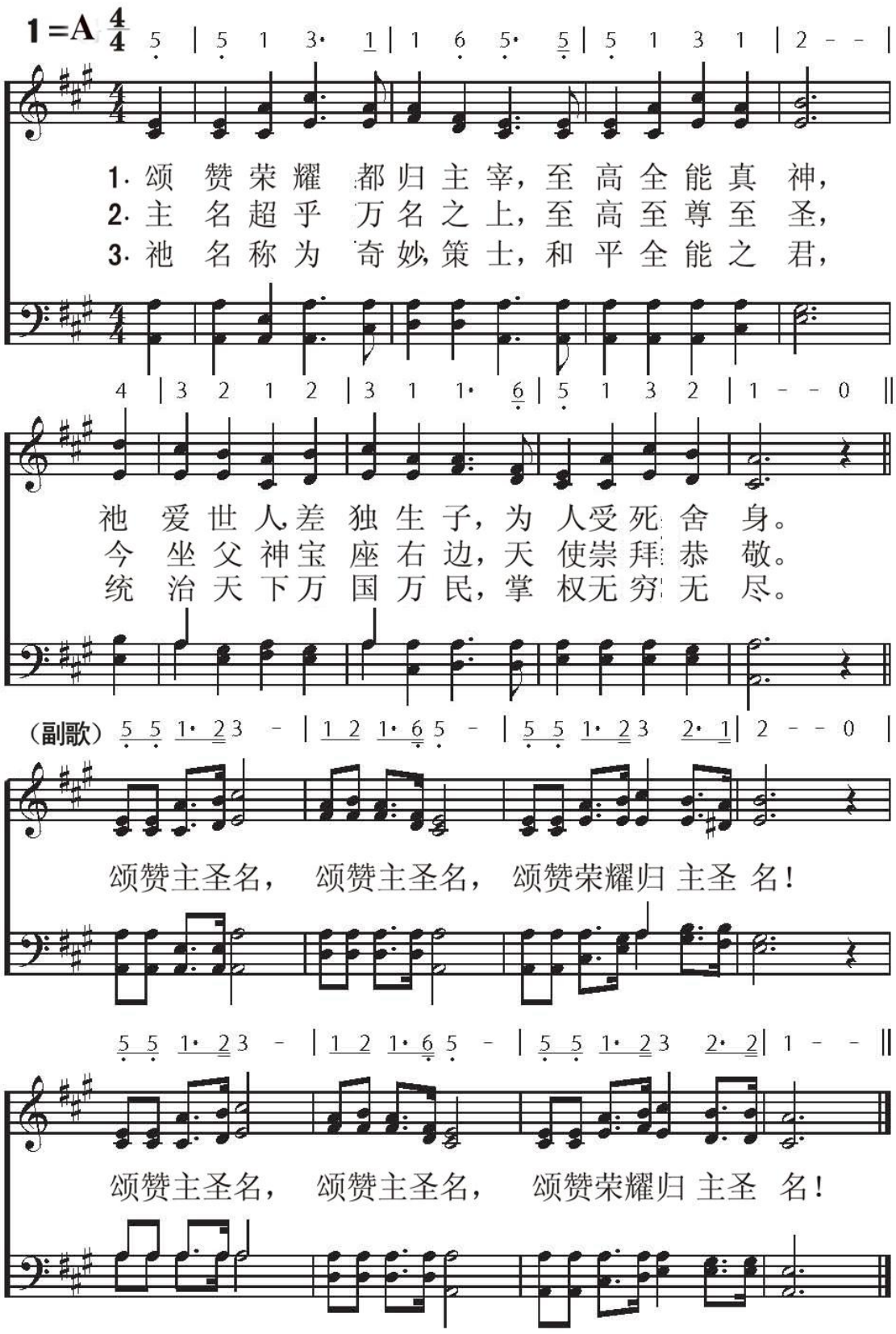

齐来崇拜

O Come，All Ye Faithful

1=G $\frac{4}{4}$

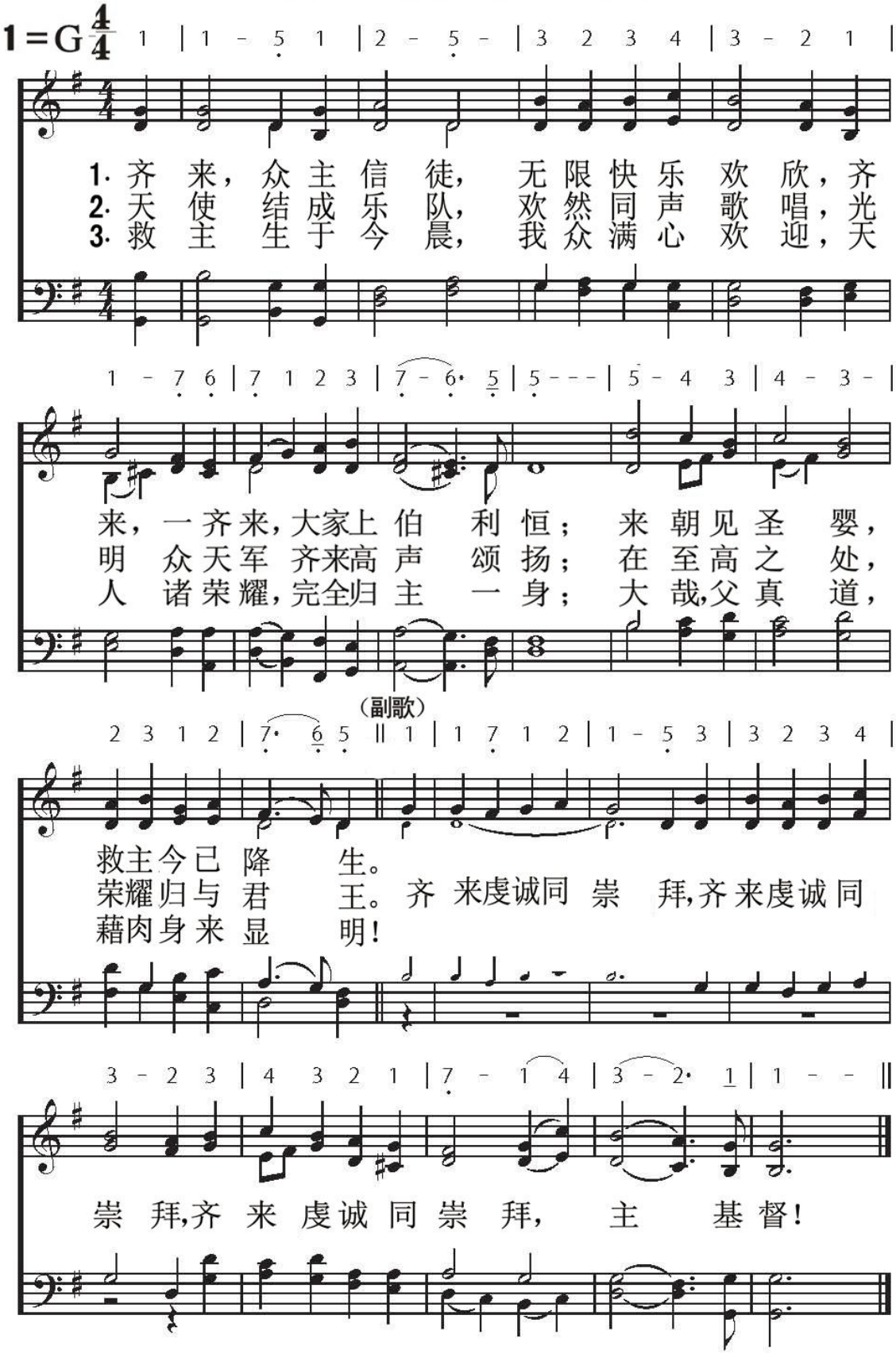

77 以马内利来临

O Come，O Come，Immanuel

崇拜颂赞
圣子降生

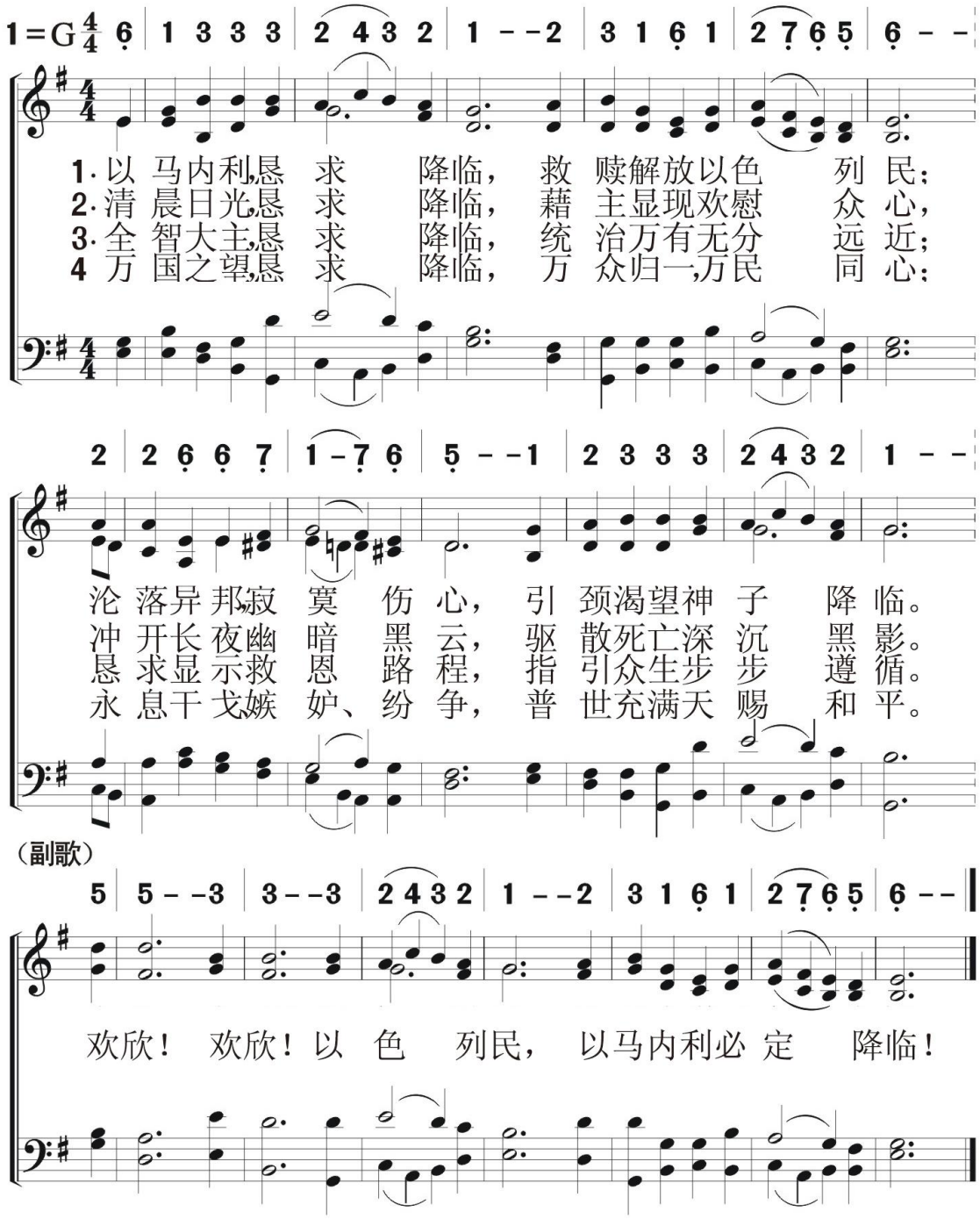

博士献礼

We Three Kings Of Orient

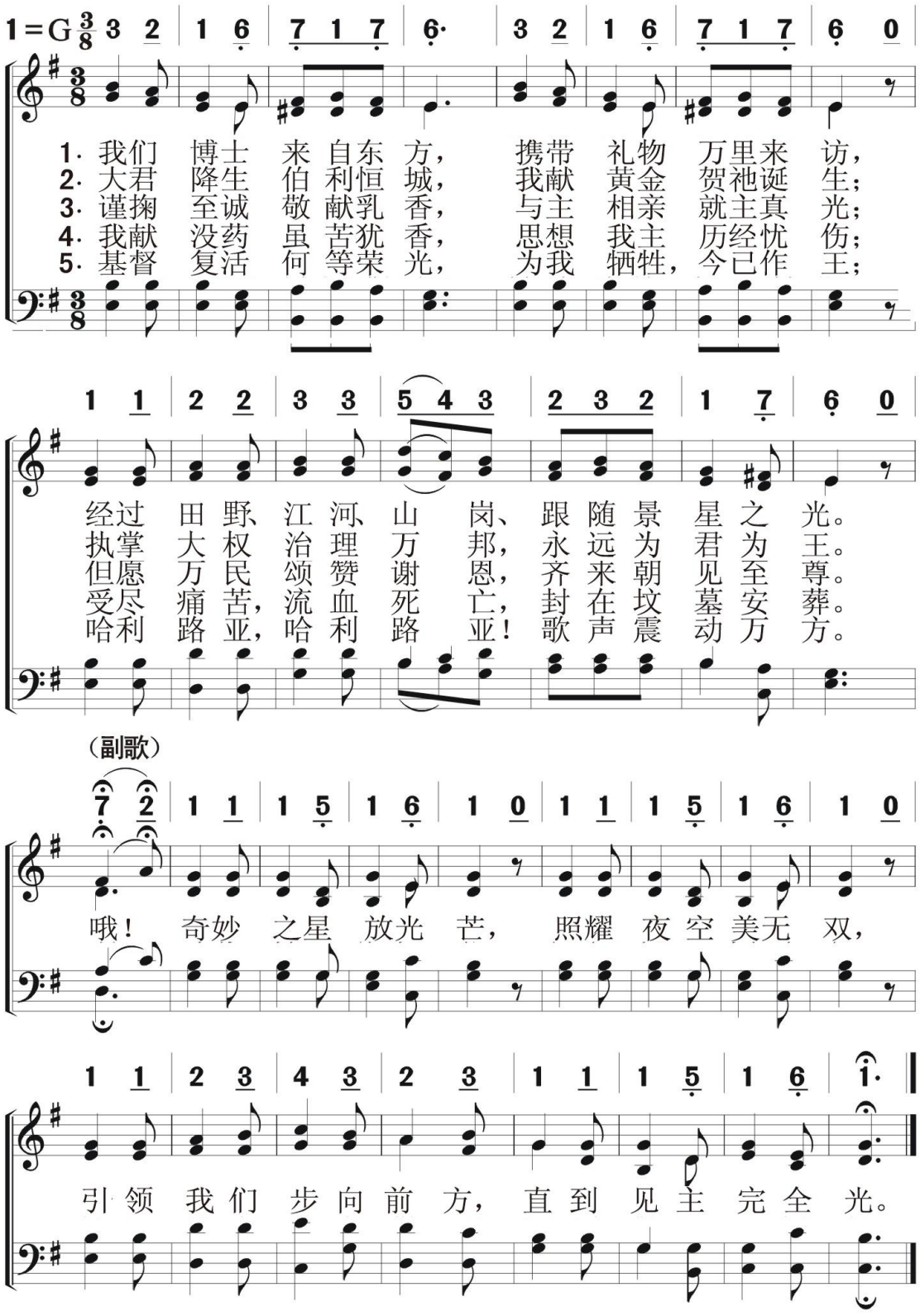

79 马槽歌

崇拜颂赞
圣子降生

Away In A Manger，No Crib For A Bed

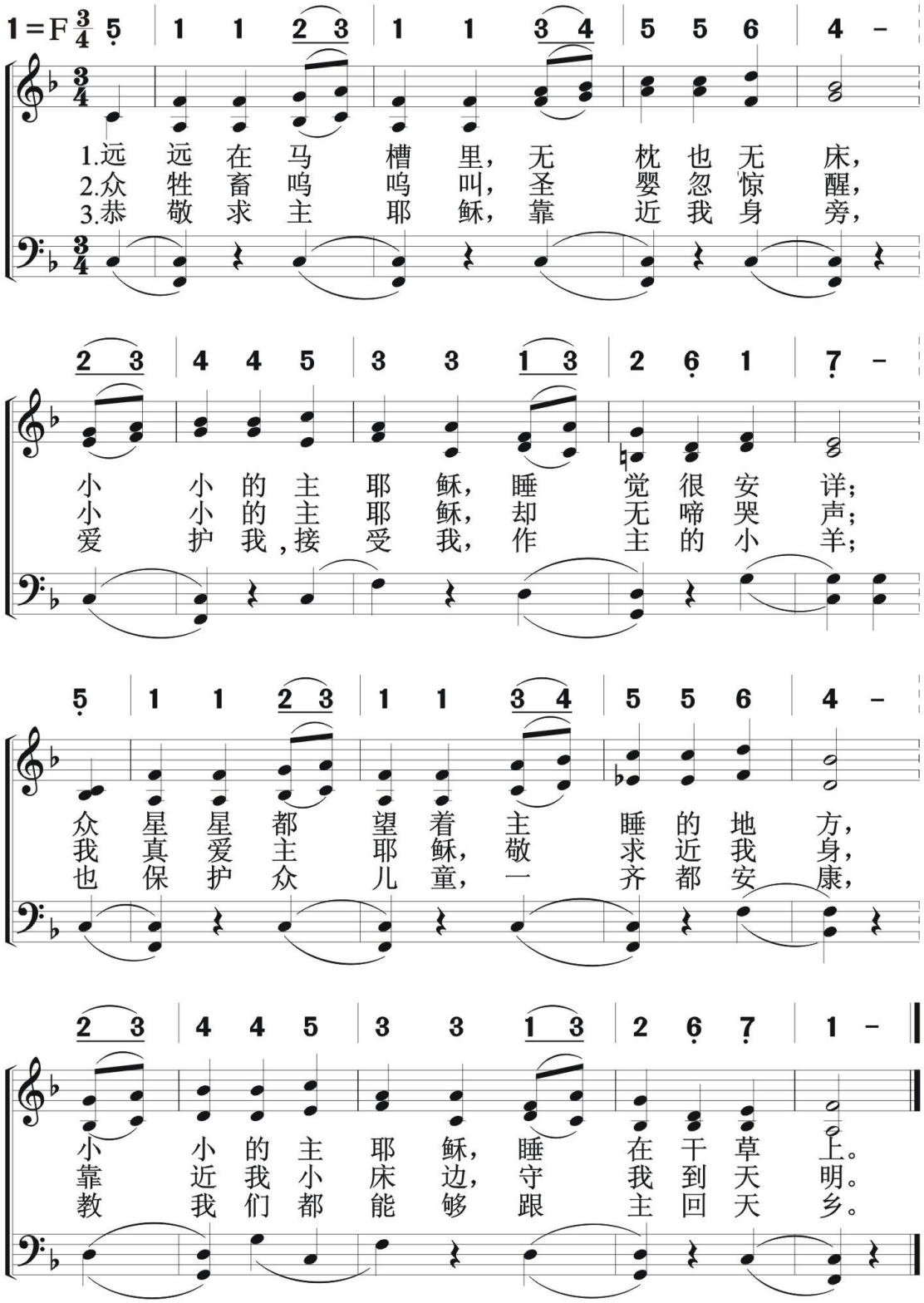

欢乐佳音

Joyful Tidings Bring

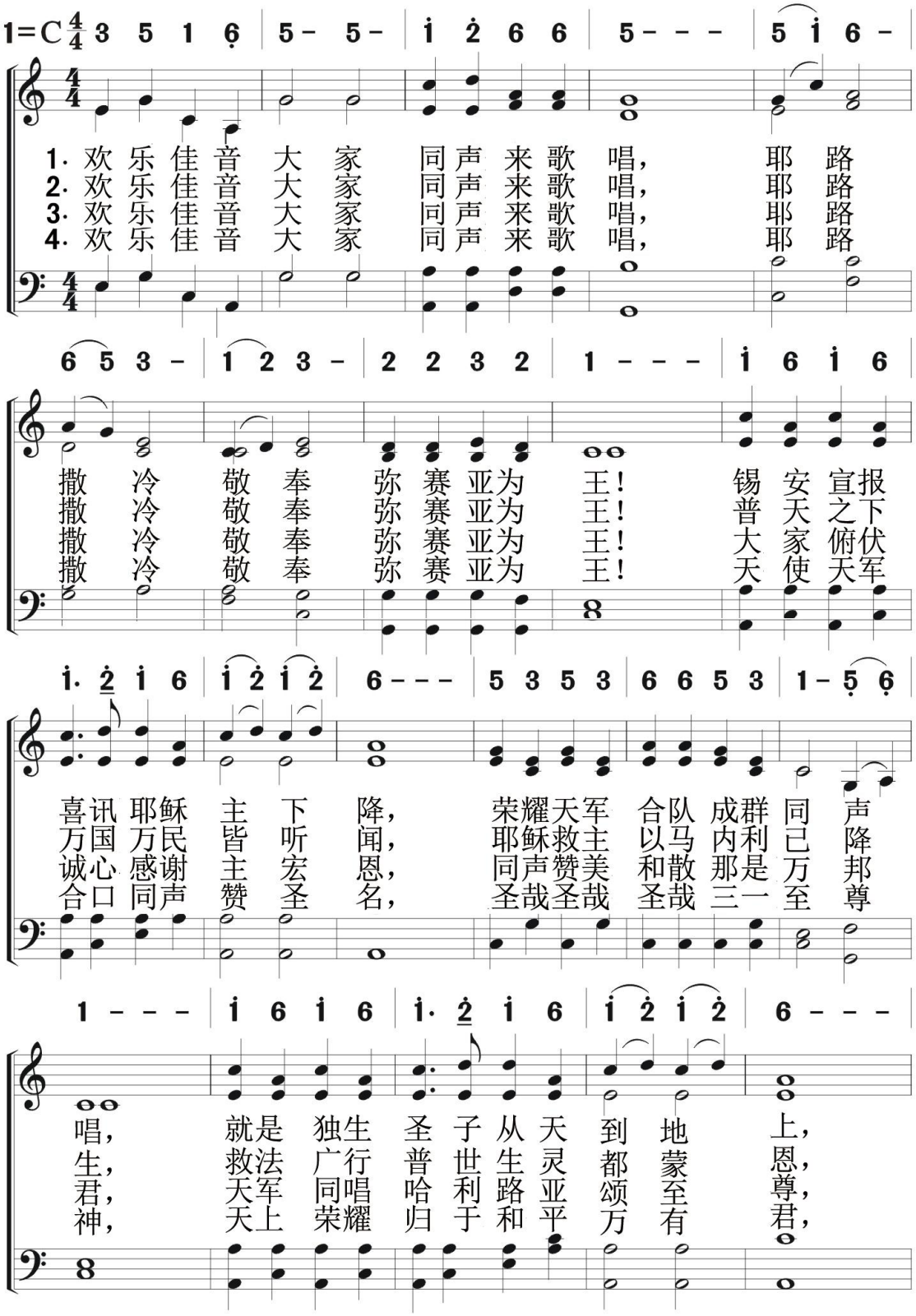

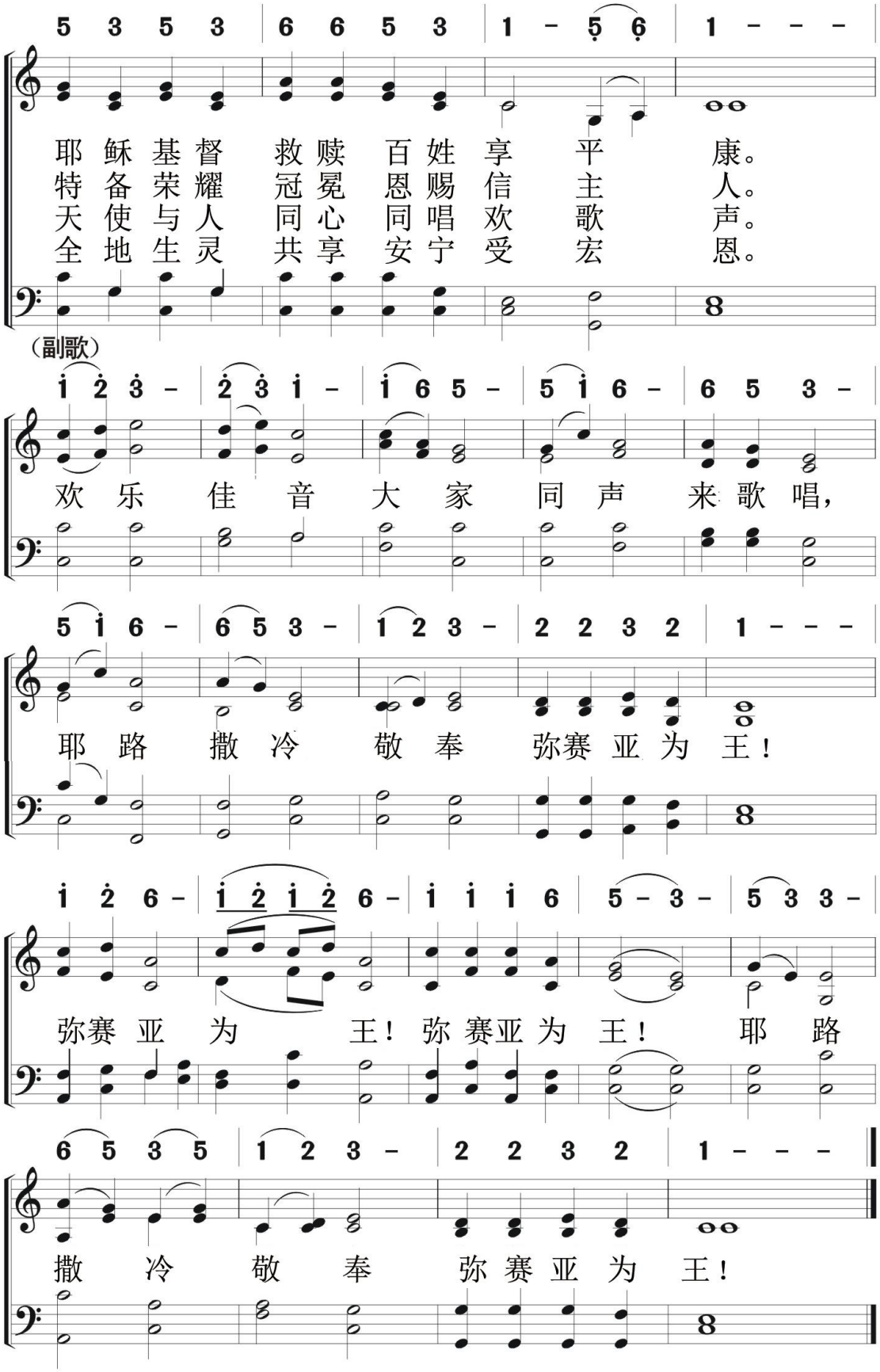
5 3 5 3 | 6 6 5 3 | 1 - 5 6 | 1 - - -
耶 稣 基 督 救 赎 百 姓 享 平 康。
特 备 荣 耀 冠 冕 恩 赐 信 主 人。
天 使 与 人 同 心 同 唱 欢 歌 声。
全 地 生 灵 共 享 安 宁 受 宏 恩。
(副歌)
i 2 3 - | 2 3 i - | i 6 5 - | 5 i 6 - | 6 5 3 -
欢 乐 佳 音 大 家 同 声 来 歌 唱,
5 i 6 - | 6 5 3 - | 1 2 3 - | 2 2 3 2 | 1 - - -
耶 路 撒 冷 敬 奉 弥赛 亚 为 王!
i 2 6 - | i 2 i 2 6 - | i i i 6 | 5 - 3 - | 5 3 3 -
弥赛 亚 为 王! 弥 赛亚 为 王! 耶 路
6 5 3 5 | 1 2 3 - | 2 2 3 2 | 1 - - -
撒 冷 敬 奉 弥 赛 亚 为 王!

这位婴孩是谁

What Child Is This?

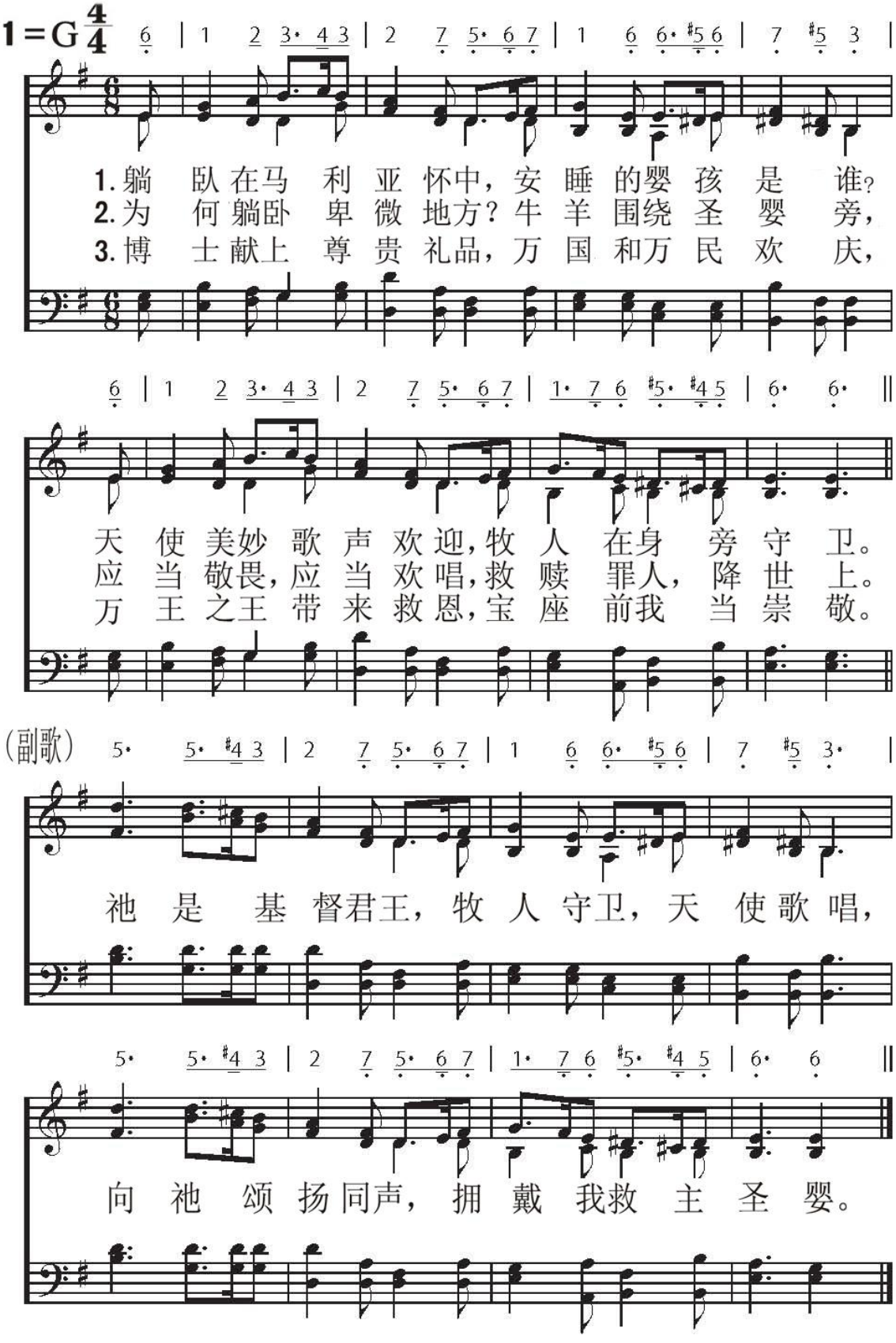

82 平 安 夜

崇拜颂赞
圣子降生

Silent Night，Holy Night

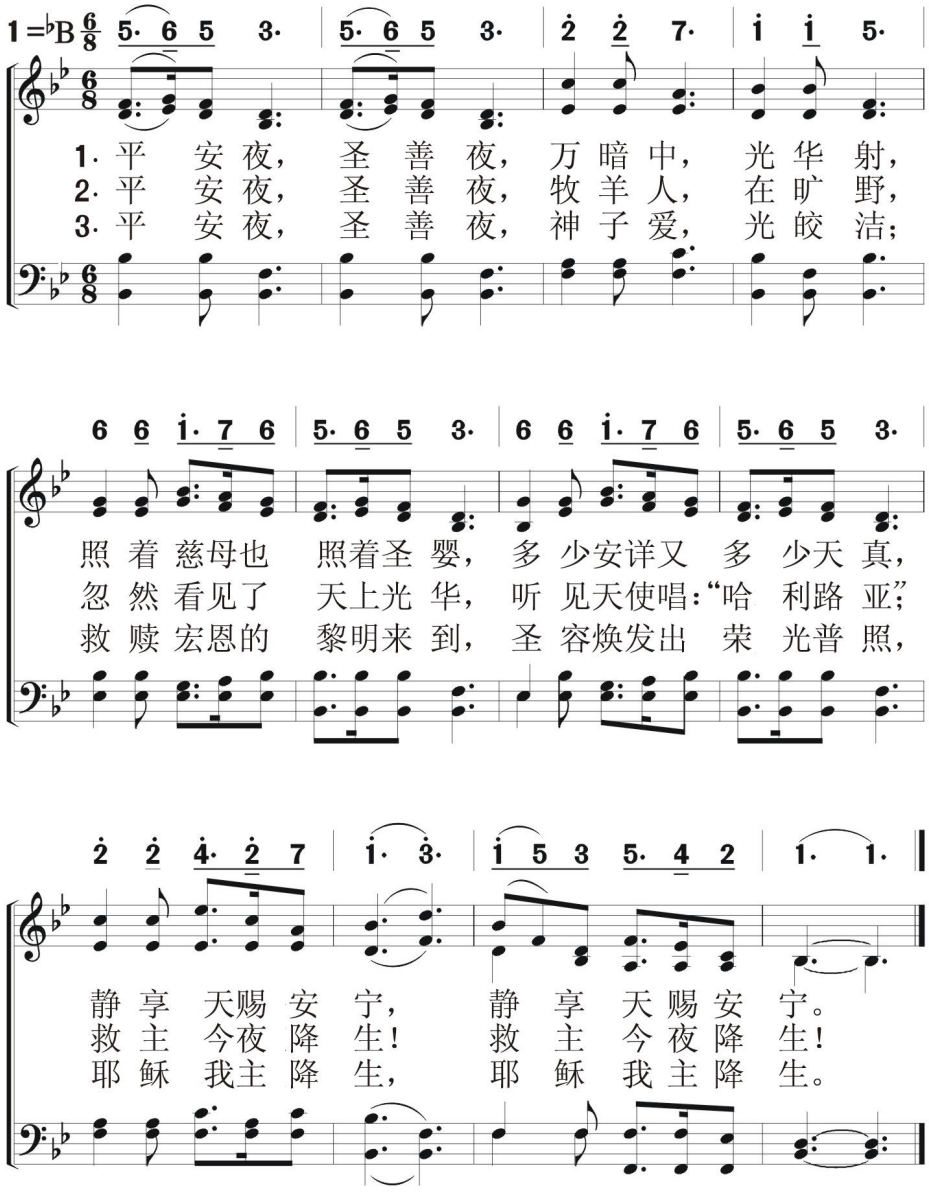

美哉小城
O Little Town Of Bethlehen

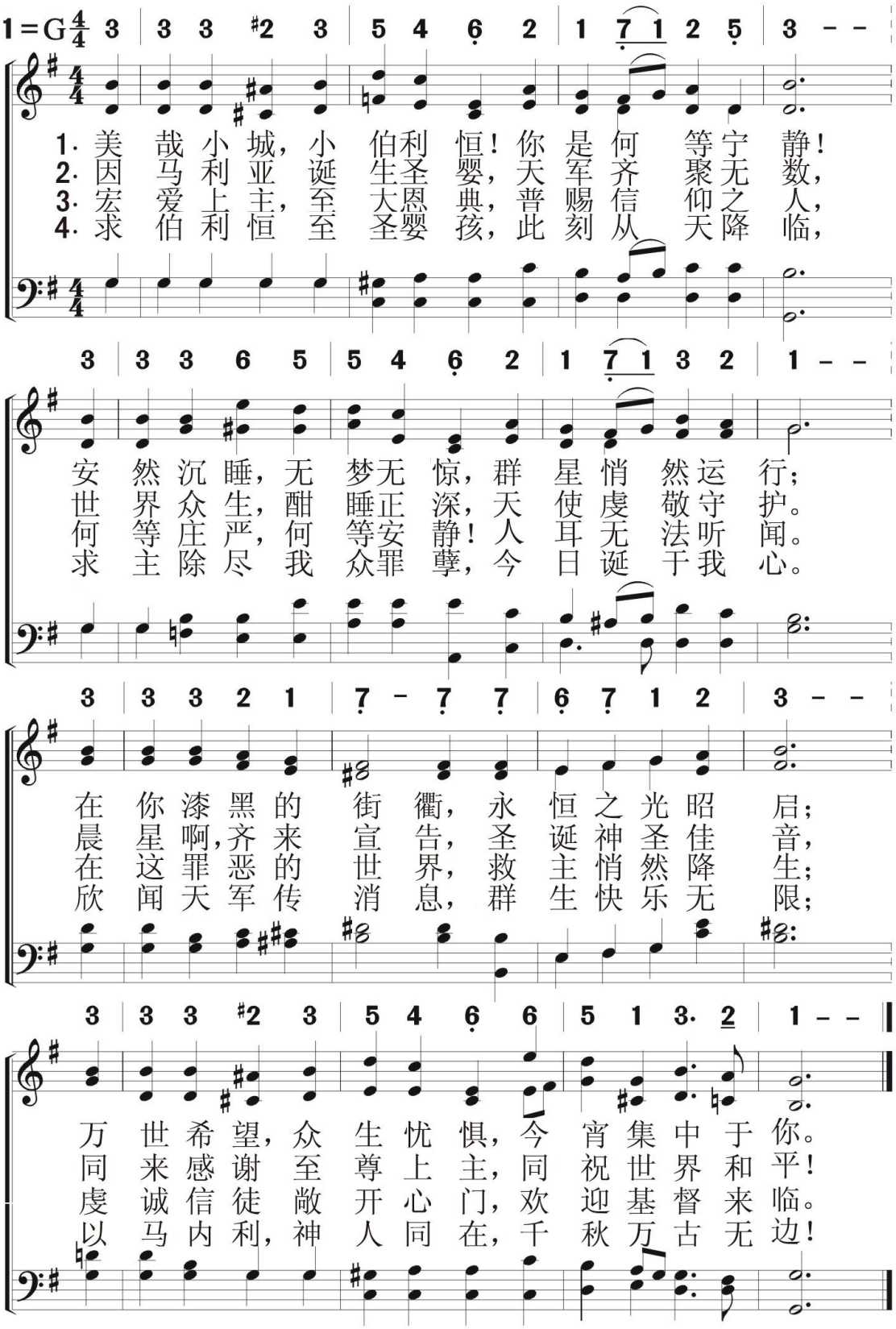

84 普世欢腾

Joy To The World

崇拜颂赞
圣子降生

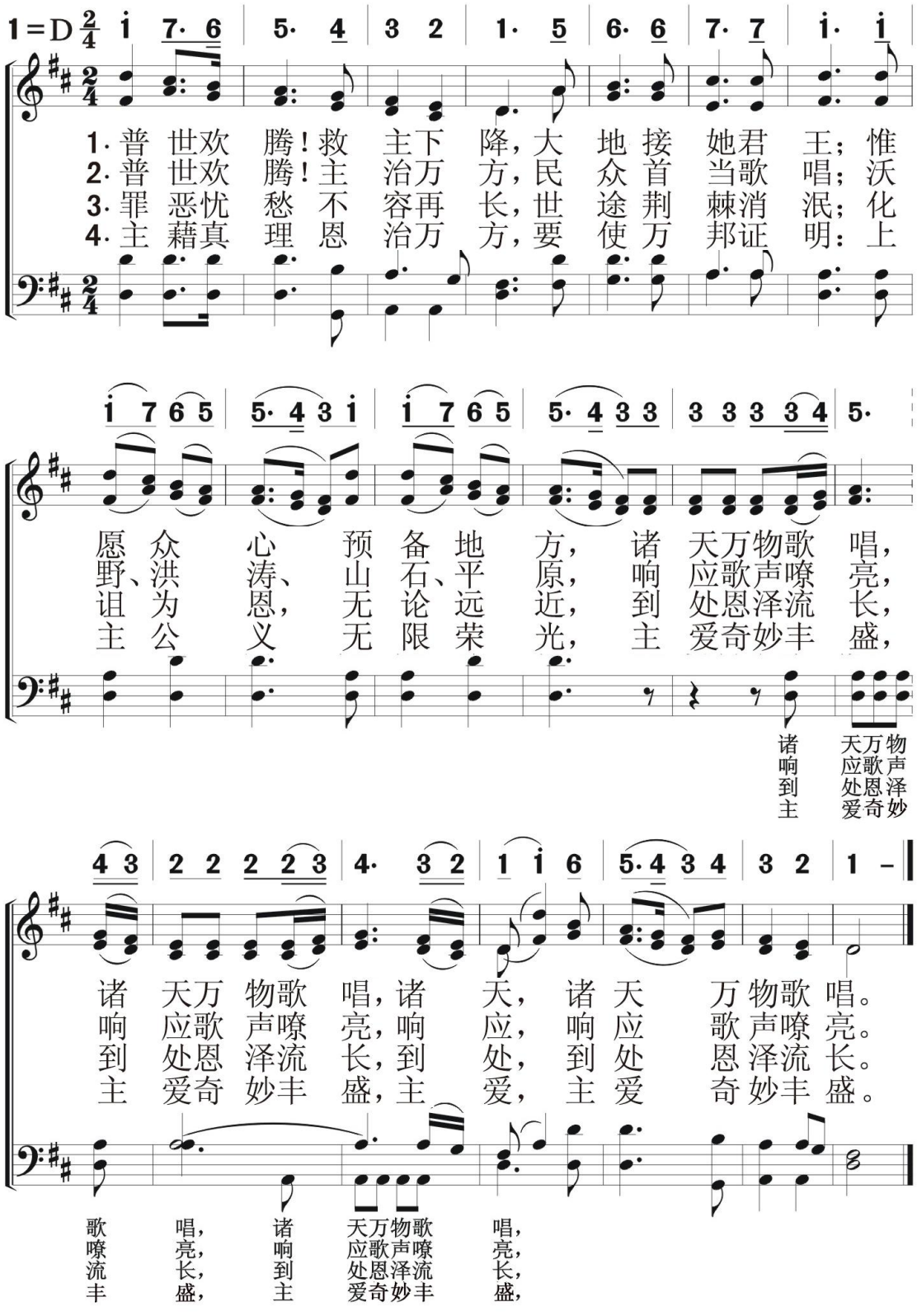

天使歌声穿云霄

Angels We Have Heard On High

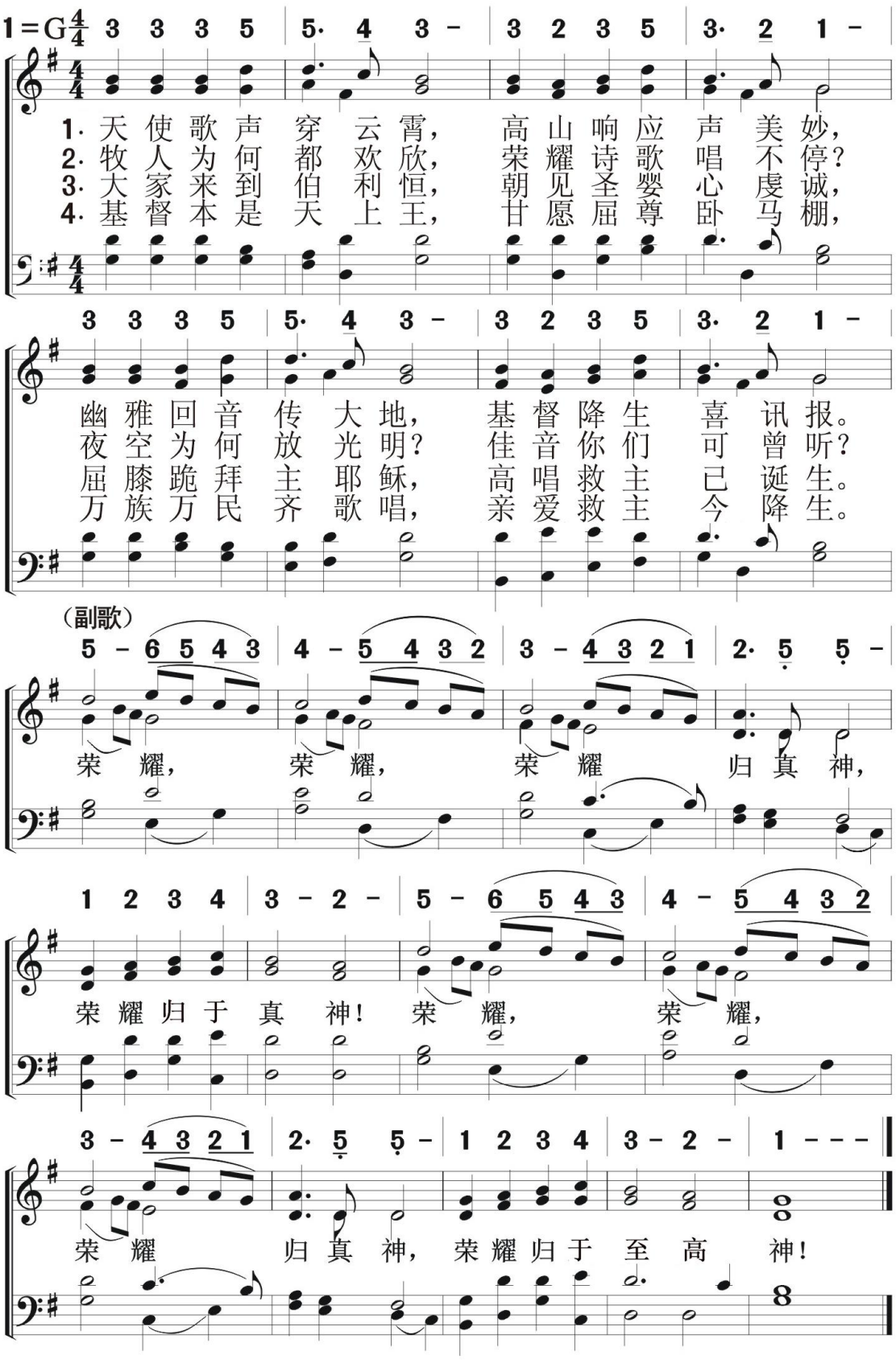

86 午夜歌声

It Came Upon The Midnight Clear

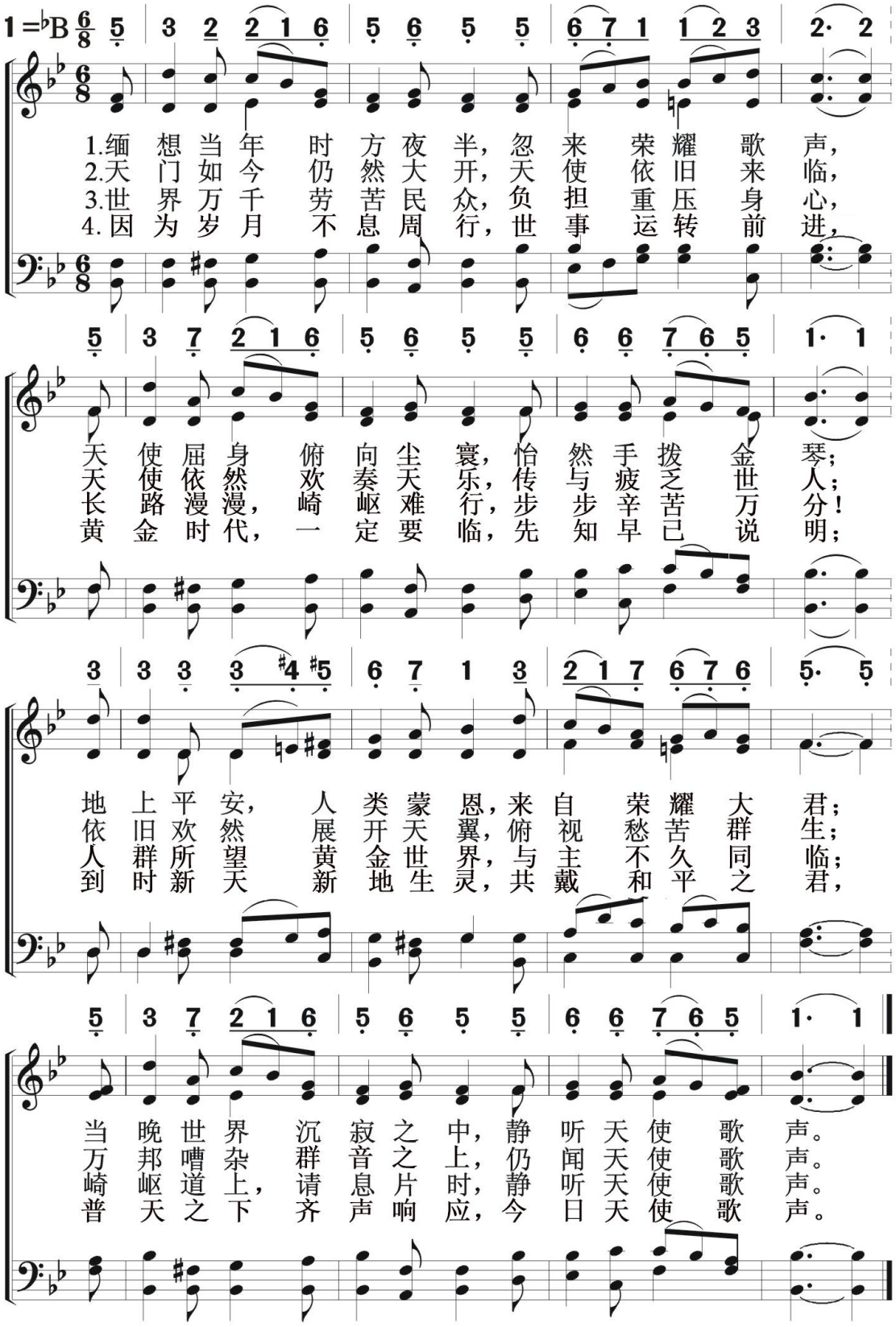

圣诞佳音

The First Noel

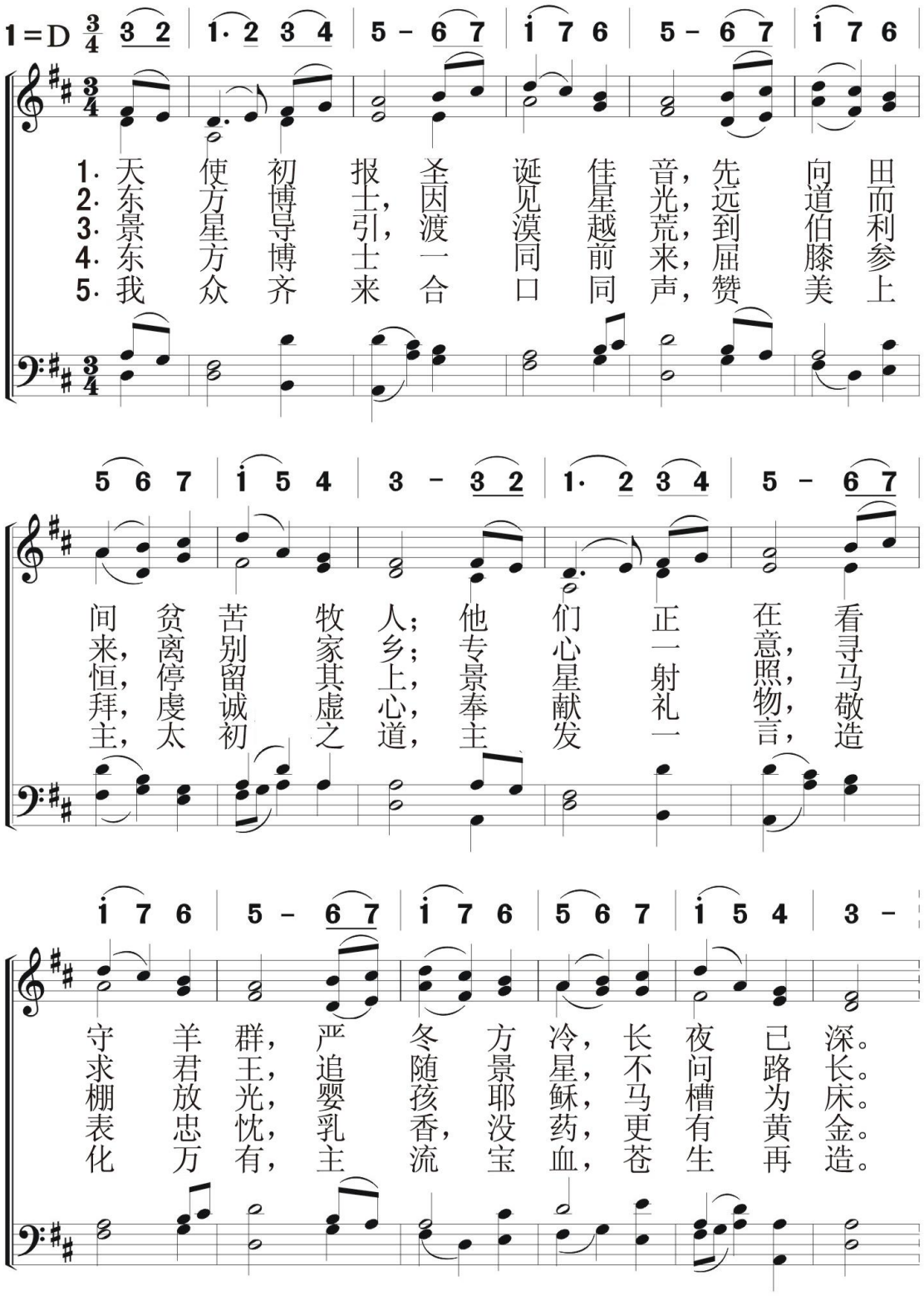

（副歌）

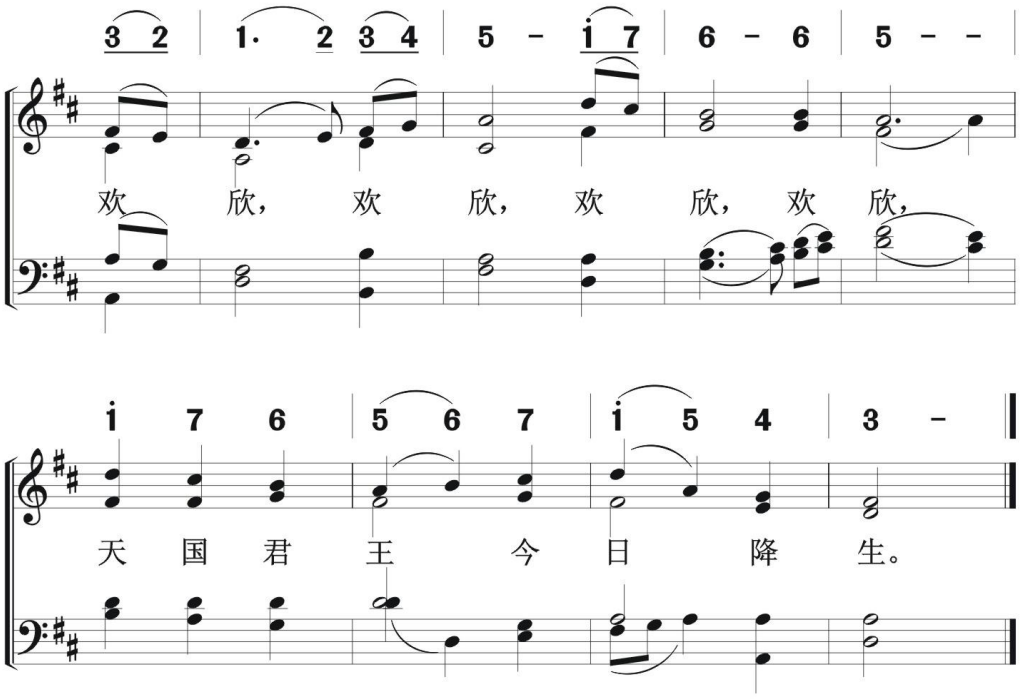

新生王歌

Hark! The Herald Angels Sing

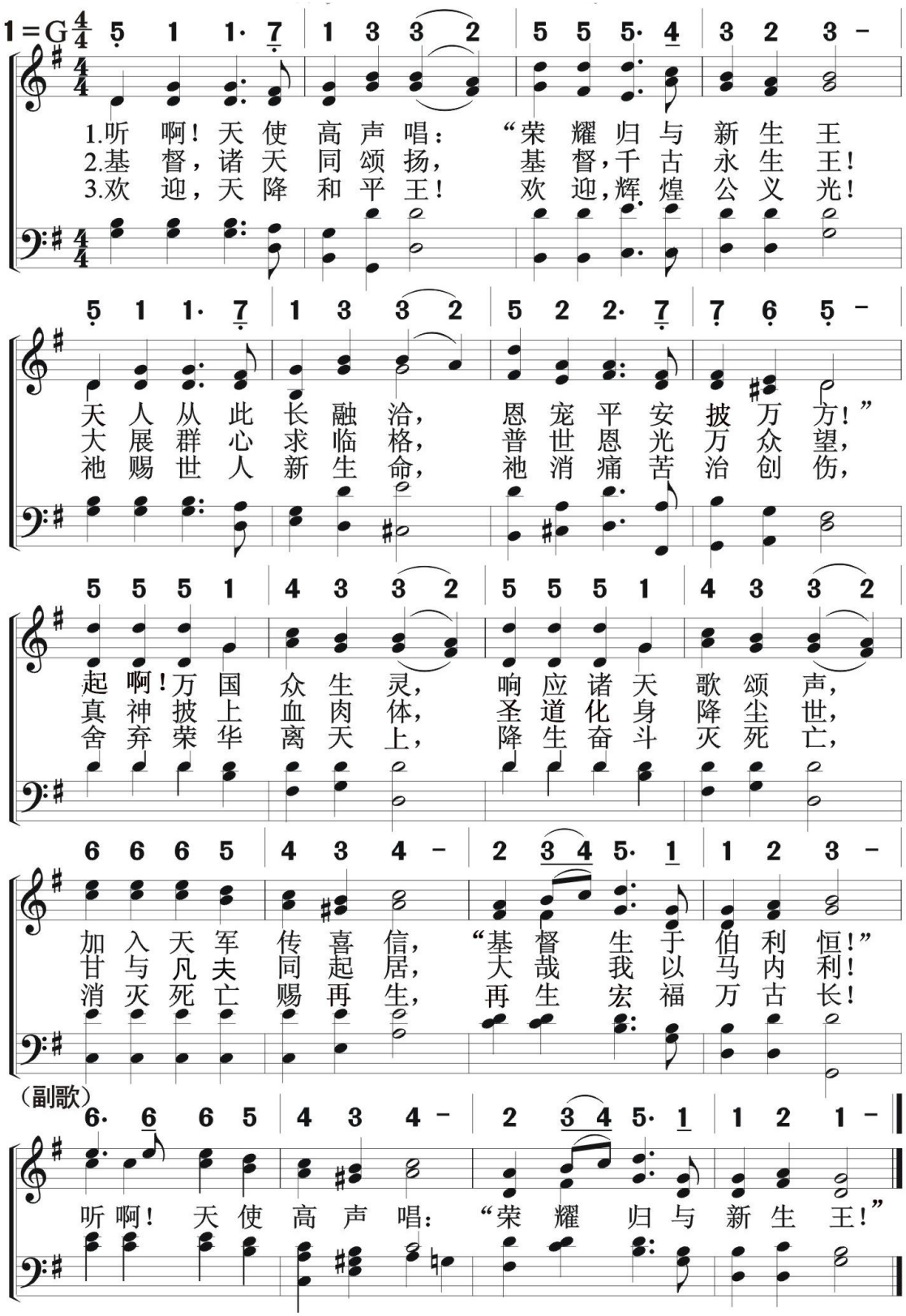

89 啊，圣善夜
O Holy Night

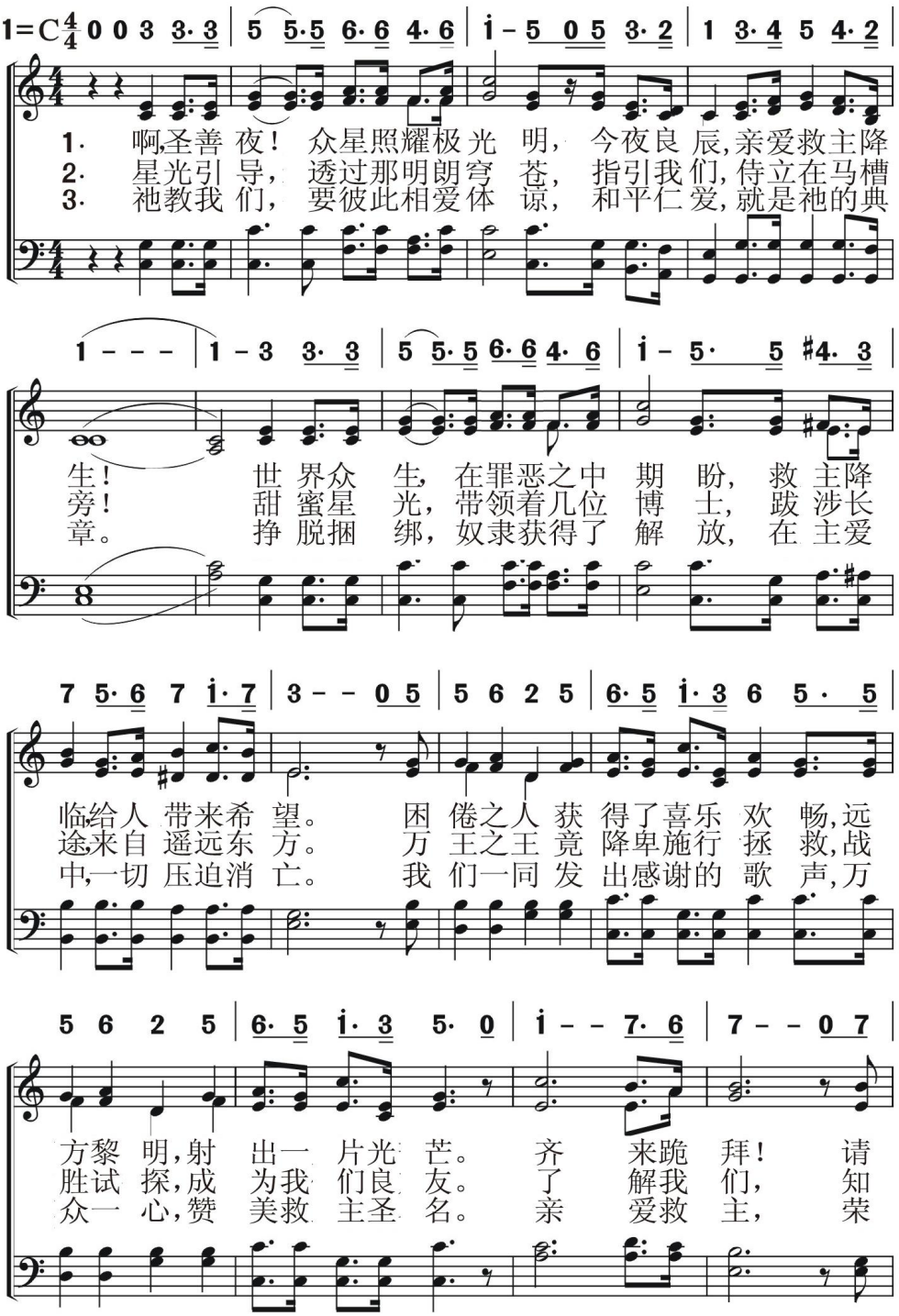

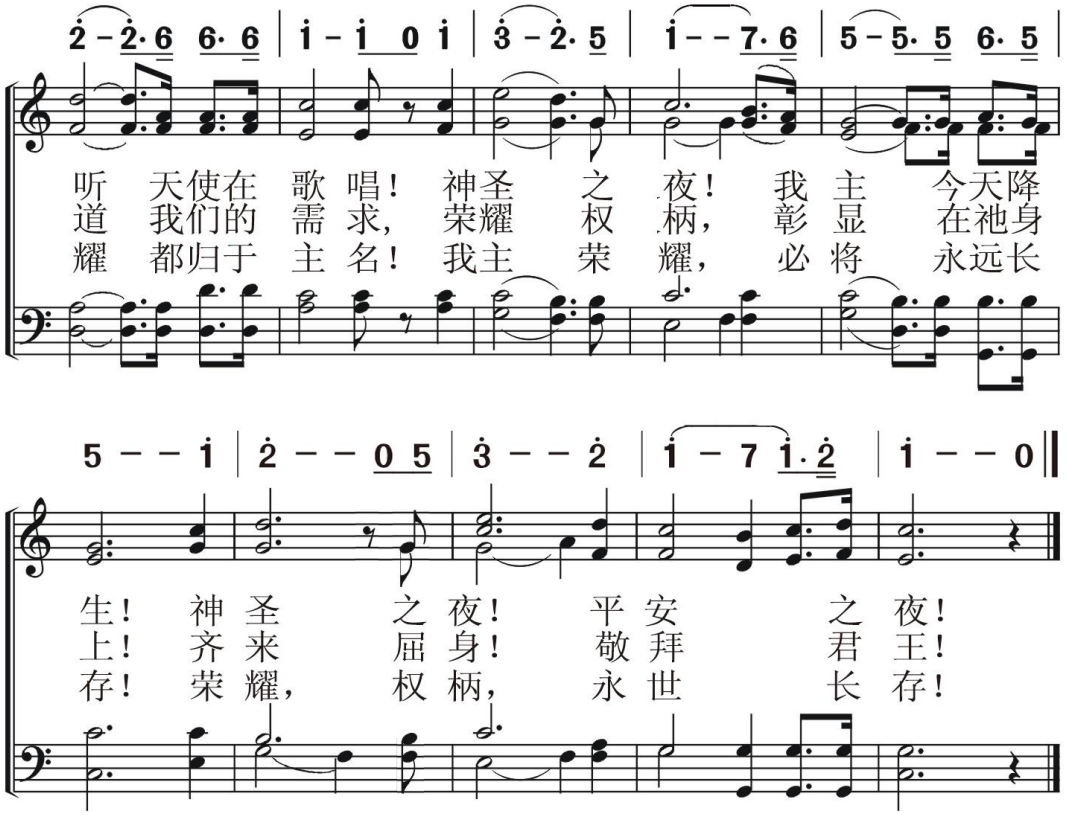
听 天使在 歌 唱! 神圣 之 夜! 我 主 今天降
道 我们的 需 求, 荣耀 权 柄, 彰 显 在祂身
耀 都归于 主 名! 我主 荣 耀, 必 将 永远长
生! 神 圣 之 夜! 平 安 之 夜!
上! 齐 来 屈 身! 敬 拜 君 王!
存! 荣 耀, 权 柄, 永 世 长 存!

90 扬声赞美

Sing It Out With A Shout

崇拜颂赞
圣子降生

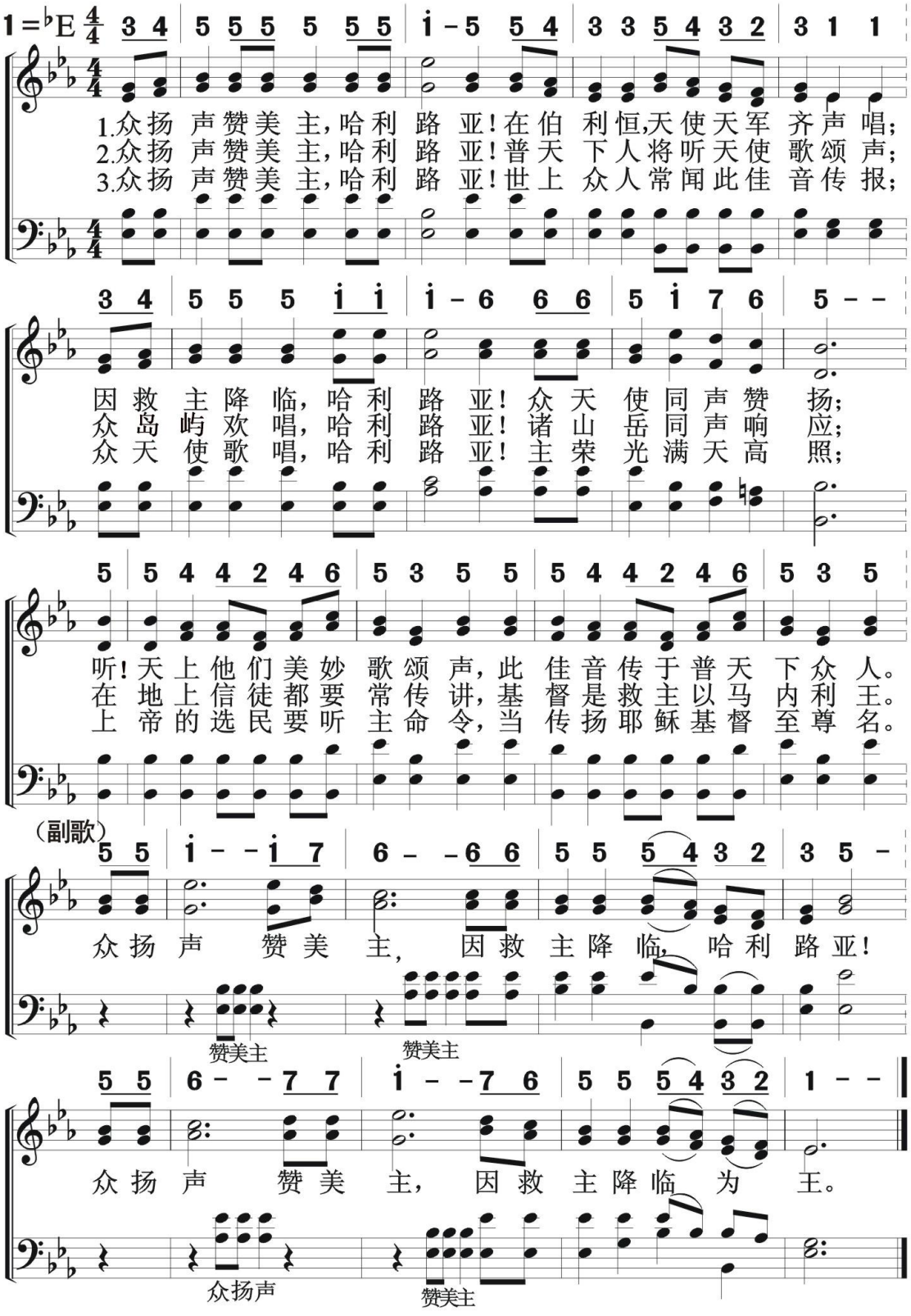

髑髏地的路

The Road To Calvary

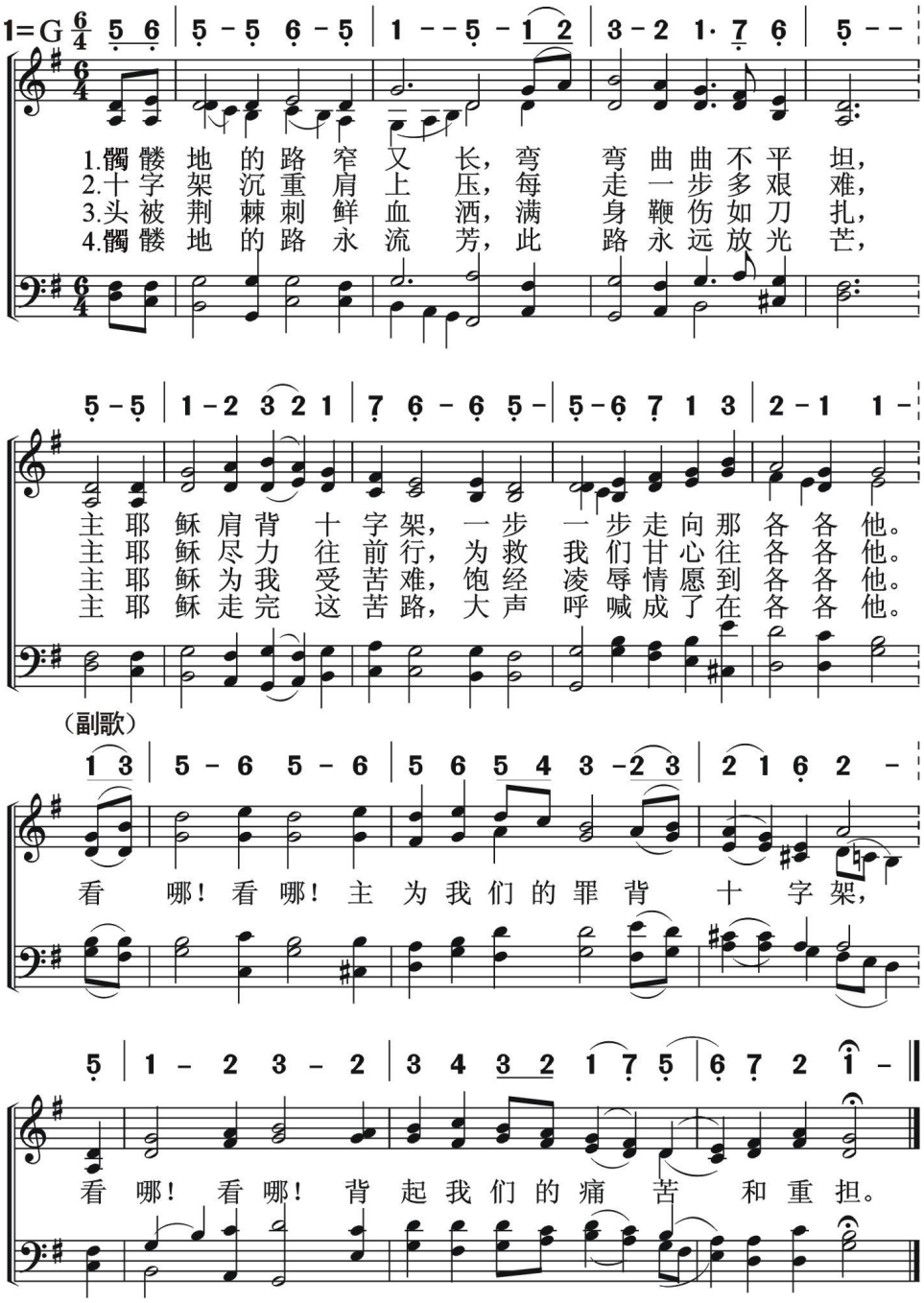

92 父旨成全

Thy Will Be Done

崇拜颂赞
圣子受难

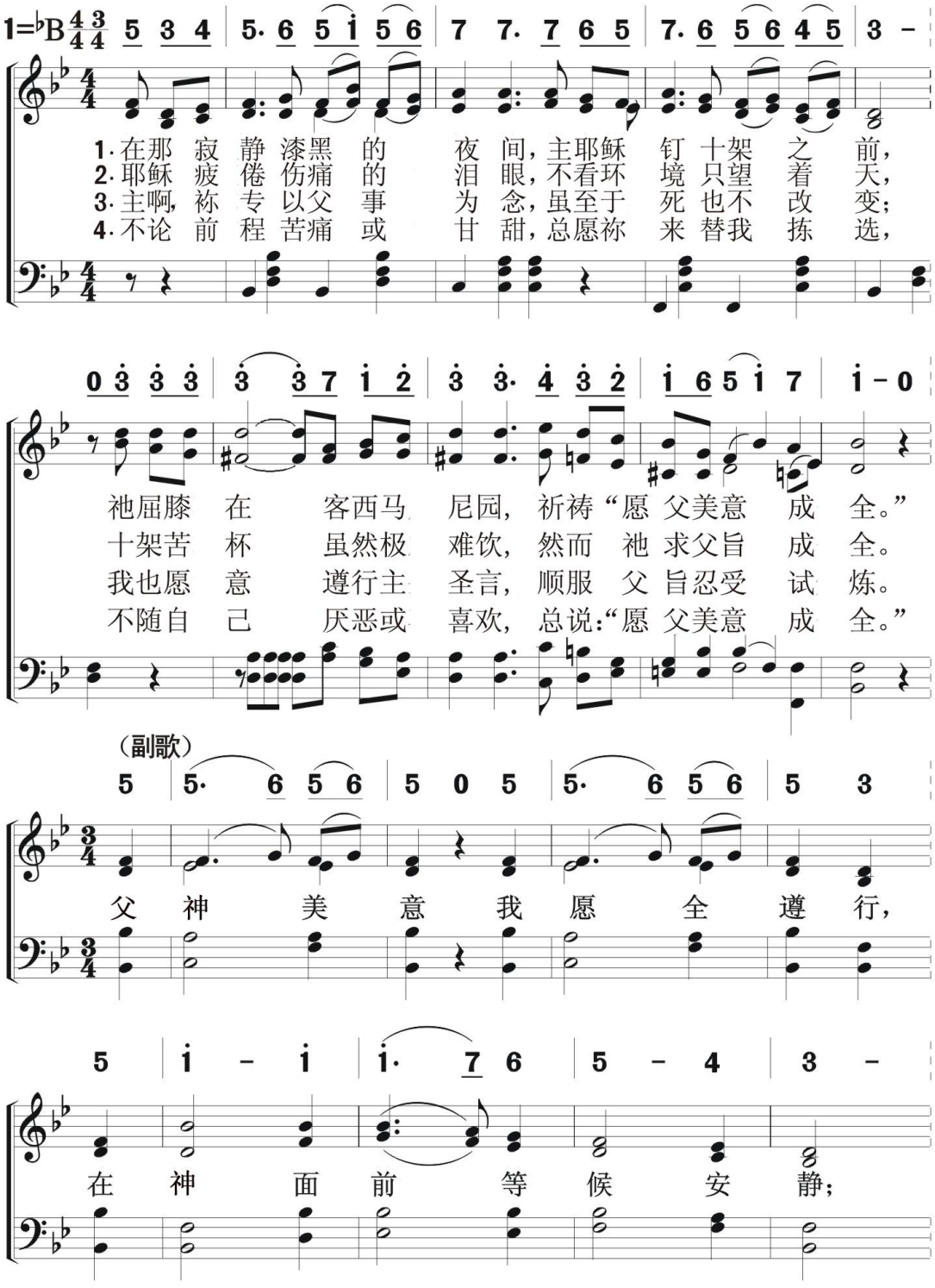

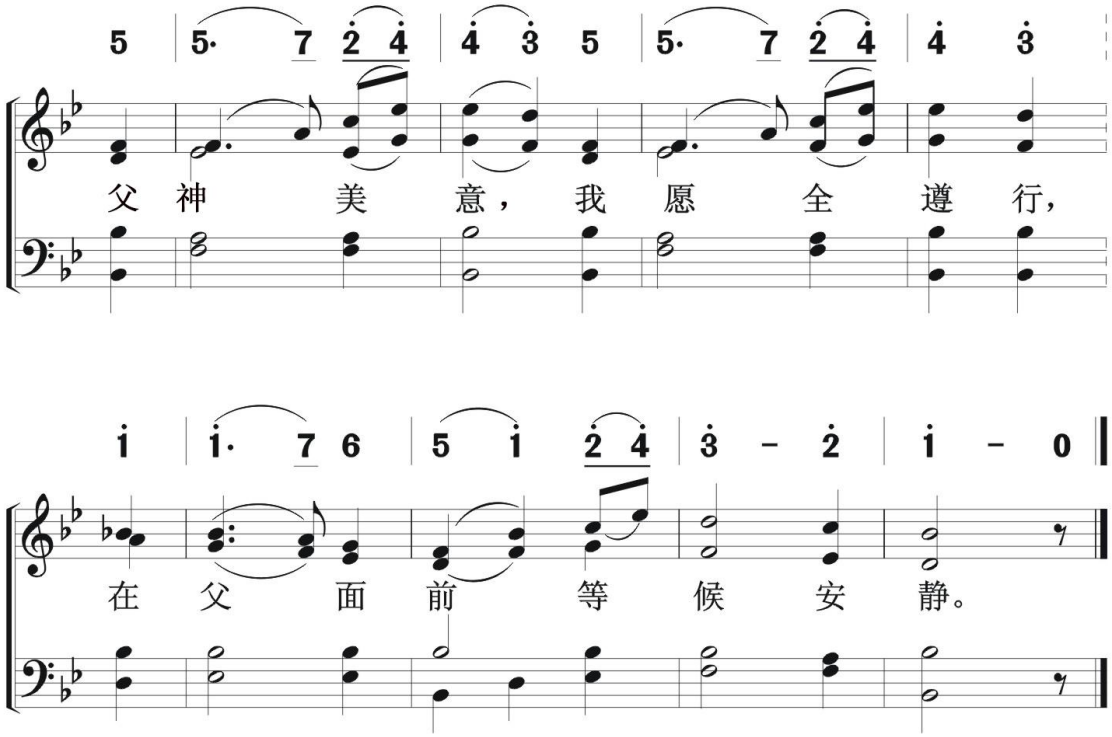
5 5· 7 2 4 4 3 5 5· 7 2 4 4 3
父 神 美 意， 我 愿 全 遵 行，
i i· 7 6 5 i 2 4 3 - 2 i - 0
在 父 面 前 等 候 安 静。

93 你孤单么

Are You Lonely?

崇拜颂赞
圣子受难

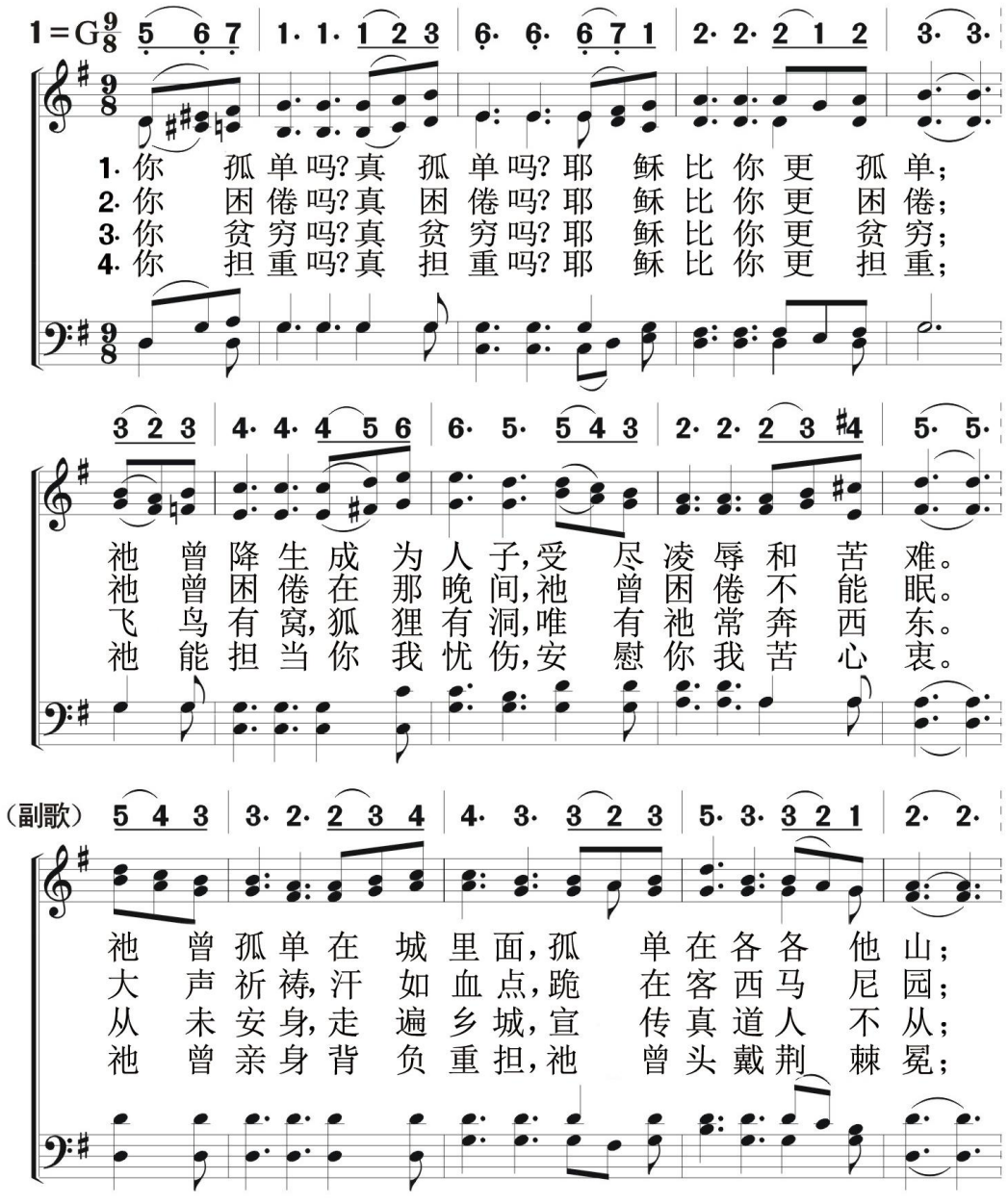

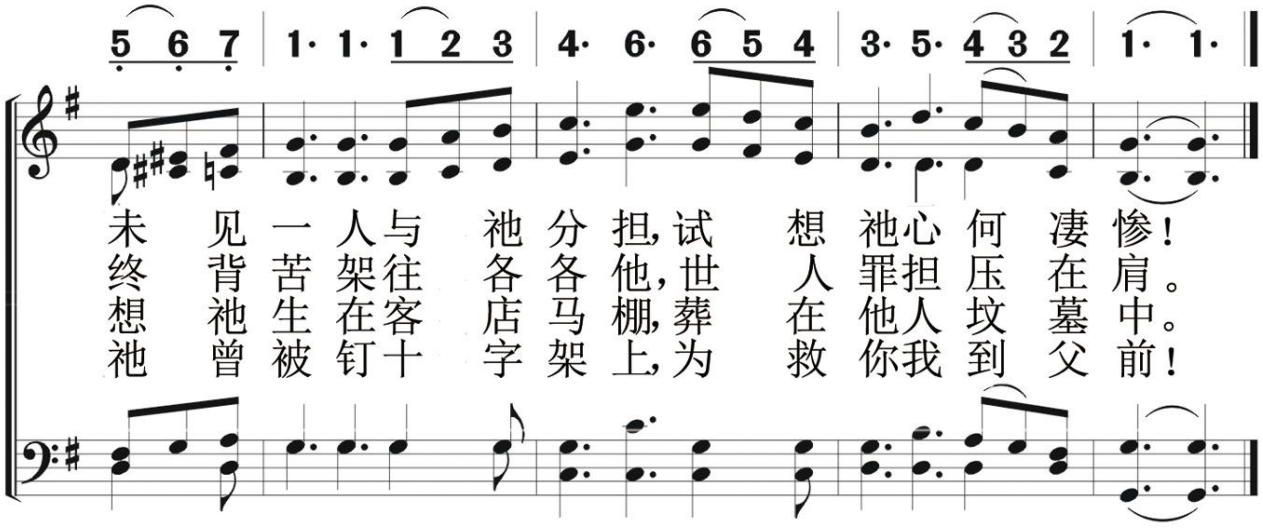
5 6 7 | 1· 1· 1 2 3 | 4· 6· 6 5 4 | 3· 5· 4 3 2 | 1· 1·
未 见 一 人 与 祂 分 担，试 想 祂 心 何 凄 惨！
终 背 苦 架 往 各 各 他，世 人 罪 担 压 在 肩。
想 祂 生 在 客 店 马 棚，葬 在 他 人 坟 墓 中。
祂 曾 被 钉 十 字 架 上，为 救 你 我 到 父 前！

94 受死之爱

The love That Gave Jesus To Die!

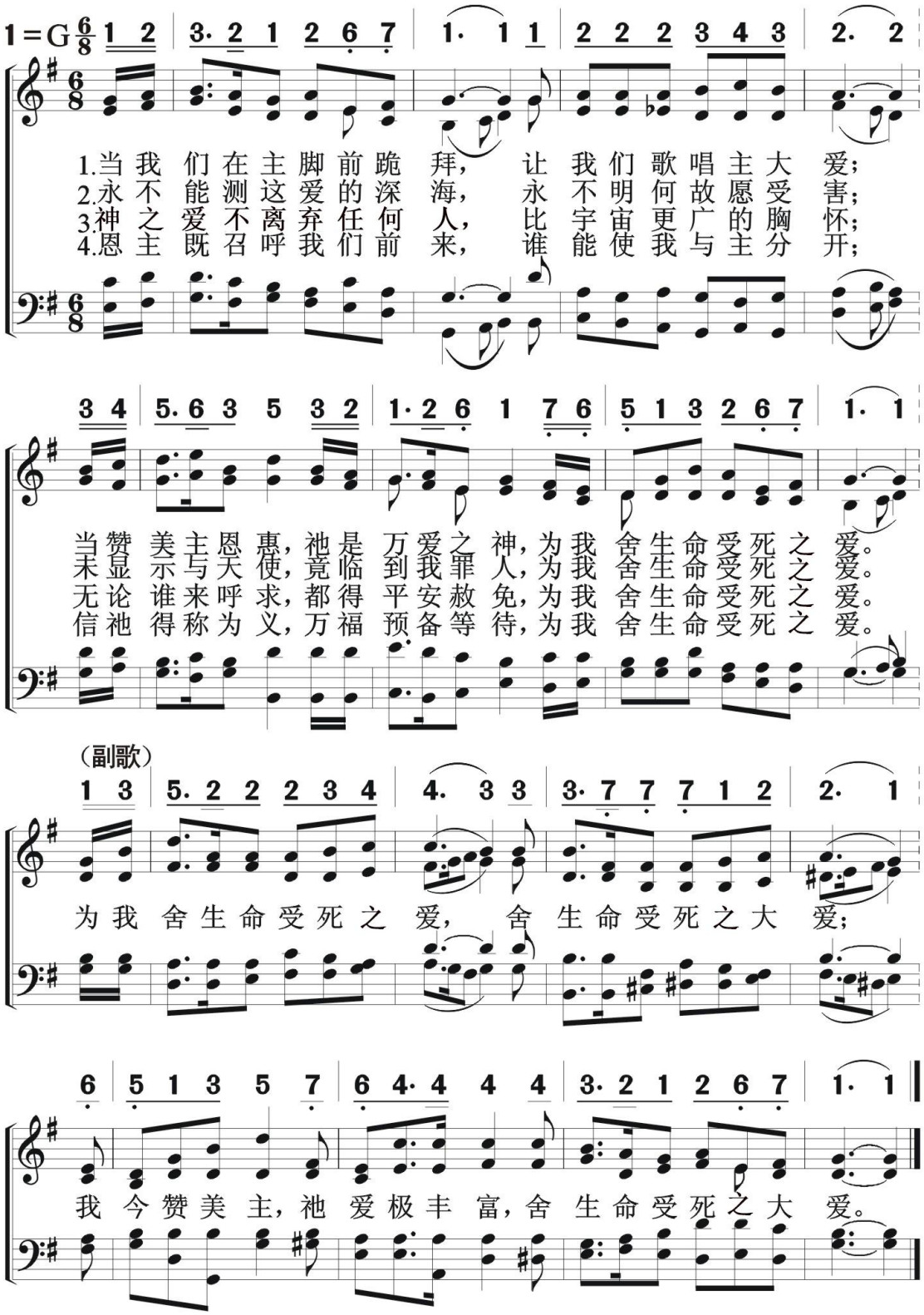

古旧十架
The Old Rugged Cross

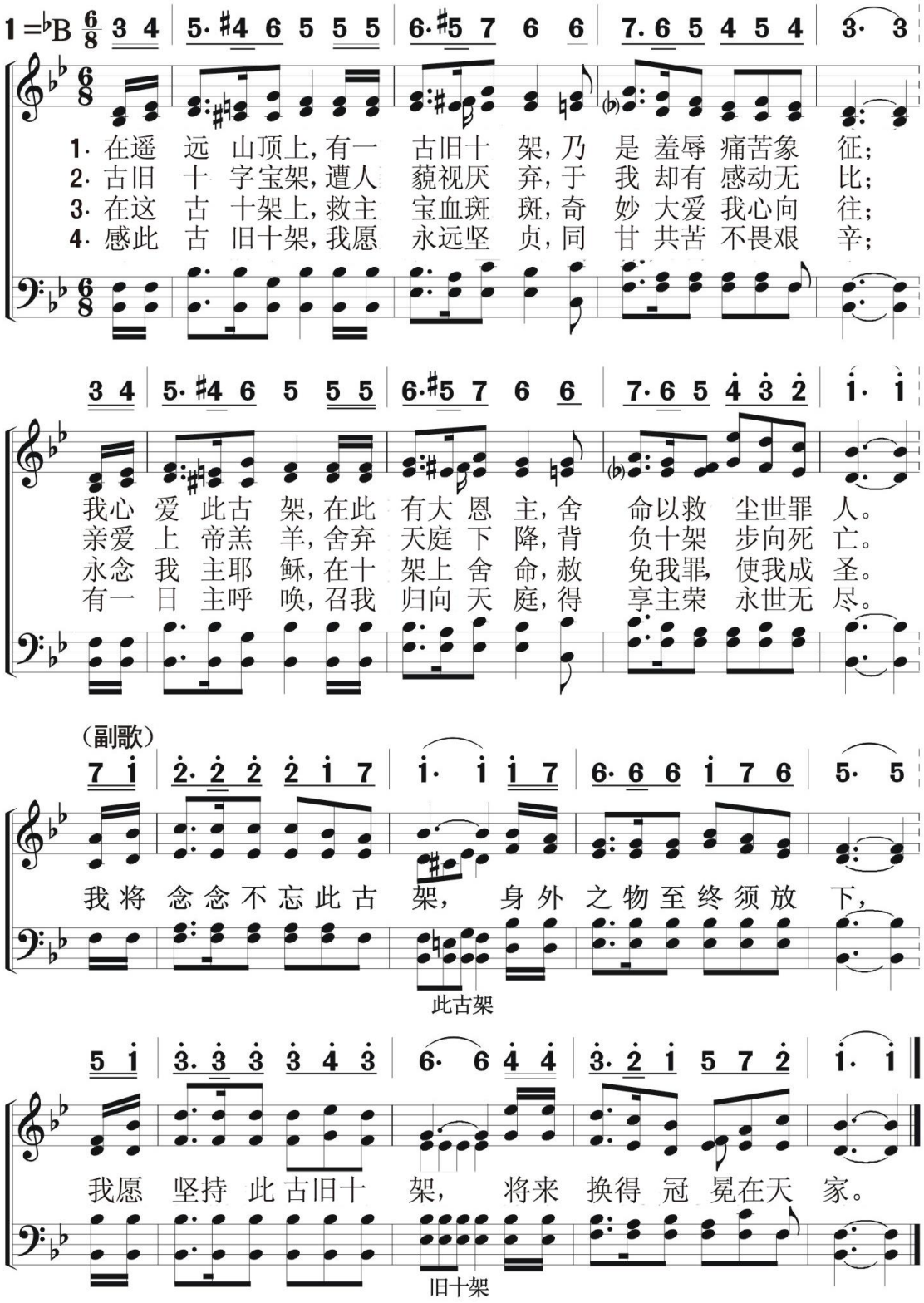

96 宝架歌

崇拜颂赞
圣子受难

In The Cross Of Christ I Glory

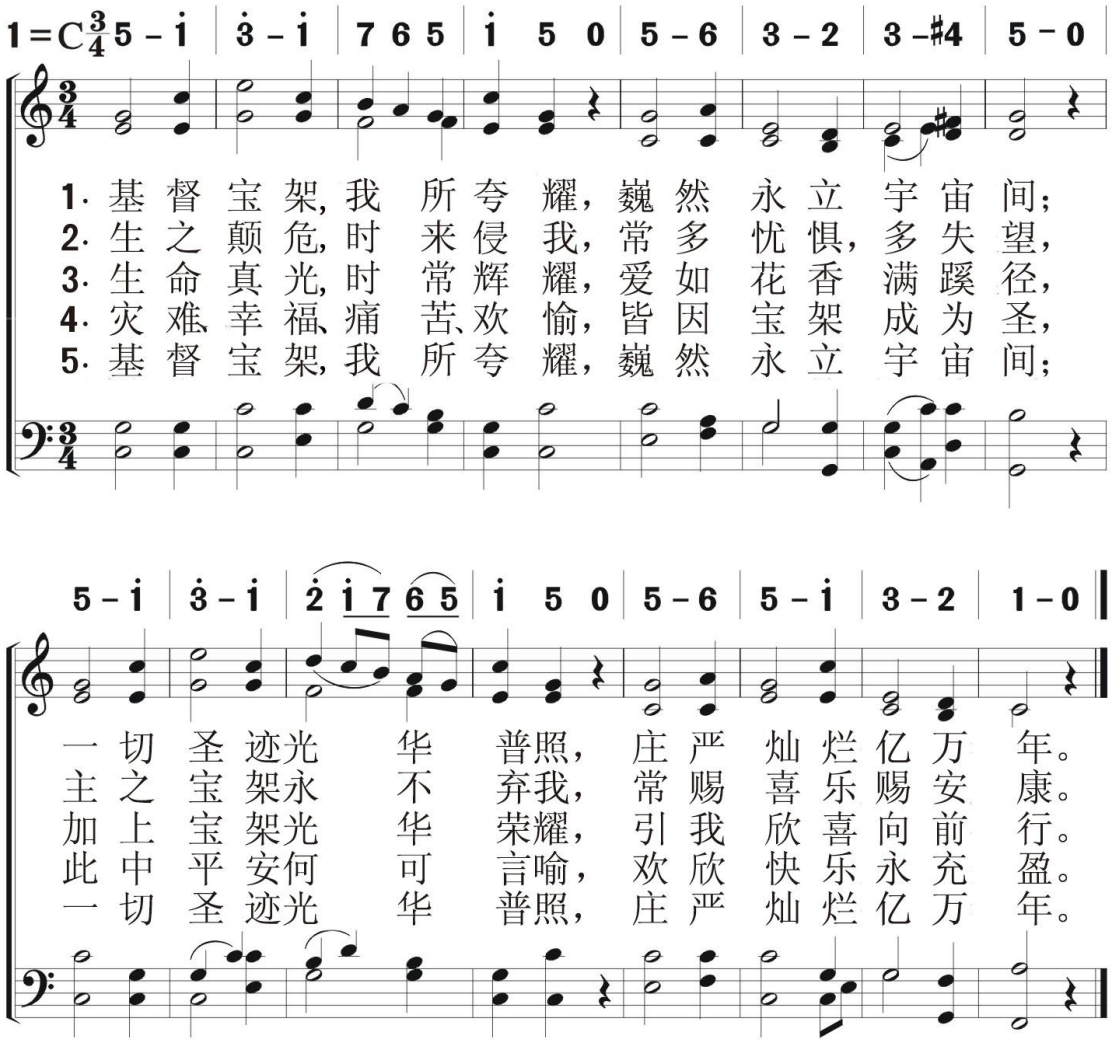

祂没有白白牺牲

He Did Not Die In Vain

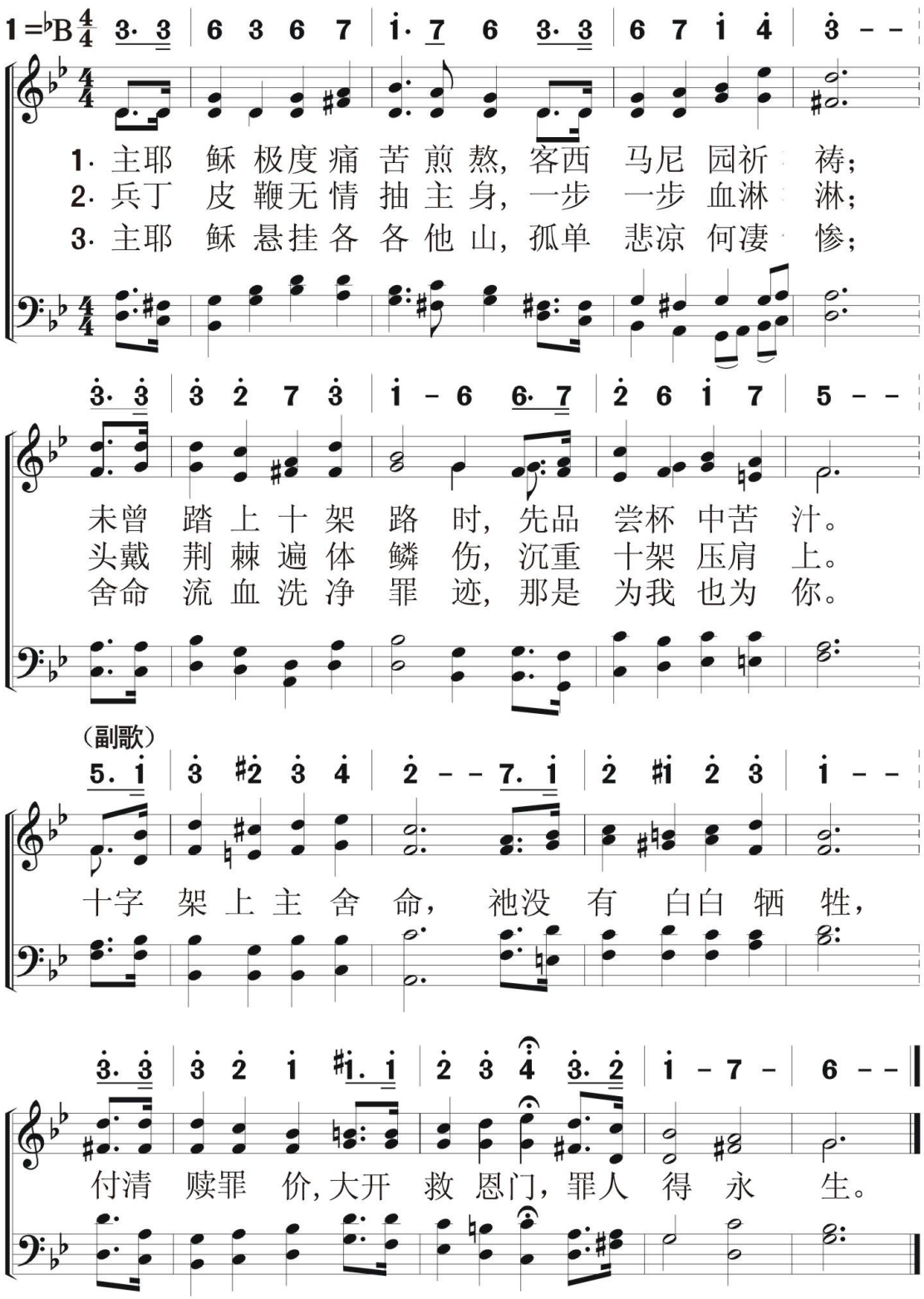

98

领我到髑髏地

King Of My Life

崇拜颂赞
圣子受难

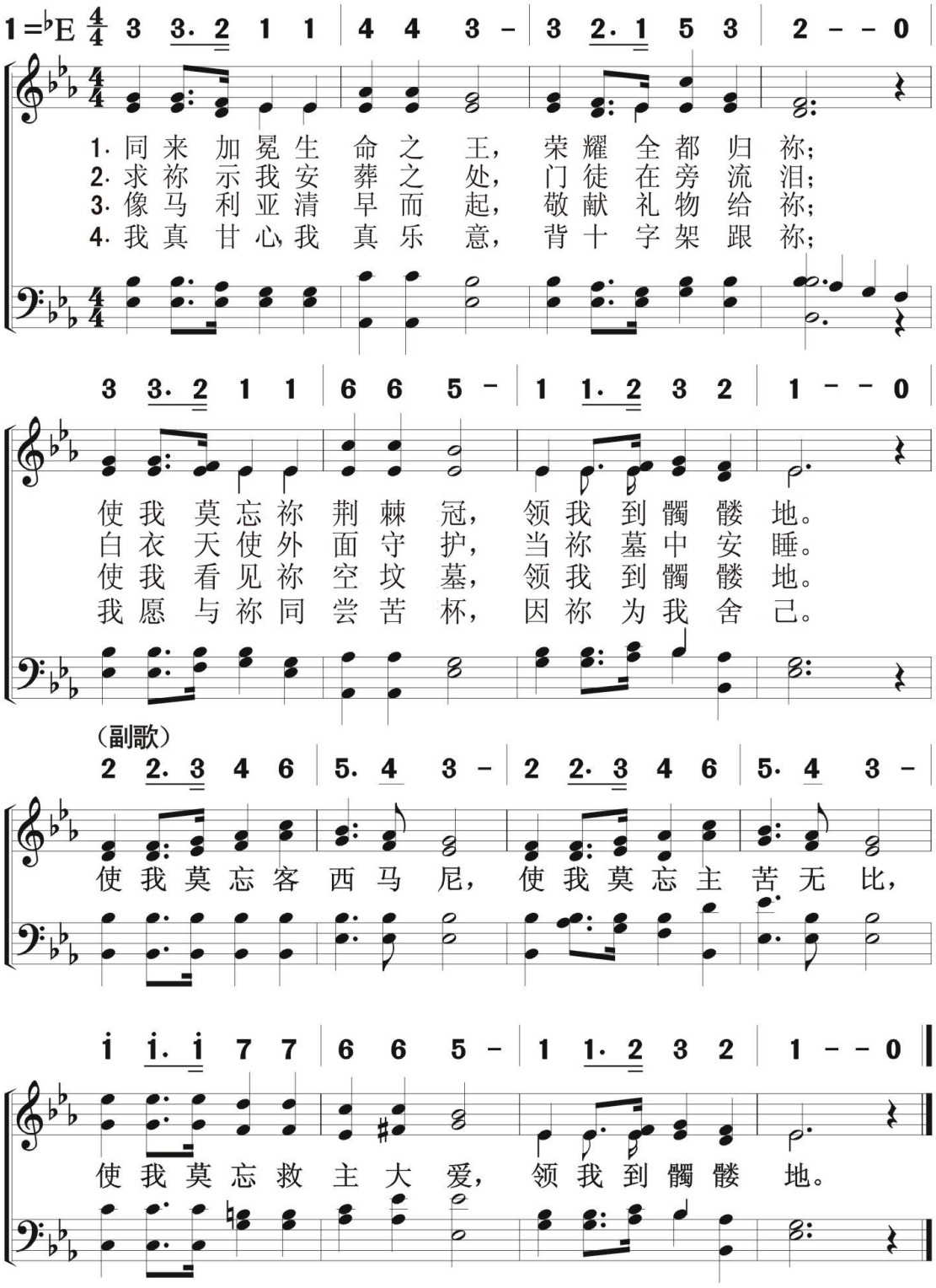

思念十架

When I Survey The Wondrous Cross

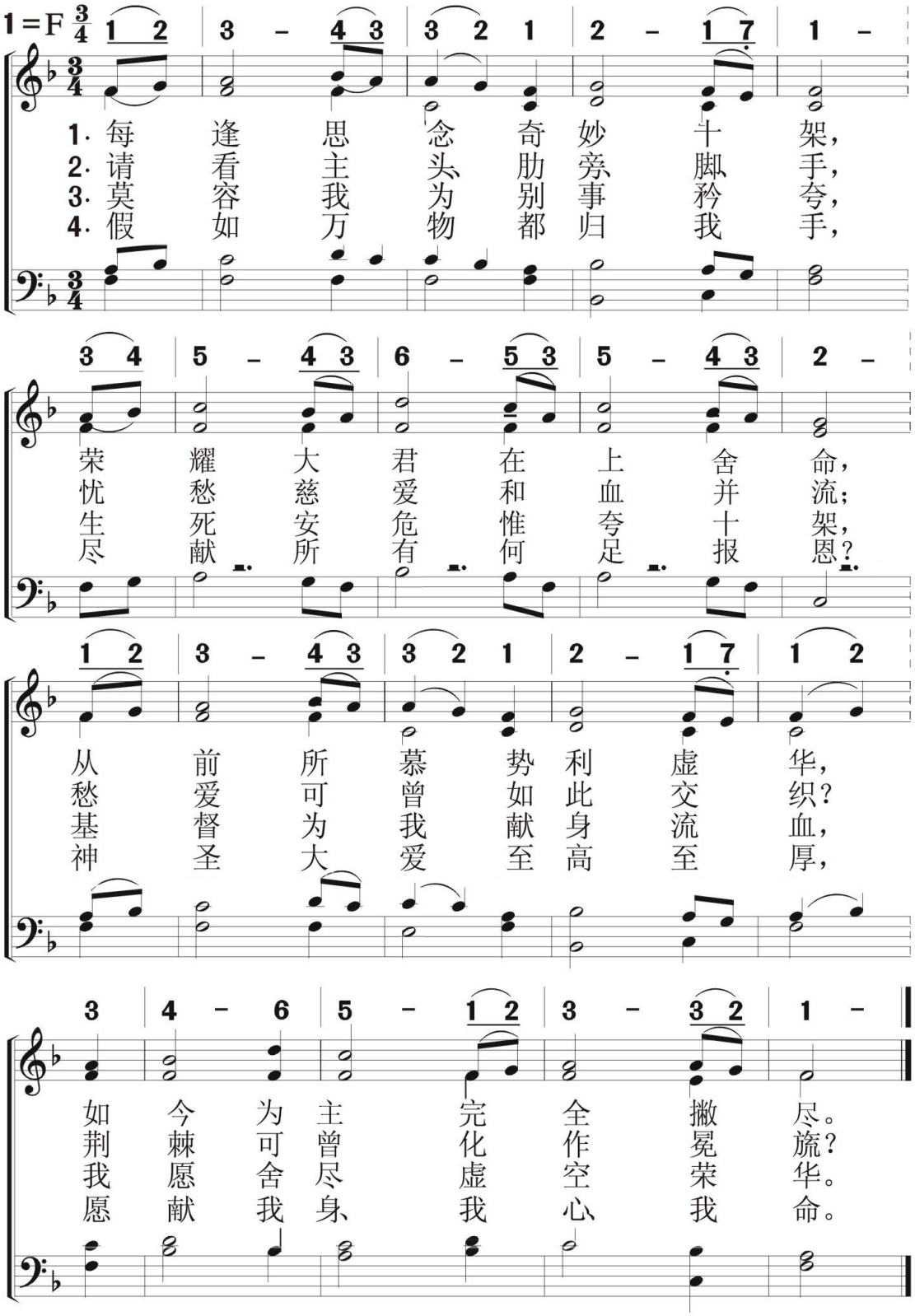

100

耶稣独自祷告

崇拜颂赞
圣子受难

It Was Alone The Saviour Prayed

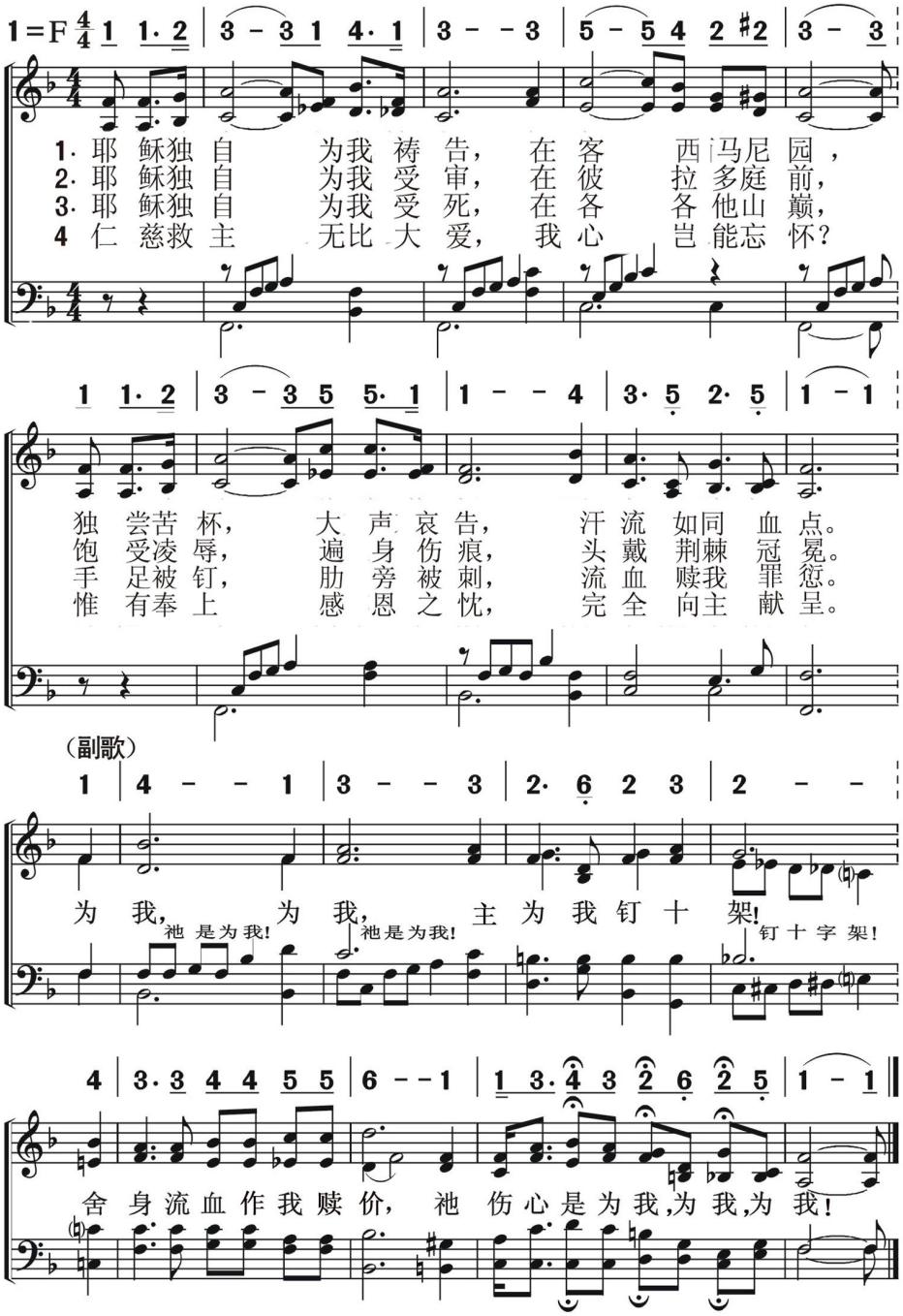

我心想念你

My Heart is Thinking of Thee

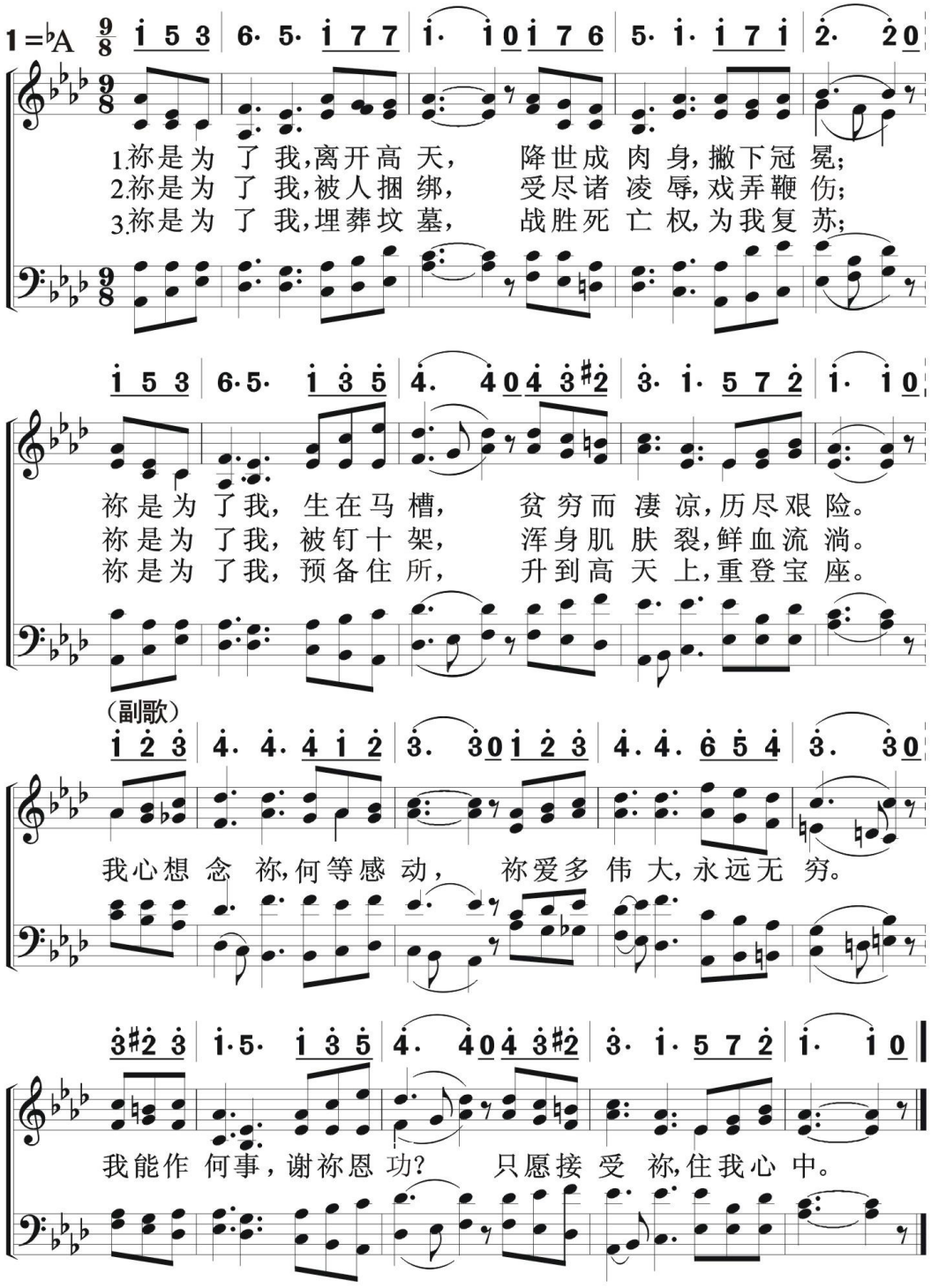

102 愿钉十架

There Was One Who Was Willing

崇拜颂赞
圣子受难

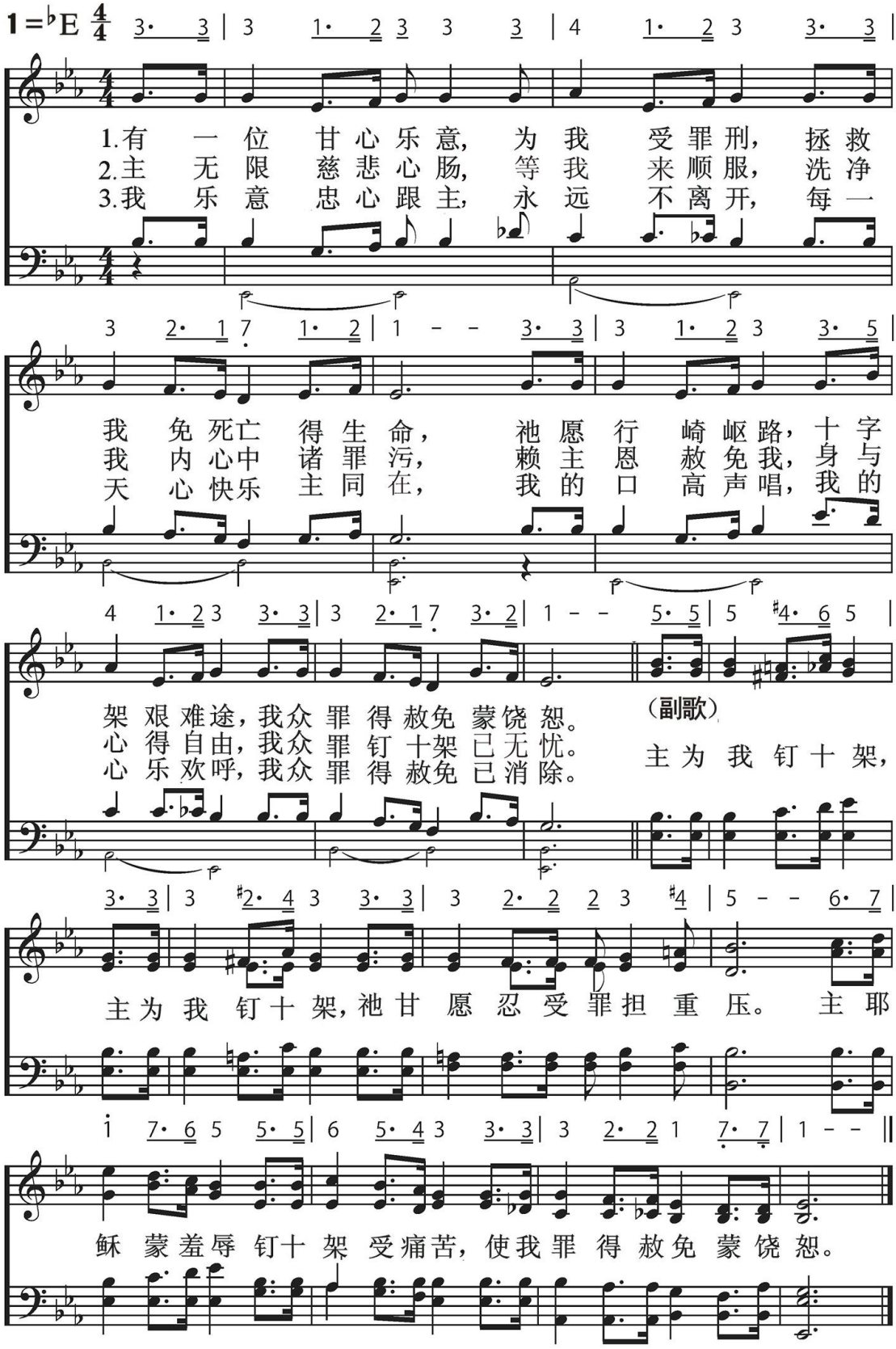

崇拜颂赞
圣子受难

为我受伤
Wounded for Me

103

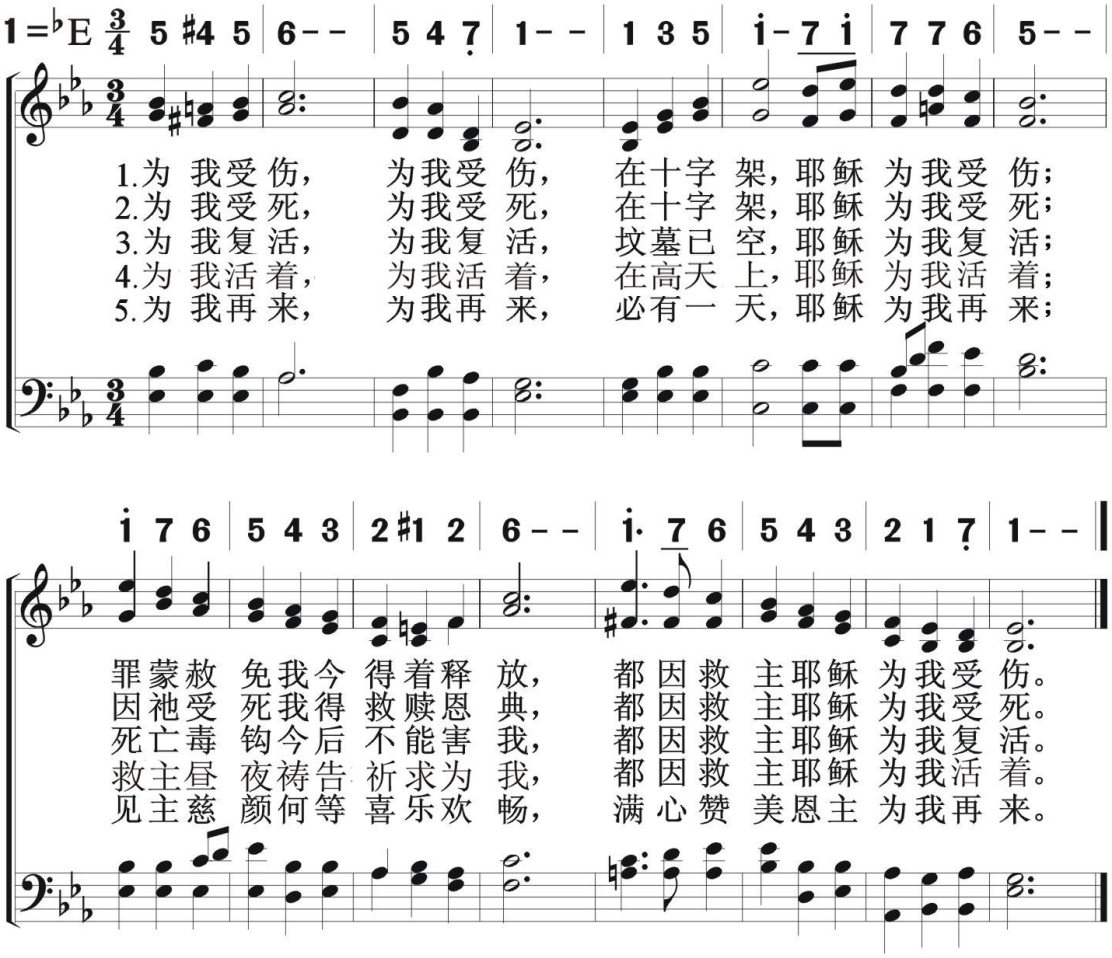

104

救主耶稣头戴荆冠

Jesus Savior Wearing the Crown of Thorn

崇拜颂赞
圣子受难

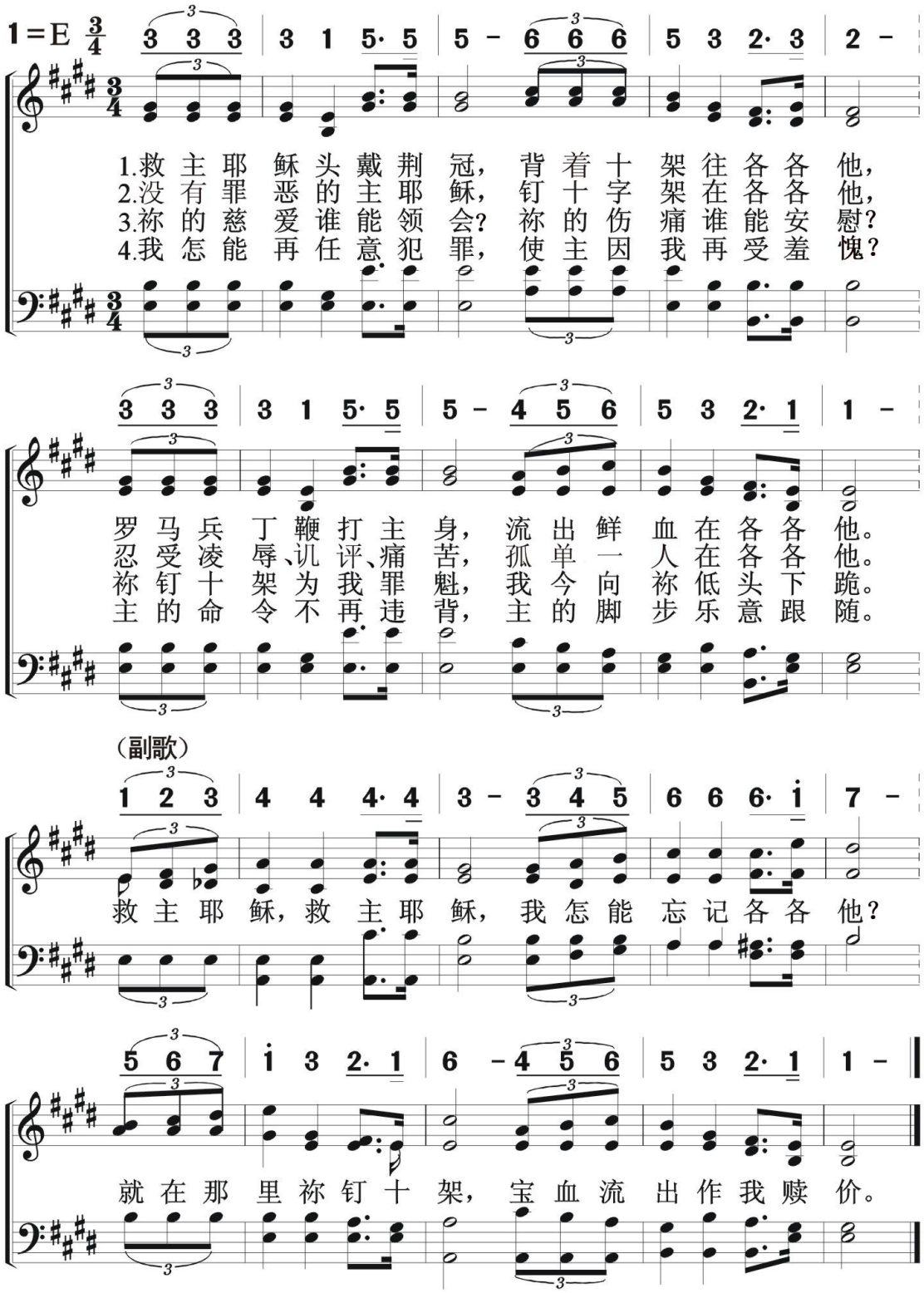

在十架 105

At The Cross

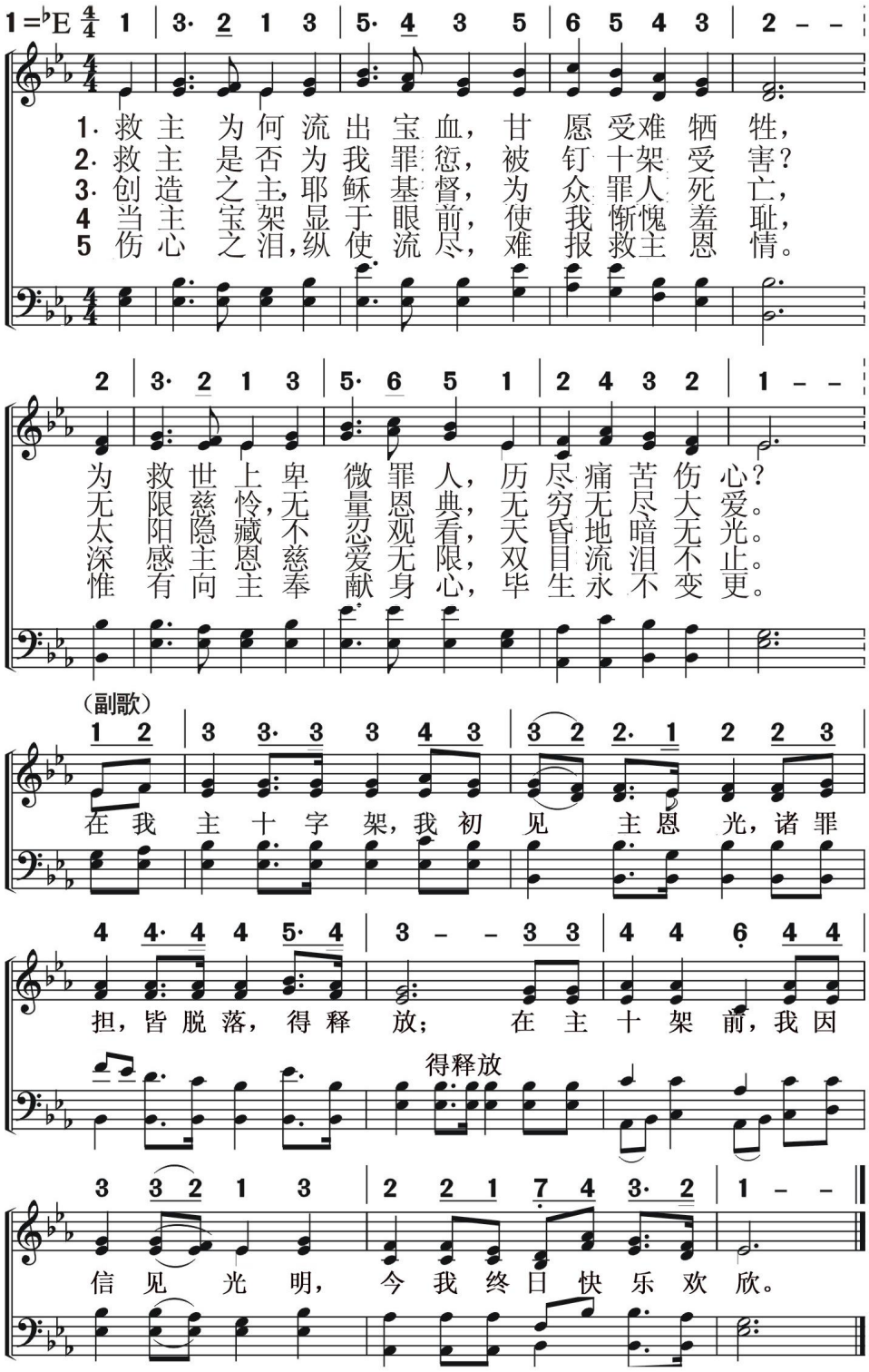

106 救主啊我怎能不爱你

崇拜颂赞
圣子受难

Saviour, How Can’t I Love Thee

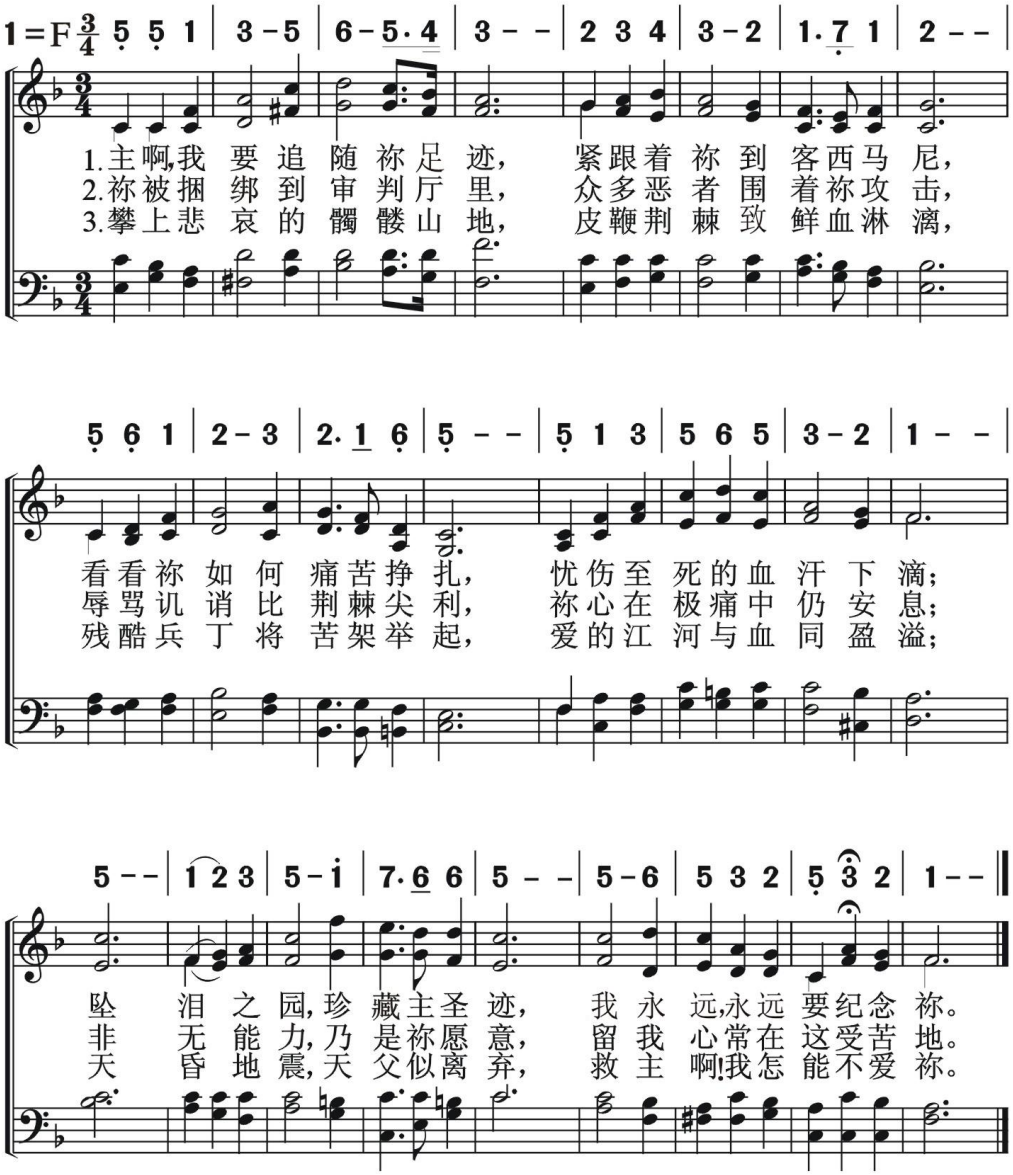

荣耀归基督

Thine Is the Glory

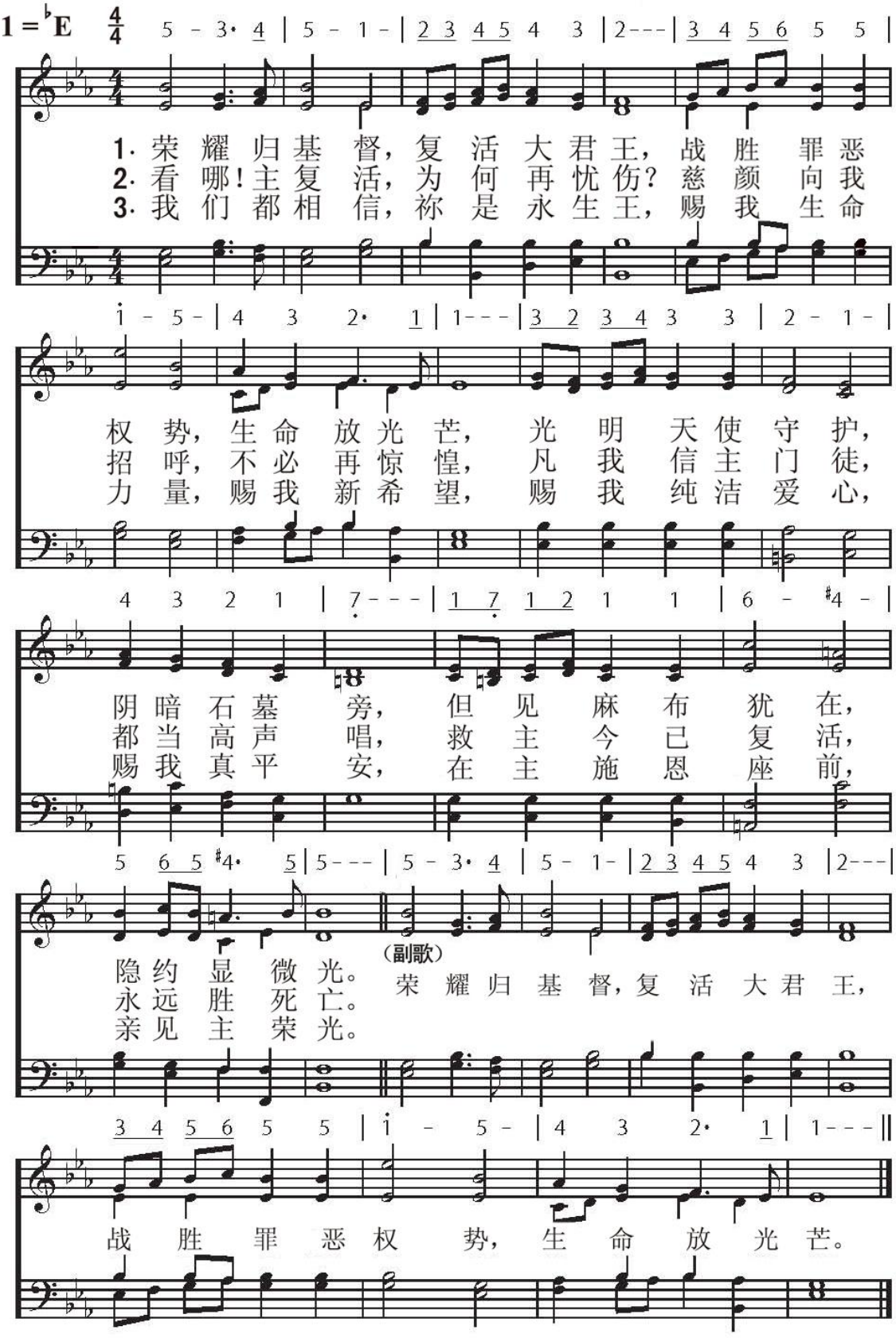

108 基督今复生

崇拜颂赞
圣子复活

Christ the Lord Is Risen Today

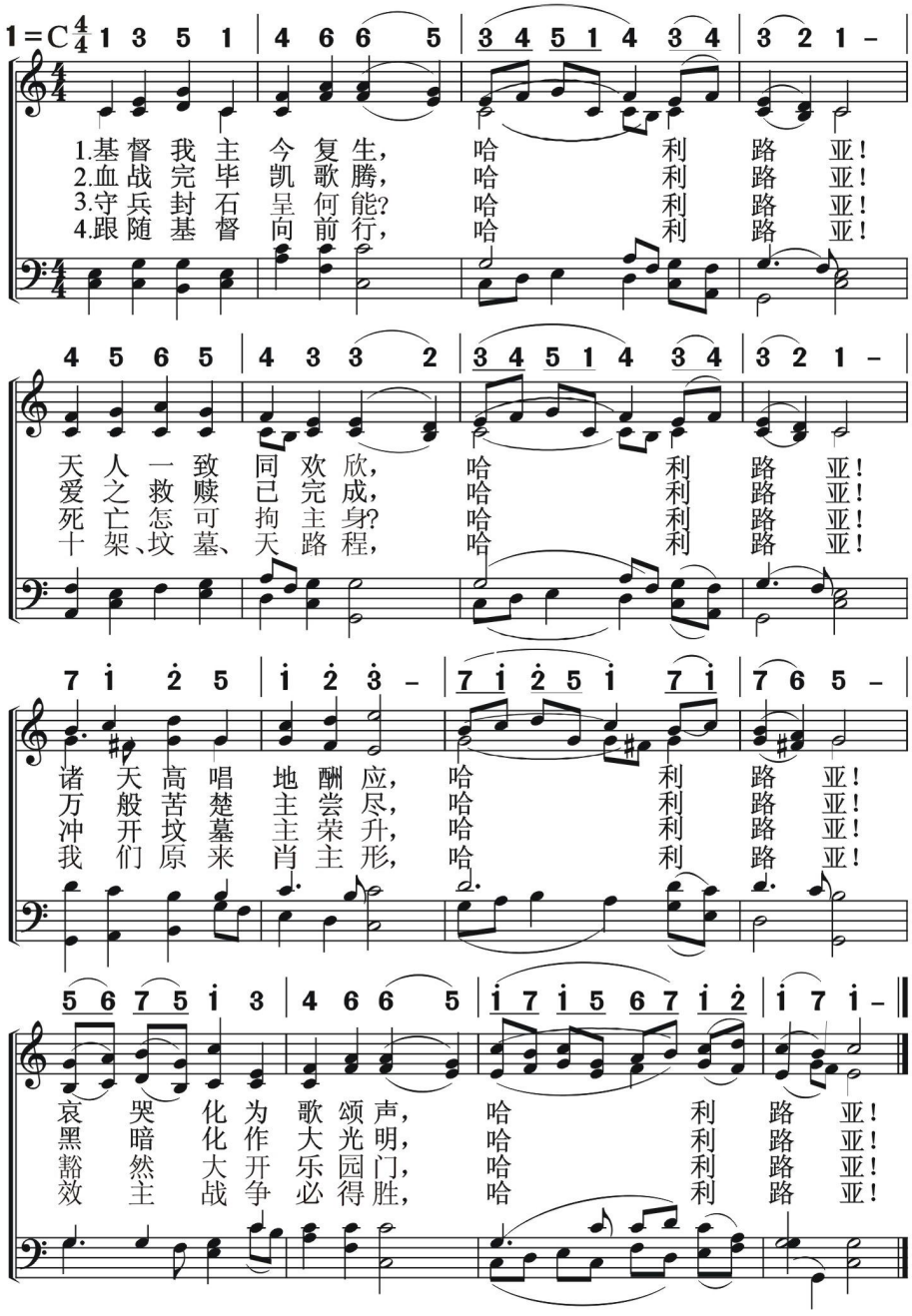

主 复 活

Christ Arose

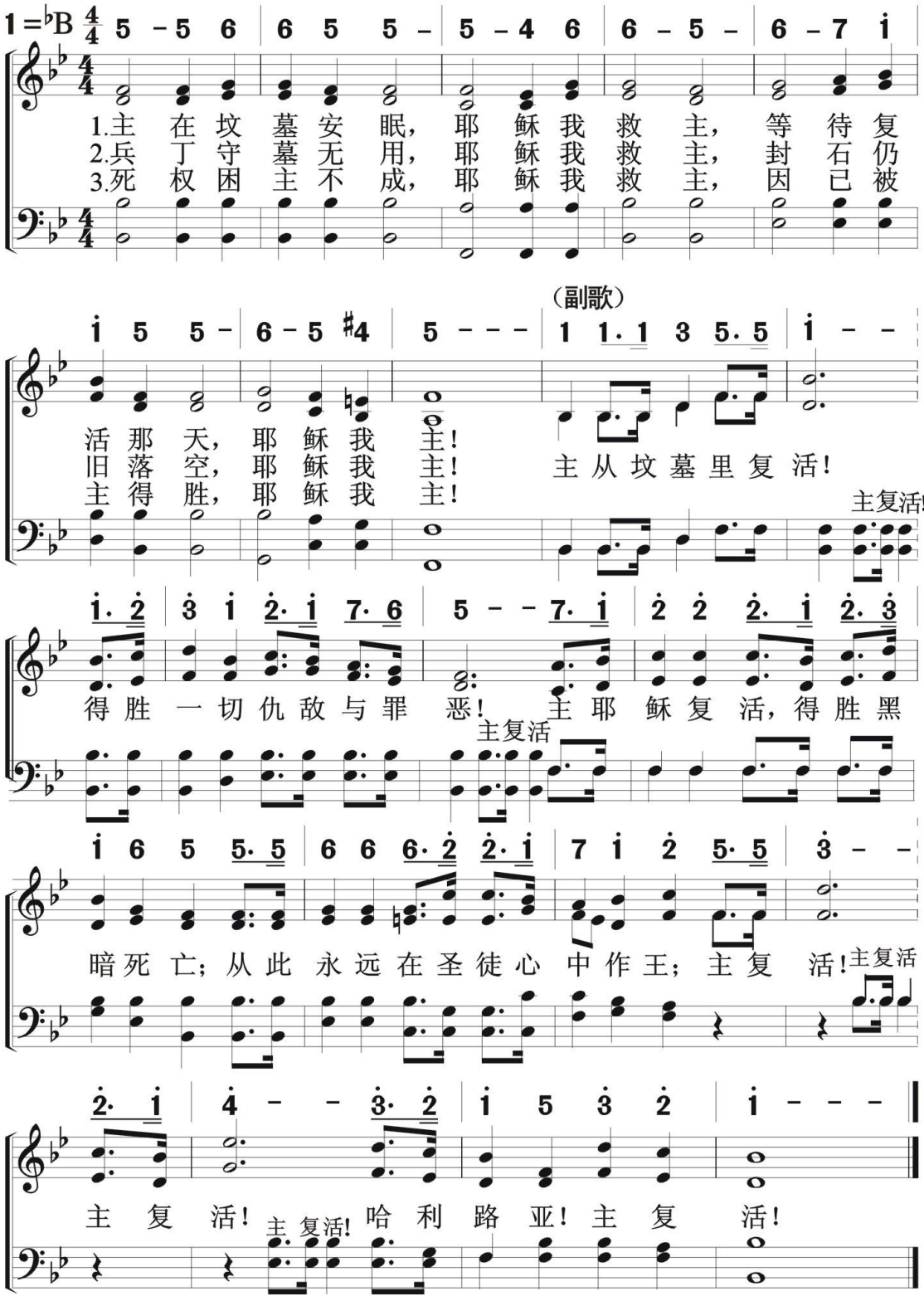

110 战争完毕

The Strife Is Over, the Battle Done

崇拜颂赞
圣子复活

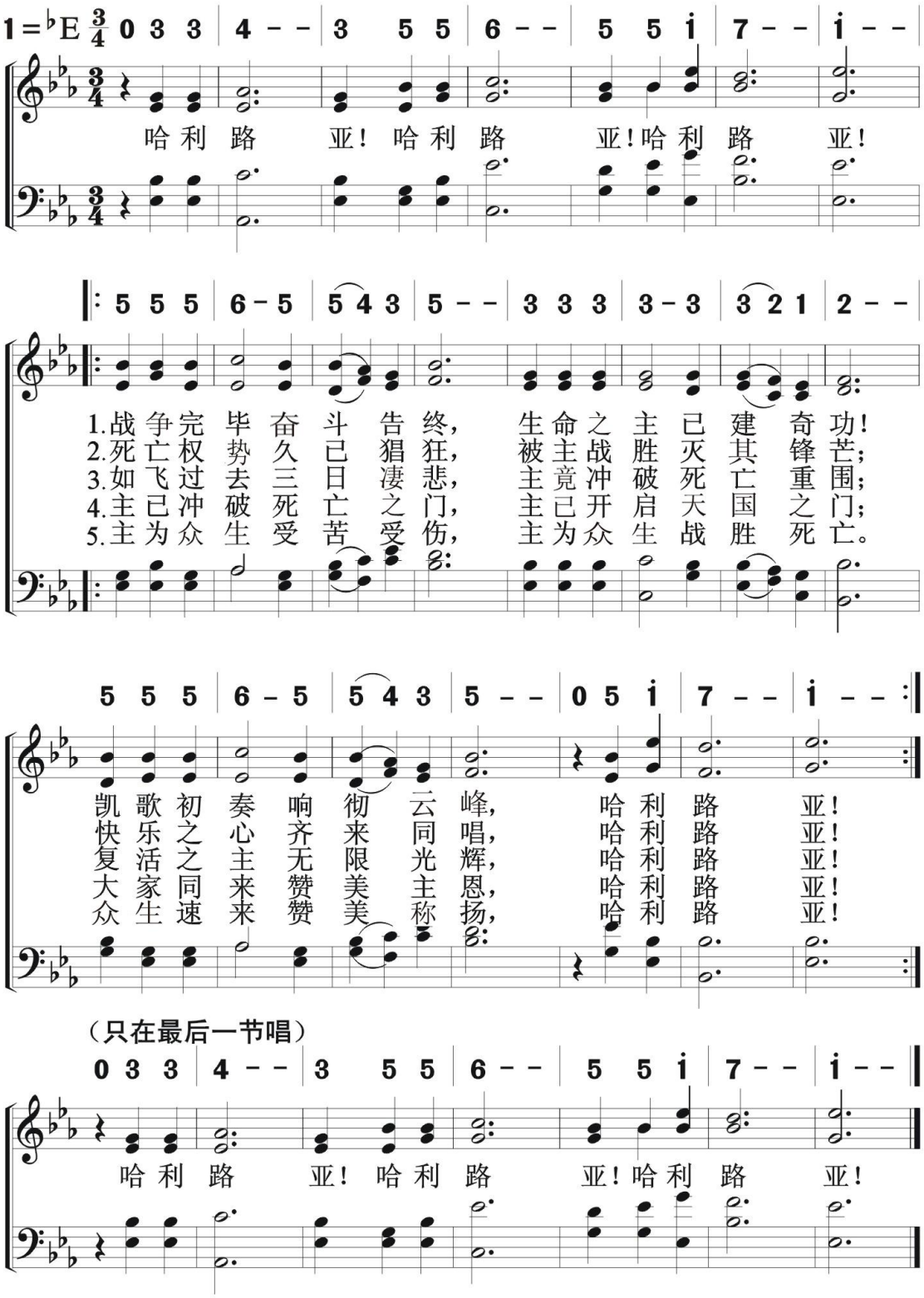

111 醒起我的灵

Awake My Soul

崇拜颂赞

圣子复活

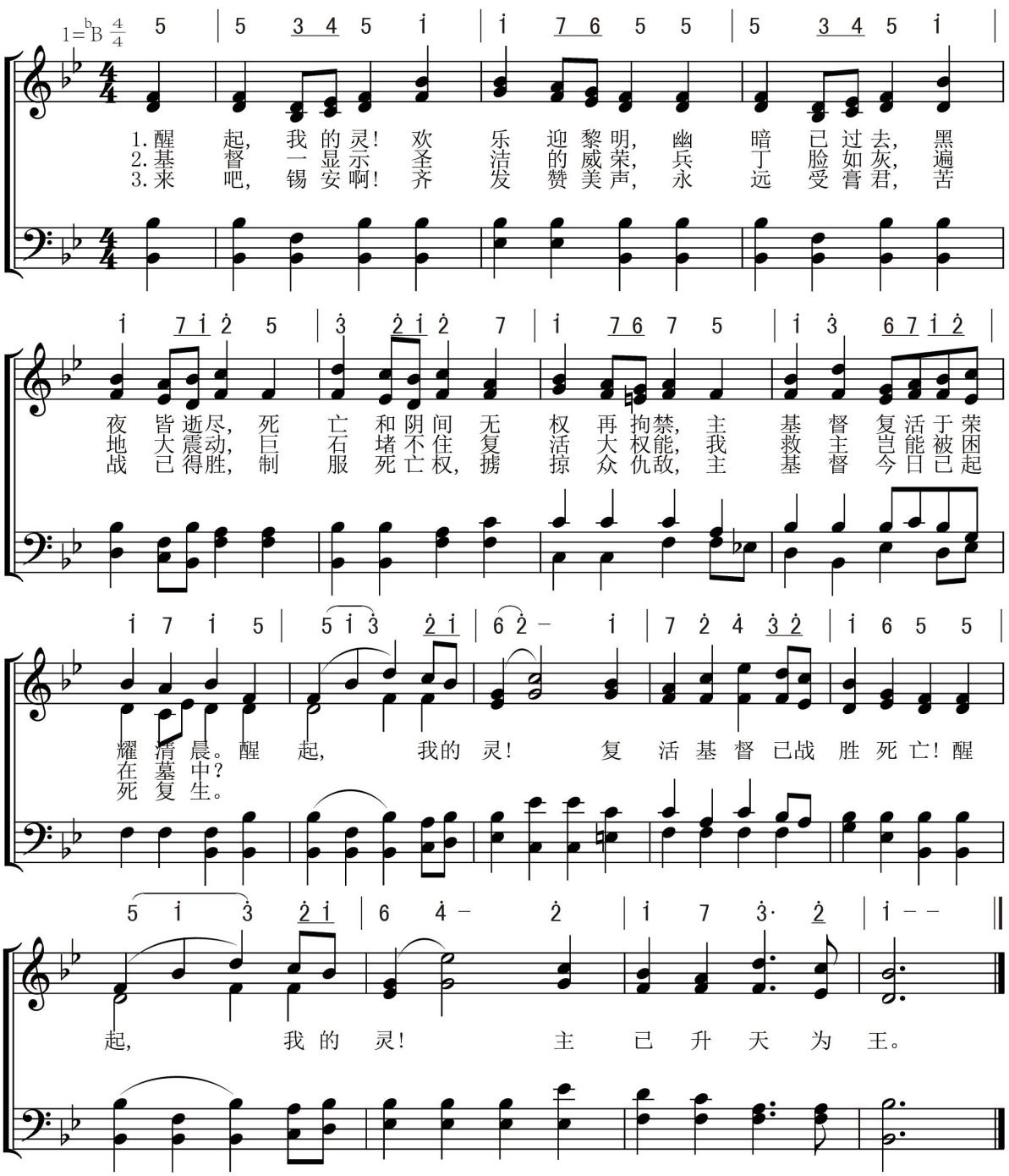

112 生命活水

Channels Of Living Water

崇拜颂赞
圣　灵

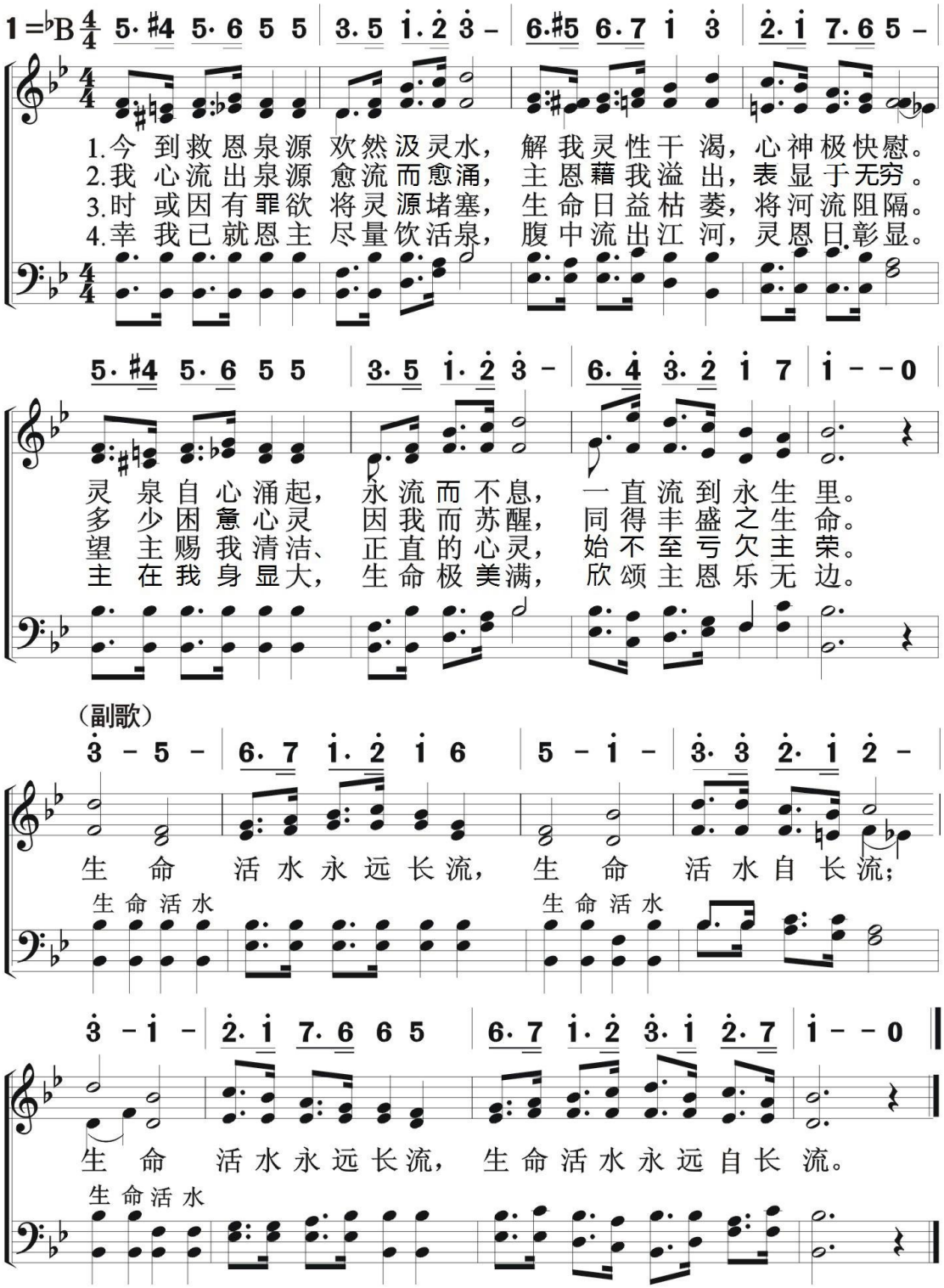

圣灵居心中　113

Blessed Quietness

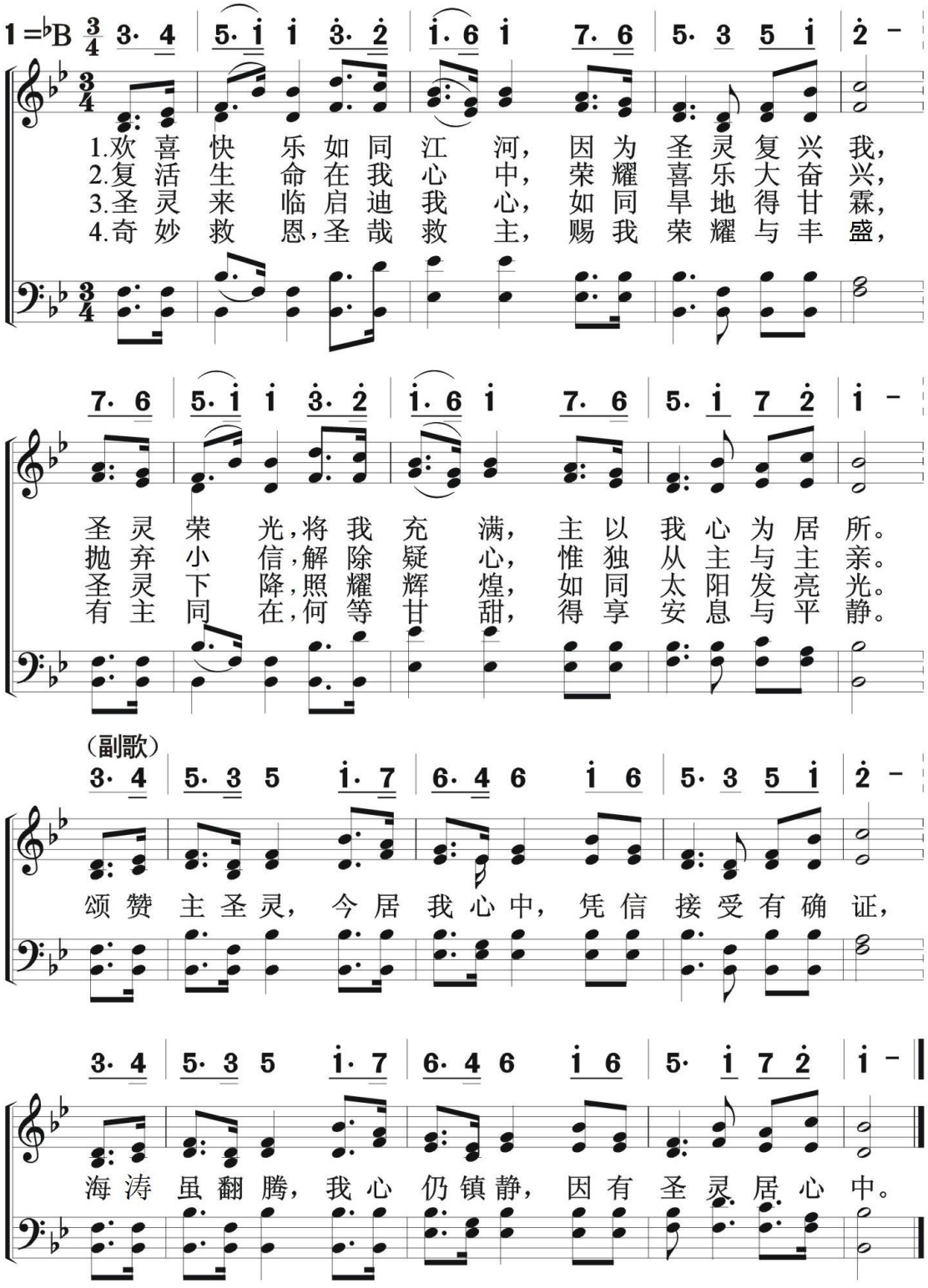

114 圣灵感化

Holy Spirit, Faithful Guide

崇拜颂赞
圣　灵

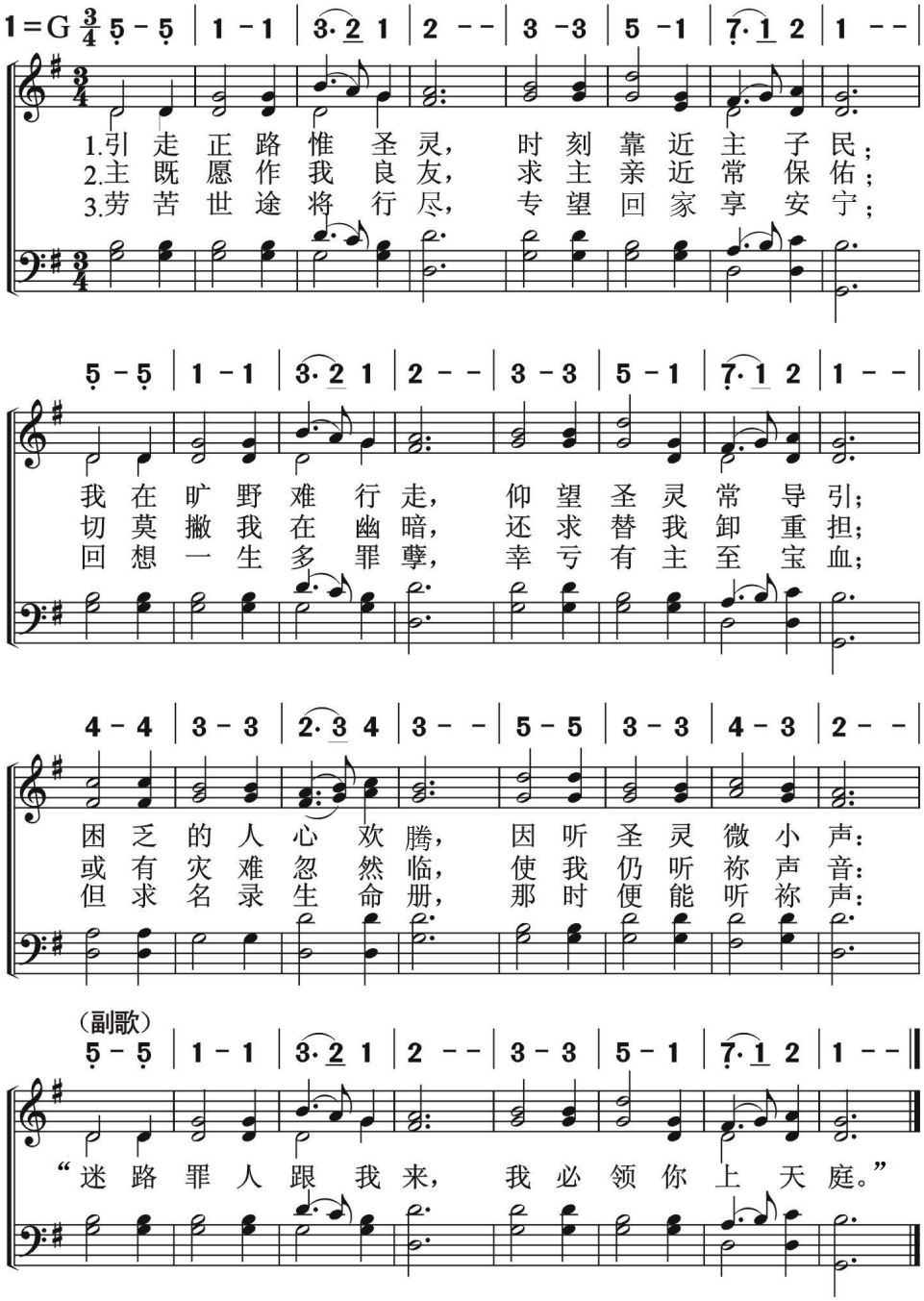

崇拜颂赞
圣　灵

恩雨大降

Showers Of Blessing

115

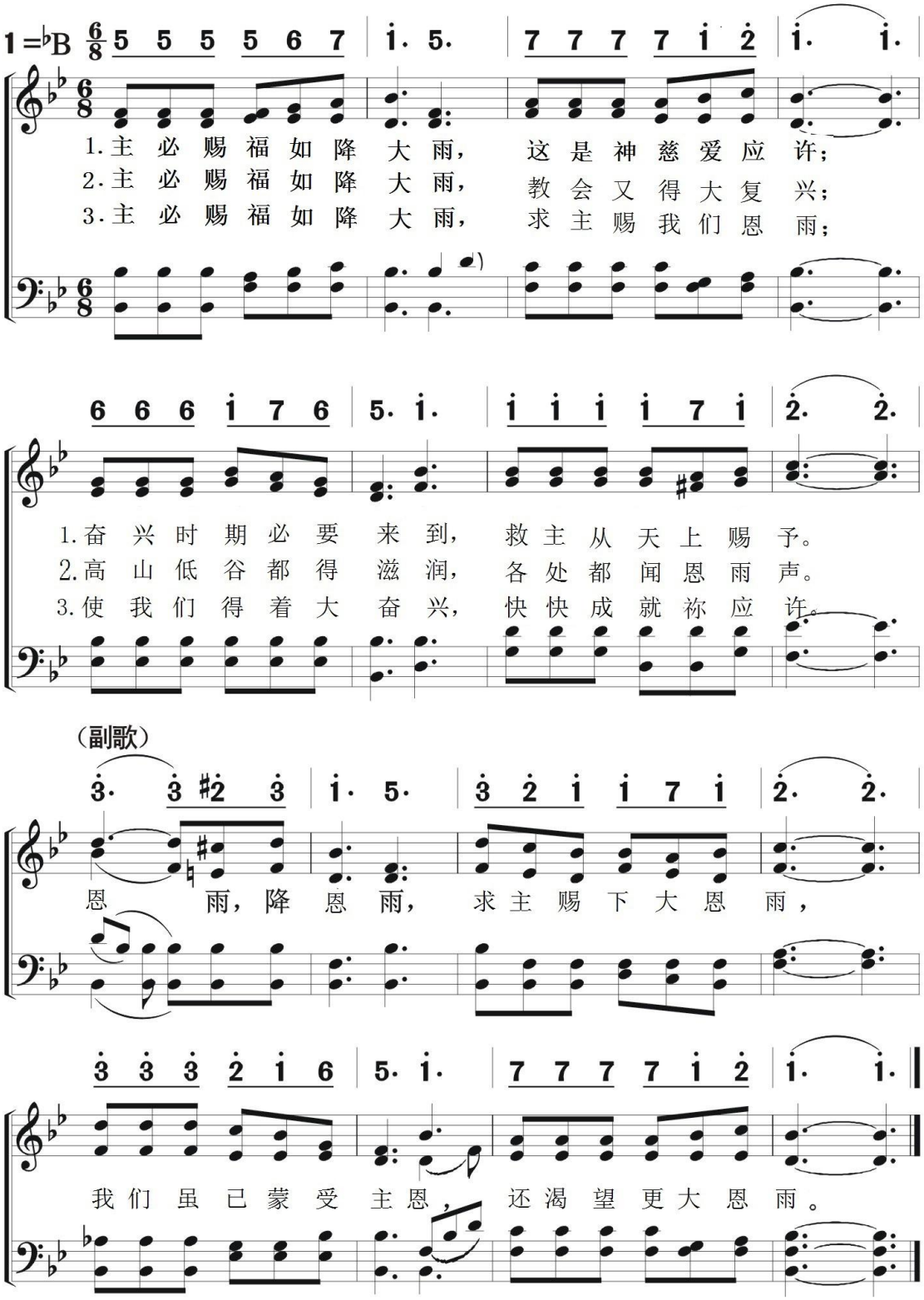

116 圣灵来到

I Will Pray The Father, Jesus Said

崇拜颂赞
圣　灵

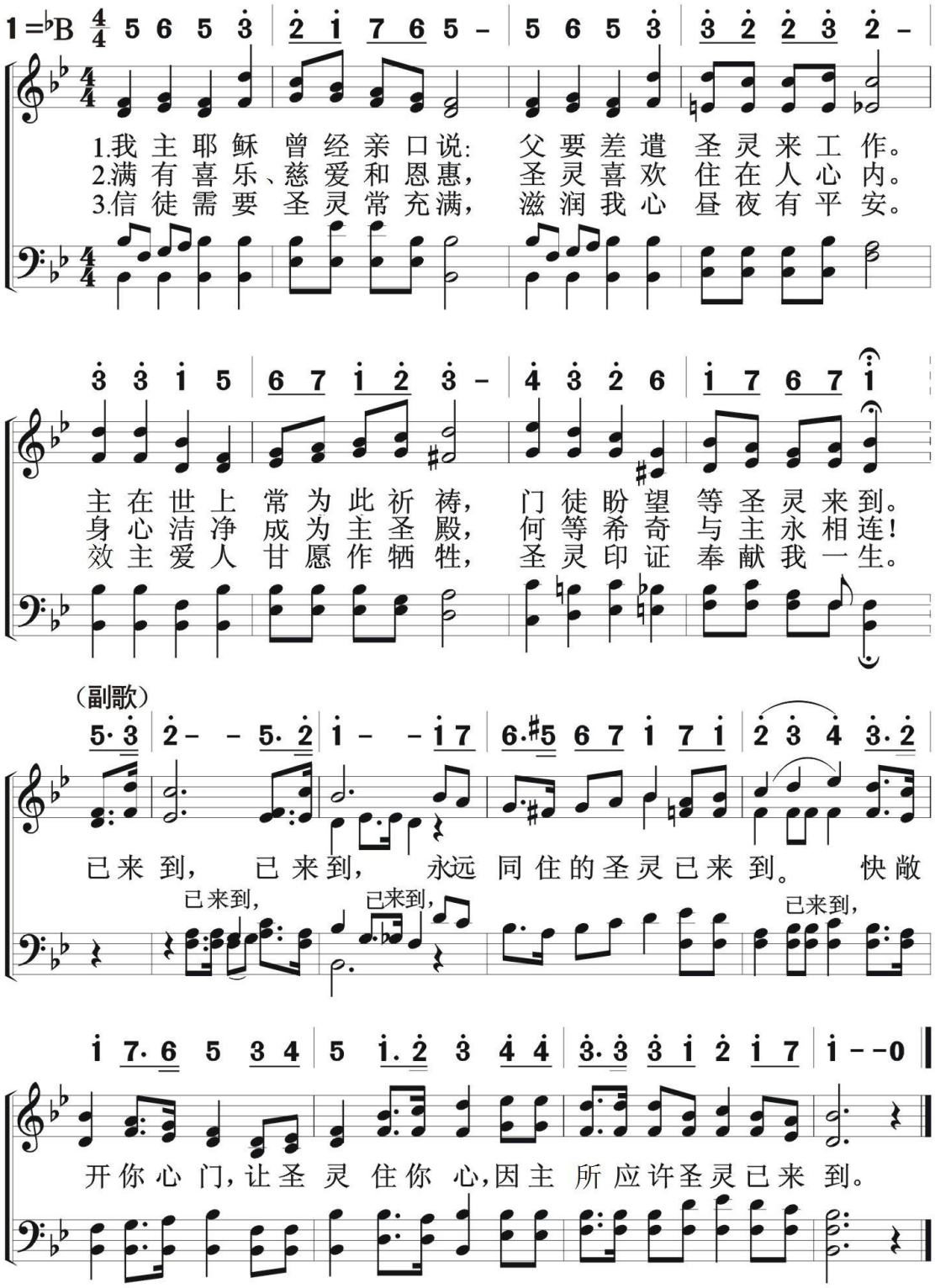

崇拜颂赞
圣　灵

圣灵充满　117

Hover O’er Me, Holy Spirit

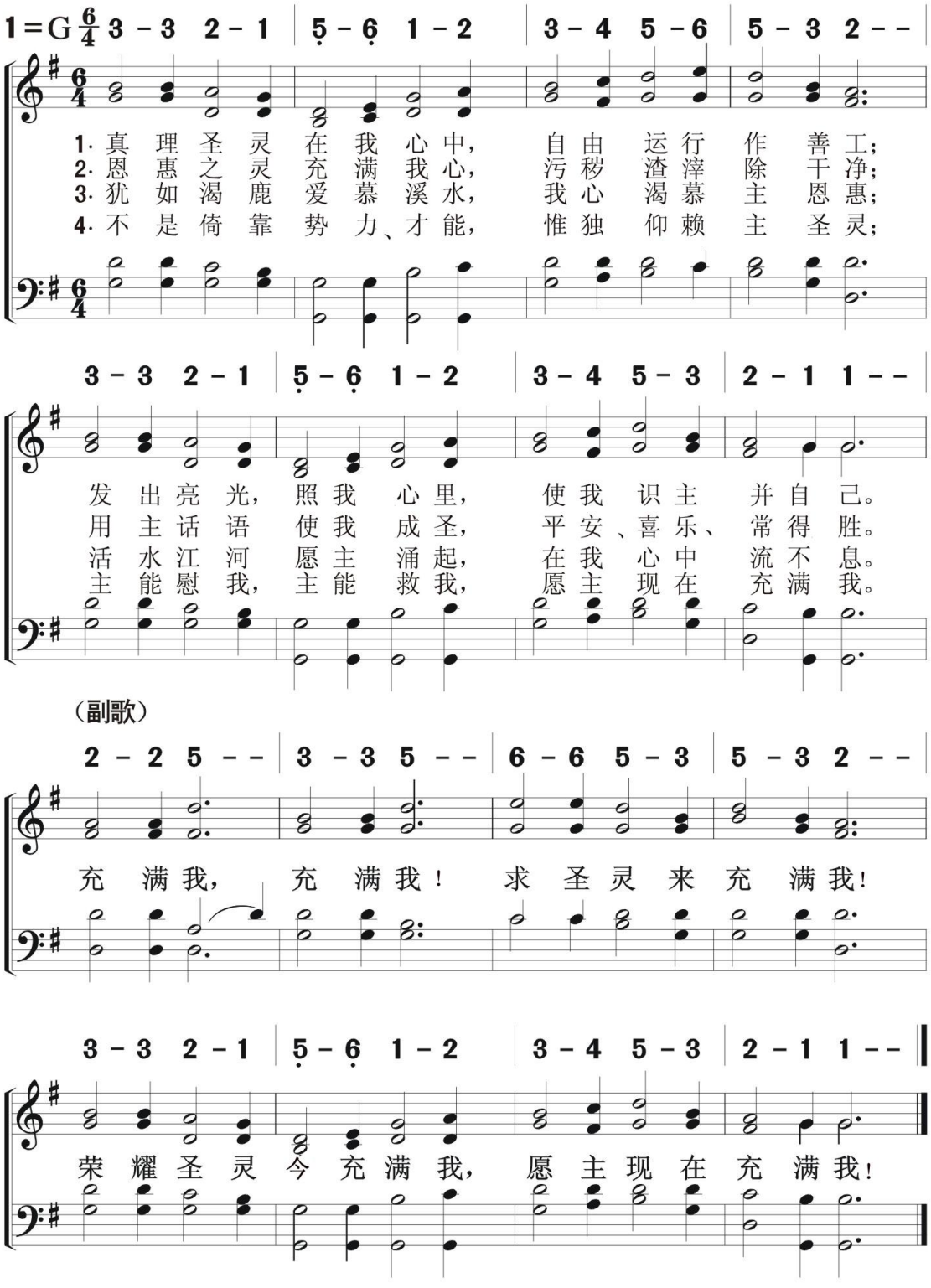

118 主行新事

崇拜颂赞
圣灵

The Lord Has Done A New Thing

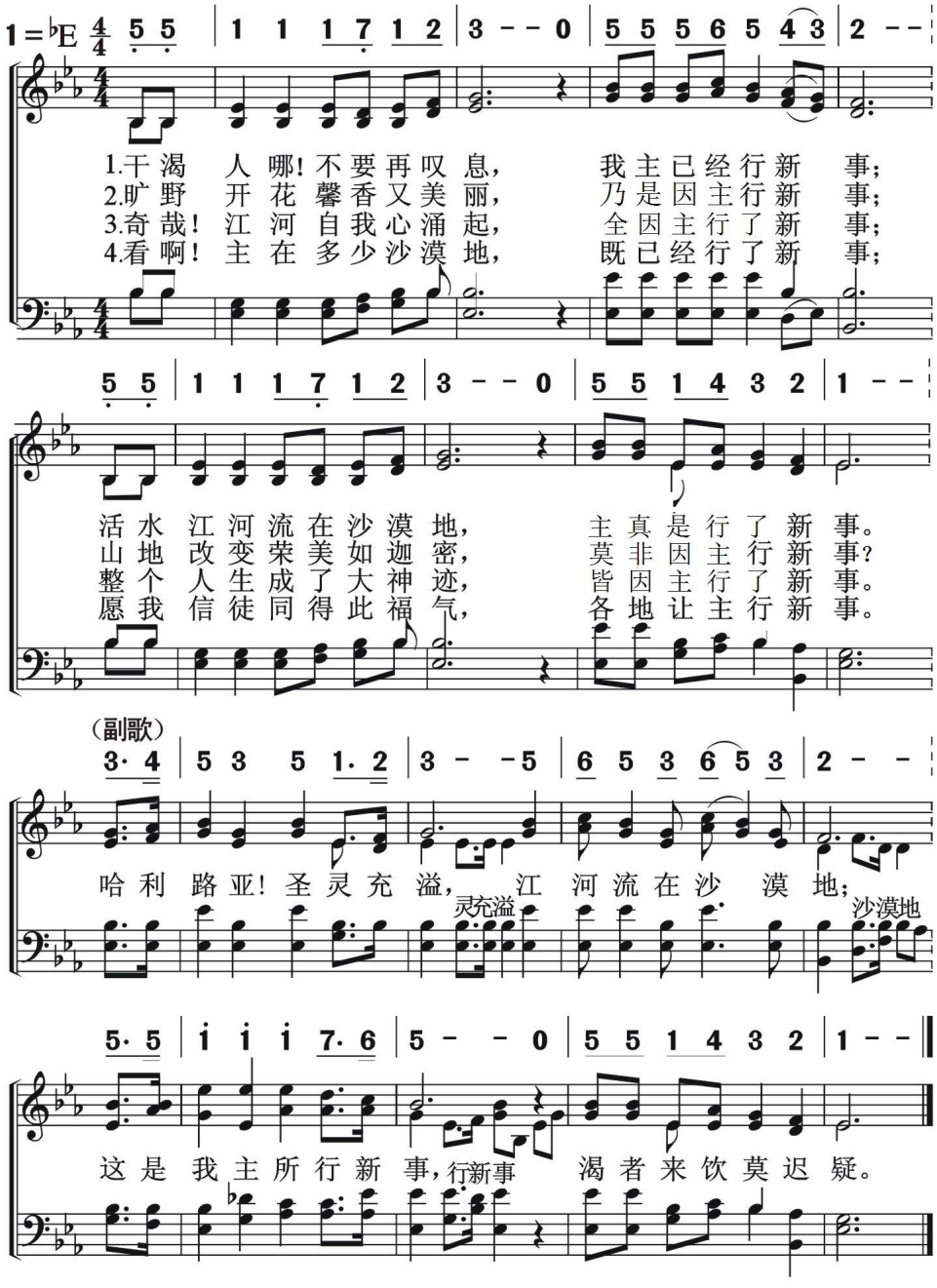

爱救赎我

Love Lifted Me

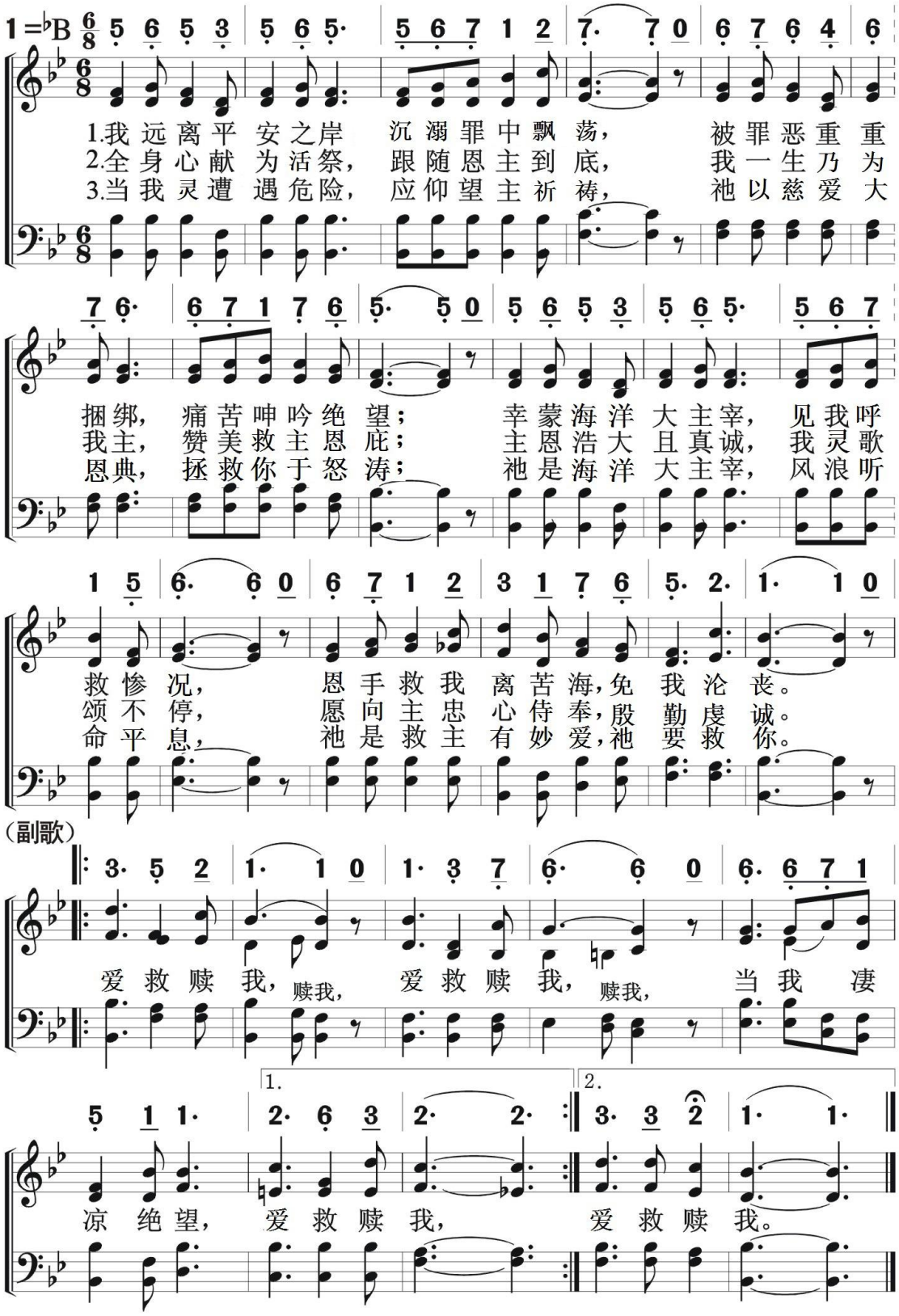

120 传给万邦的故事

基本信仰
救　恩

We' ve A Story To Tell The Nations

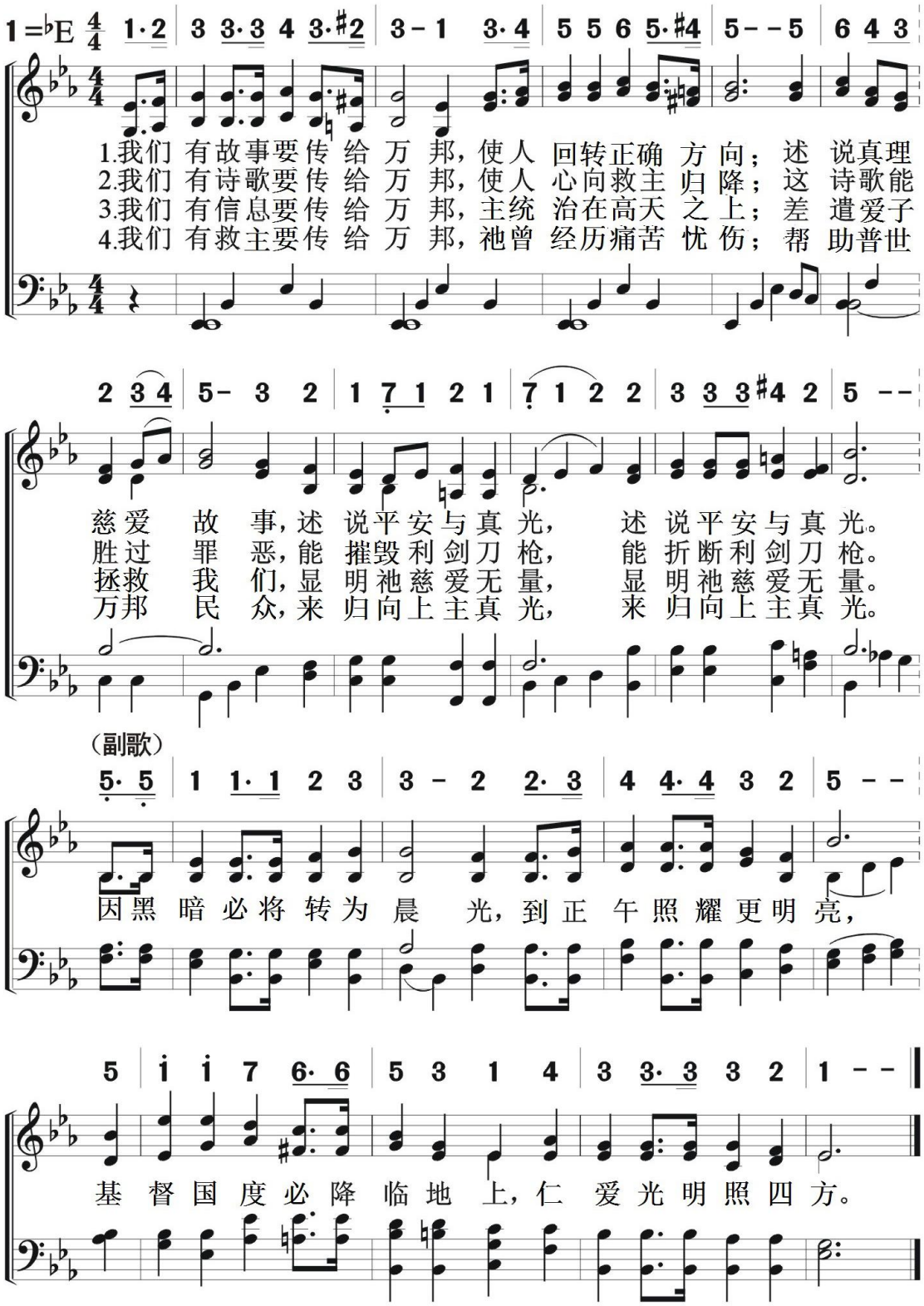

基本信仰
救　恩

慈爱牧者

121

Jesus, The Loving Shepherd

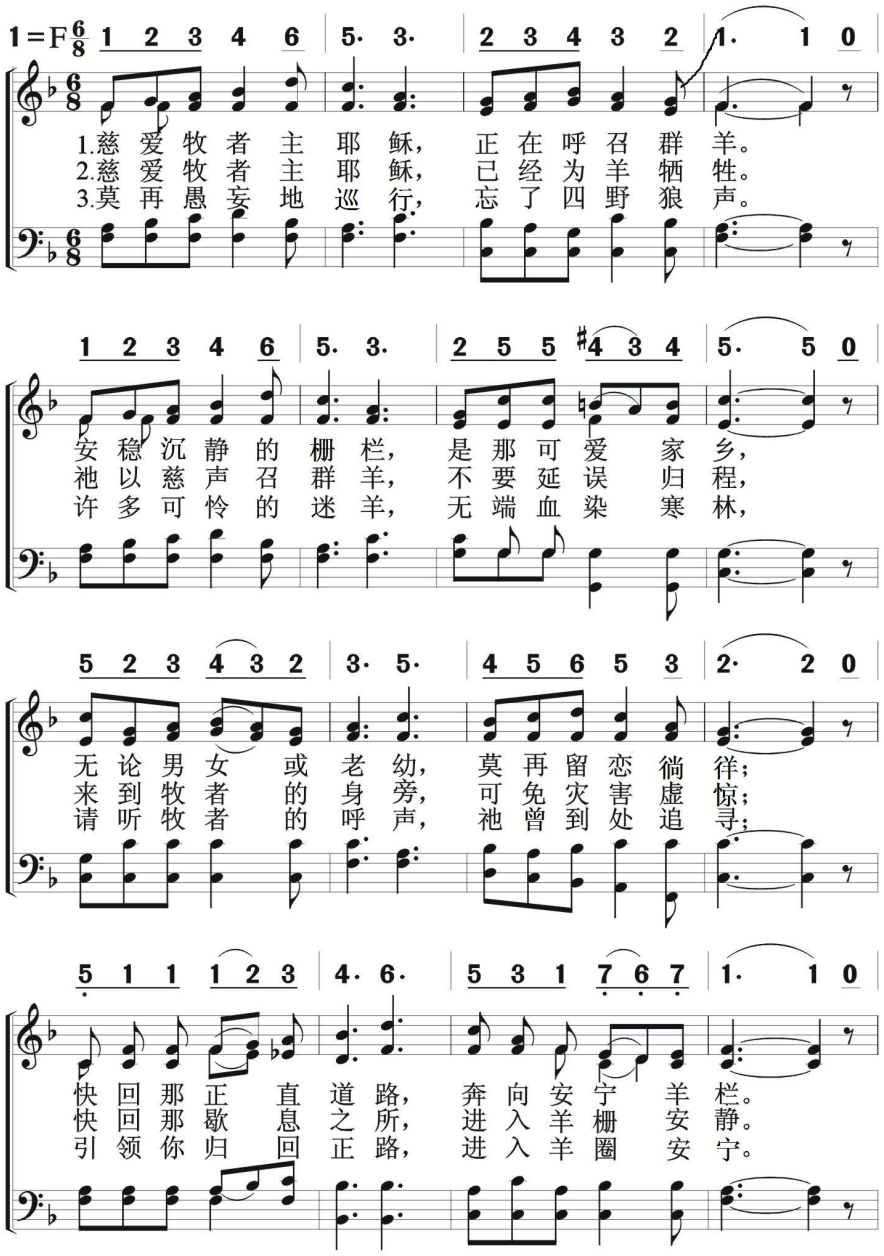

（副歌）

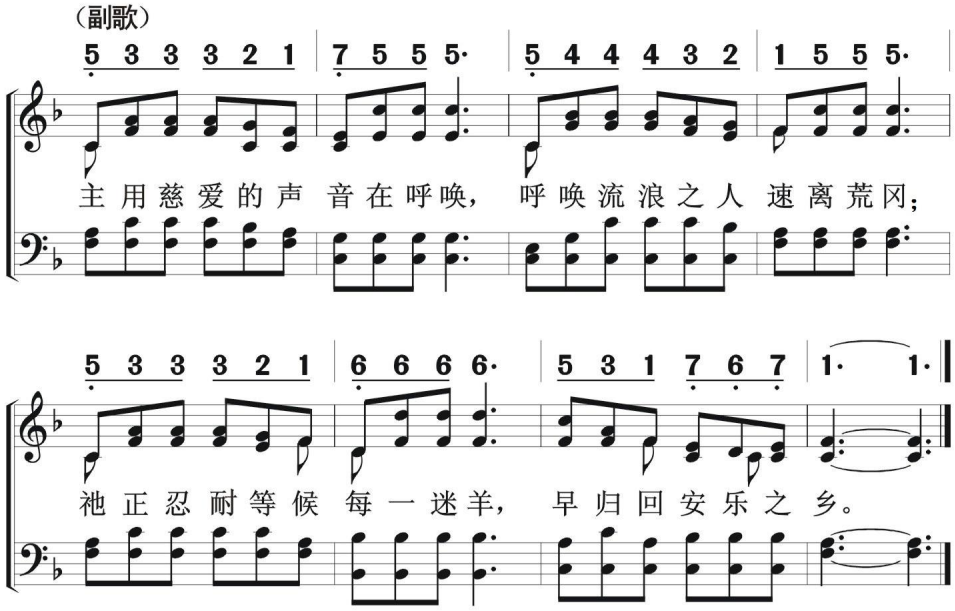
5 3 3 3 2 1 | 7 5 5 5· | 5 4 4 4 3 2 | 1 5 5 5·
主用慈爱的声音在呼唤，呼唤流浪之人速离荒冈；
5 3 3 3 2 1 | 6 6 6 6· | 5 3 1 7 6 7 | 1· 1·
祂正忍耐等候每一迷羊，早归回安乐之乡。

基本信仰
救　恩

恩　光

122

Sunlight

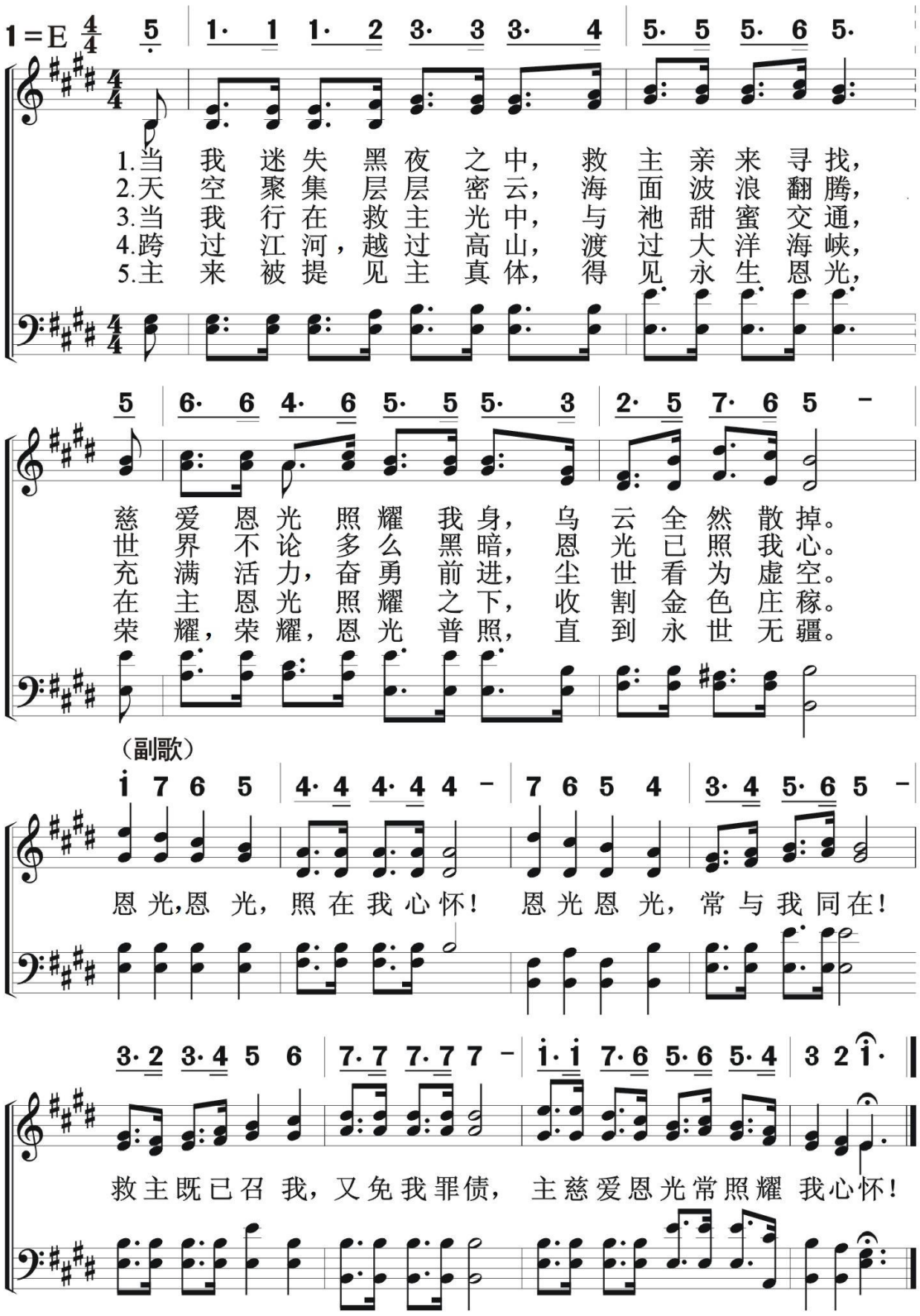

123 恩惠天国

基本信仰
救　恩

Where Jesus Is, ' Tis Heaven

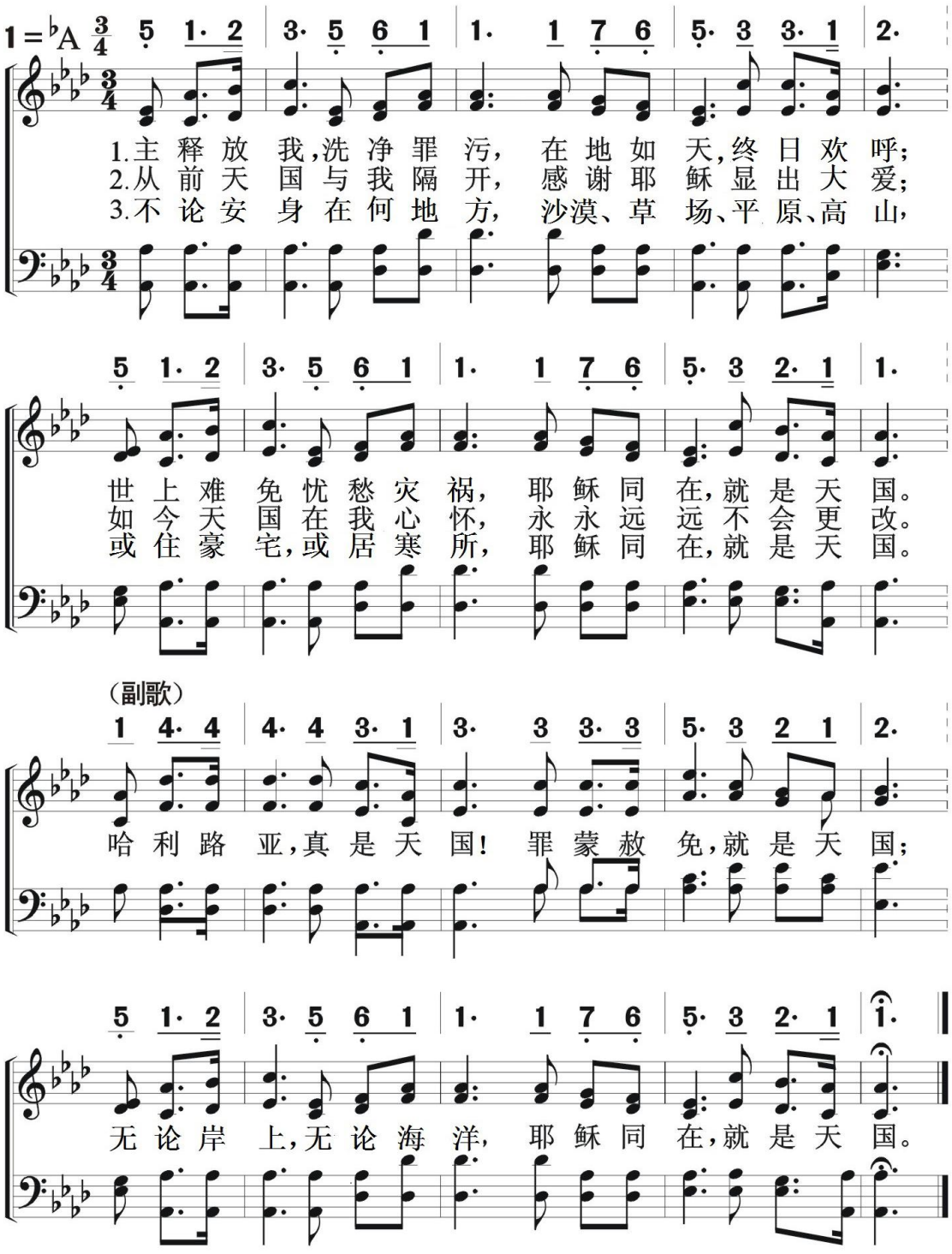

基本信仰

救　　恩

将心归我

Give Me Thy Heart

124

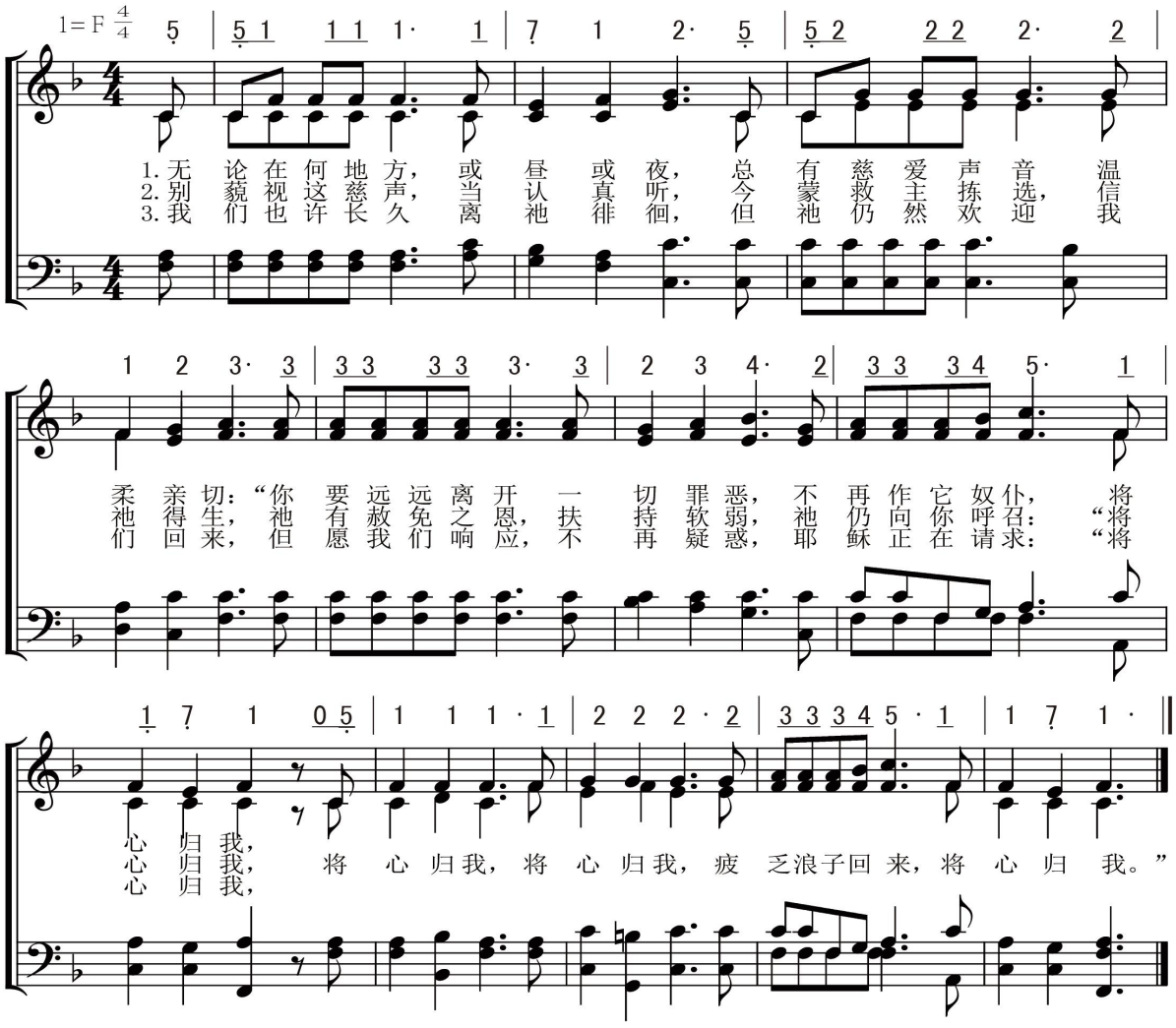

125 华冠代替尘灰

I Sing The Love Of God

基本信仰
救　　恩

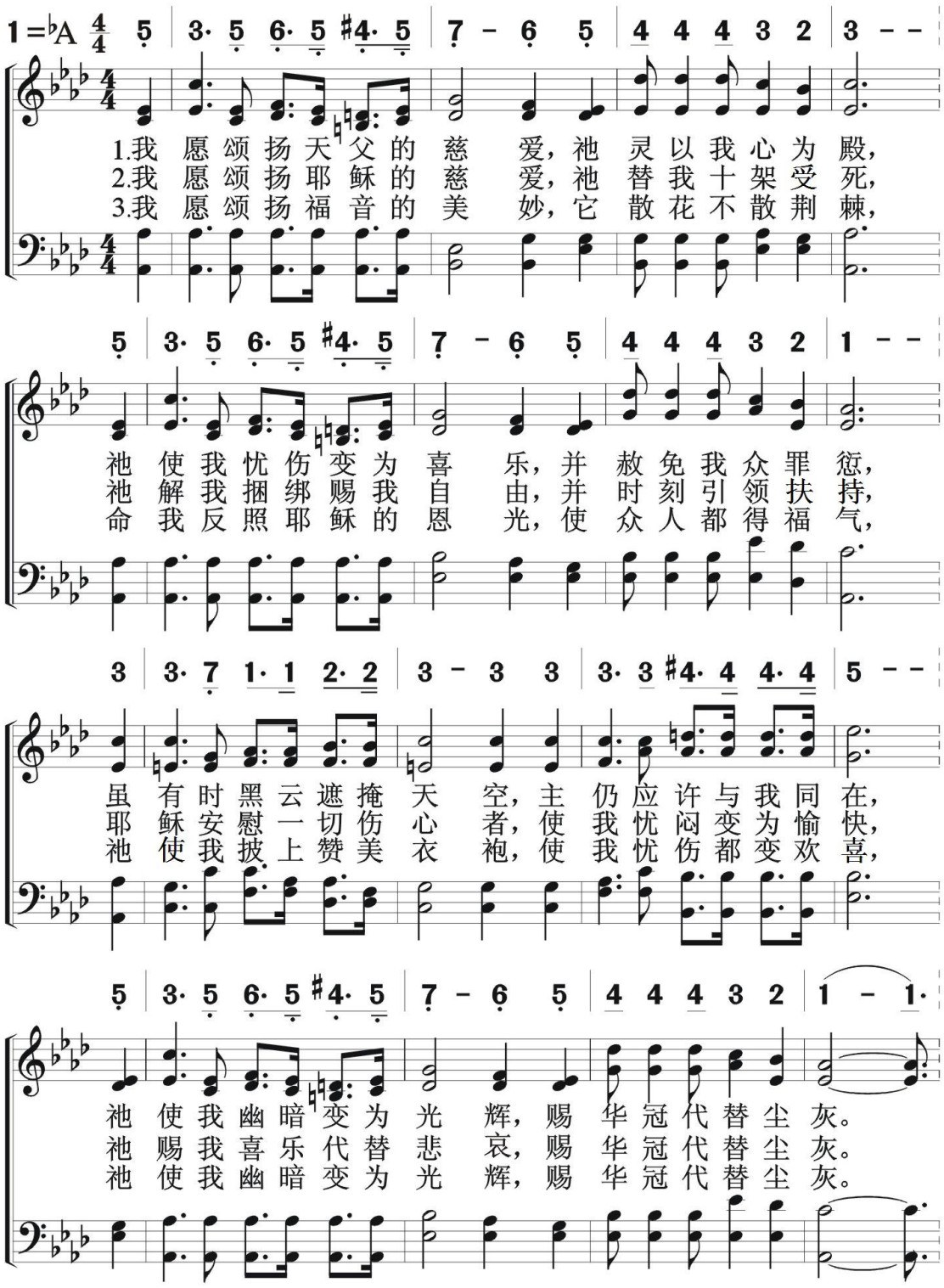

（副歌）

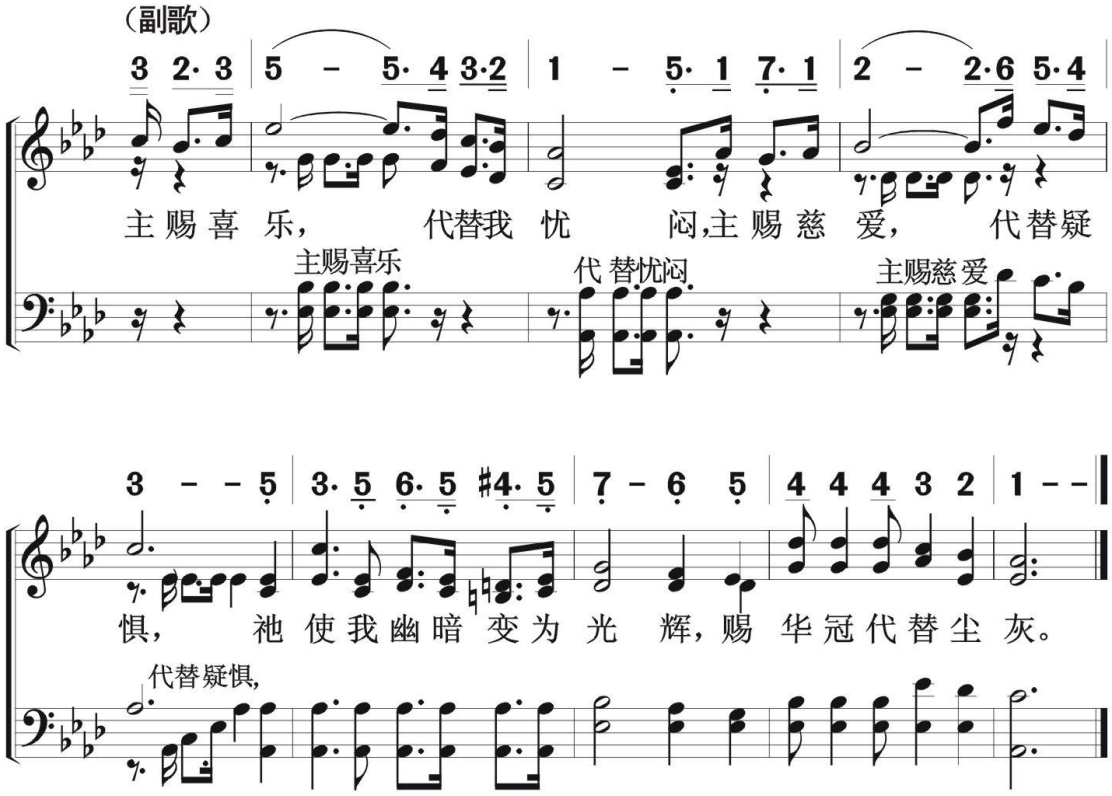
3 2· 3 | 5 – 5· 4 3·2 | 1 – 5· 1 7· 1 | 2 – 2·6 5·4
主赐喜乐， 代替我忧 闷，主赐慈爱， 代替疑
主赐喜乐
代替忧闷
主赐慈爱
3 – – 5 | 3· 5 6· 5 #4· 5 | 7 – 6 5 | 4 4 4 3 2 | 1 – –
惧， 祂使我幽暗变为光辉，赐华冠代替尘灰。
代替疑惧，

126 卸罪与主

基本信仰
救　恩

I Lay My Sins On Jesus

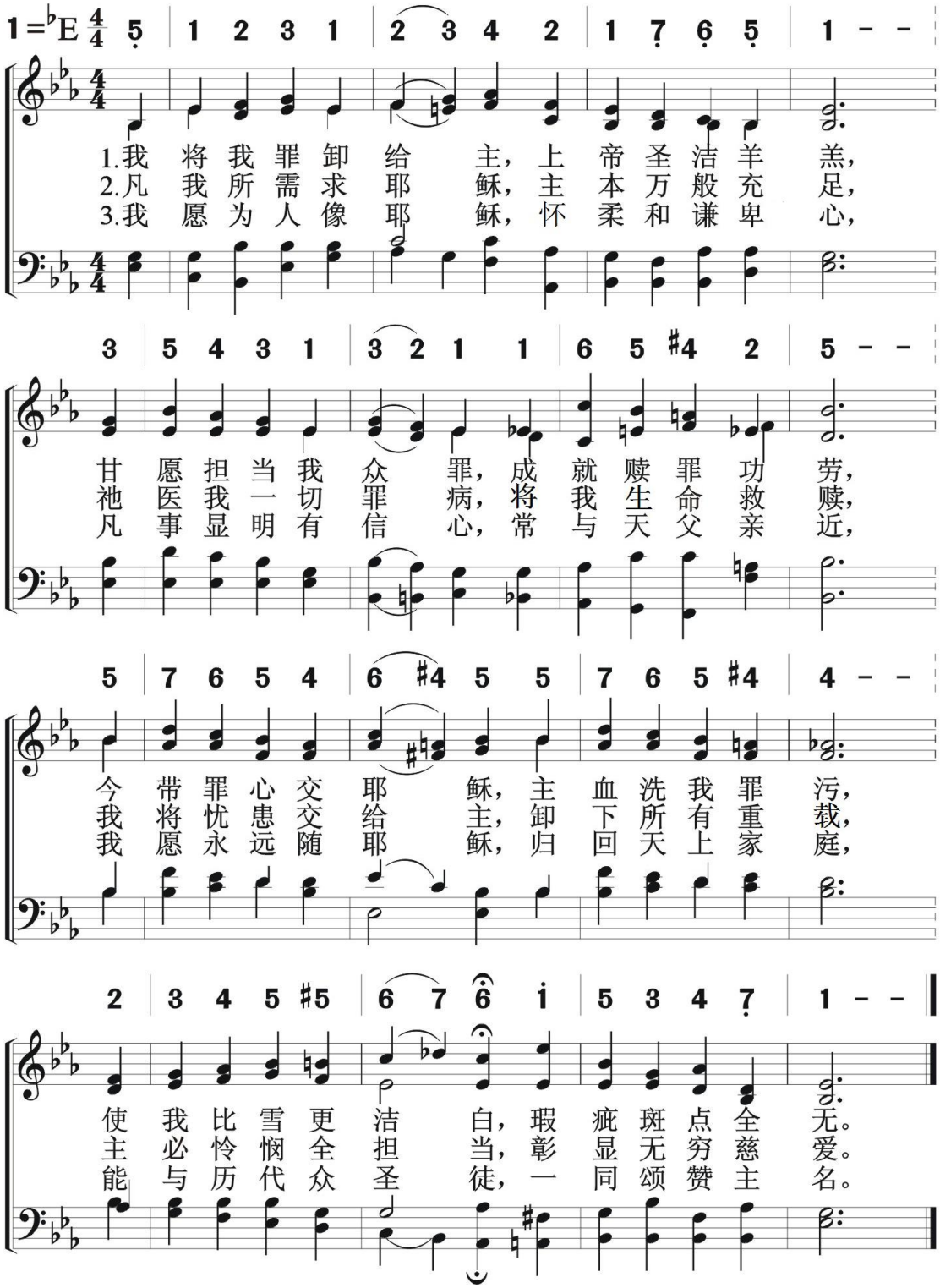

基本信仰
救　恩

进恩门

Whosoever Heareth

127

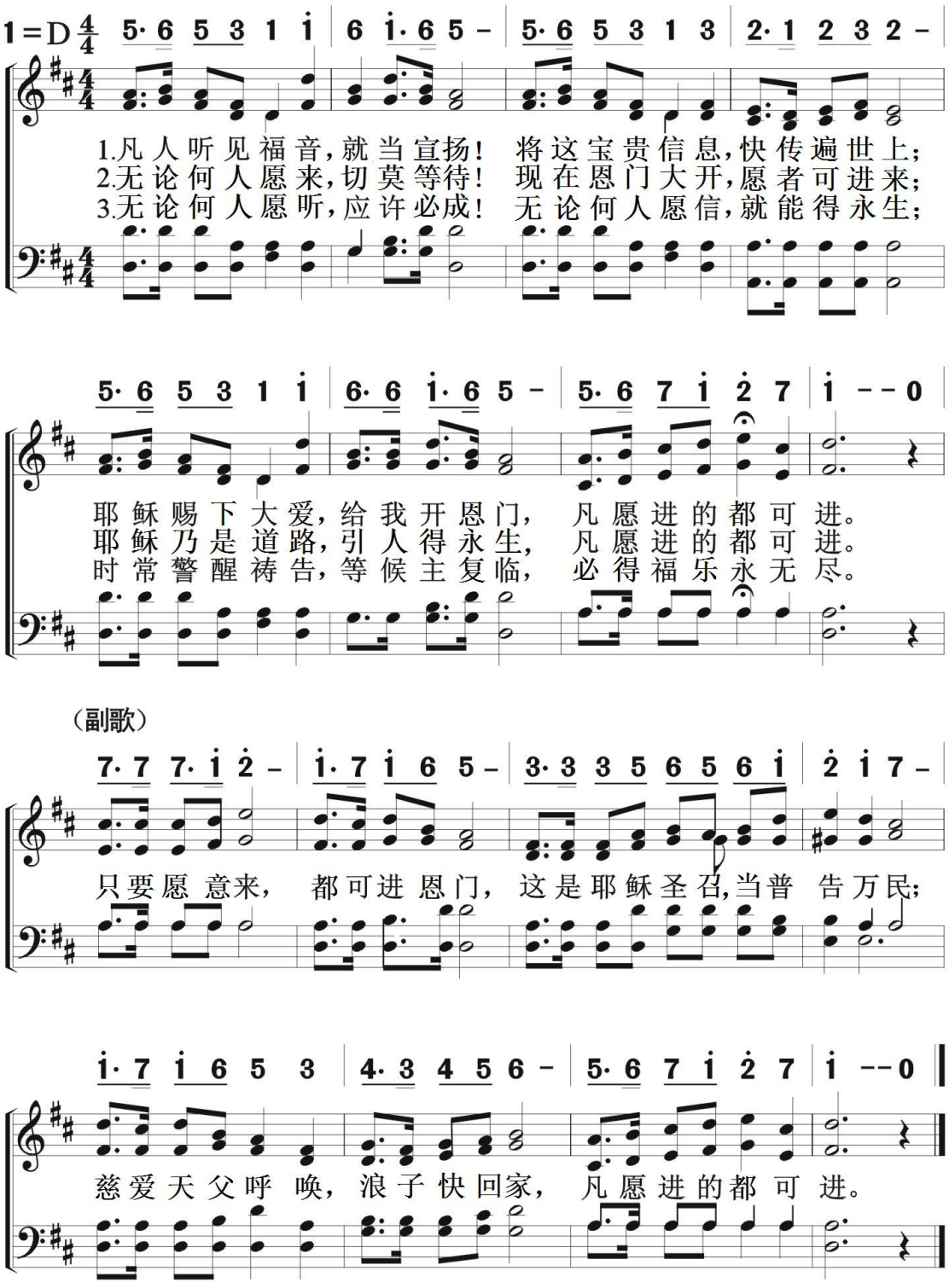

128 救　　赎

基本信仰
救　　恩

Redeemed

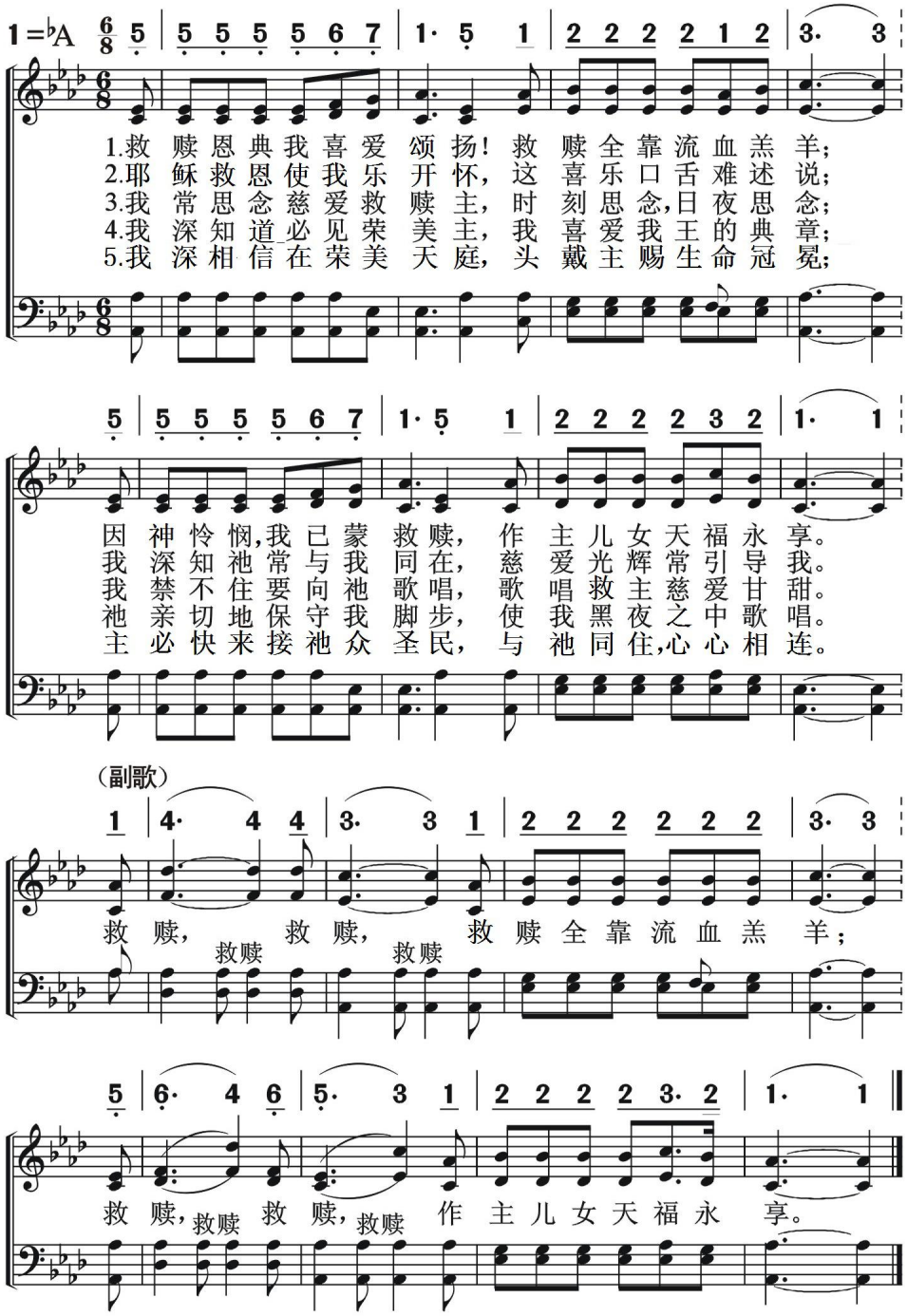

基本信仰
救　恩

至大神医

The Great Physician Is Near

129

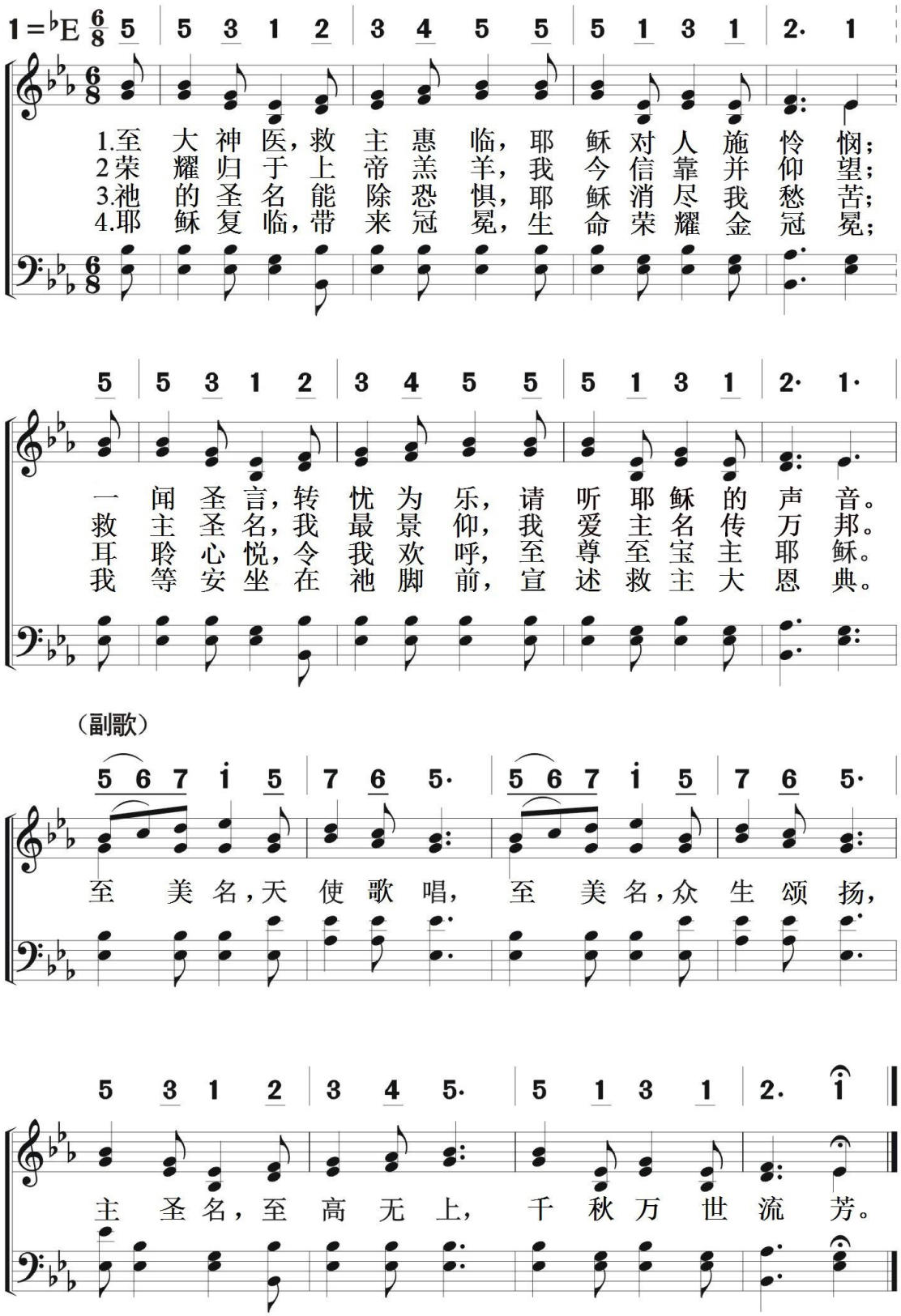

130 开心门让耶稣进来

基本信仰
救　恩

If You Are Tired Of The Load Of Your Sin

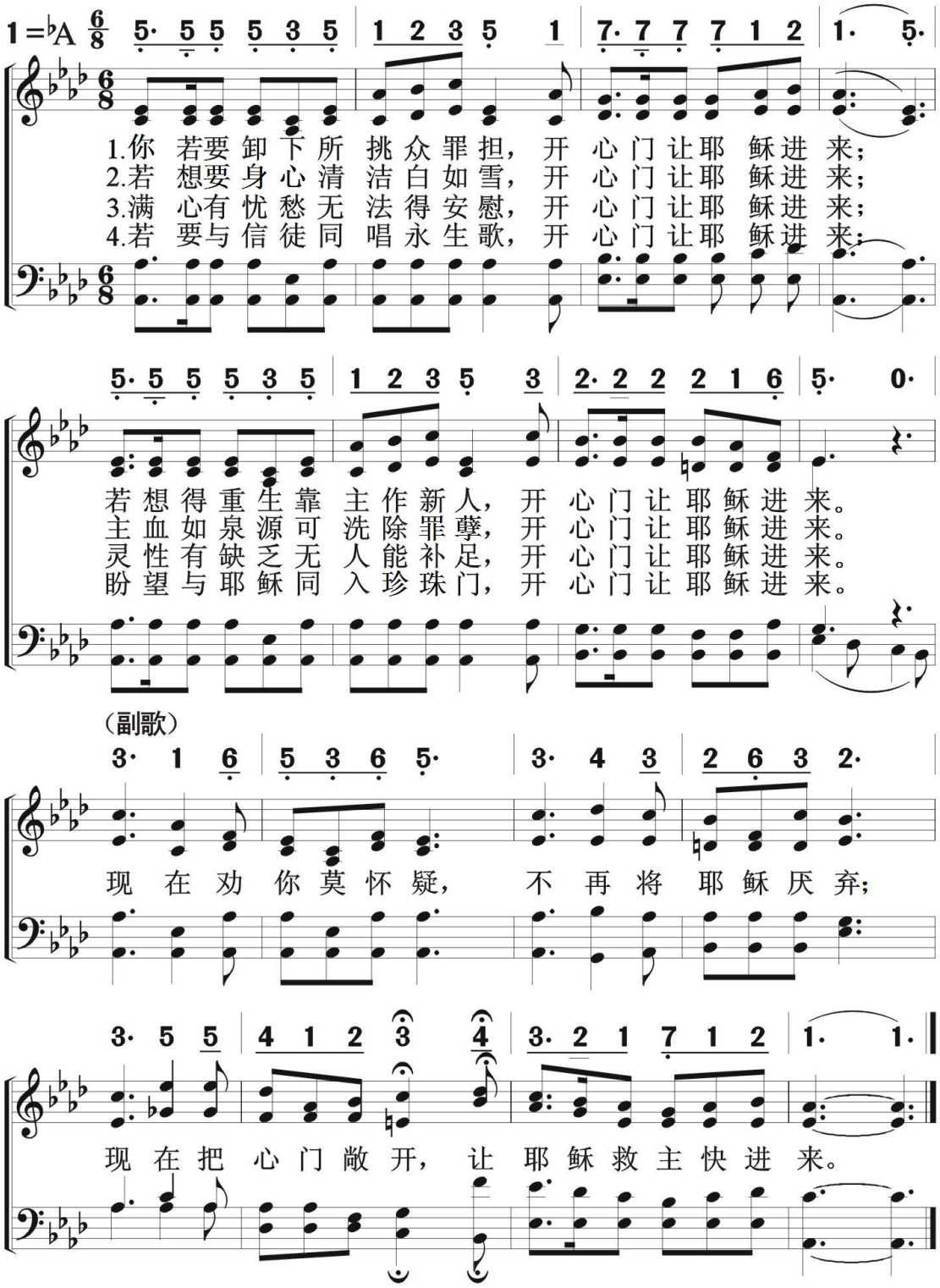

基本信仰
救　恩

可曾计算代价　131

There’s A Line That Is Drawn

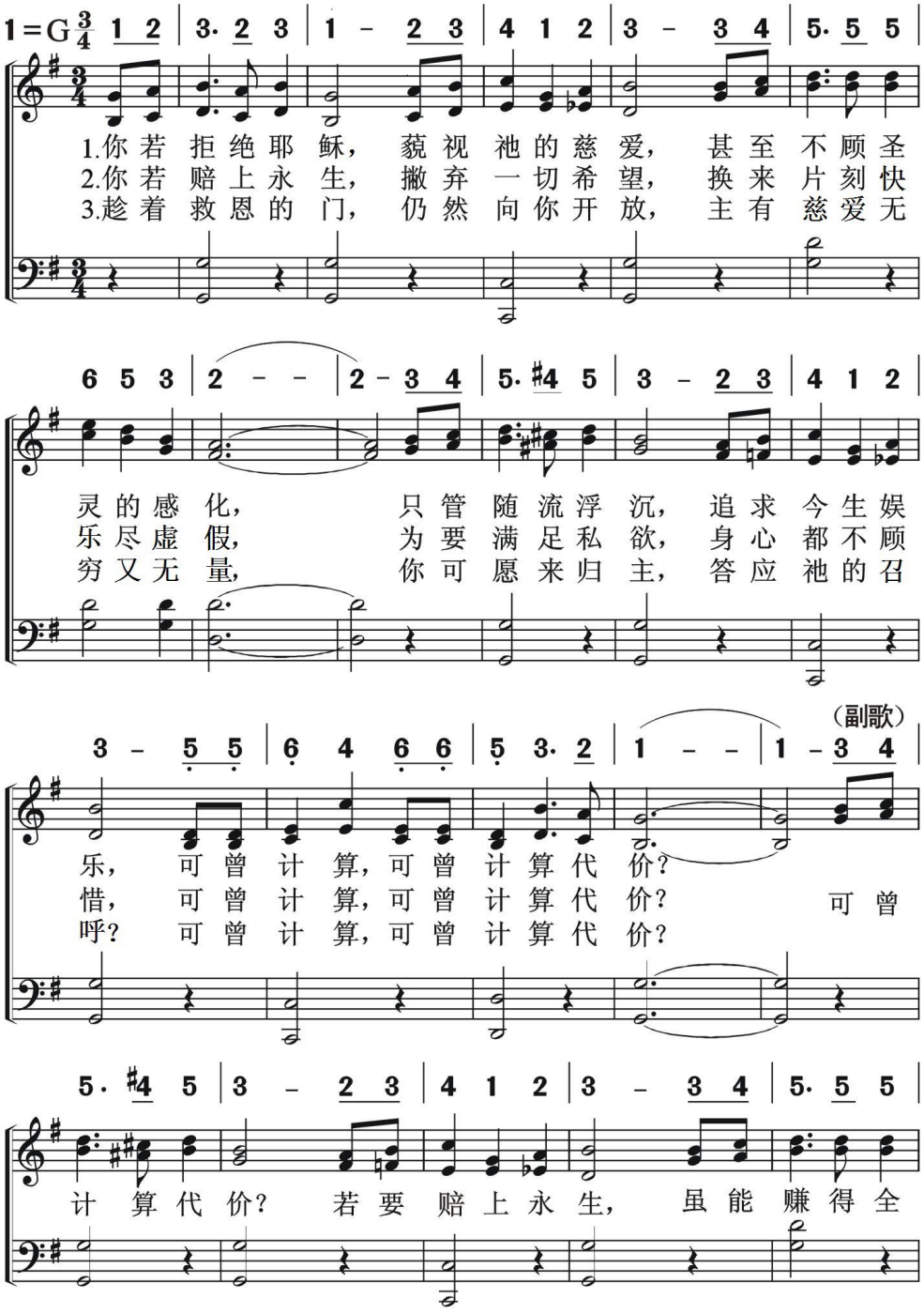

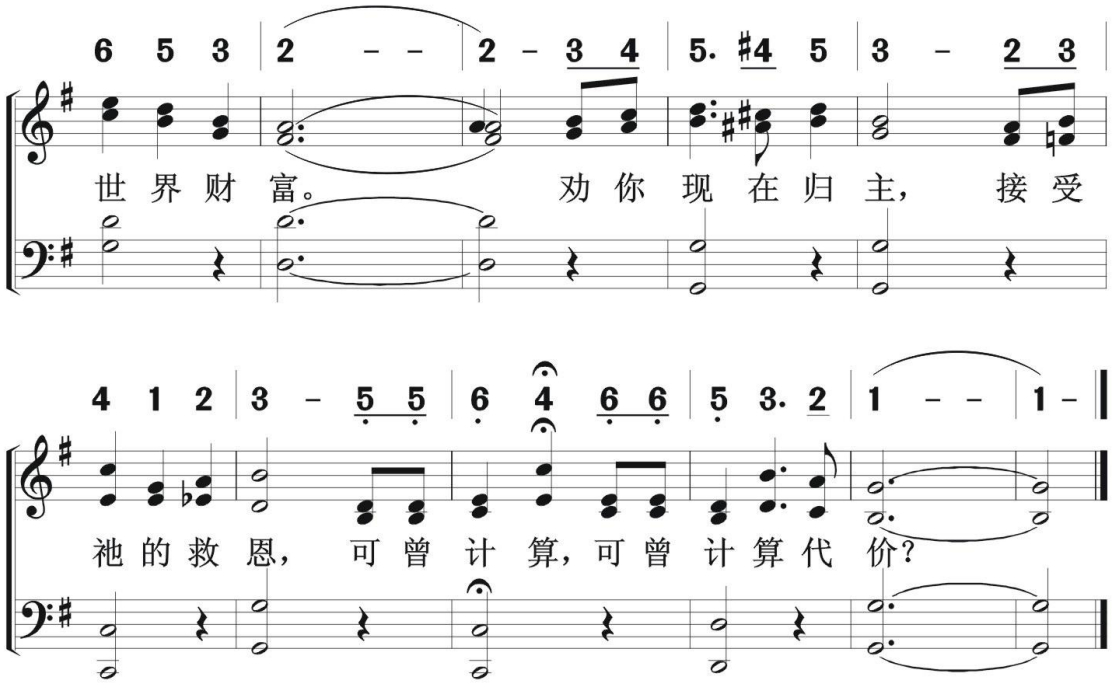
6 5 3 | 2 – – | 2 – 3 4 | 5. #4 5 | 3 – 2 3
世界财富。 劝你现在归主， 接受
4 1 2 | 3 – 5 5 | 6 4 6 6 | 5 3. 2 | 1 – – | 1 –
祂的救恩， 可曾计算，可曾计算代价？

基本信仰
救　恩

快乐歌唱　132

Singing I Go

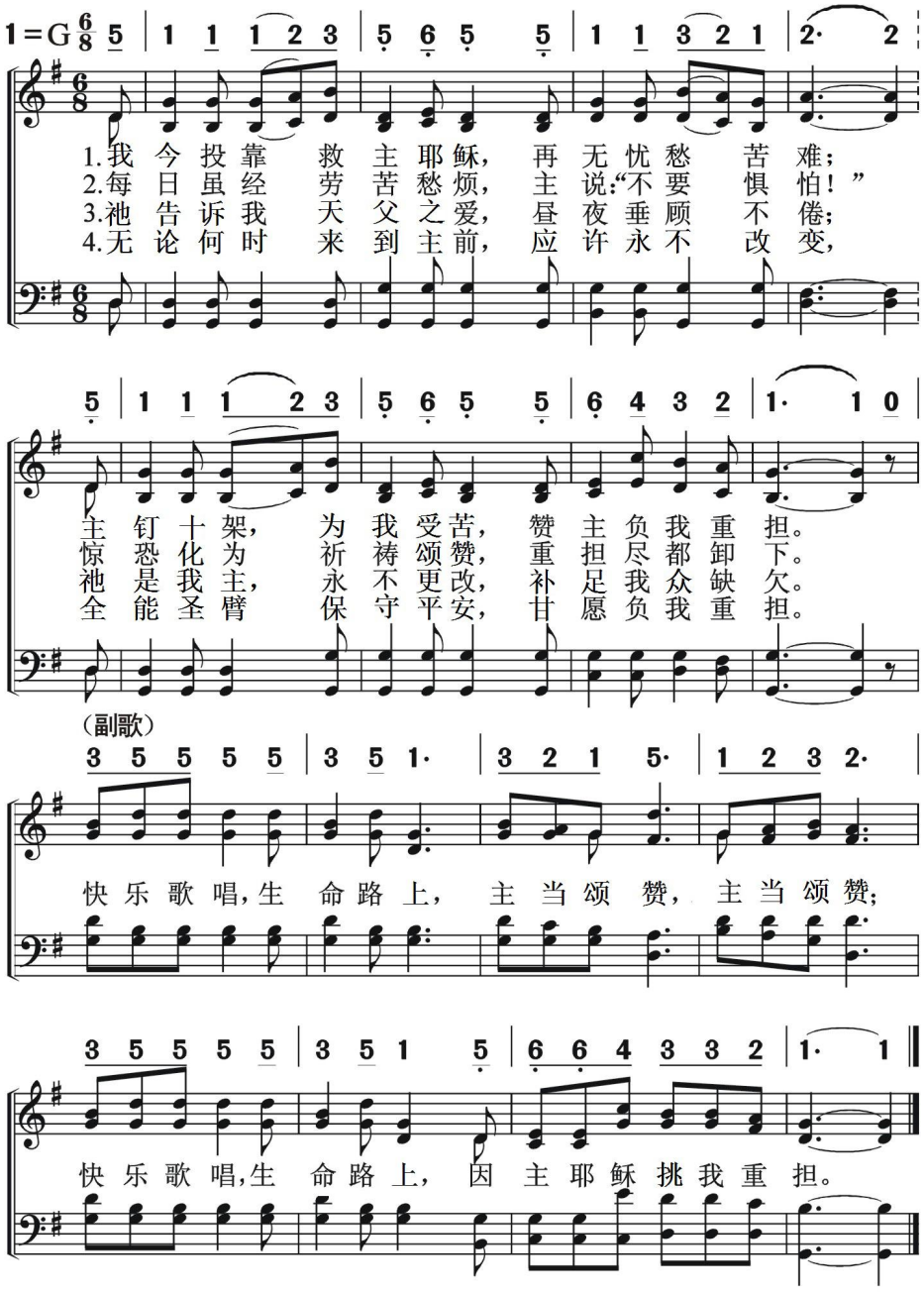

133 亮 光

Light

基本信仰
救 恩

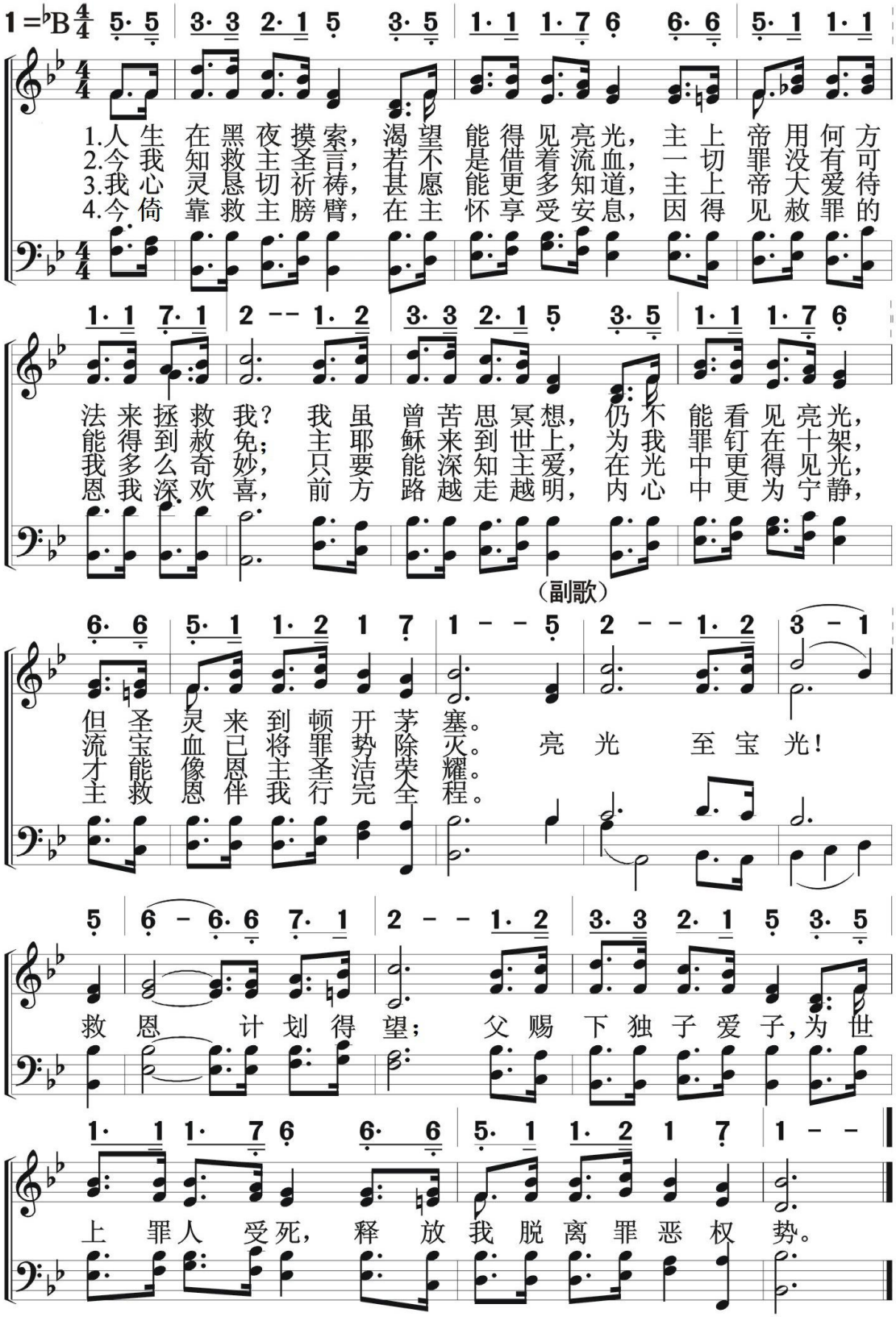

基本信仰
救　恩

妙爱找我

134

O, the Love That Sought Me

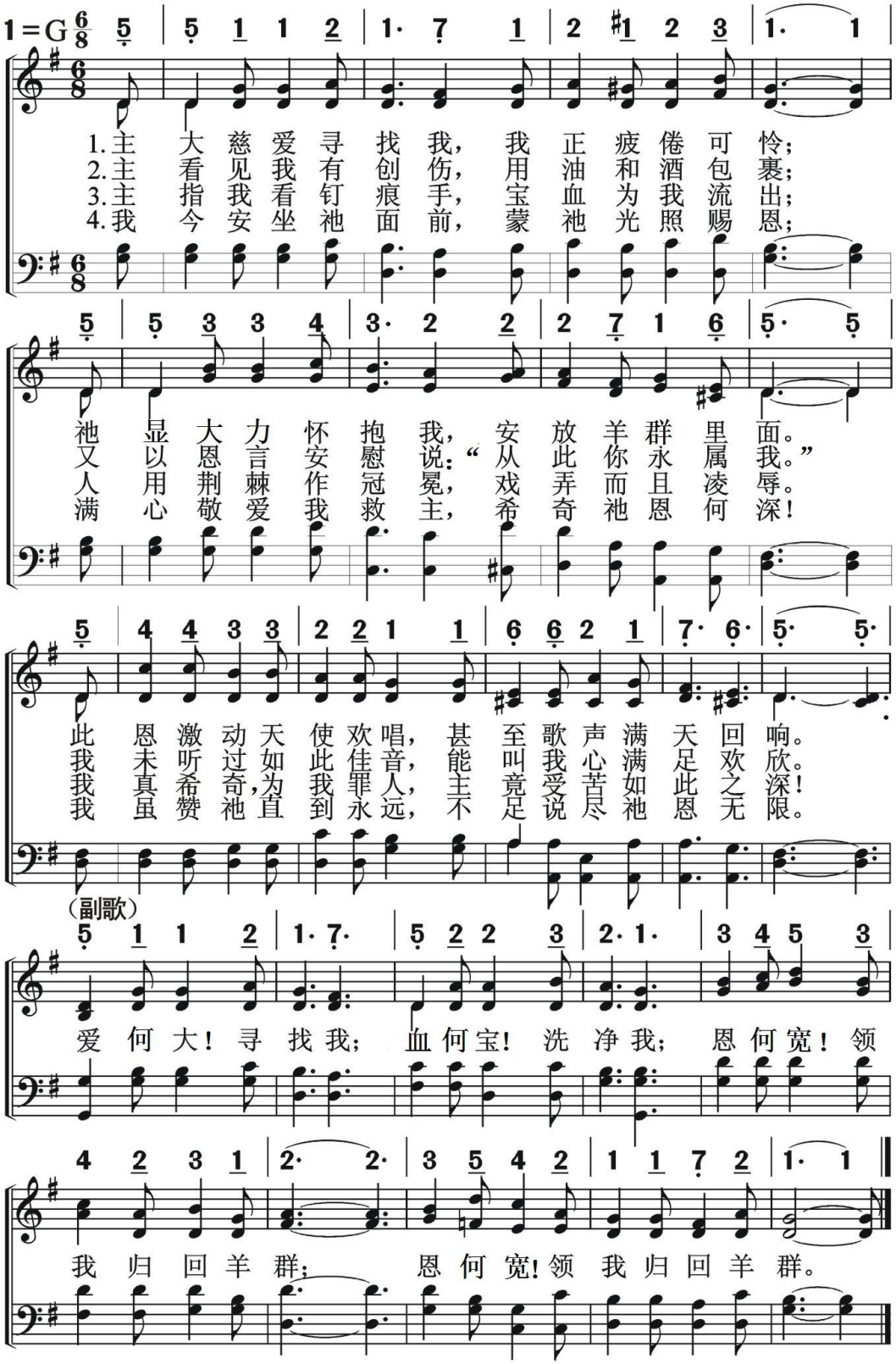

135

高唱哈利路亚

I'm Living On The Hallelujah Side

基本信仰
救　　恩

1＝A 4/4 5̣ 5̣ | 1 1 1 2 3 1 1 5̣ | 6̣ 1 1 6̣ 5̣ 3 4

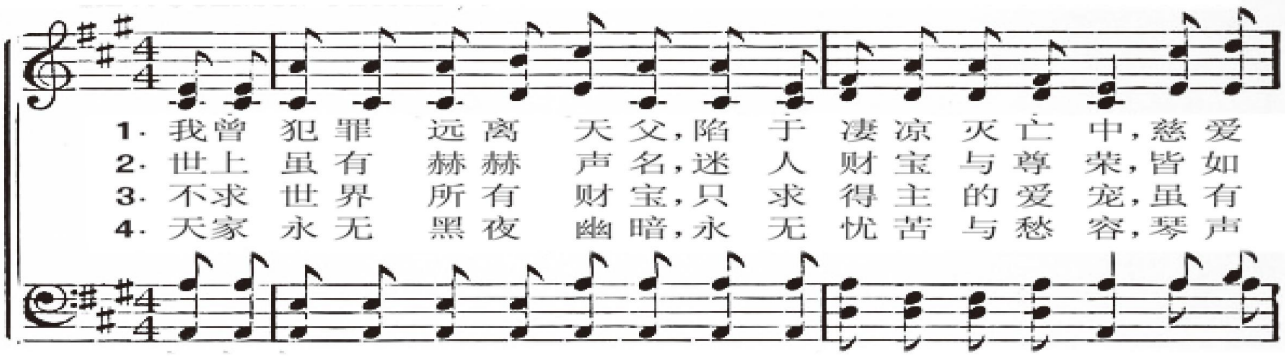

1. 我曾 犯罪 远离 天父，陷 于 凄凉 灭亡 中，慈爱
2. 世上 虽有 赫赫 声名，迷 人 财宝 与尊 荣，皆如
3. 不求 世界 所有 财宝，只 求 得主 的爱 宠，虽有
4. 天家 永无 黑夜 幽暗，永 无 忧苦 与愁 容，琴声

5 5 5 3 3 2 1 3 | 2 – – 5̣ 5̣ | 1 1 1 2 3 1 1 5̣

救 主 前 来 救拔 除苦 痛， 宝血 洗 我，义 袍 遮我，引我
薄 云、皆 如 日影 如醉 梦； 永恒 之 爱 满 足 我心，灿烂
各 样 试 探、引 诱 不摇 动； 因我 已 知 永 生 价值，要随
美 妙，诗 歌 不 绝 乐融 融， 今日 预 尝 将 来 喜乐，心灵

6̣ 1 1 6̣ 5̣ 3 4 | 5 3 1 2 3 · 3 3 2 | 1 – –

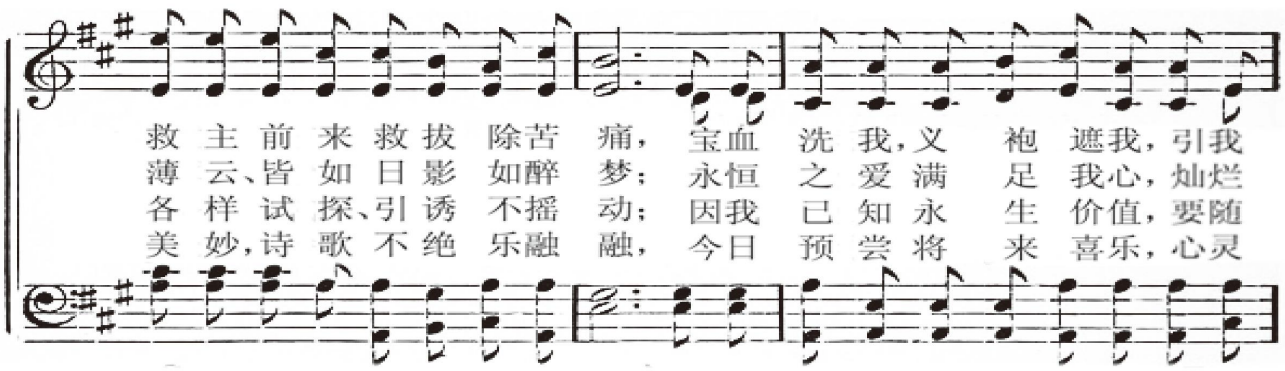

归 回 羊 群 中，使 我 永 远 高 唱 “哈 利 路 亚”歌。
明 星 在 我 胸，我 愿 永 远 高 唱 “哈 利 路 亚”歌。
恩 主 的 脚 踪，我 愿 永 远 高 唱 “哈 利 路 亚”歌。
成 为 主 明 宫，我 愿 永 远 高 唱 “哈 利 路 亚”歌。

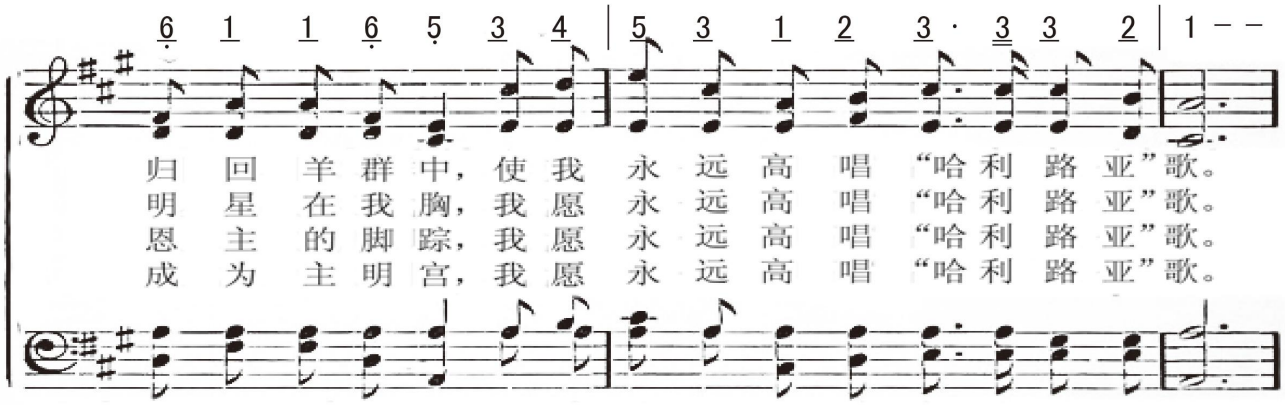

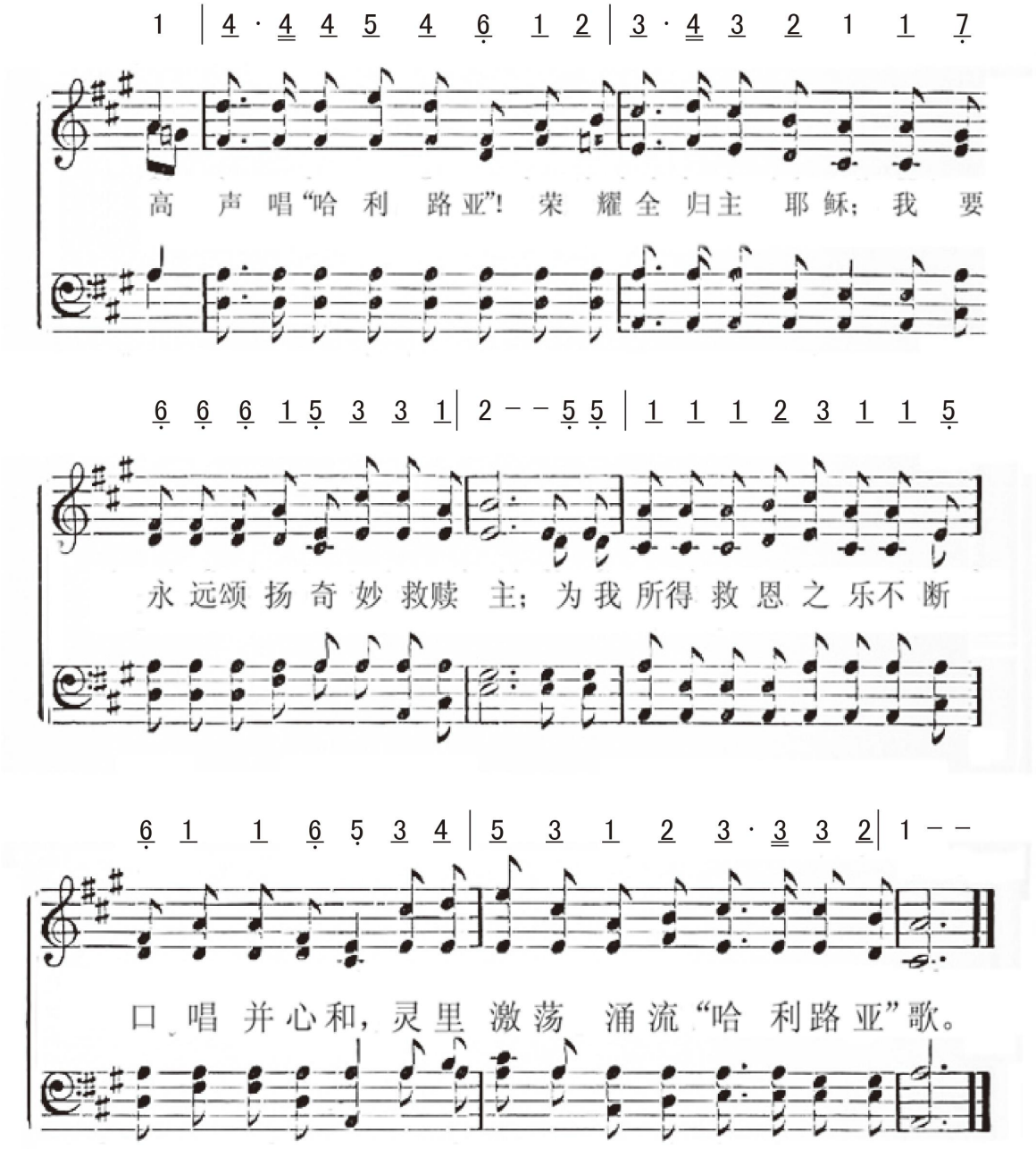
1 | 4 · 4 4 5 4 6 1 2 | 3 · 4 3 2 1 1 7
高 声 唱“哈 利 路亚”! 荣 耀全 归主 耶 稣; 我 要
6 6 6 1 5 3 3 1 | 2 – – 5 5 | 1 1 1 2 3 1 1 5
永 远颂 扬 奇 妙 救赎 主; 为 我 所得 救 恩 之 乐不 断
6 1 1 6 5 3 4 | 5 3 1 2 3 · 3 3 2 | 1 – –
口 唱 并心和, 灵 里 激荡 涌流“哈 利路 亚”歌。

136 奇异恩典

基本信仰
救　恩

Amazing Grace

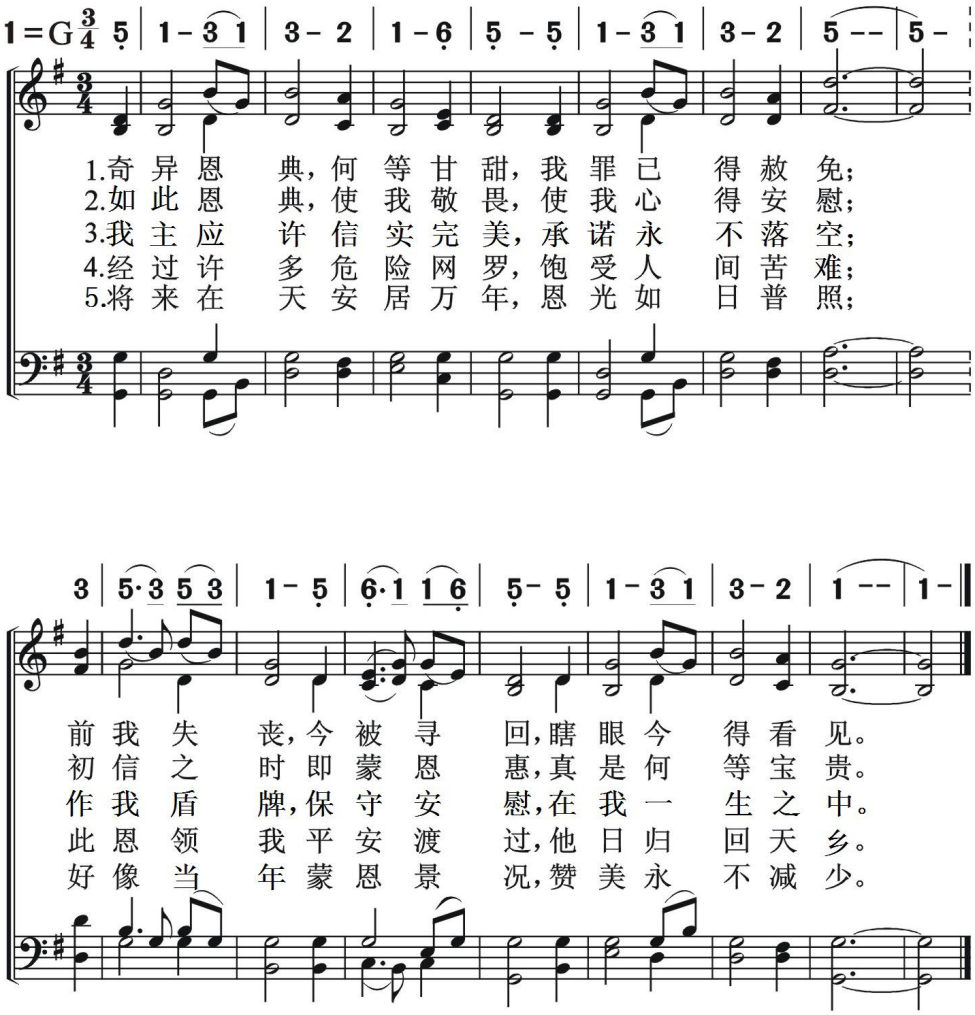

基本信仰
救　恩

求主施恩　137

Lord, I Hear Of Showers Of Blessing

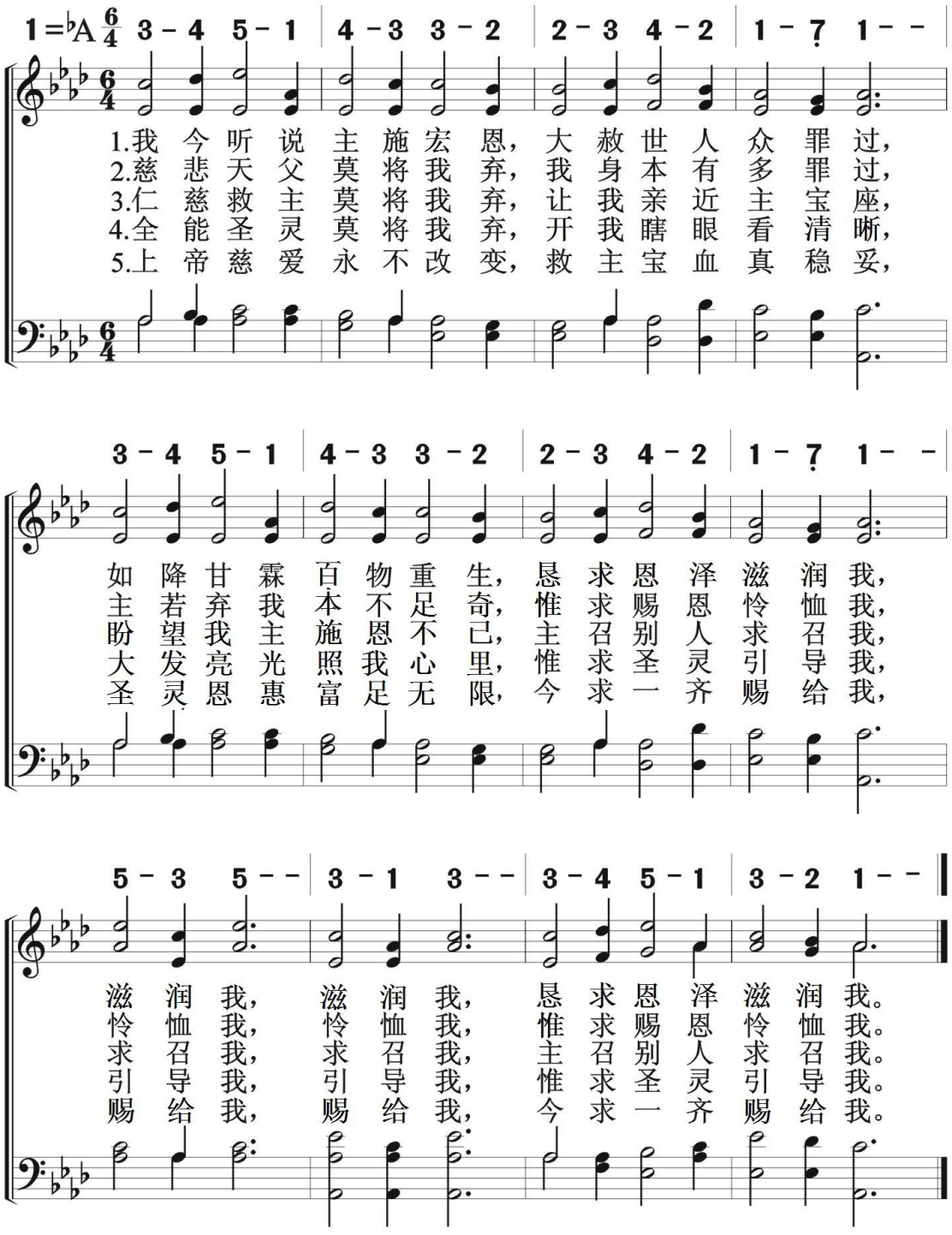

138 让我进来

基本信仰
救　恩

Behold Me Standing At The Door

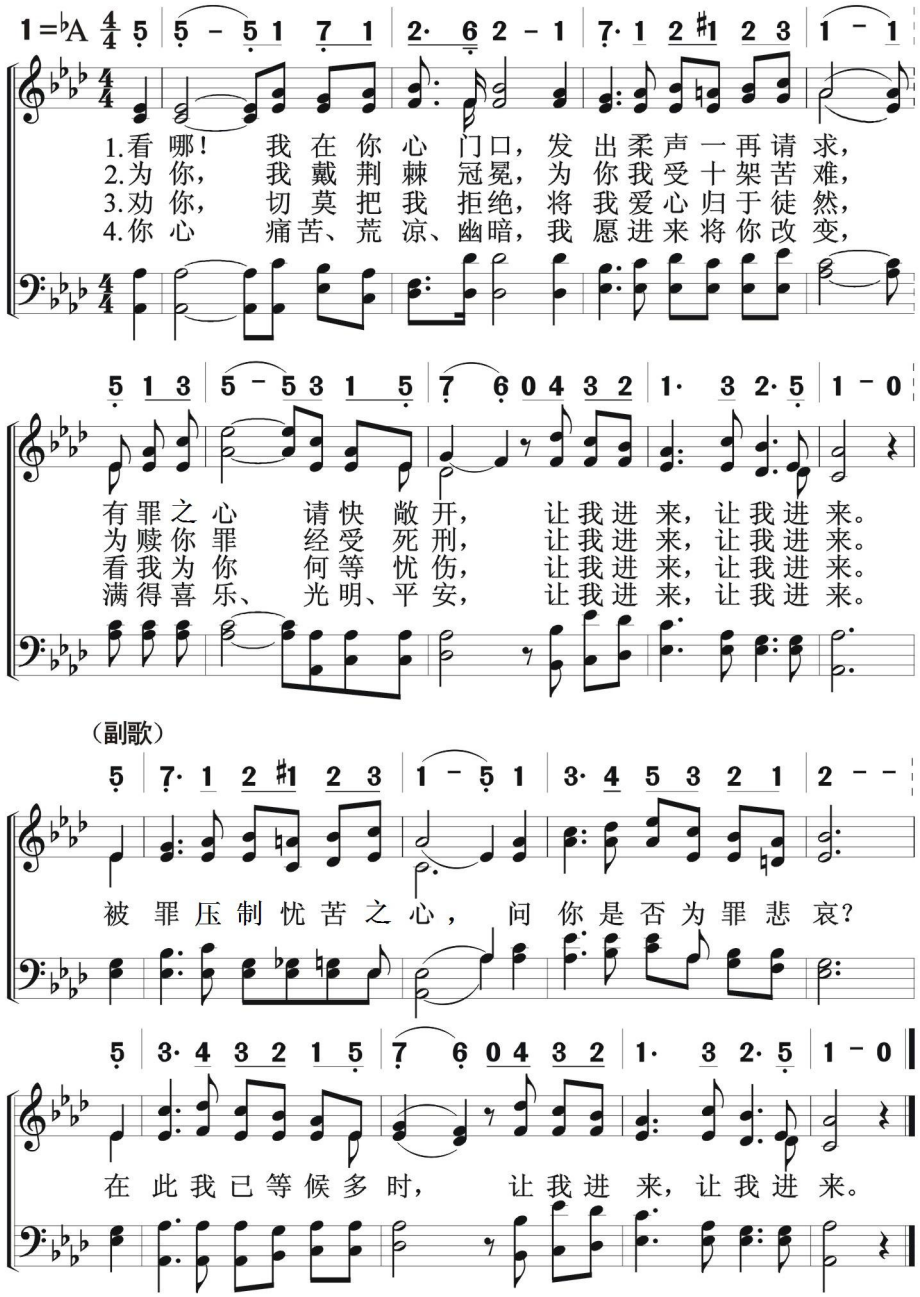

基本信仰
救　恩

荣耀归主名　139

Glory To His Name

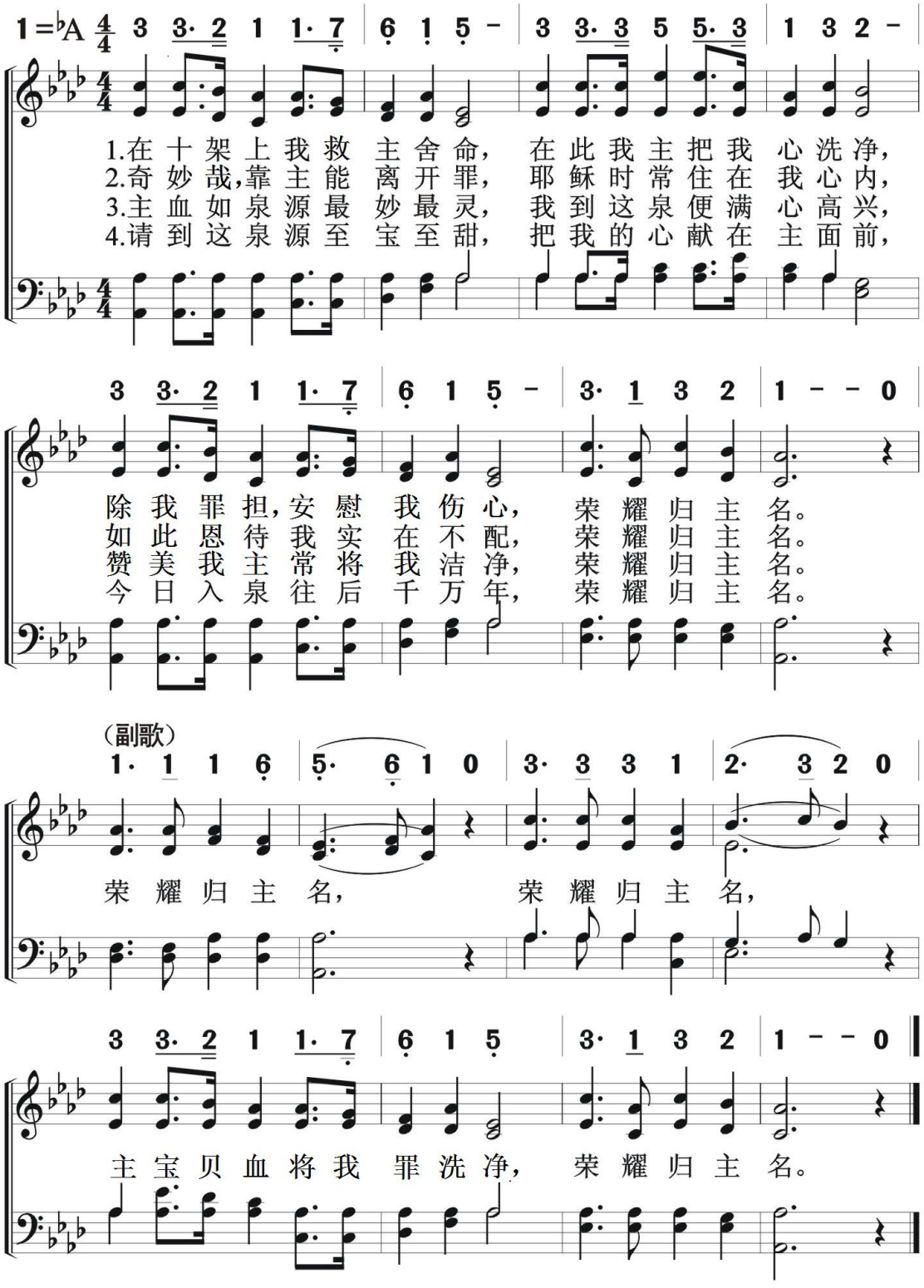

140 祂救赎我

基本信仰
救　恩

He Ransomed Me

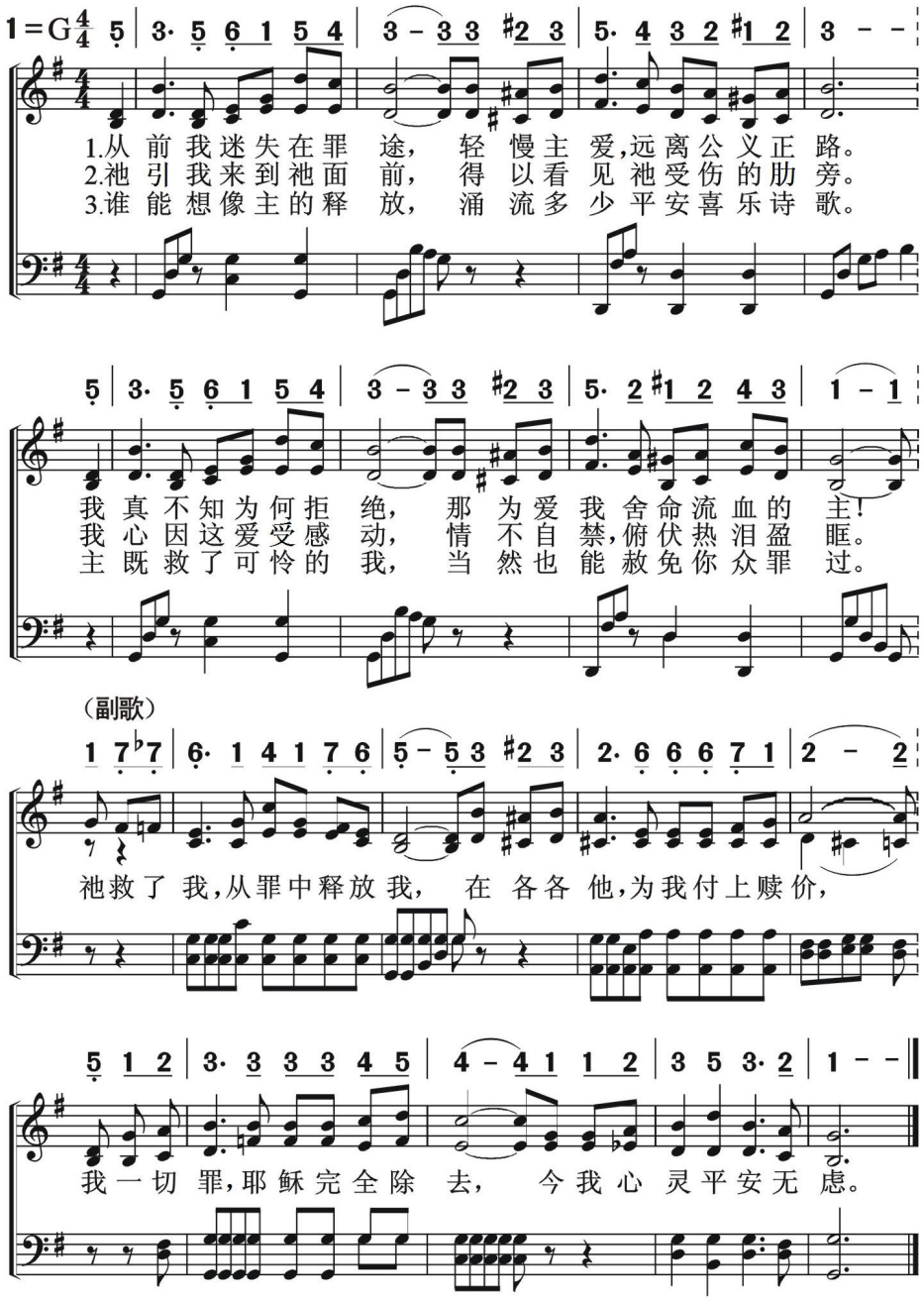

基本信仰
救　恩

祂看顧麻雀

141

His Eye Is On The Sparrow

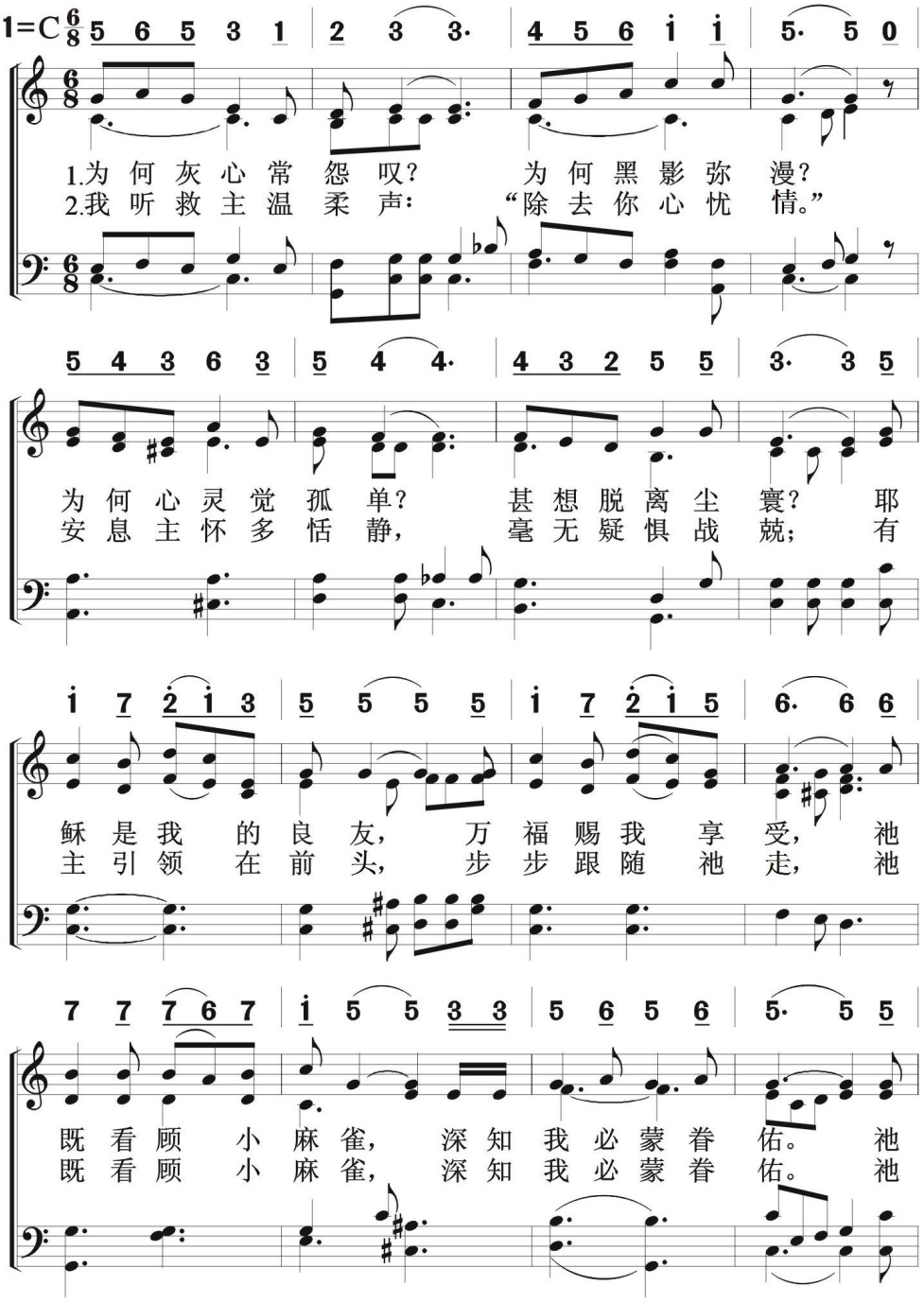

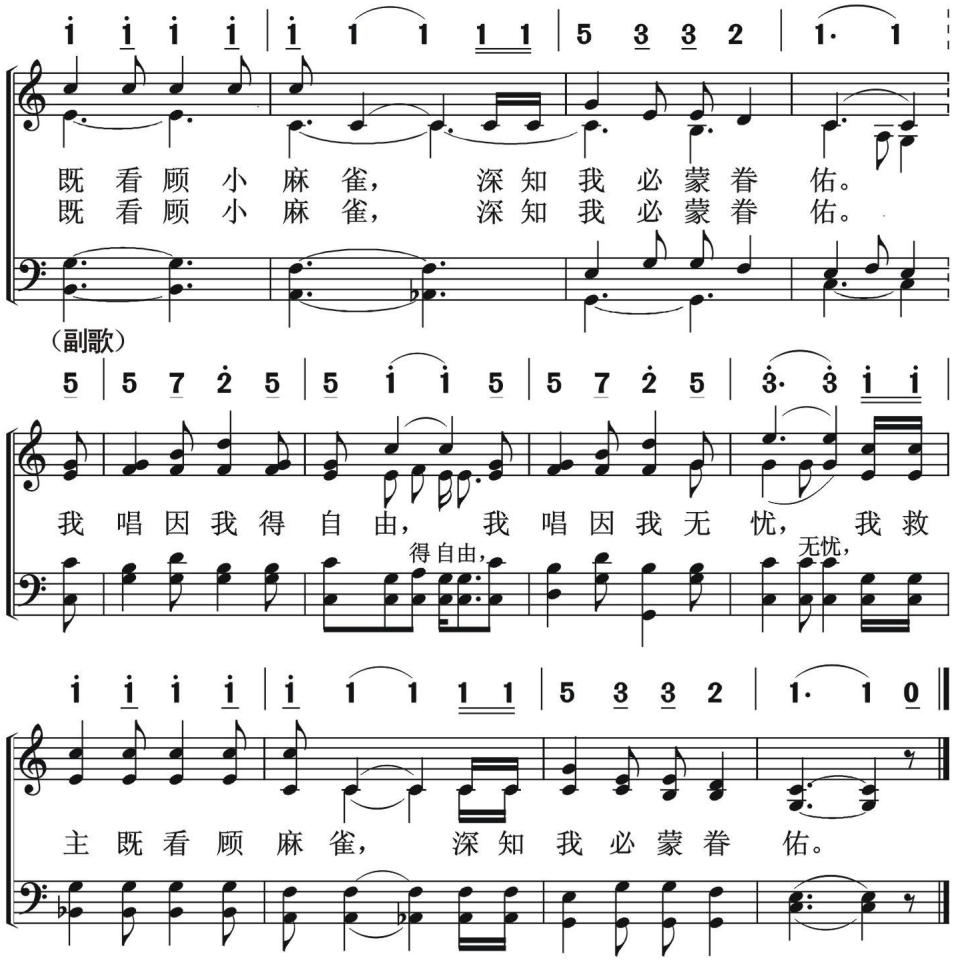
既 看 顾 小 麻 雀， 深 知 我 必 蒙 眷 佑。
既 看 顾 小 麻 雀， 深 知 我 必 蒙 眷 佑。
（副歌）
我 唱 因 我 得 自 由， 我 唱 因 我 无 忧， 我 救
得自由，
无忧，
主 既 看 顾 麻 雀， 深 知 我 必 蒙 眷 佑。

祂拉我出来

He Brought Me Out

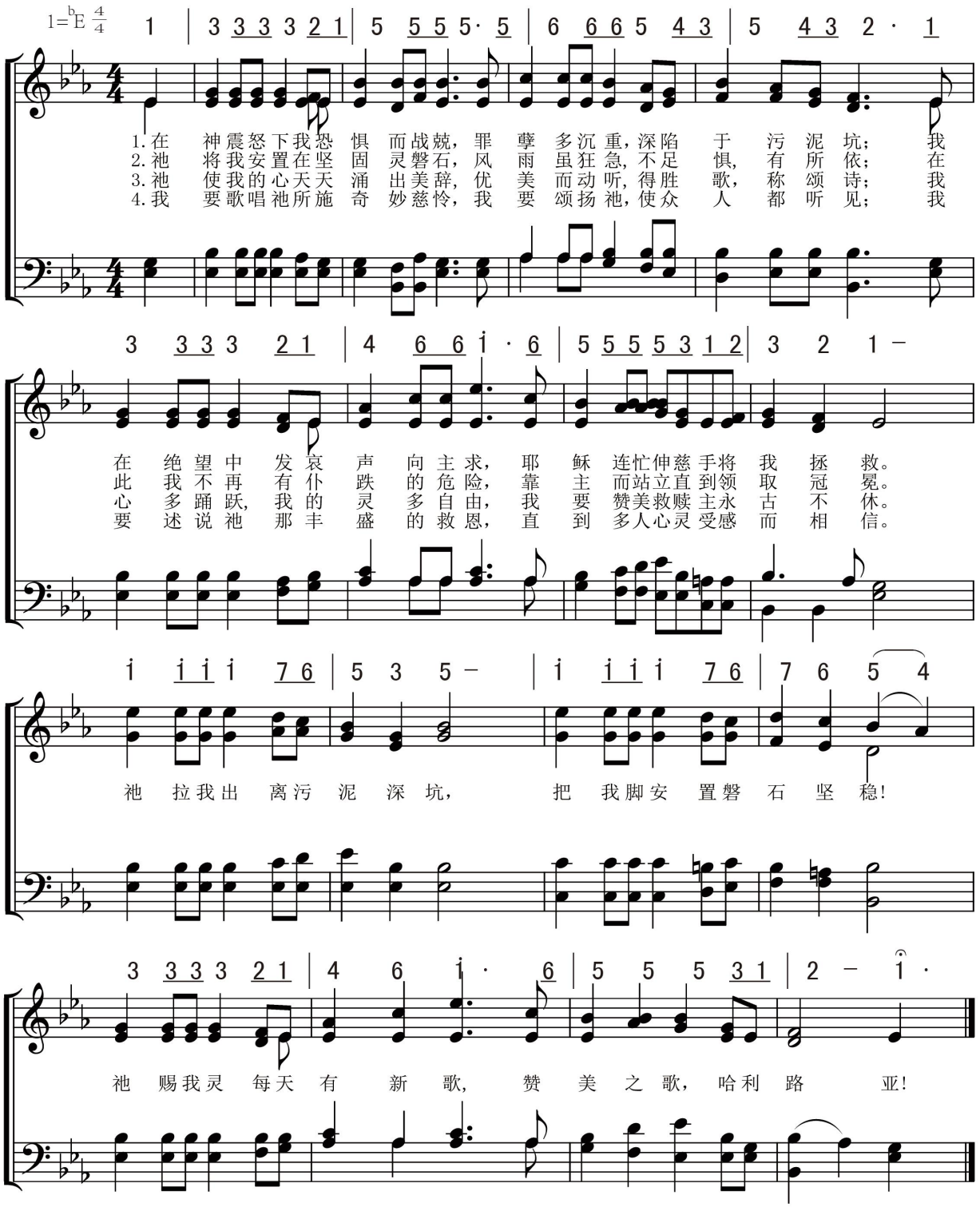

143 祂来接我

Seeking For Me

基本信仰
救　恩

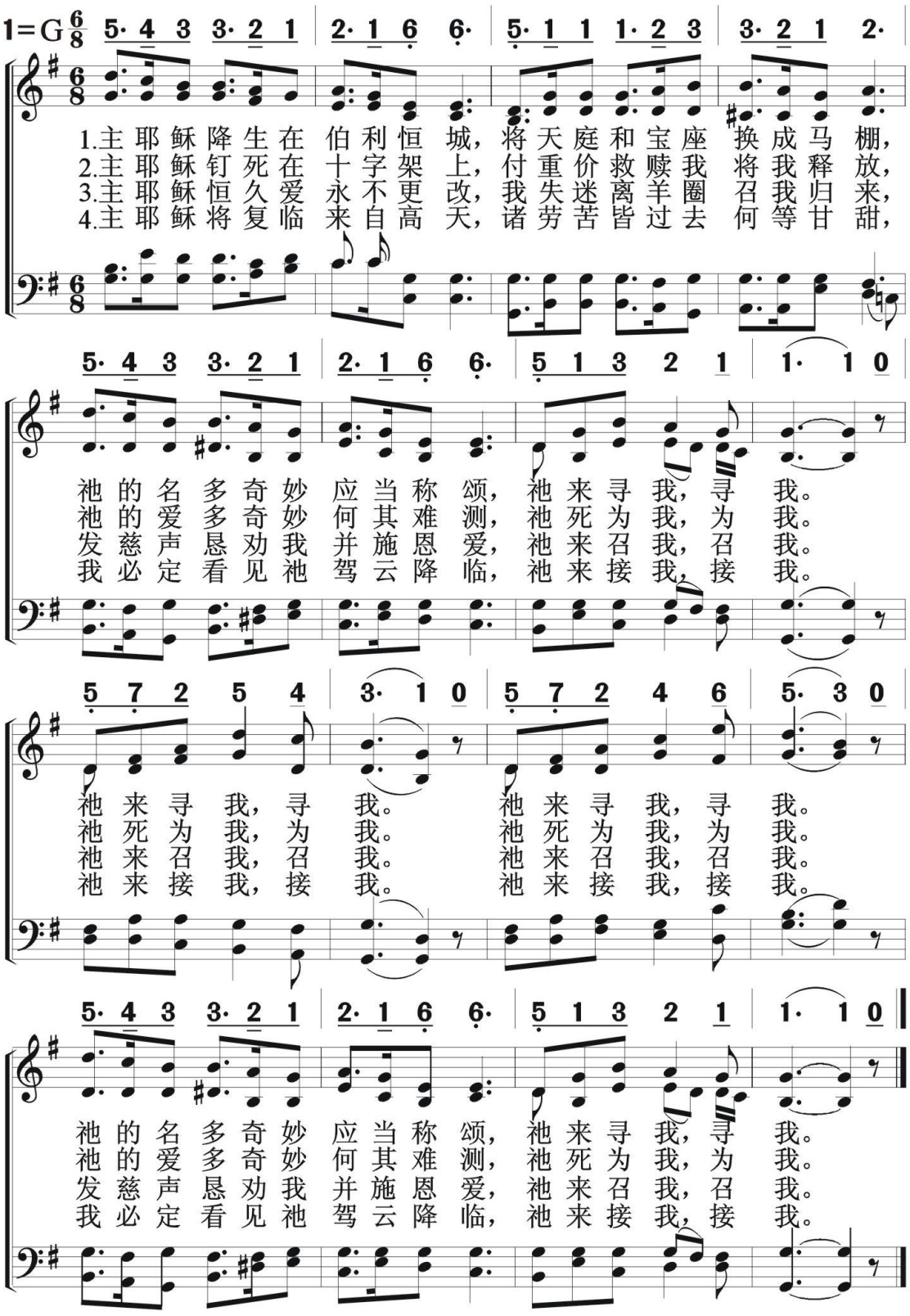

基本信仰
救　恩

天父发恩光　144

Brightly Beams Our Father’s Mercy

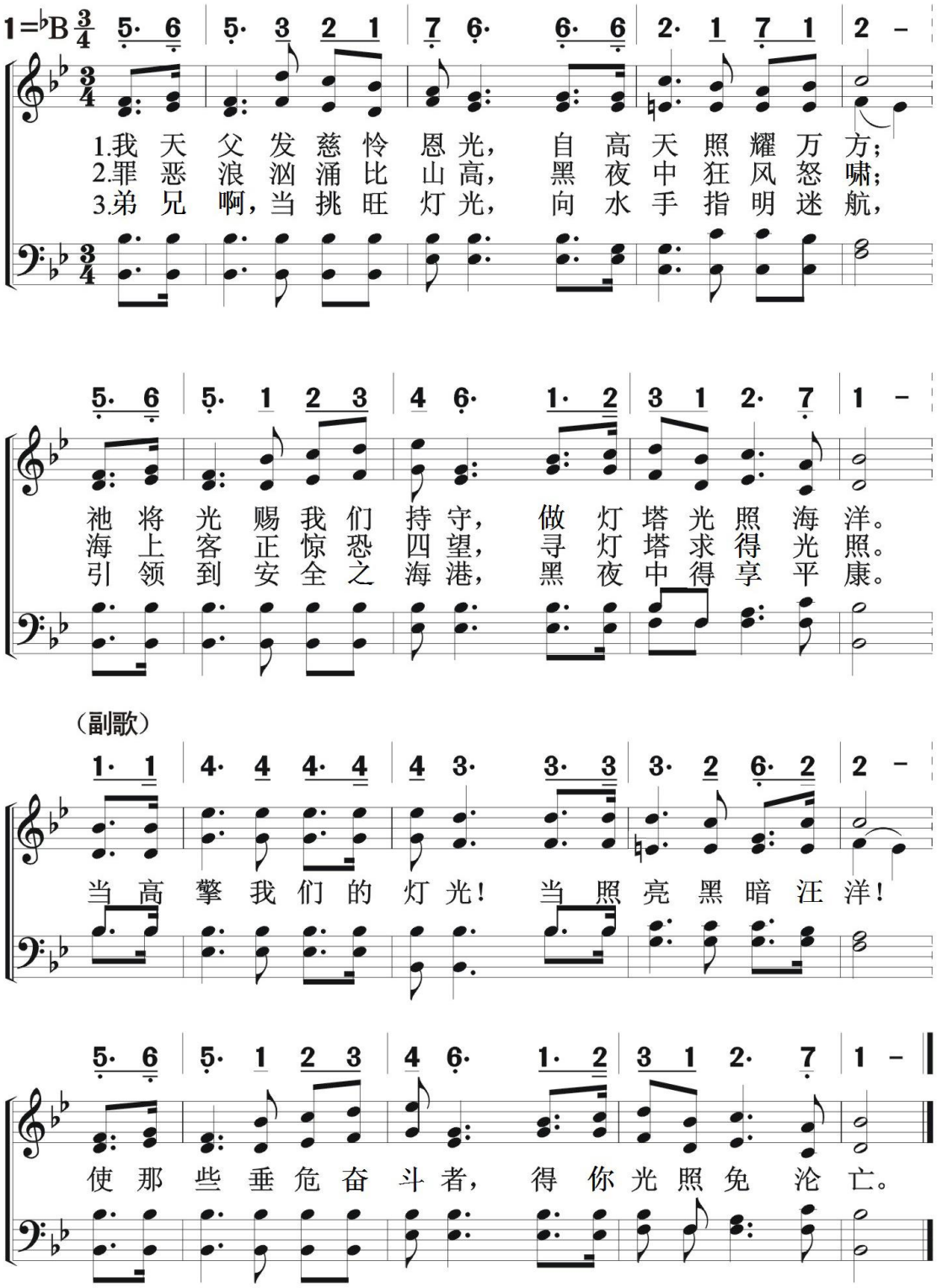

145 听祂呼召

基本信仰
救　恩

Answering To His Call

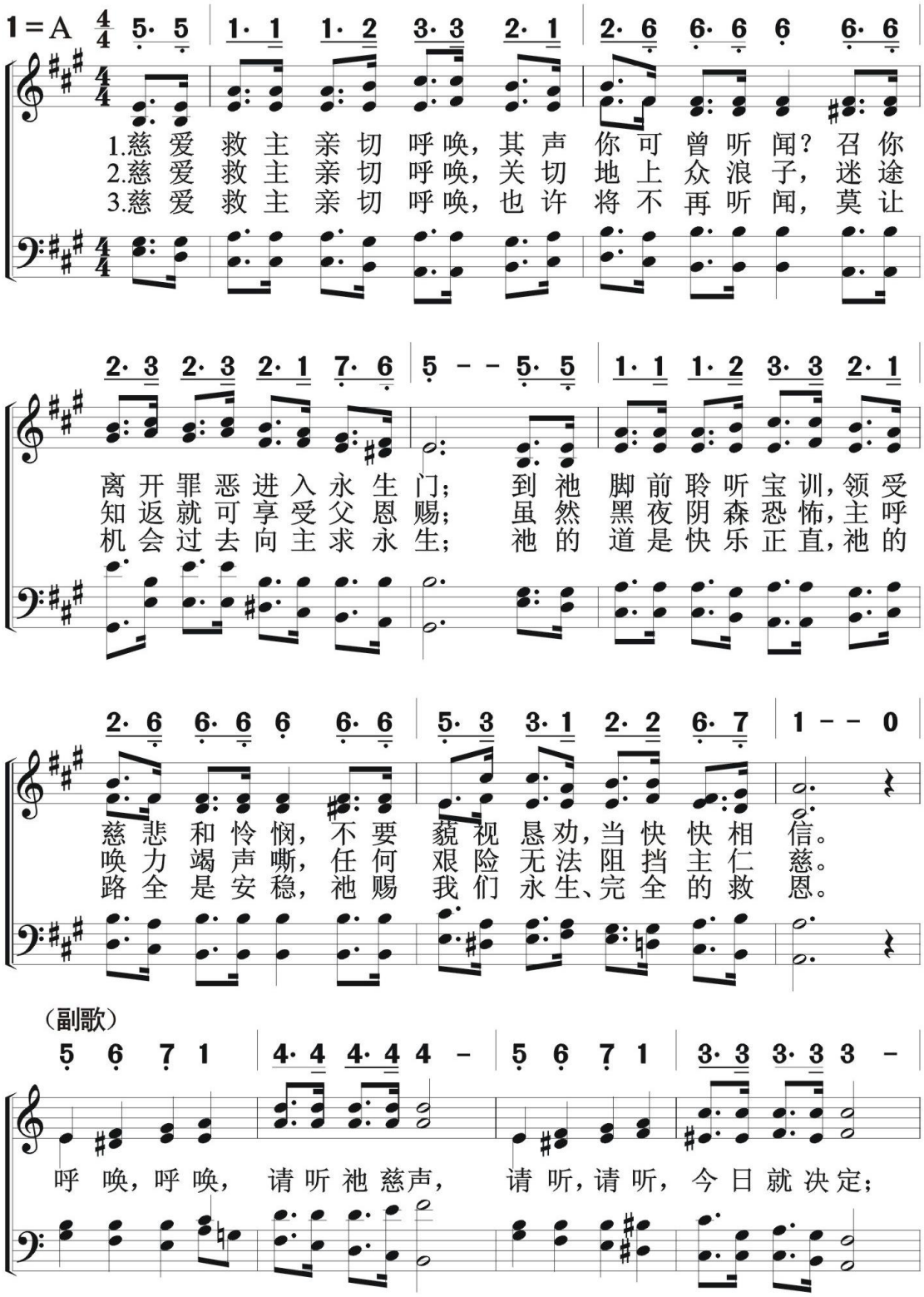

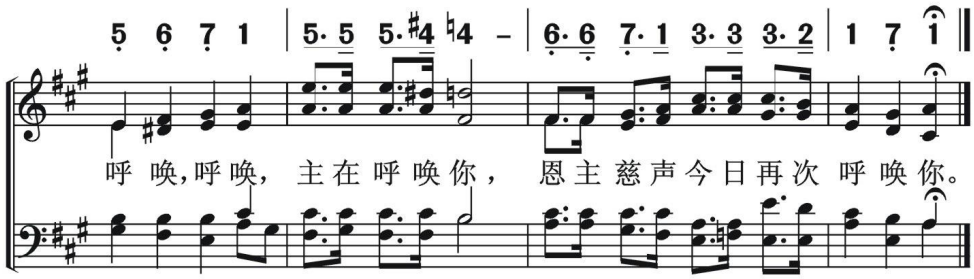

基本信仰
救　　恩

来就耶稣　146

Just as I Am

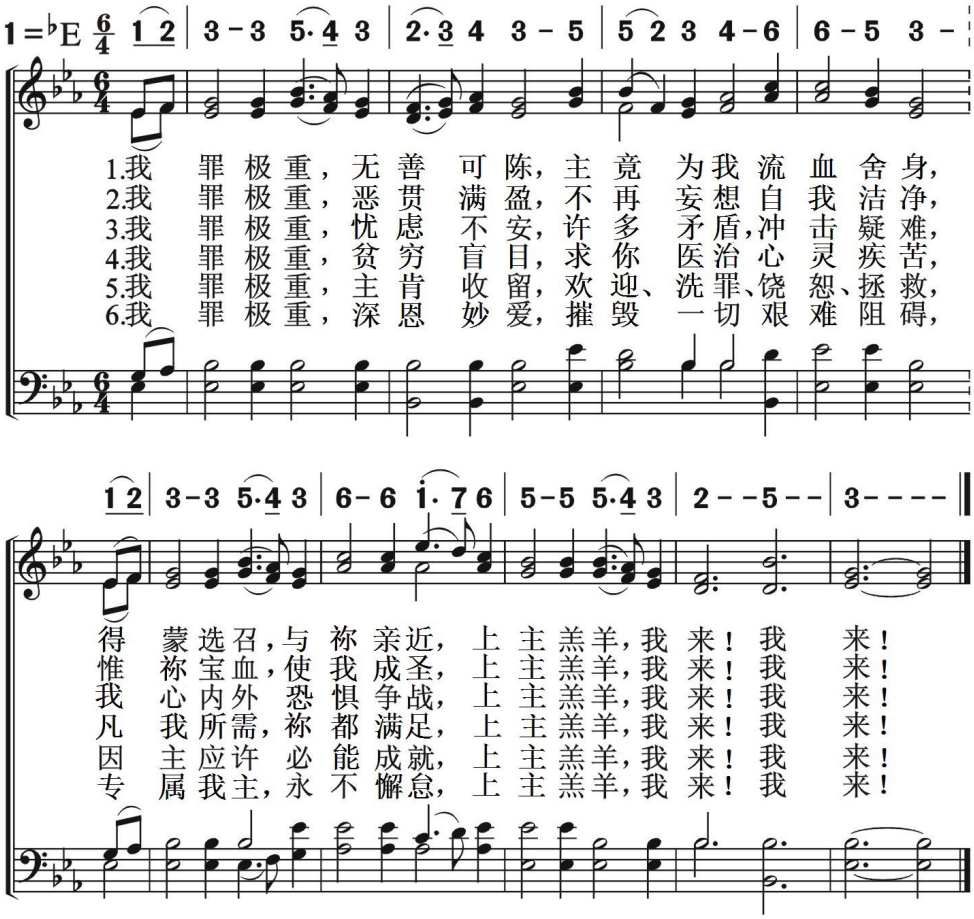

147 我听耶稣慈声

I Heard the Voice of Jesus Say

基本信仰
救　恩

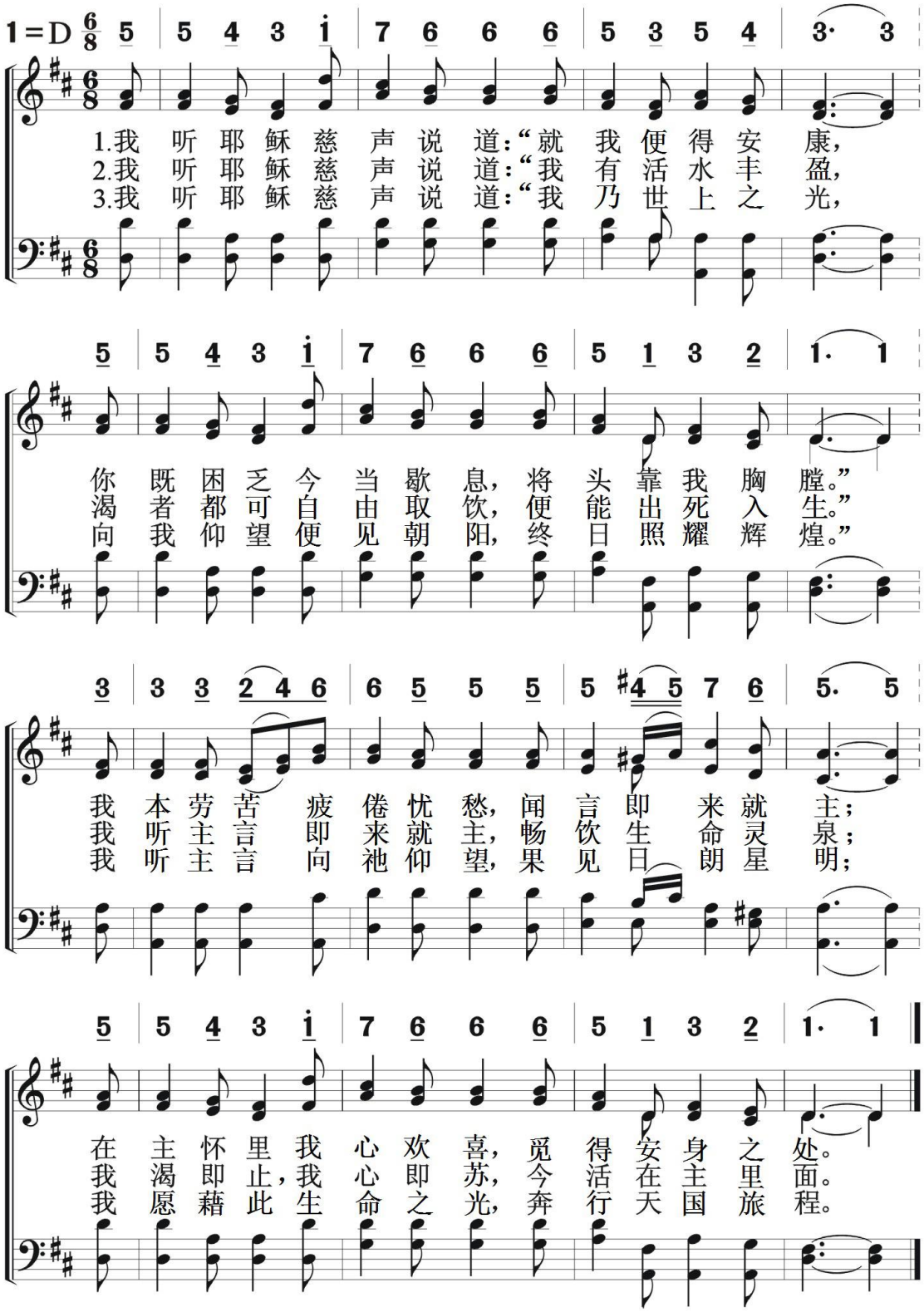

基本信仰
救　恩

我心灵得安宁

148

When Peace, Like a River

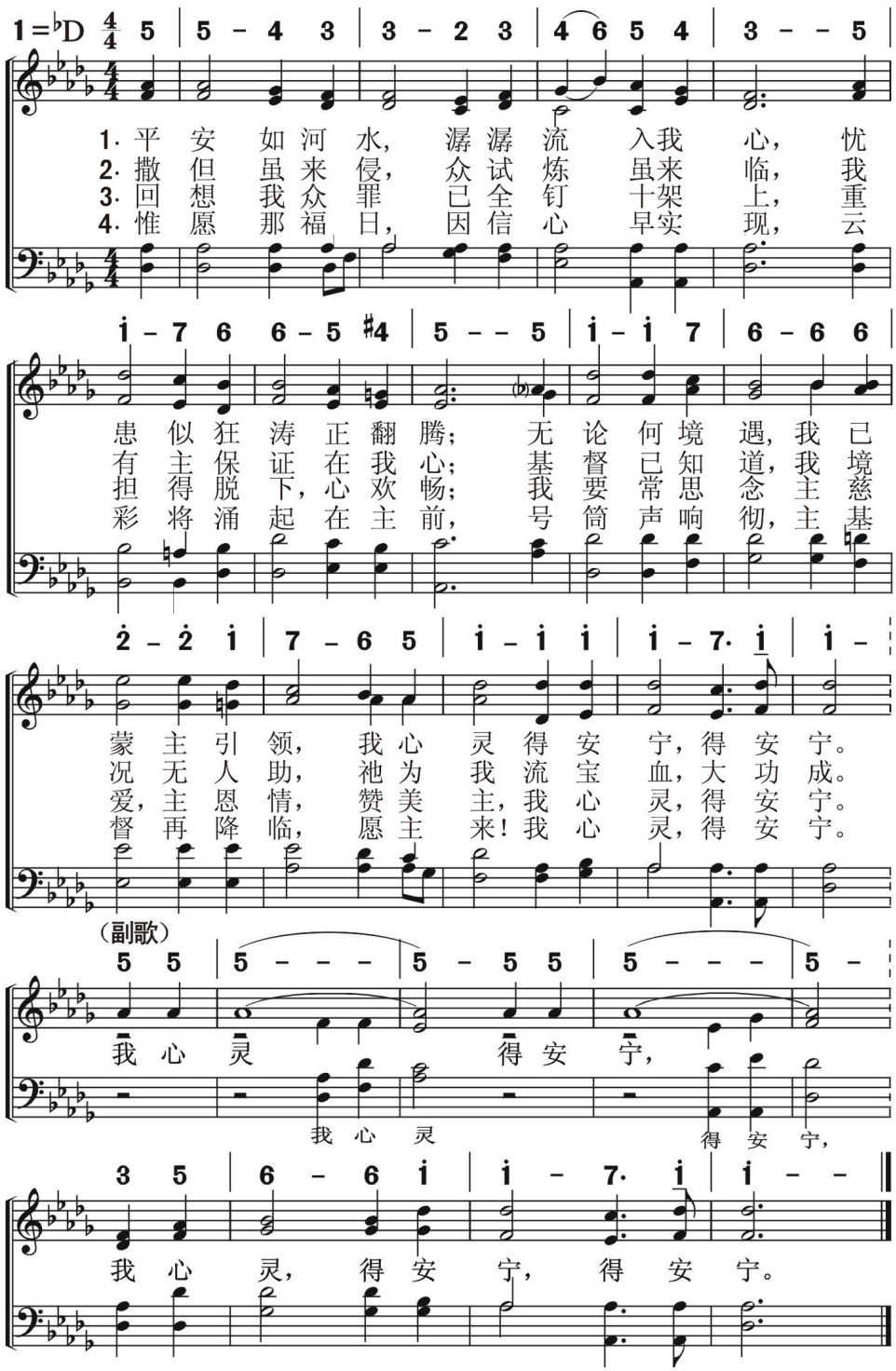

149 我已蒙救赎

I Have a Song I Love to Sing

基本信仰
救　　恩

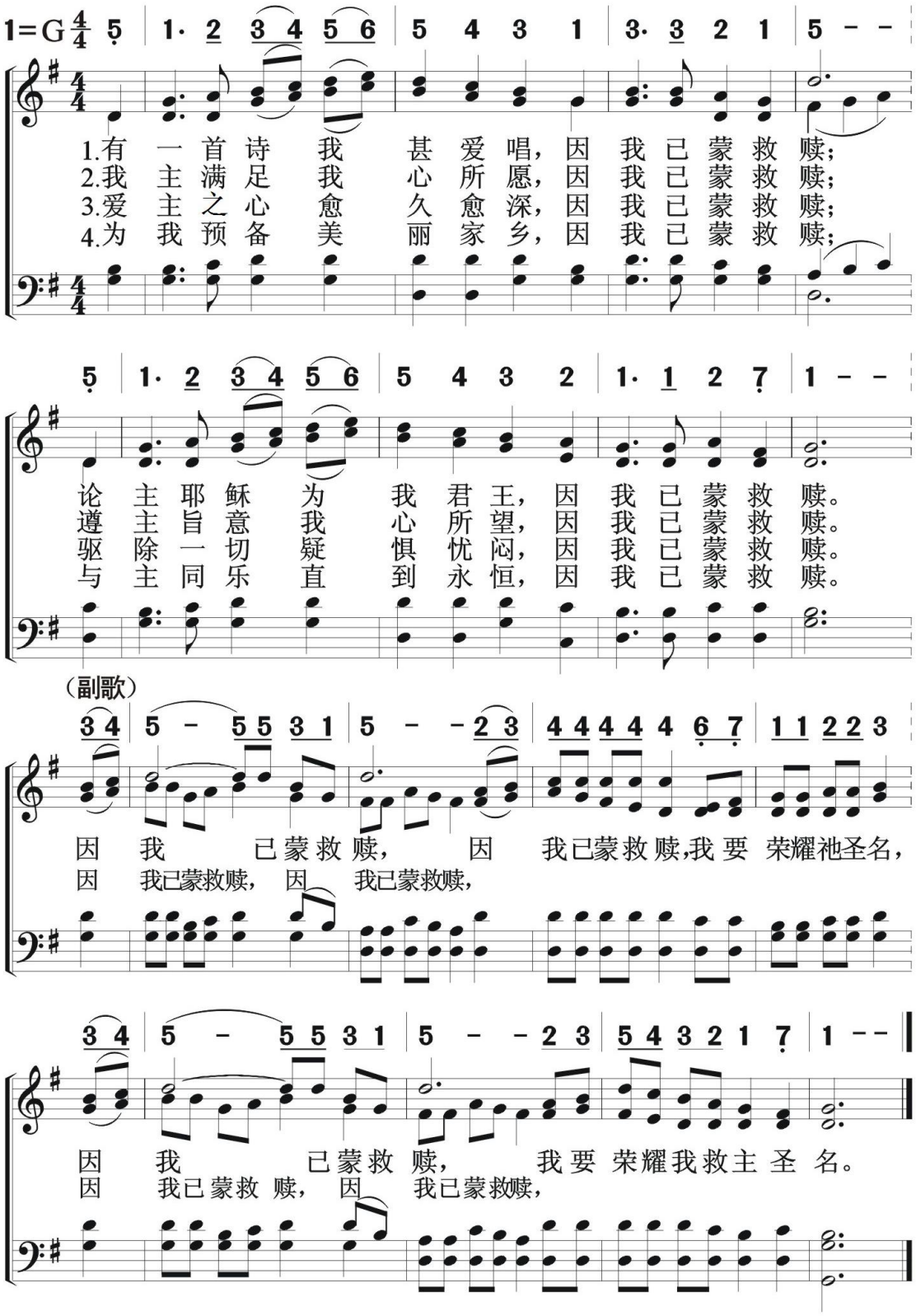

基本信仰
救　恩

我知救赎主活着

150

I KNOW THAT MY REDEEMER LIVETH

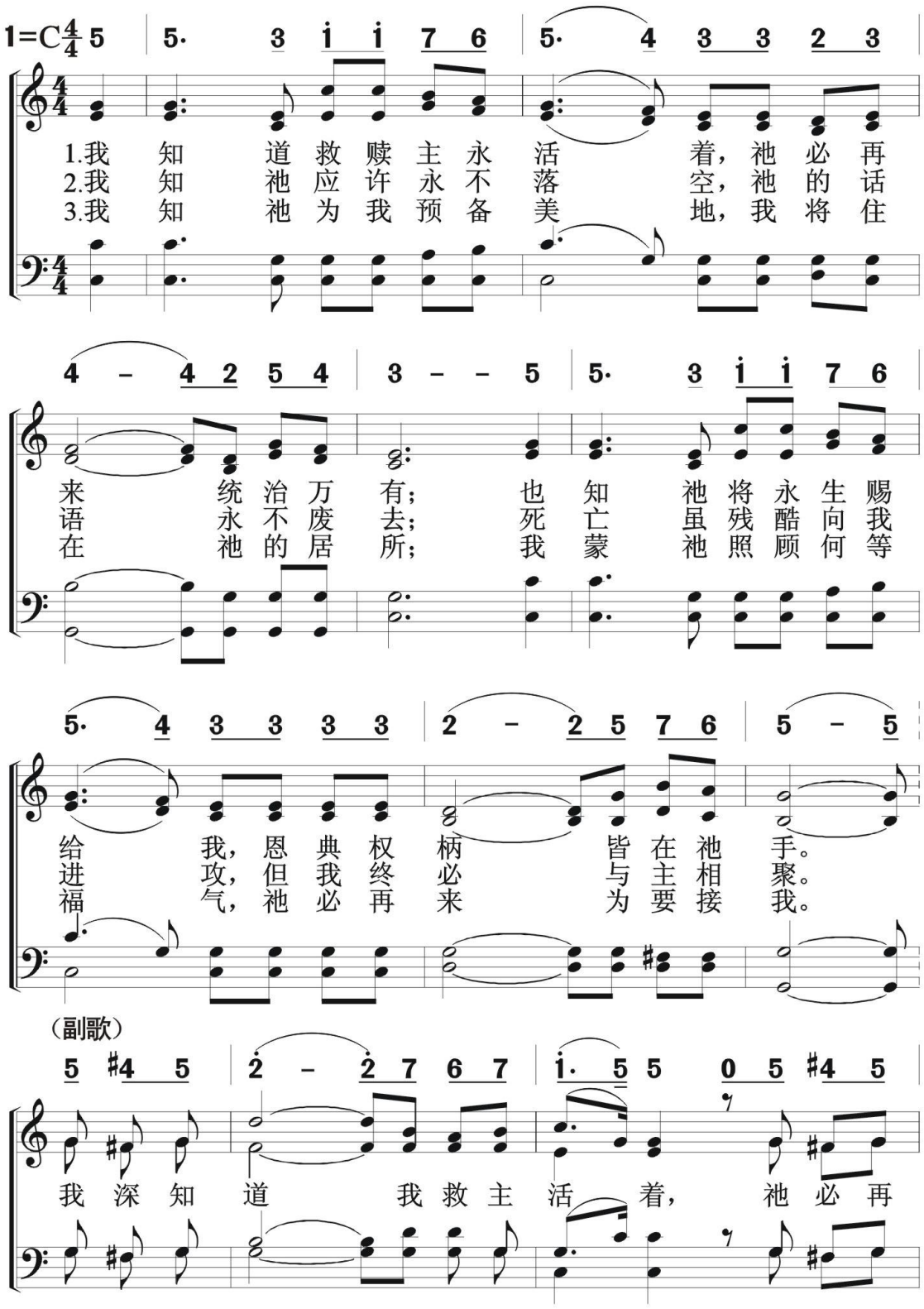

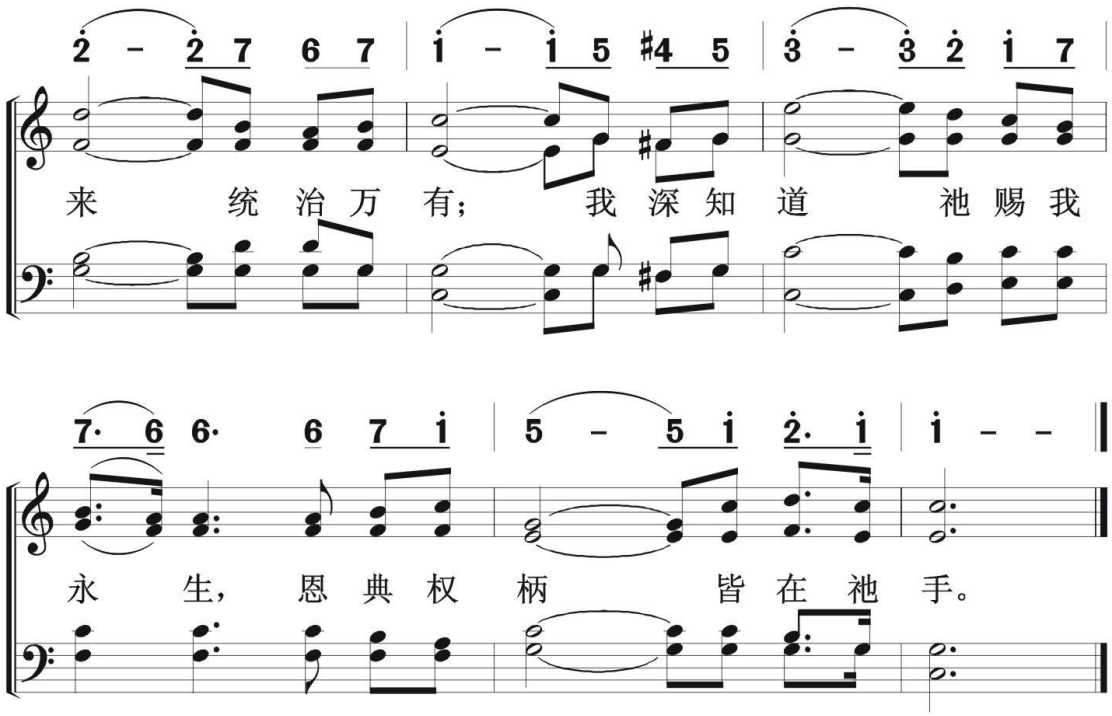
来 统治万有；我深知道 祂赐我
永 生，恩典权柄 皆在祂手。

基本信仰
救　　恩

我总不忘记你

151

I Will Not Forget Thee

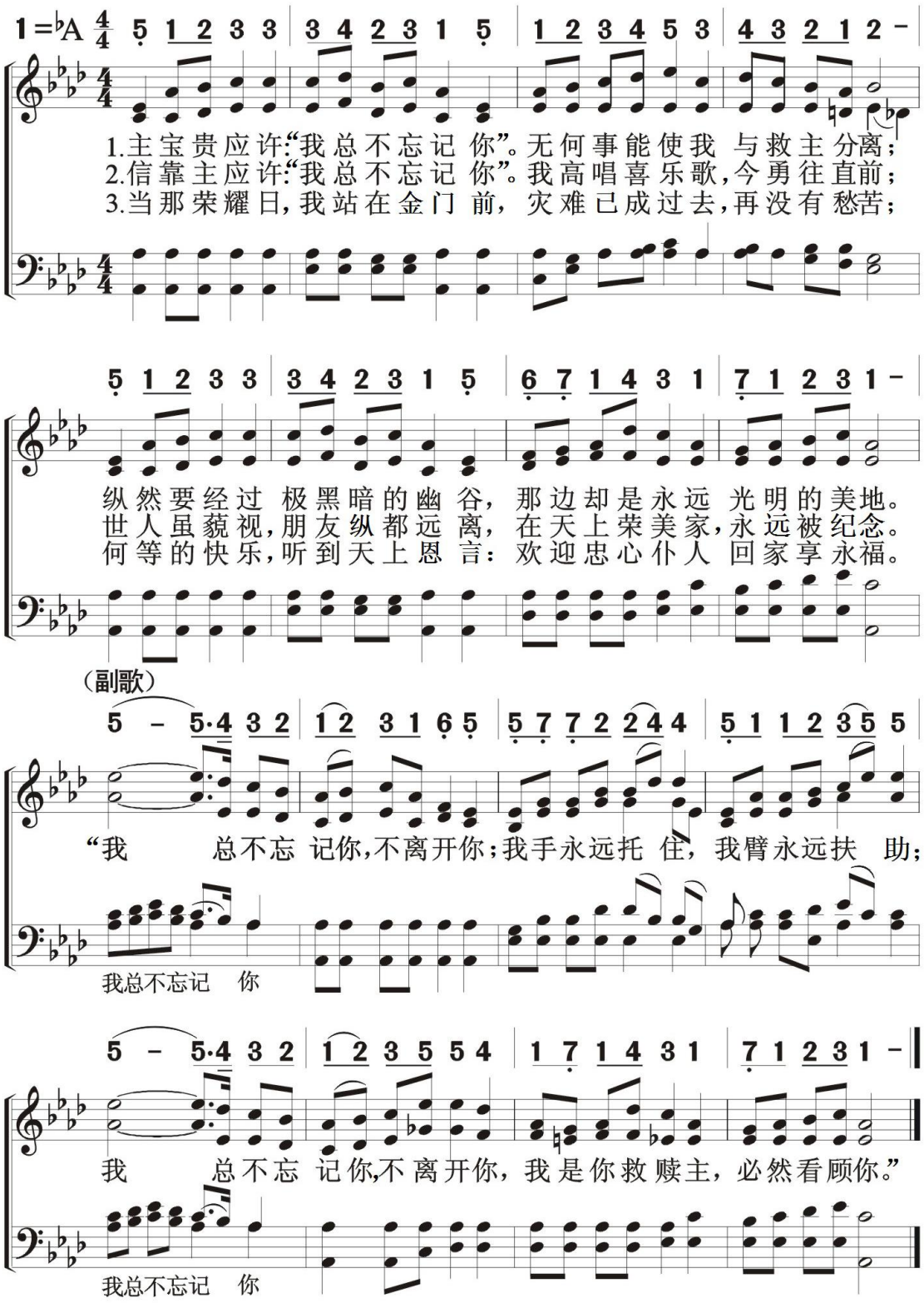

152 现在来就主

While We Pray

基本信仰
救　　恩

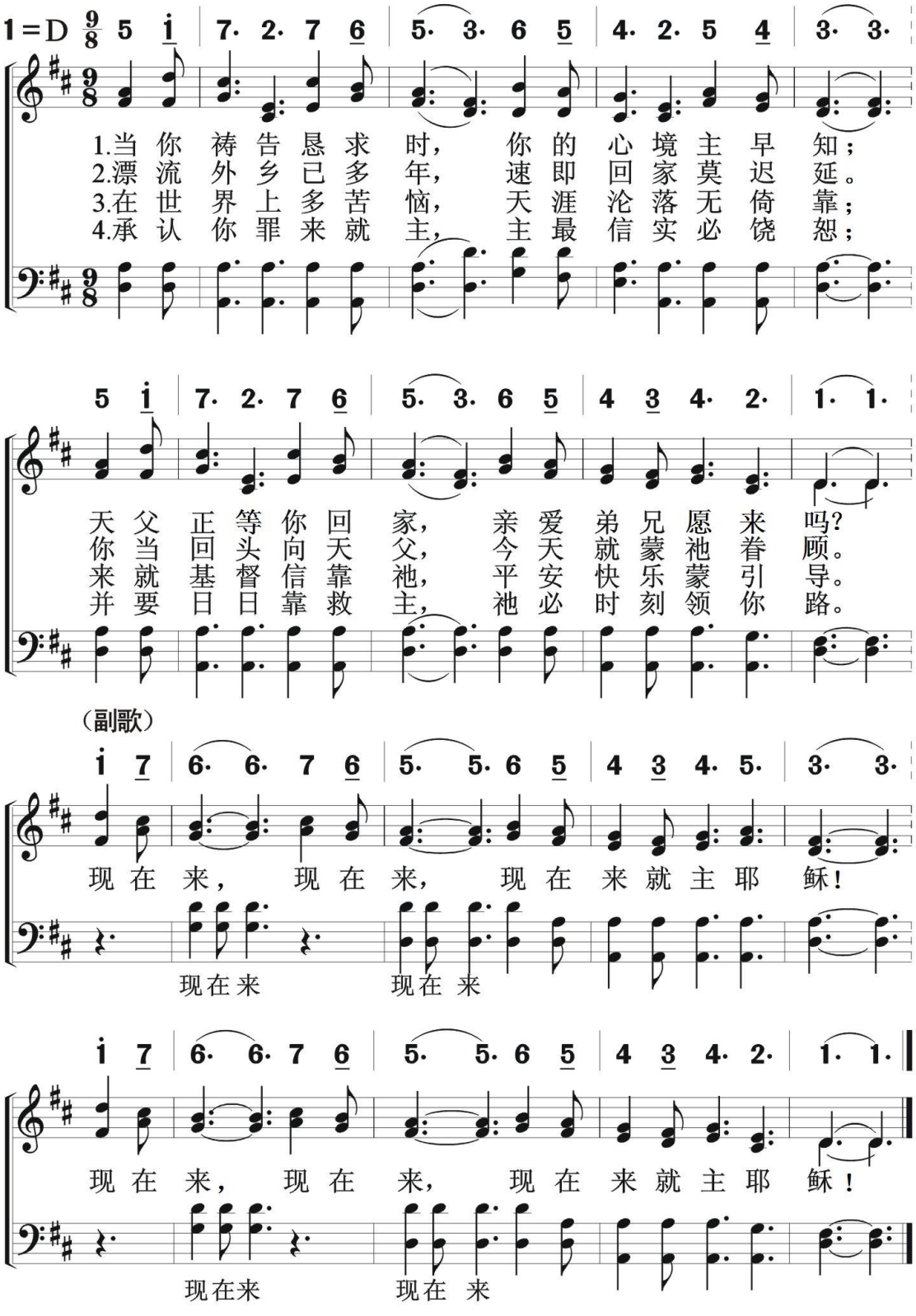

基本信仰
救　恩

心向主宝座　153

Lord Thou Art Worthy

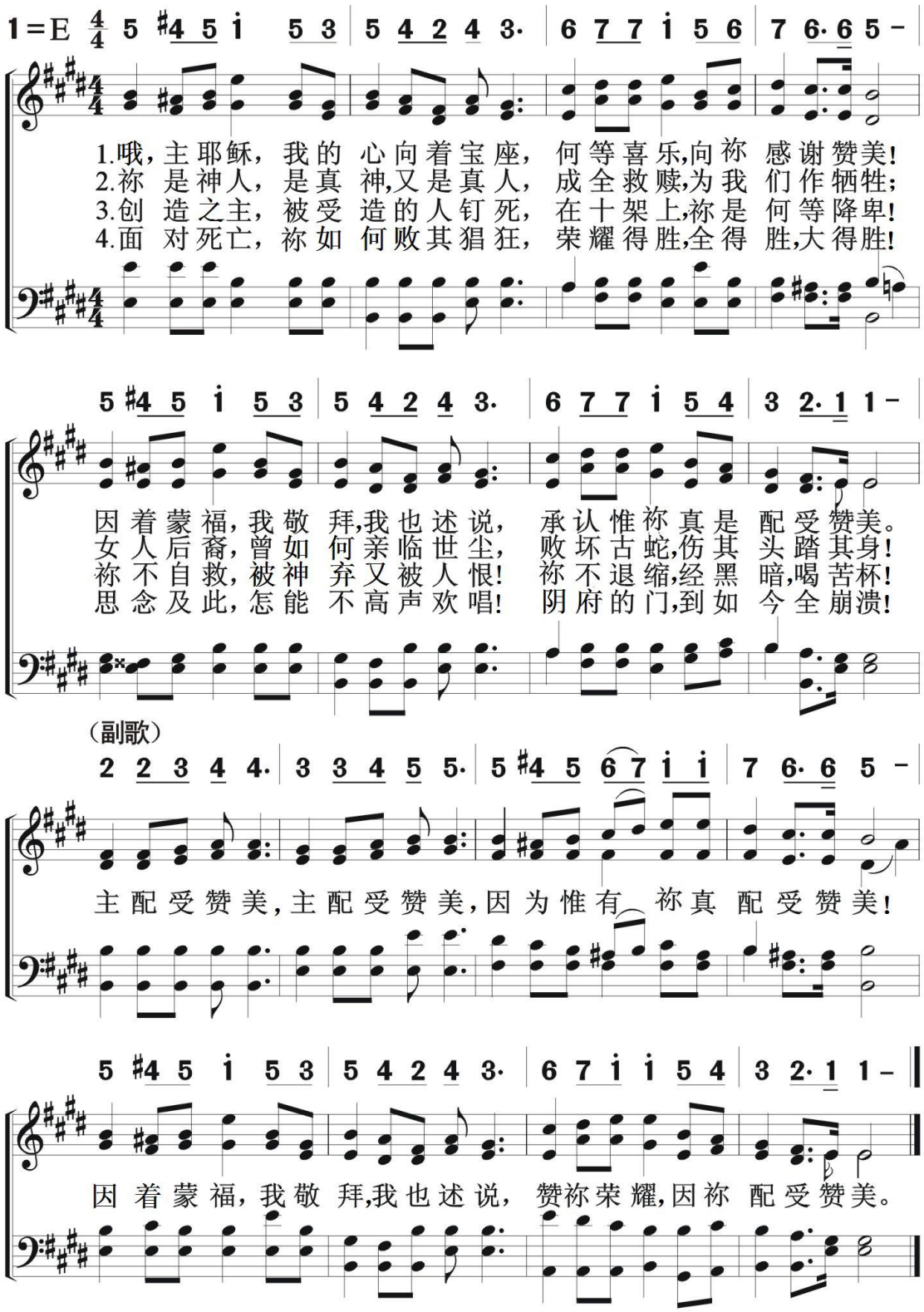

154 仰望主十字架

基本信仰
救　恩

There’s Life in a Look at the Sacred Cross

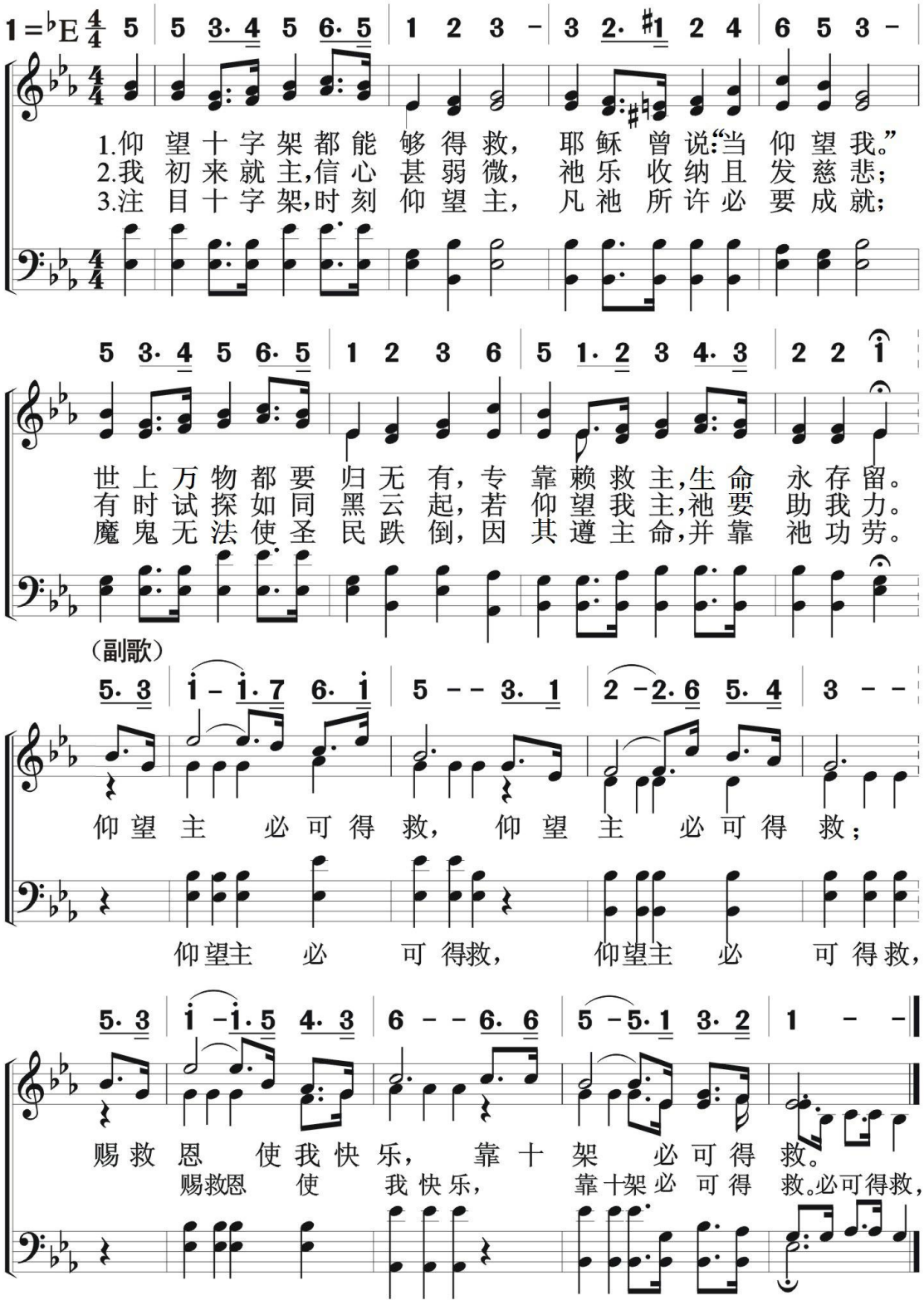

基本信仰

救　恩

要及时

Be in Time

155

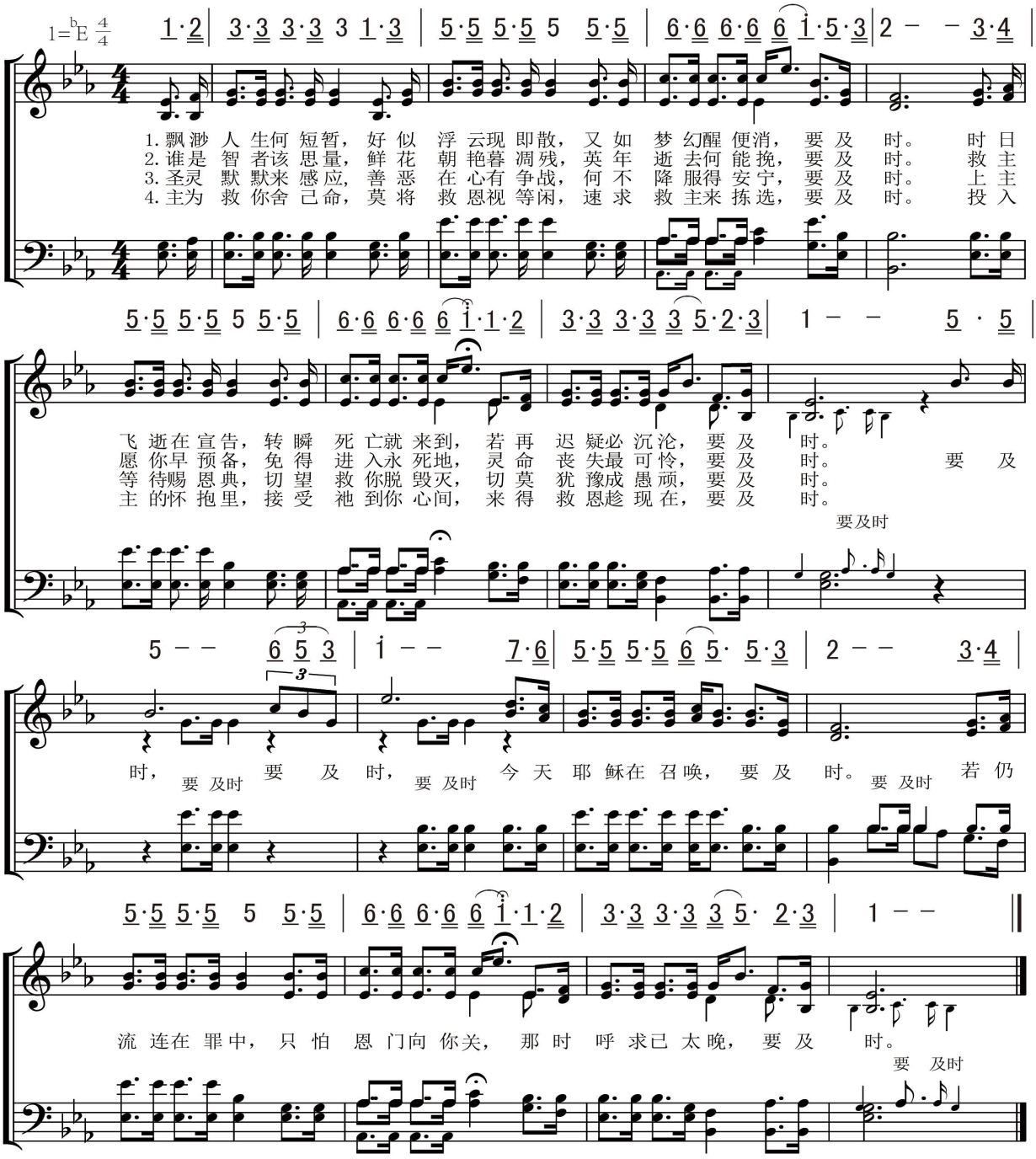

156 有福的确据

Blessed Assurance

基本信仰
救　恩

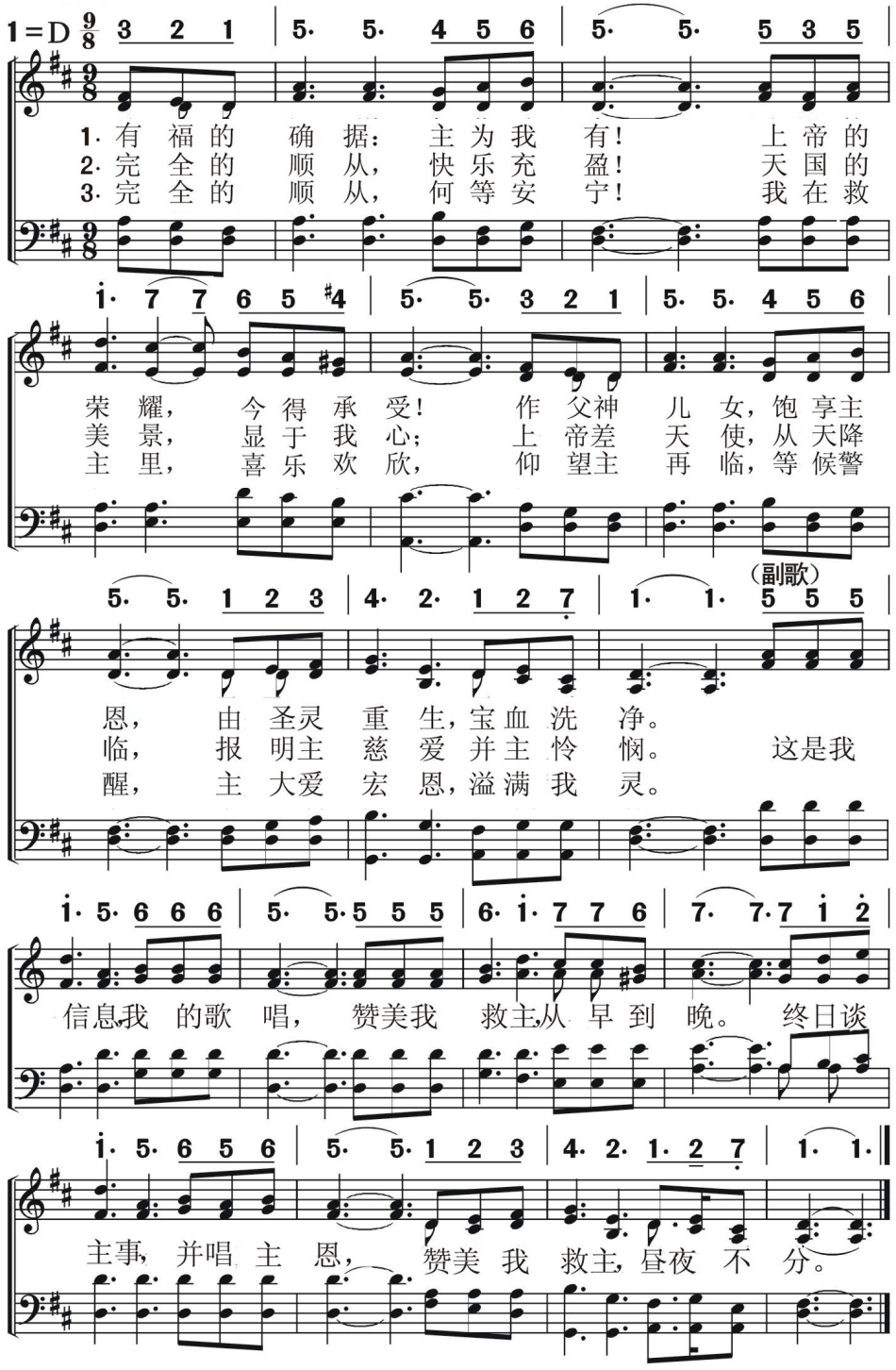

耶稣奇妙的救恩

Wonderful Grace of Jesus

1=♭B 4/4

5 5·5 5 5 | 6 - 5 - | i 3·4 5 4 | 3 - - - | 3 3·3 3 3

1.耶稣奇妙的救恩，超过我众过犯，我口舌怎能
2.耶稣奇妙的救恩，临到失丧之人，藉救恩我罪
3.耶稣奇妙的救恩，临到极大罪人，靠主大能的

6 - i - | 7 7·5 6 6 | 5 - - 0 | 5 5·5 5 5 | 6 - 5 -

述说，更将从何颂赞；祂除我罪担忧愁，
得赦，并使我得重生；主为我解脱捆绑，
感化，使其归服真神；蒙主赐生命丰满，

i i·i 2 i | i 6 6 6 | i 7·6 i 6 | 5 -♯4 - | 5 - 2 - | i - - 0

使我得着自由，耶稣奇妙的救恩使我得拯救。
使我得着释放，耶稣奇妙的救恩使我得拯救。
得享天国平安，耶稣奇妙的救恩使我得拯救。

（副歌）

1·2 3·4 5·6 5·3 | 5 - 2 - | 1·2 3·5 i·7 2·i | 7 - - 0

主耶稣奇妙无比的救　恩，深过波涛滚滚大海洋，
奇　妙无比的救恩，　　滚滚海洋，

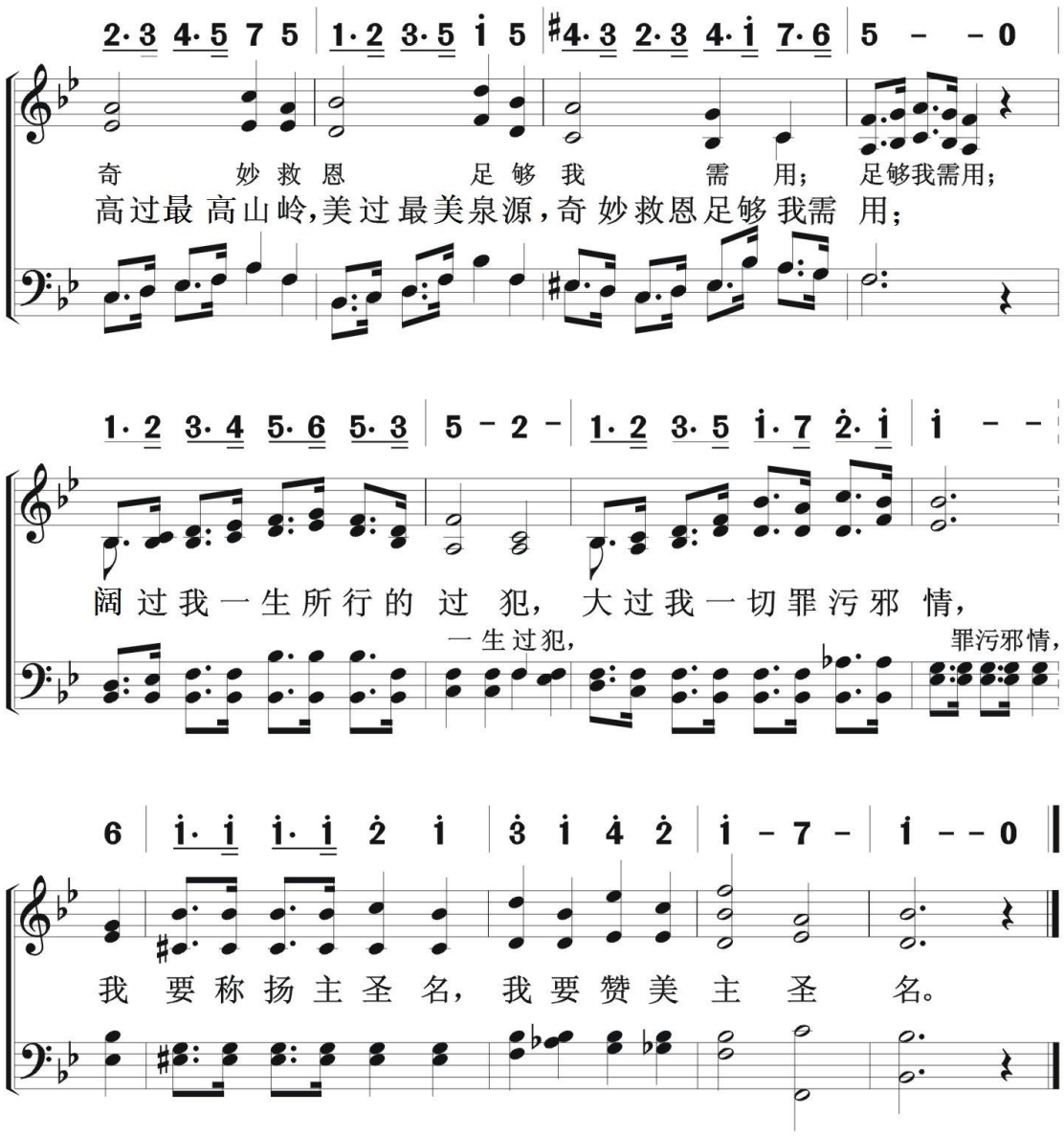
2·3 4·5 7 5 | 1·2 3·5 i 5 | #4·3 2·3 4·i 7·6 | 5 - - 0
奇 妙 救 恩 足 够 我 需 用； 足够我需用；
高过最 高山岭，美过 最美泉源，奇 妙救恩足够 我需 用；
1·2 3·4 5·6 5·3 | 5 - 2 - | 1·2 3·5 i·7 2·i | i - -
阔 过我 一 生 所 行 的 过 犯， 大过我 一 切 罪 污 邪 情，
一 生过犯，
罪污邪情，
6 | i·i i·i 2 i | 3 i 4 2 | i - 7 - | i - - 0
我 要 称 扬 主 圣 名， 我 要 赞 美 主 圣 名。

耶稣是我最好朋友

What a Friend I Have in Jesus

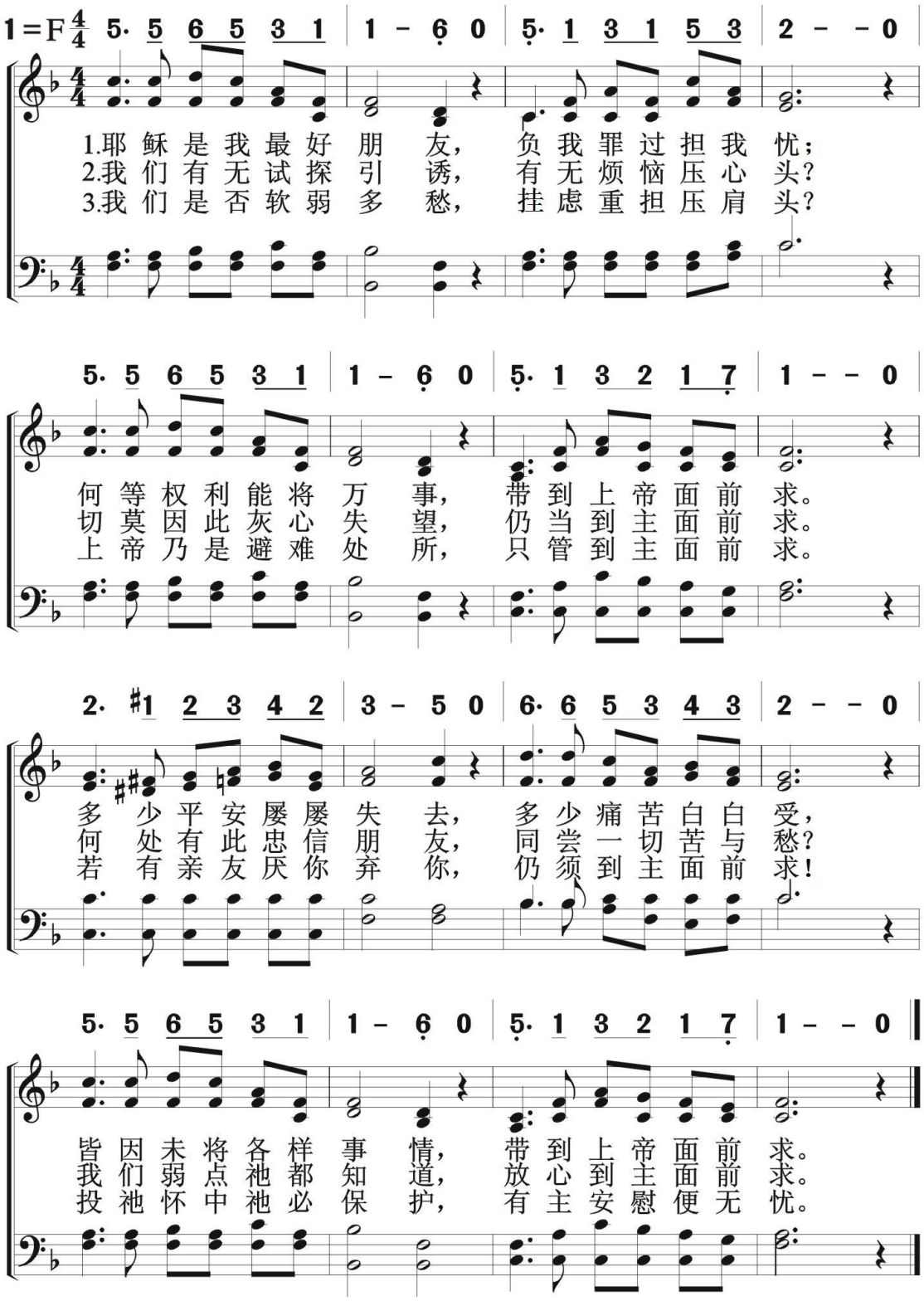

159 耶稣召你来

基本信仰
救　恩

Jesus Is Calling

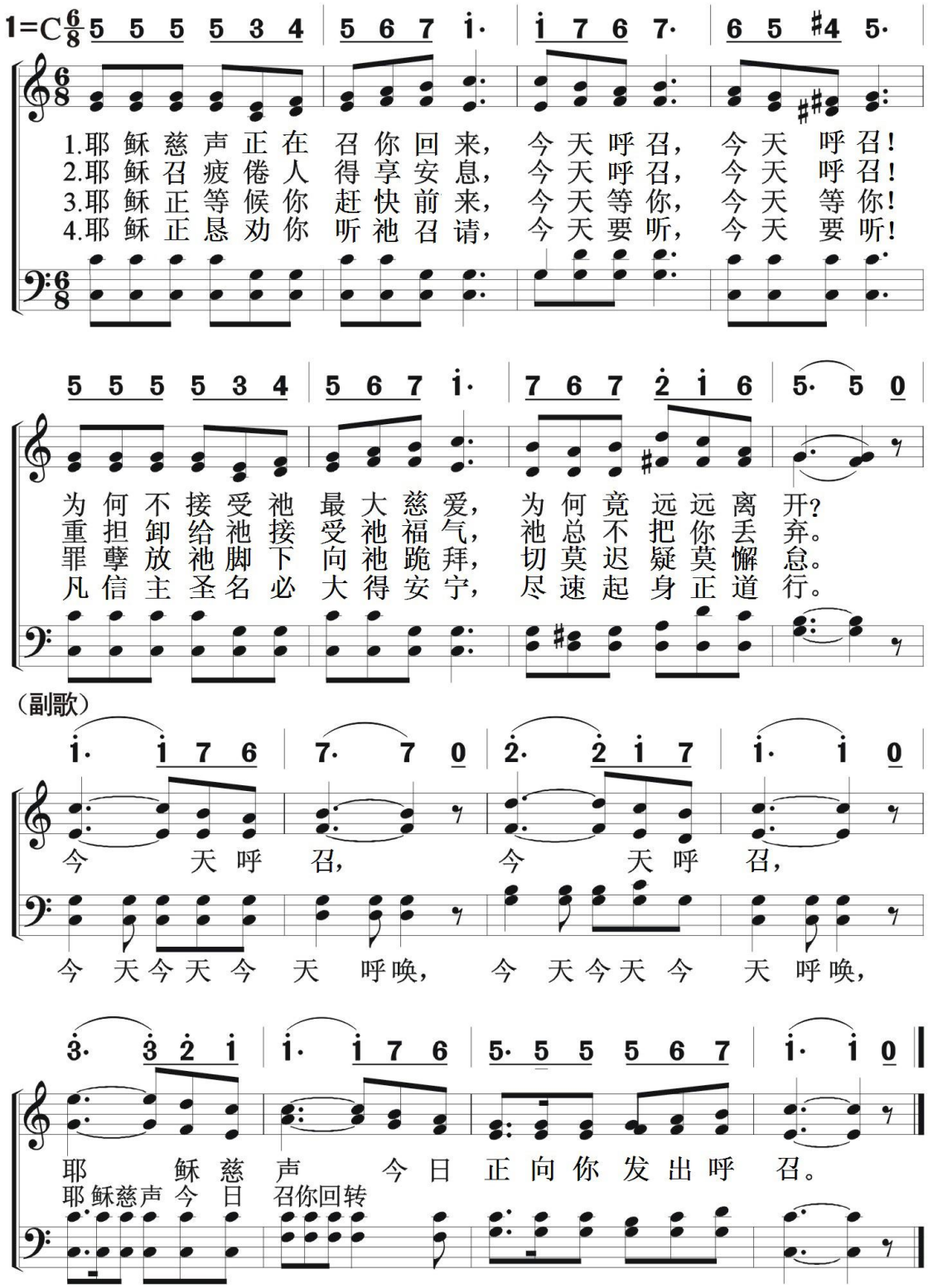

基本信仰
救　　恩

无比大爱　160

O Could I Speak the Matchless Worth

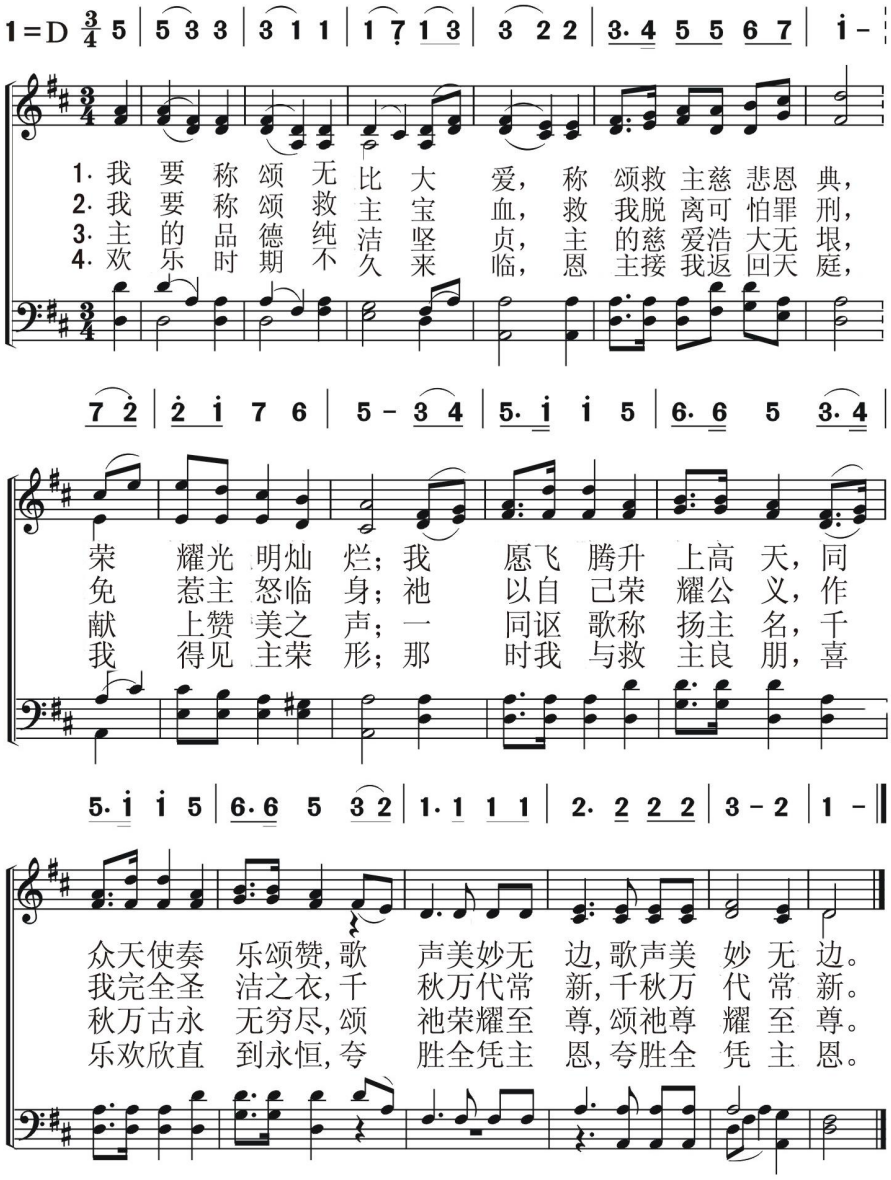

161 你是否愿接待耶稣

基本信仰
救　　恩

Have You Any Room for Jesus

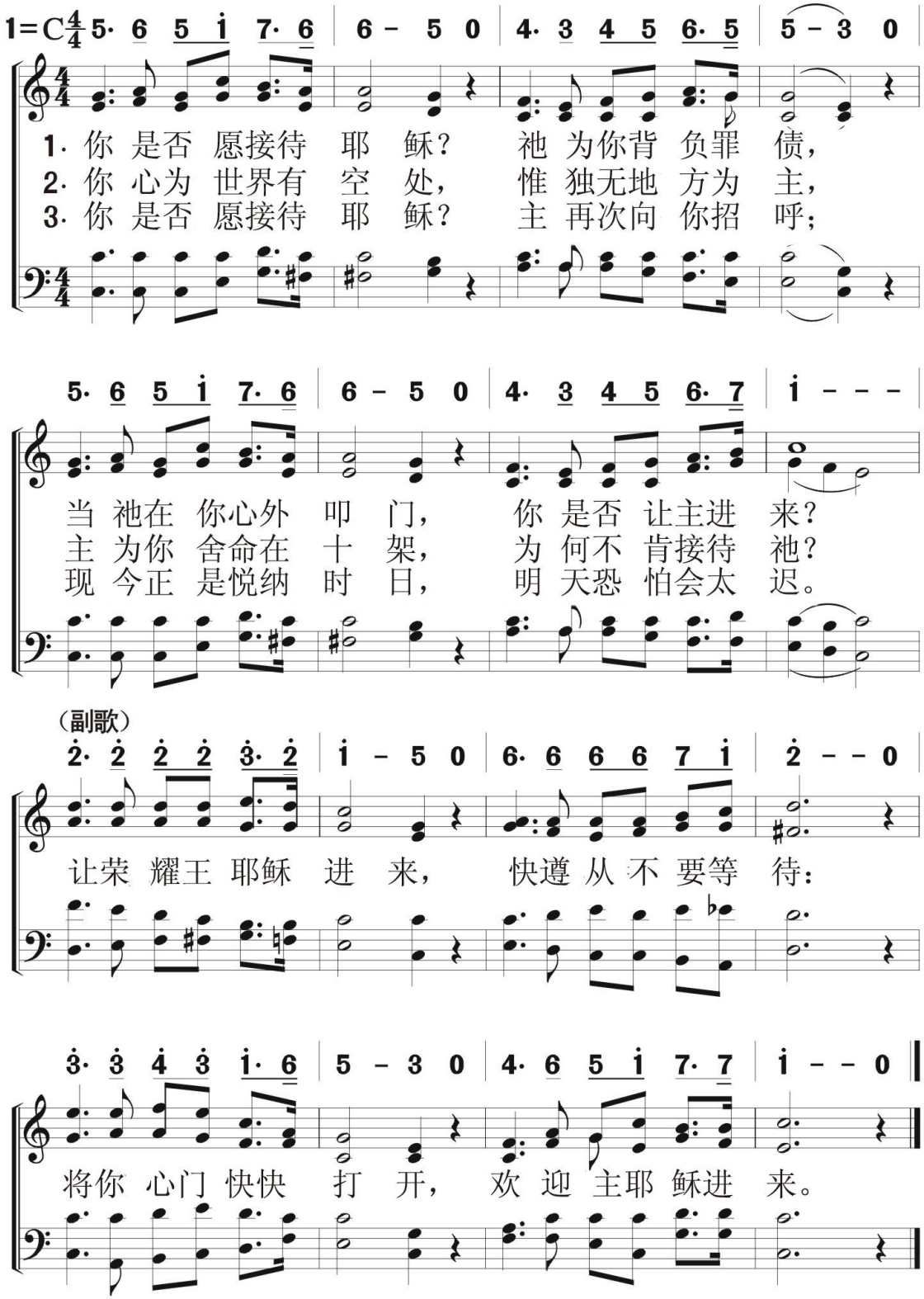

基本信仰
救　　恩

永不干涸活泉

162

Living Fount Which Never Dry Out

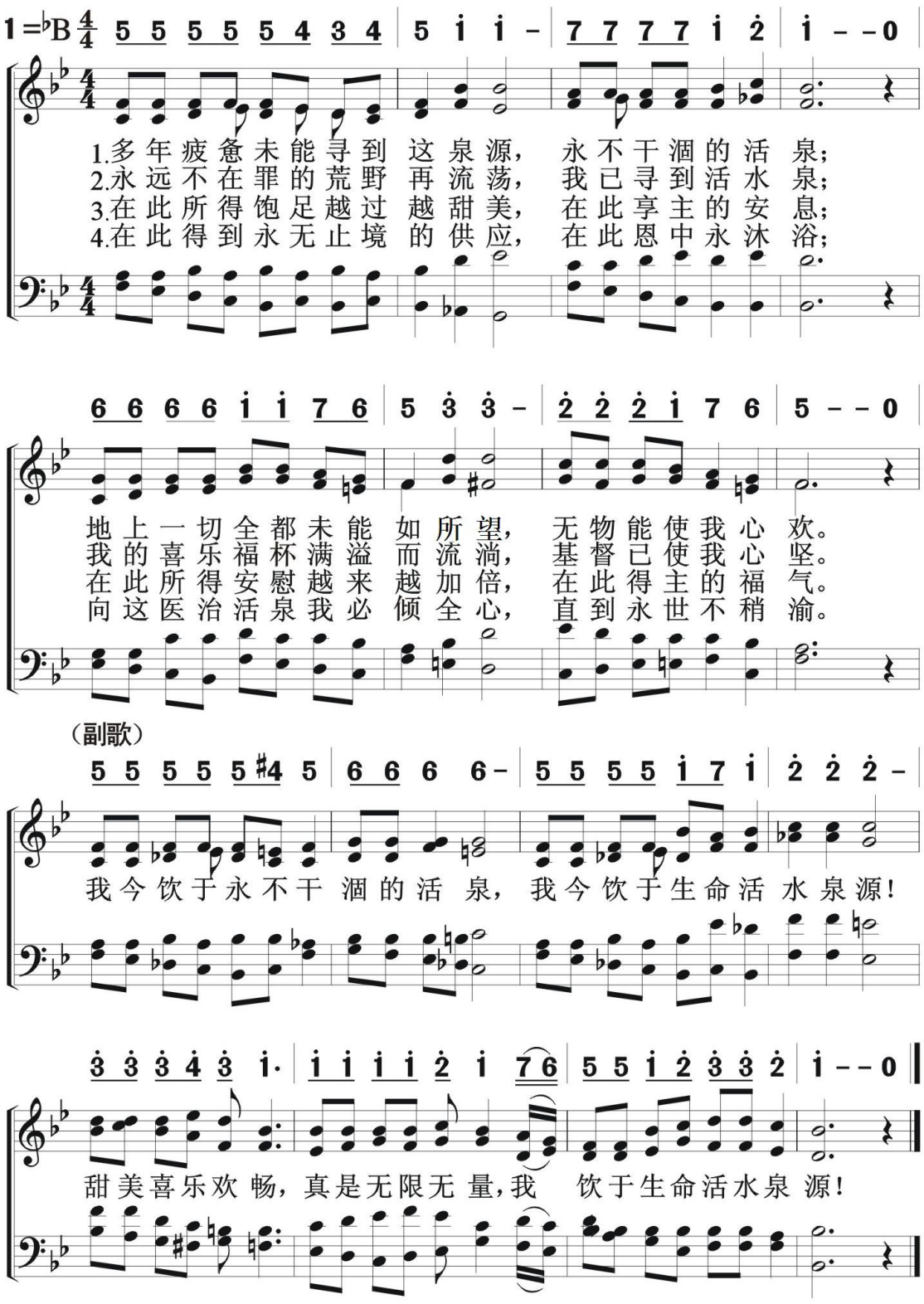

163 不忍弃我的爱

O Love That Wilt Not Let Me Go

基本信仰
救　　恩

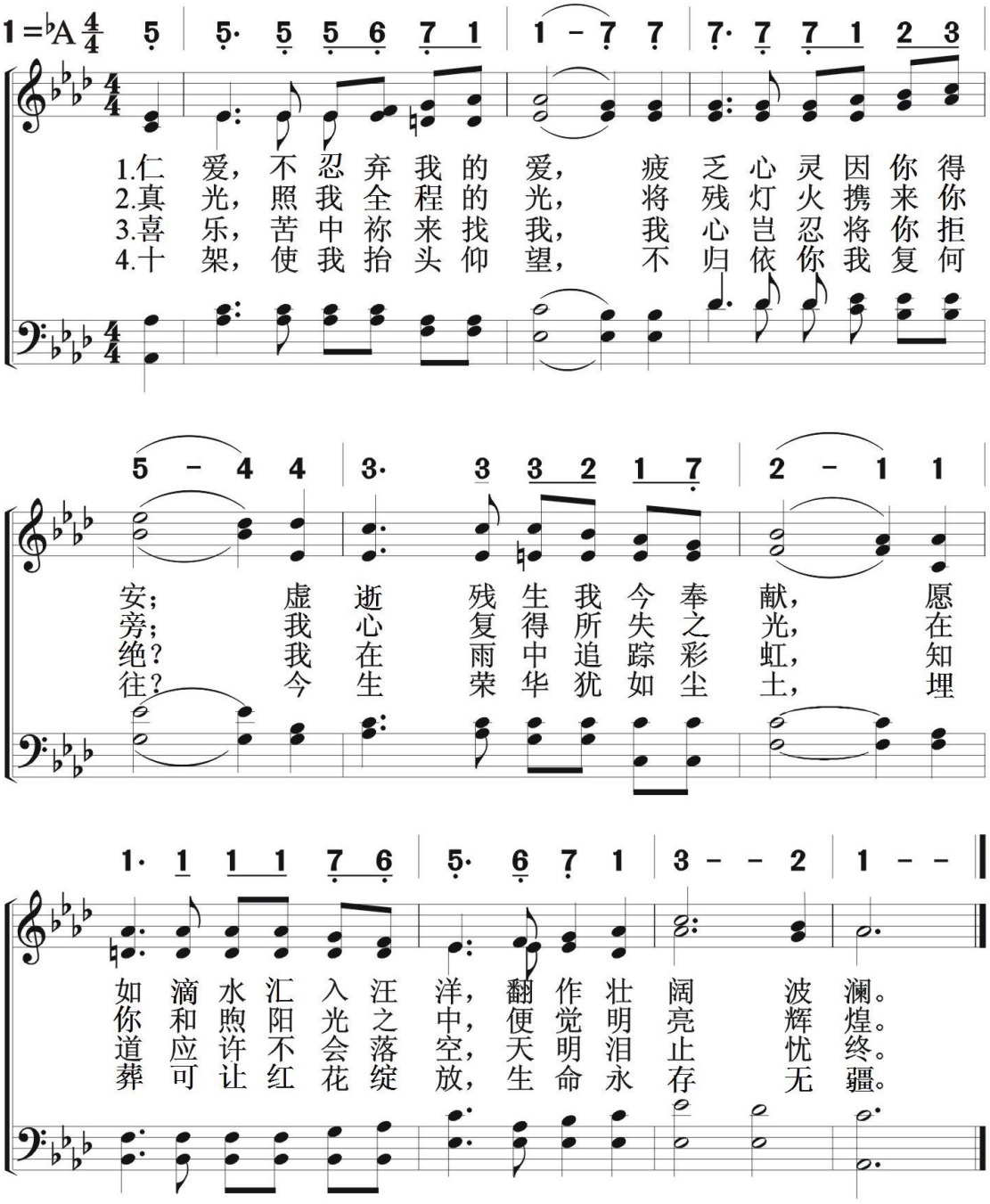

基本信仰
救　恩

赞主基督

Praise To Lord Christ

164

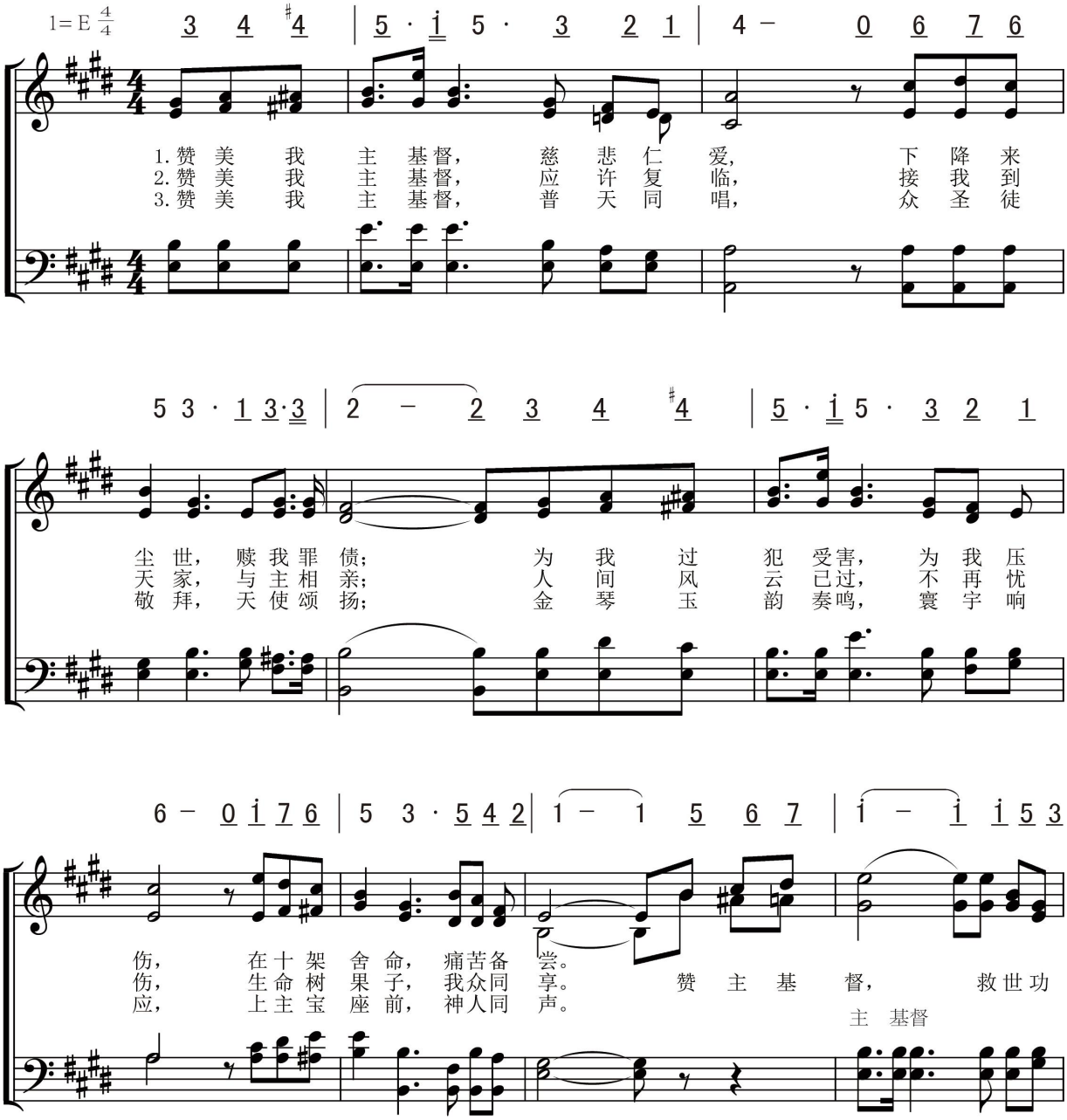

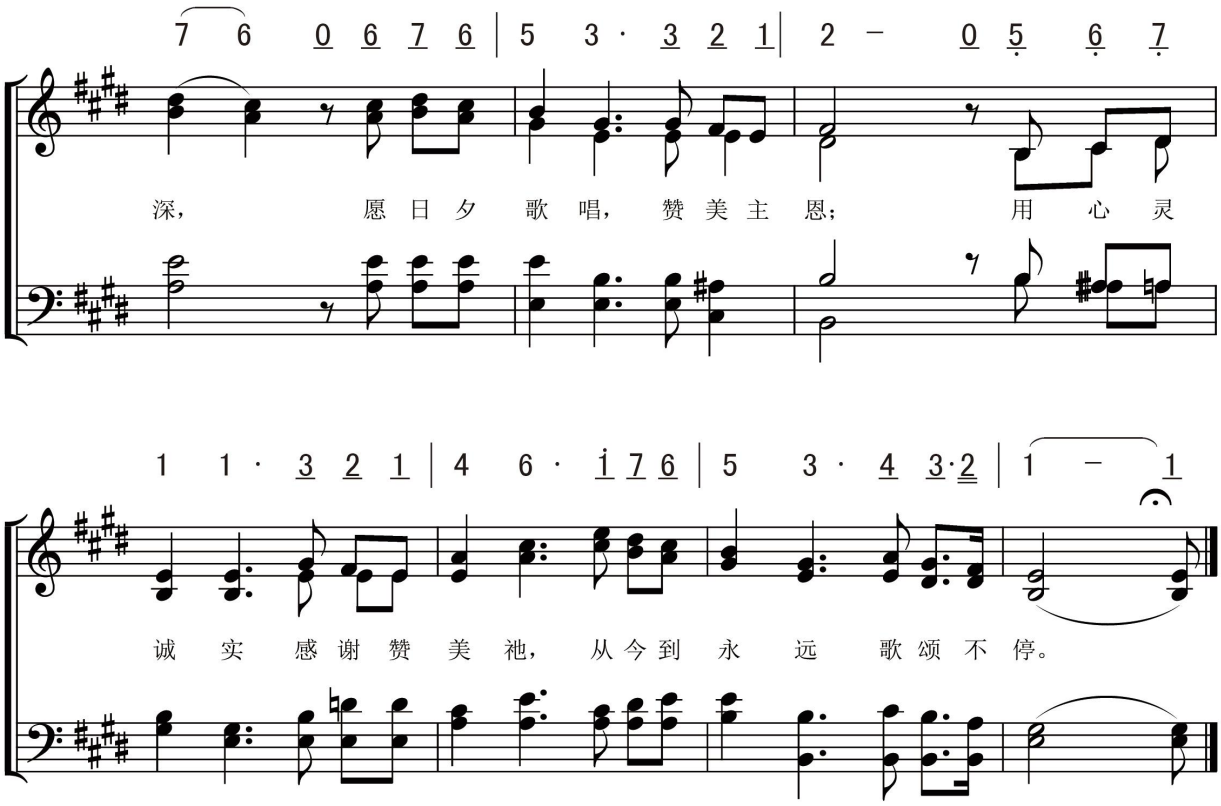
7 6 0 6 7 6 | 5 3 · 3 2 1 | 2 – 0 5 6 7
深， 愿日夕歌唱，赞美主恩； 用心灵
1 1 · 3 2 1 | 4 6 · i 7 6 | 5 3 · 4 3·2 | 1 – 1
诚实感谢赞美池， 从今到永远 歌颂不停。

真理在前进

Mine Eyes Have Seen The Glory

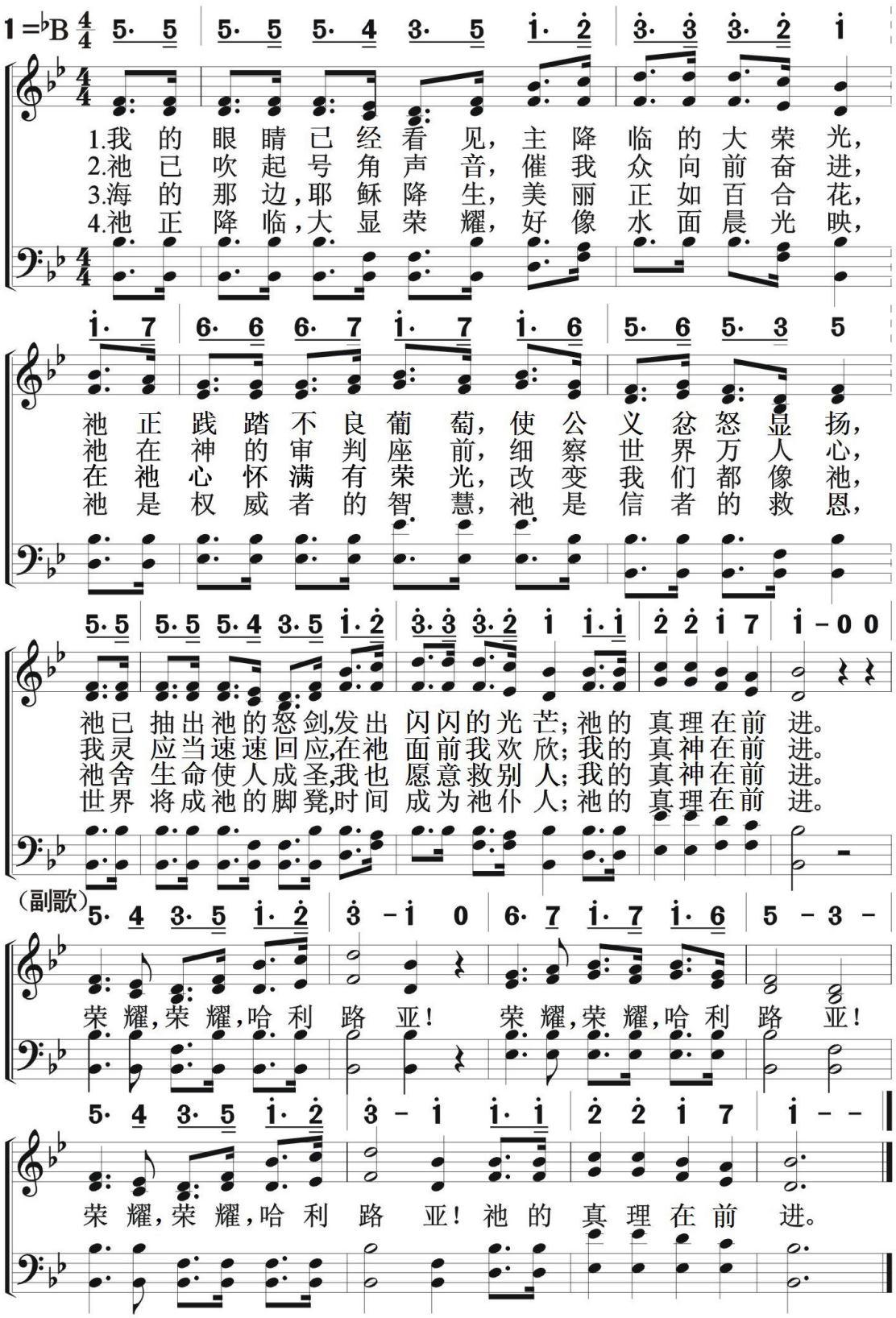

166 至宝佳音

基本信仰
救　恩

We Have Heard A Joyful Sound

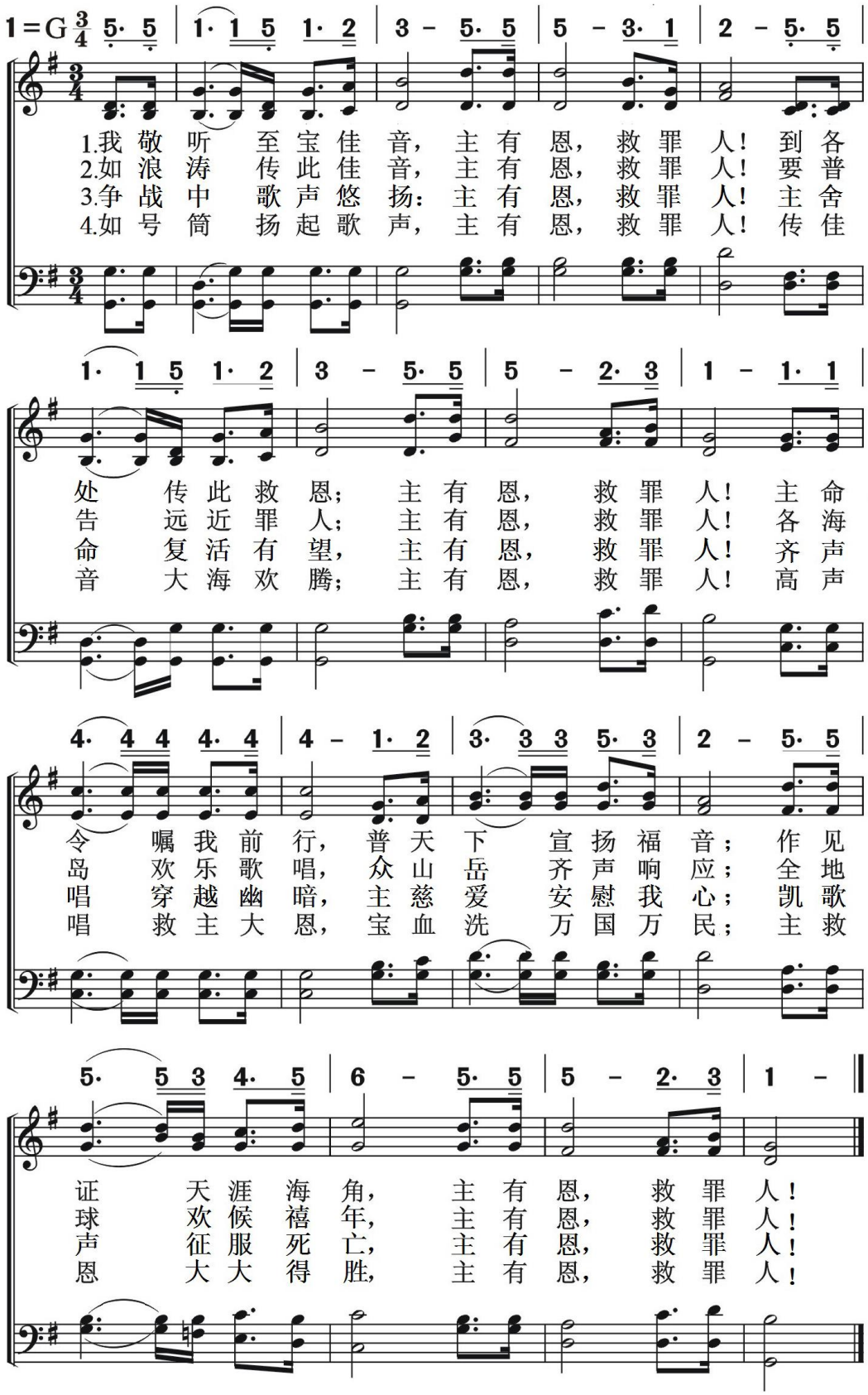

基本信仰
救　　恩

重担脱在各各他

167

Burdens Are Lifted At Calvary

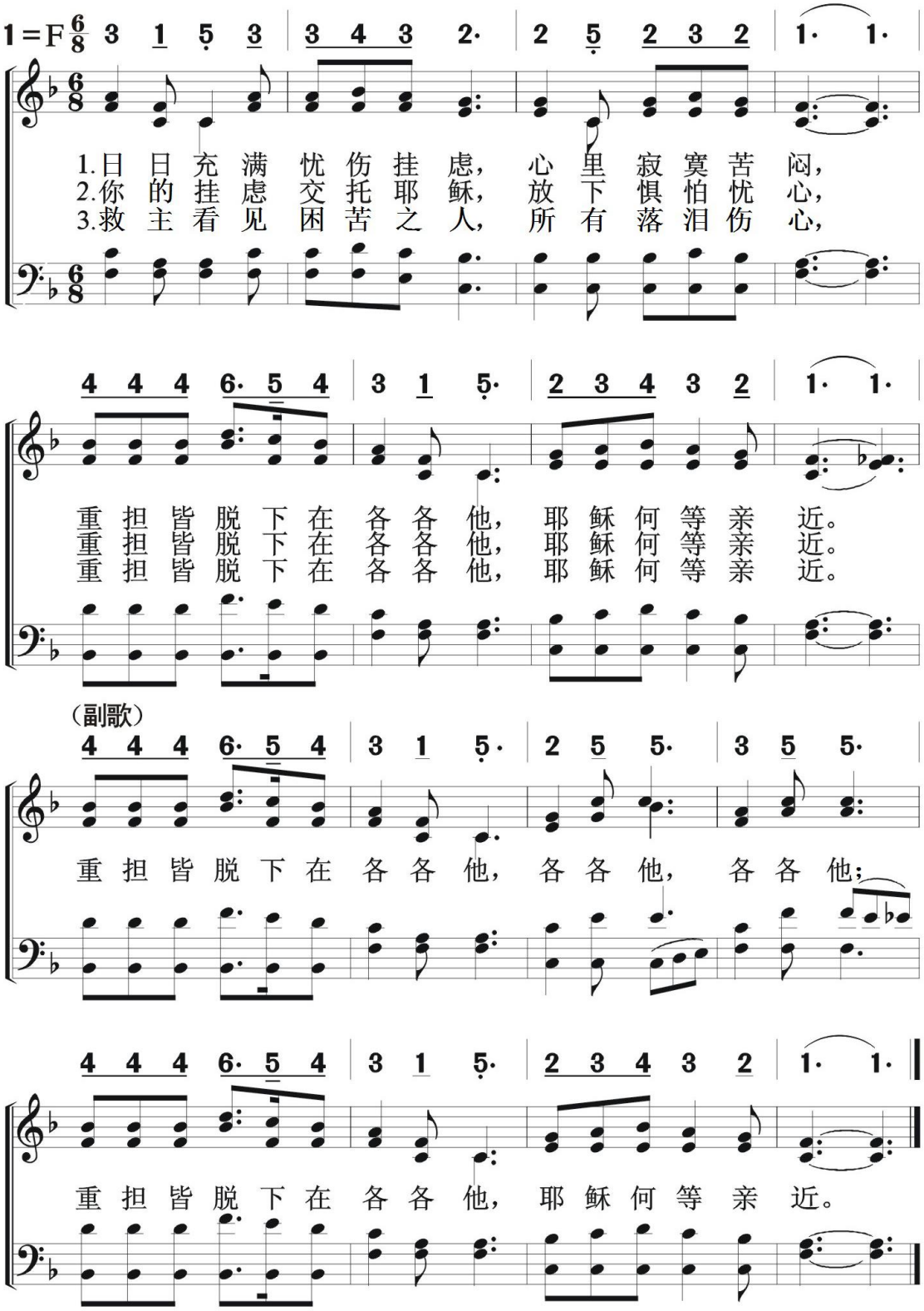

168 主爱真奇妙

Isn't The Of Jesus Something Wonderful!

基本信仰
救　　恩

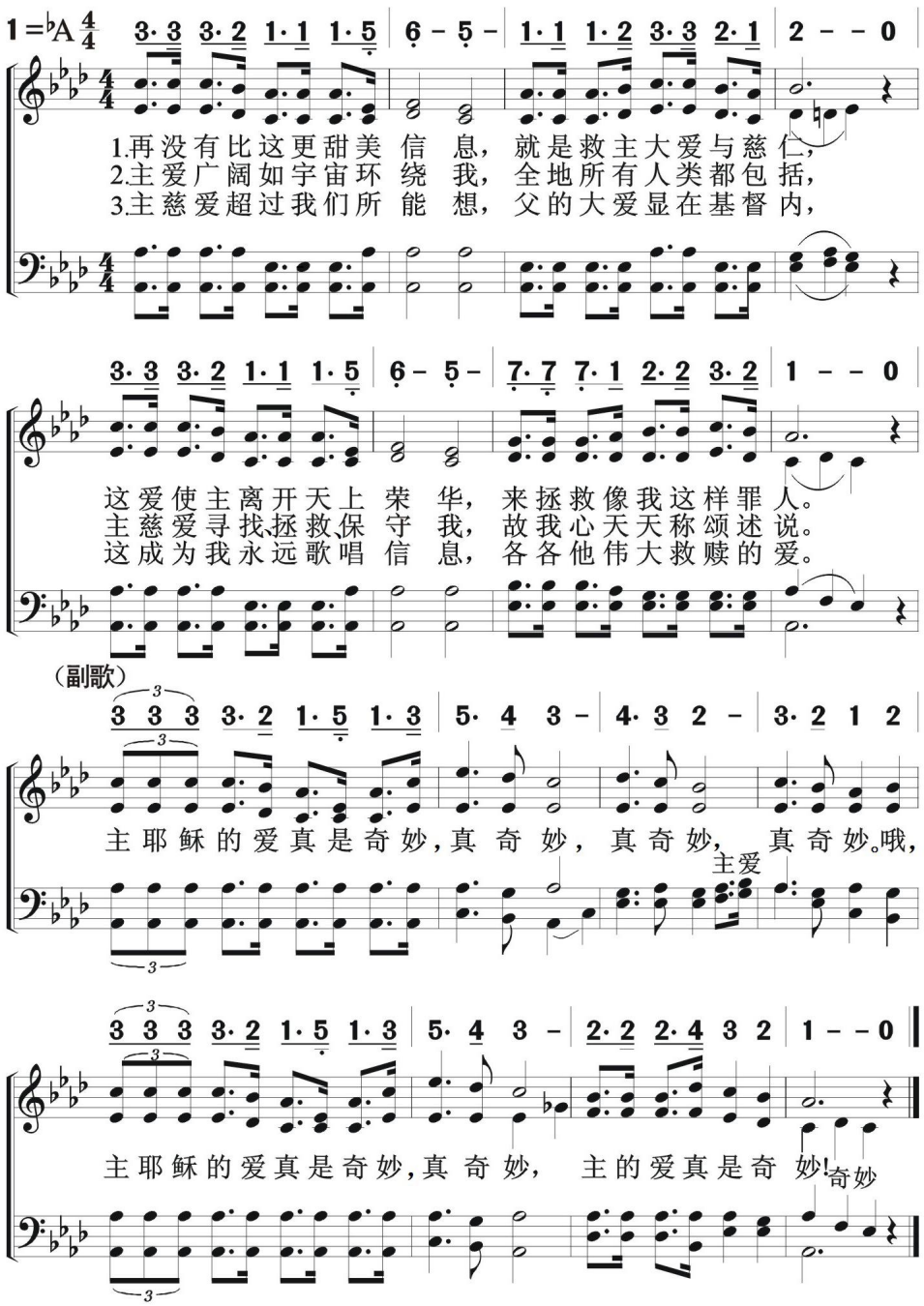

基本信仰
救　　恩

慈声呼唤

169

Softly And Tenderly Jesus Is Calling

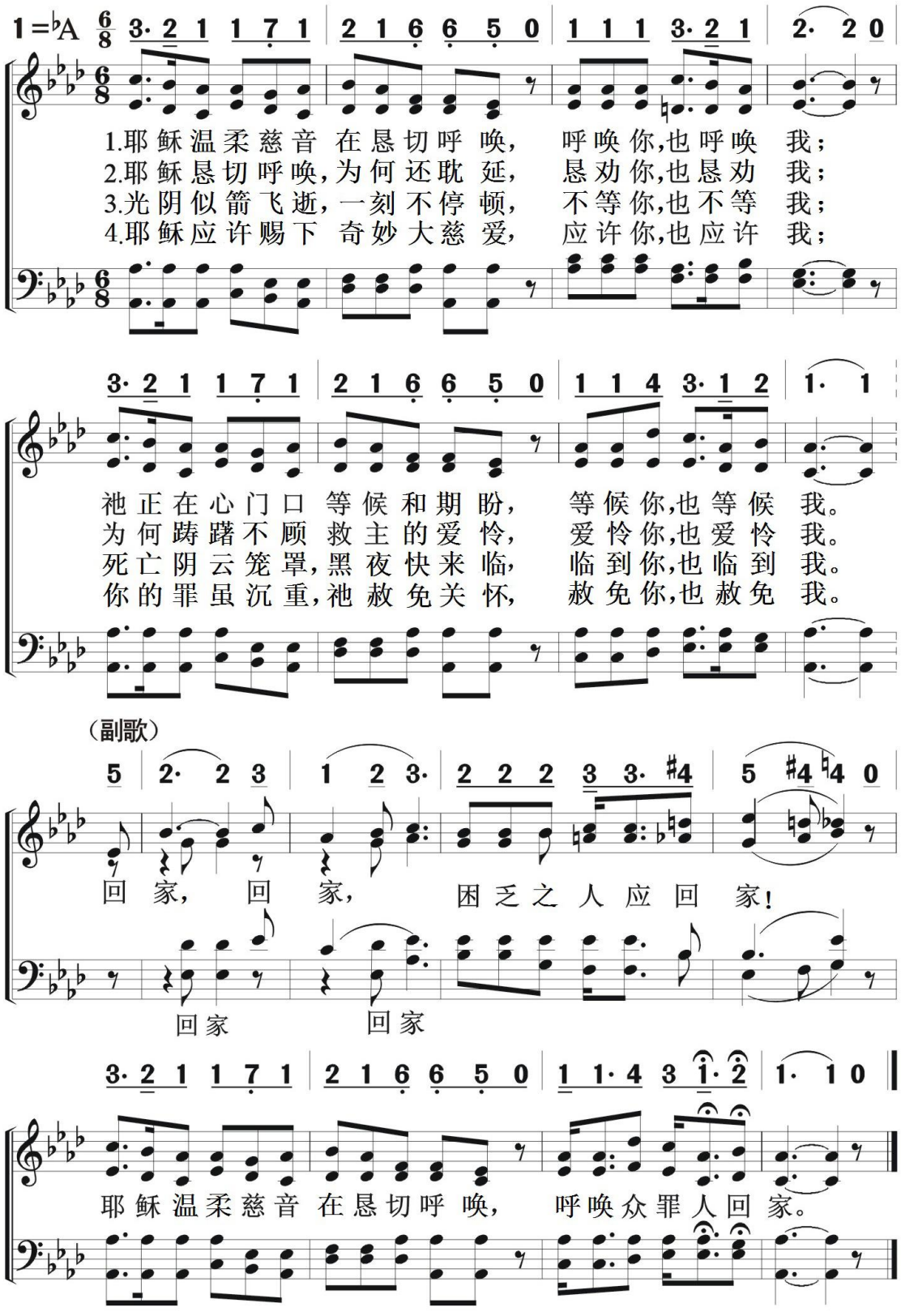

170 主恩更多

His Grace Aboundeth More

基本信仰
救　恩

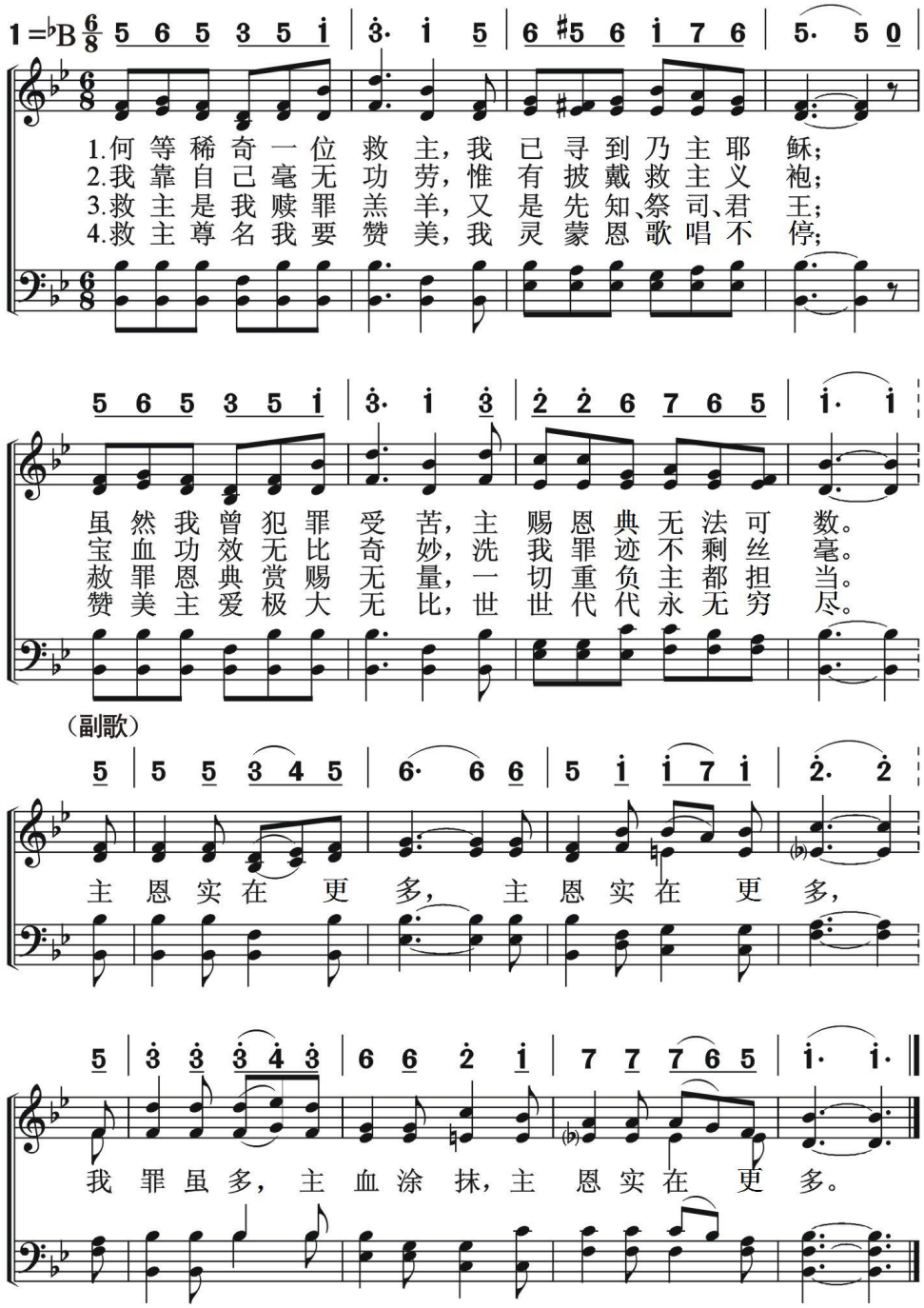

基本信仰
救　　恩

救主在等待

171

The Savior Is Waiting

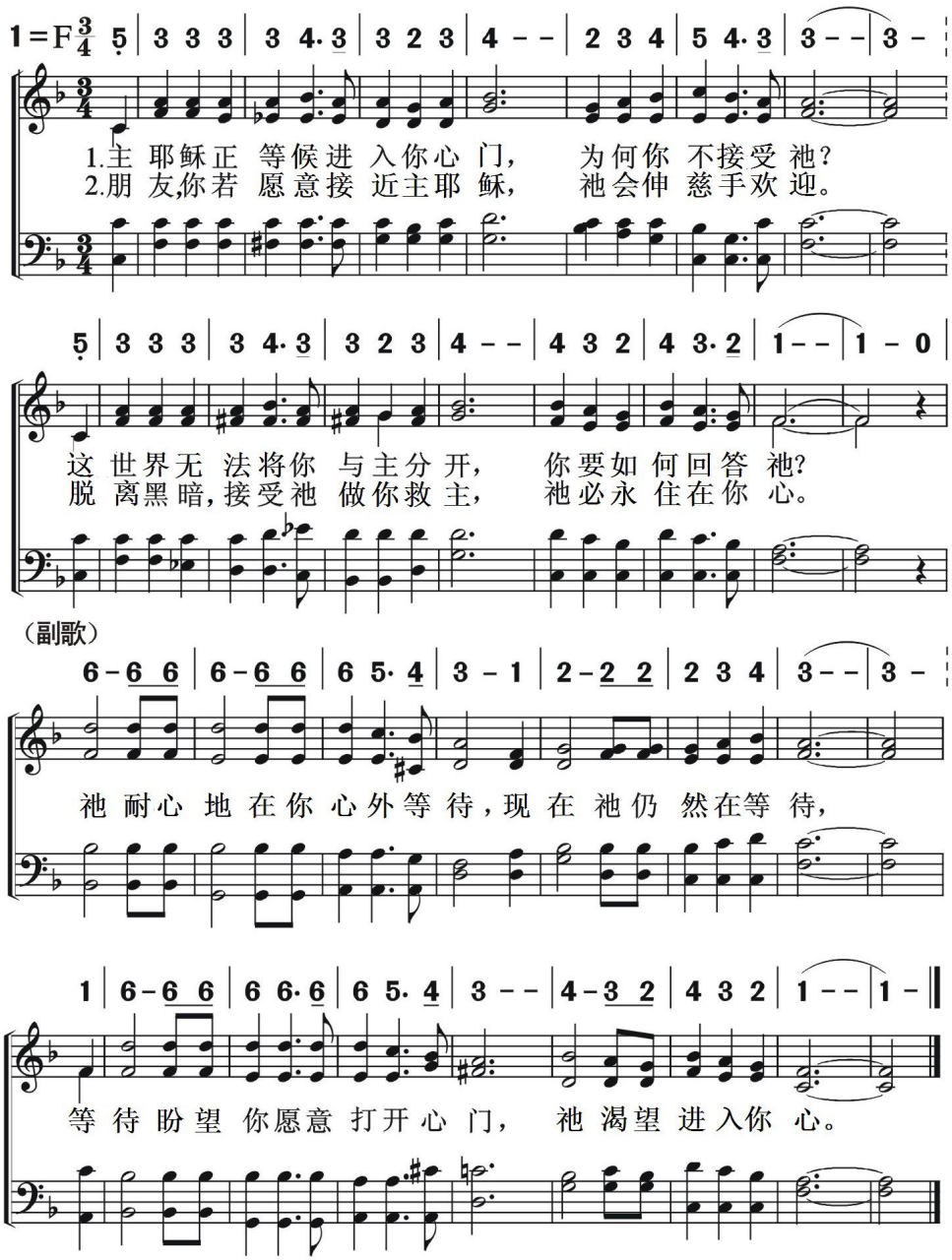

172 主寻亡羊

基本信仰
救　恩

There Were Ninety And Nine

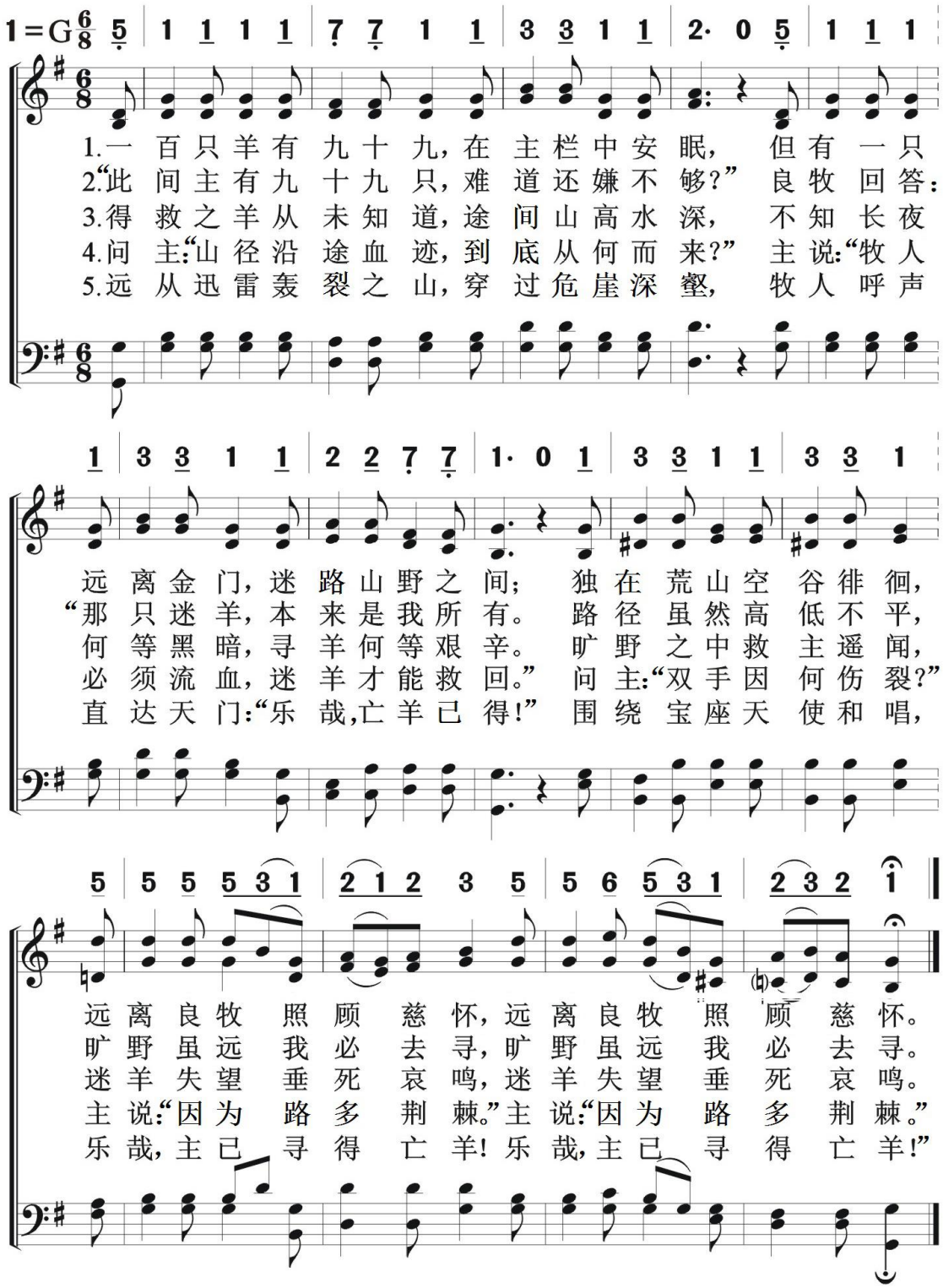

基本信仰
救　　恩

主拯救我

He Lifted Me

173

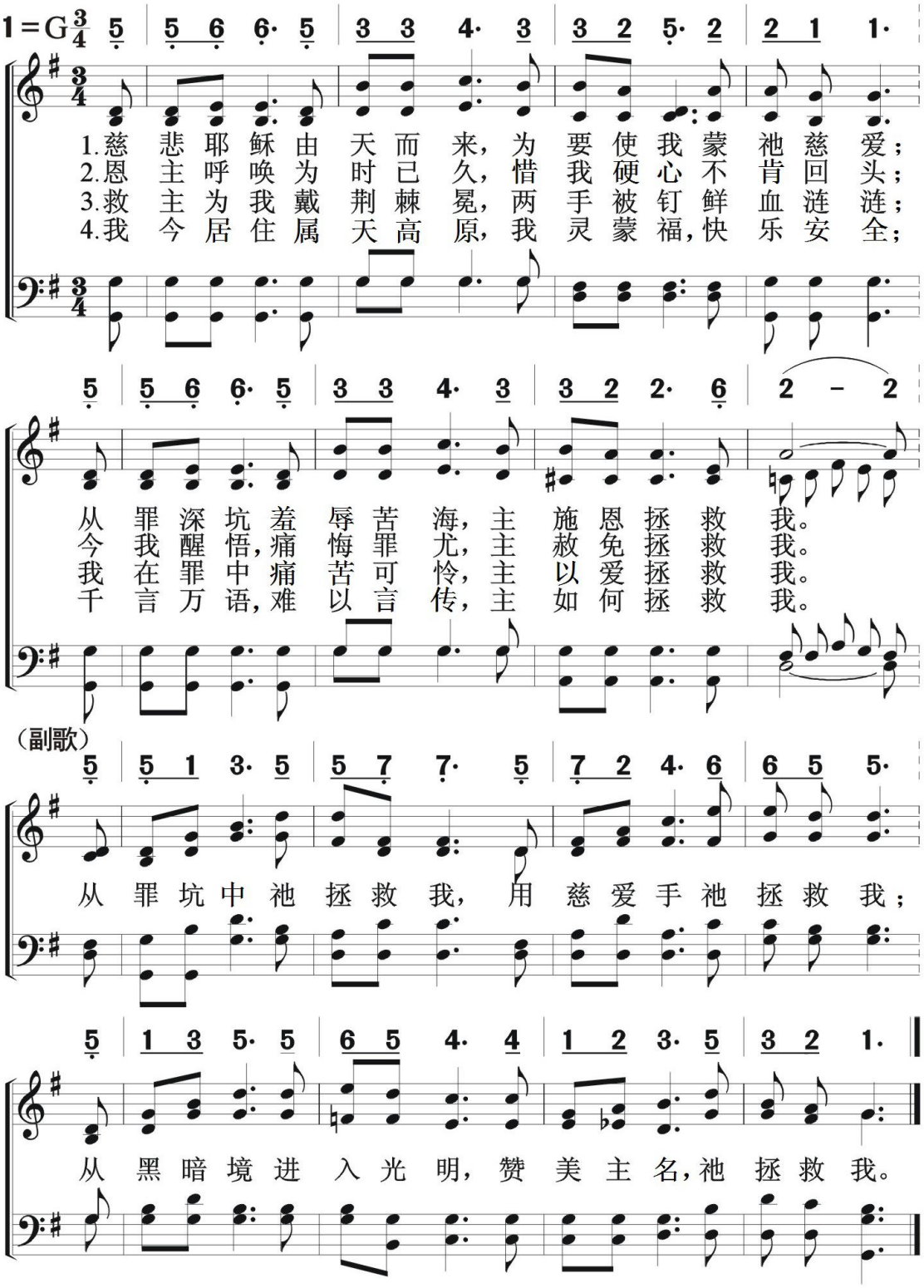

174 自耶稣来我心

What A Wonderful Change

基本信仰
救　　恩

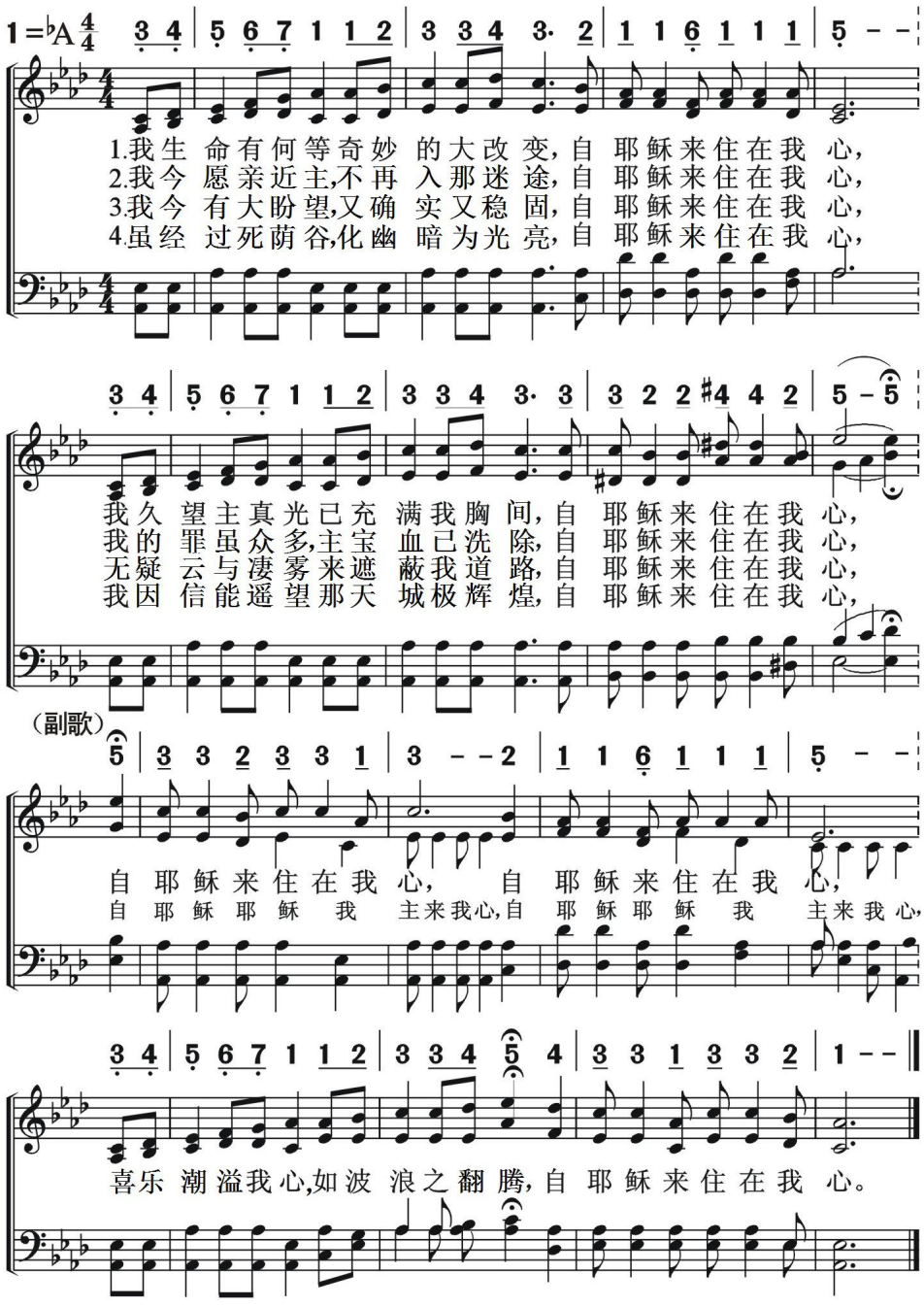

美哉生命泉

Beautiful Living Fount

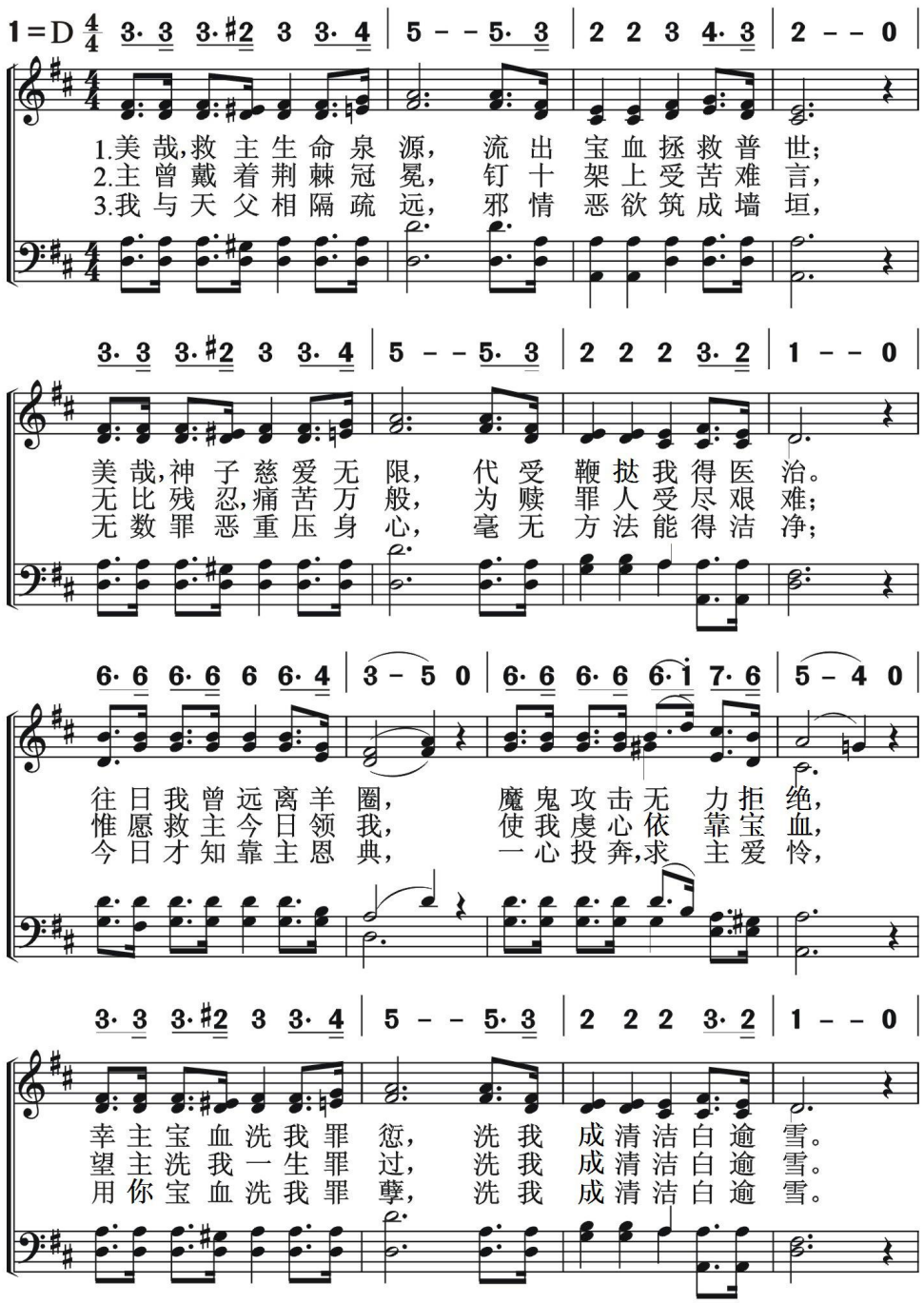

（副歌）

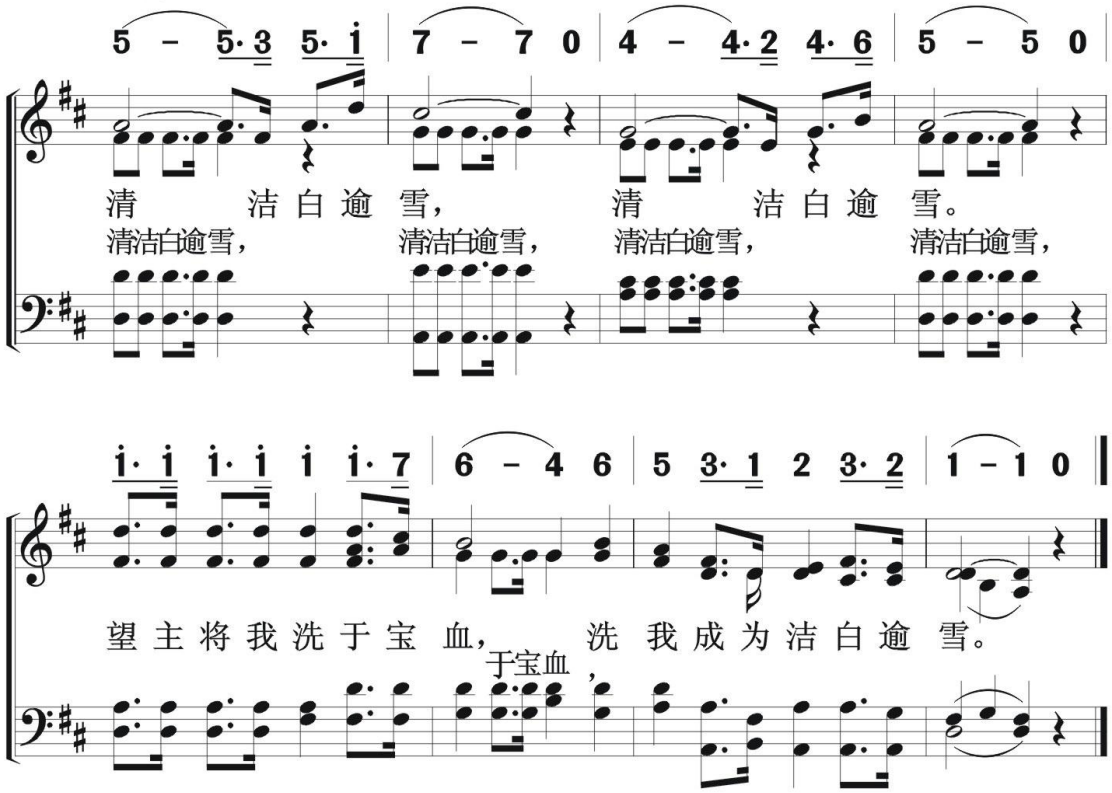
5 – 5· 3 5· i | 7 – 7 0 | 4 – 4· 2 4· 6 | 5 – 5 0
清 洁 白 逾 雪， 清 洁 白 逾 雪。
清洁白逾雪， 清洁白逾雪， 清洁白逾雪， 清洁白逾雪，
i· i i· i i i· 7 | 6 – 4 6 | 5 3· 1 2 3· 2 | 1 – 1 0
望 主 将 我 洗 于 宝 血， 洗 我 成 为 洁 白 逾 雪。
于宝血，

基本信仰

救　　恩

最伟大信息

176

He Is Able To Deliver Thee

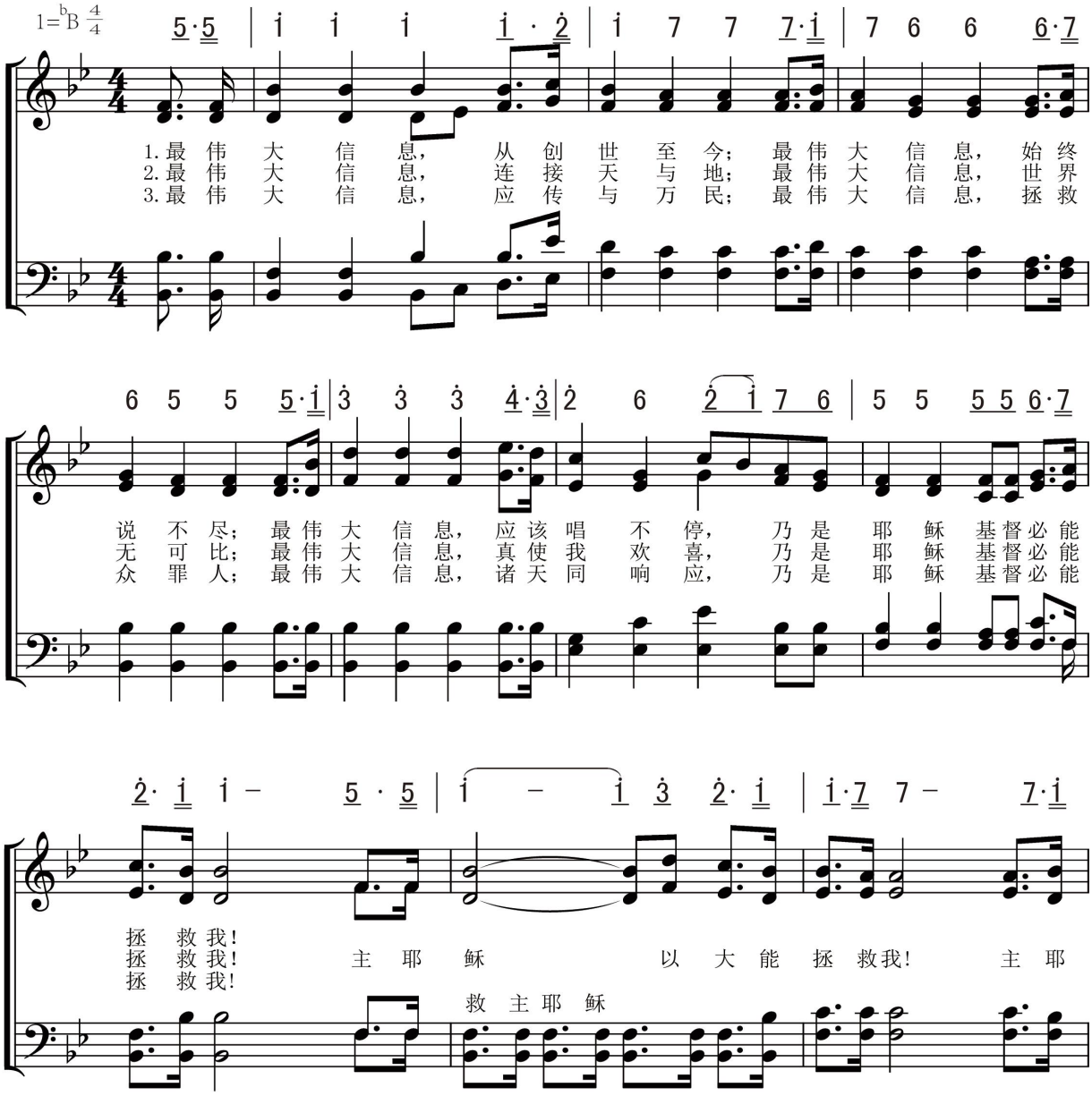

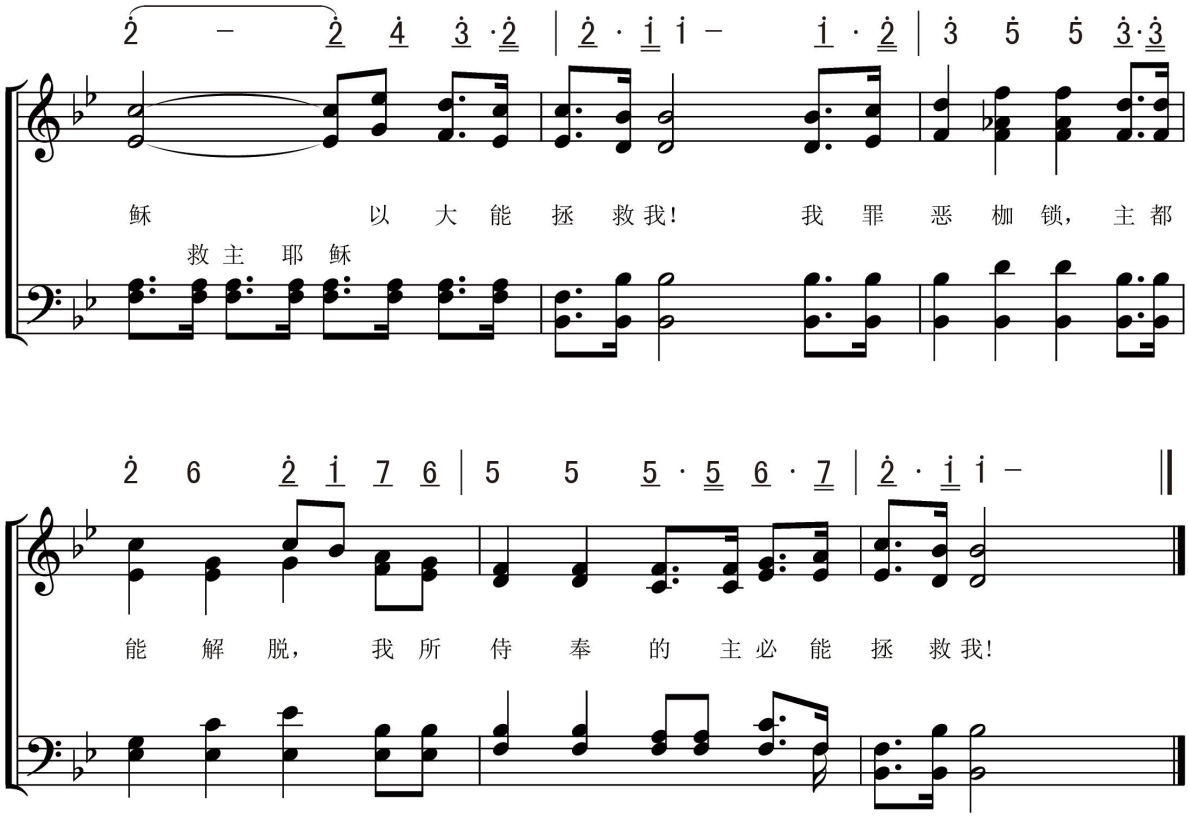
2 – 2 4 3 · 2 | 2 · 1 1 – 1 · 2 | 3 5 5 3 · 3
稣 以 大 能 拯 救 我! 我 罪 恶 枷 锁, 主 都
救 主 耶 稣
2 6 2 1 7 6 | 5 5 5 · 5 6 · 7 | 2 · 1 1 –
能 解 脱, 我 所 侍 奉 的 主 必 能 拯 救 我!

基本信仰
救　恩

为何还留恋

177

Why Still Yearn for?

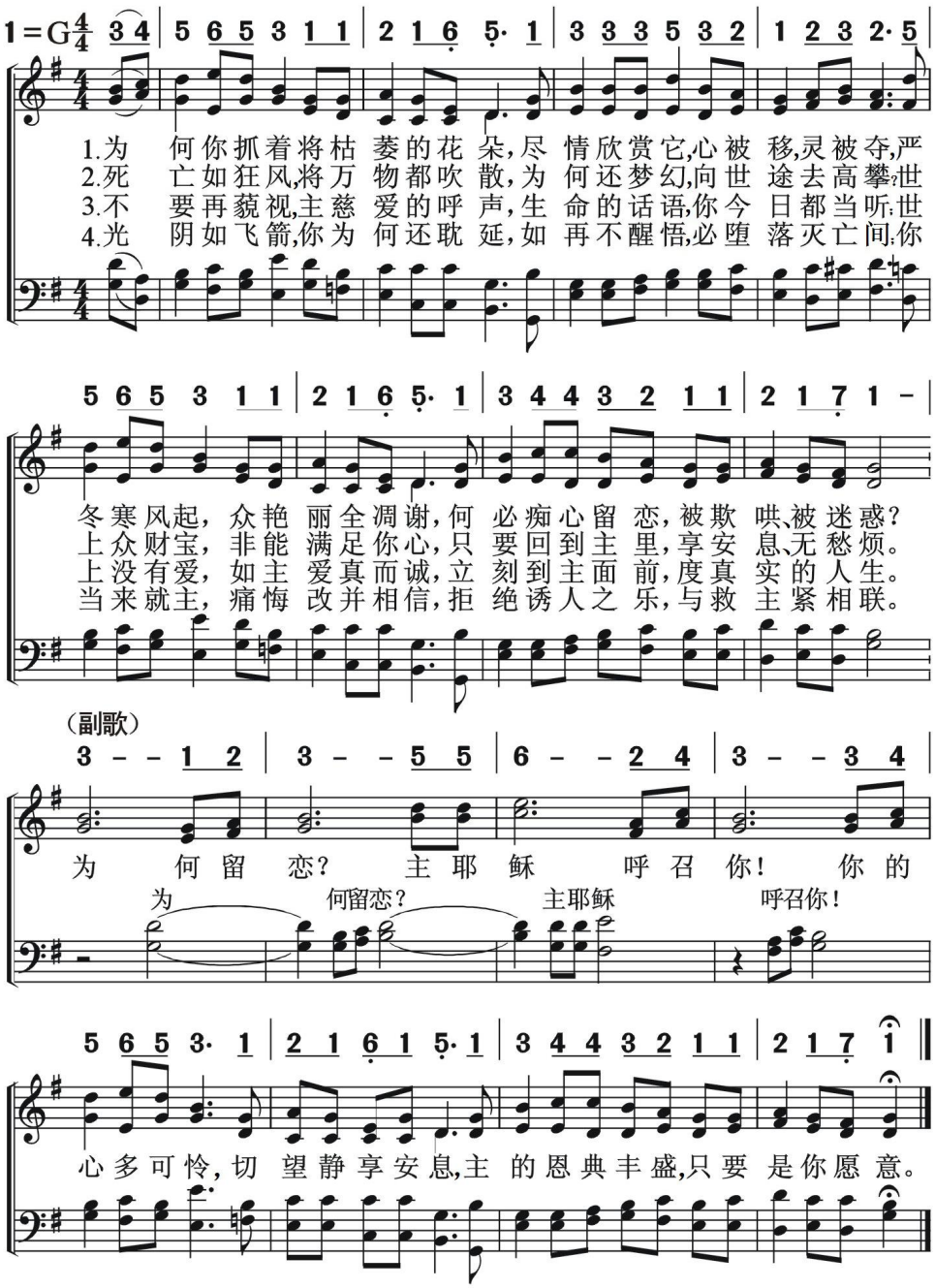

178 属灵之乐

基本信仰
救　恩

The Spiritual Joy

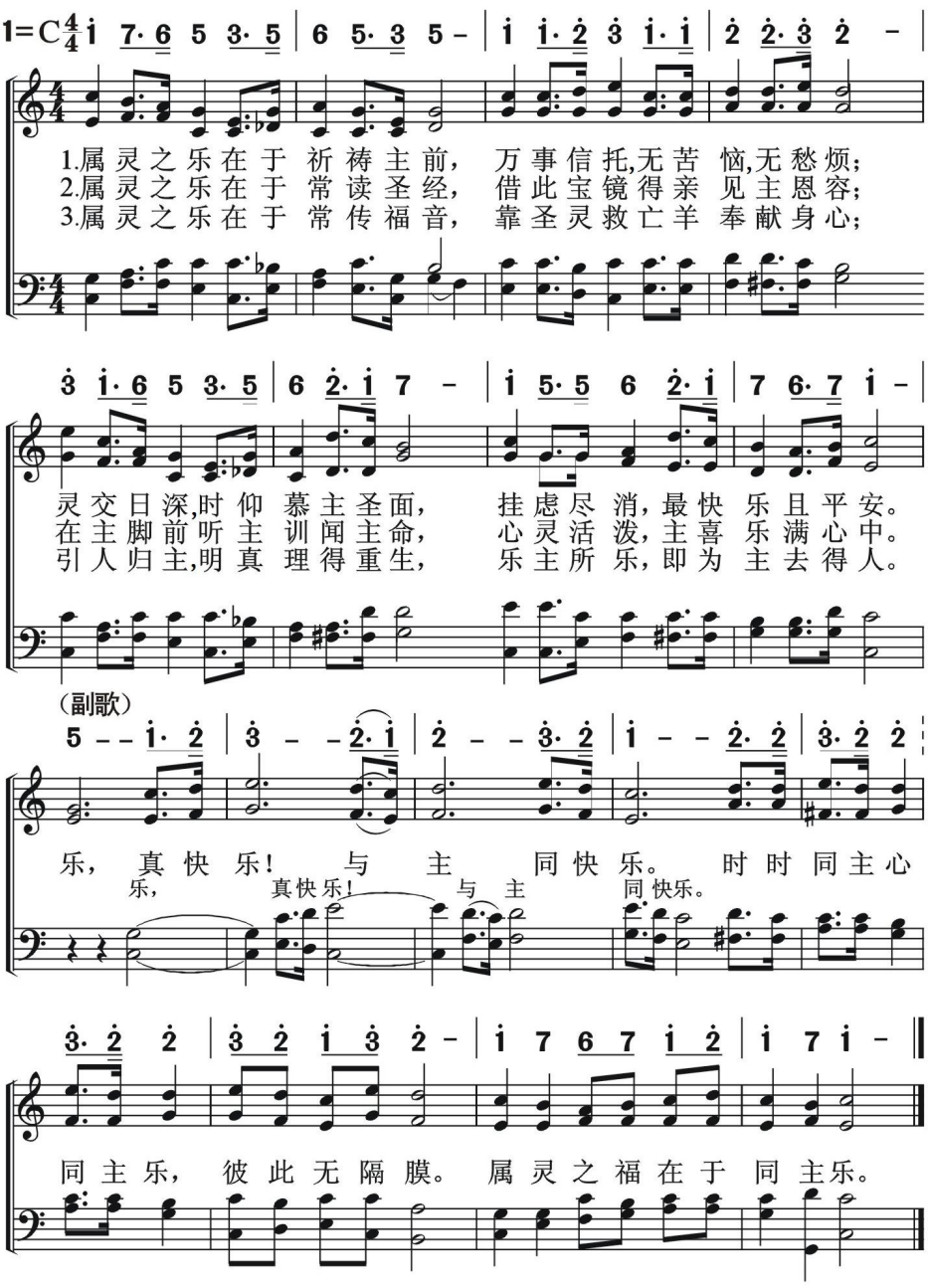

基本信仰
律　法

遵命有福

179

Blessed Are They That Do

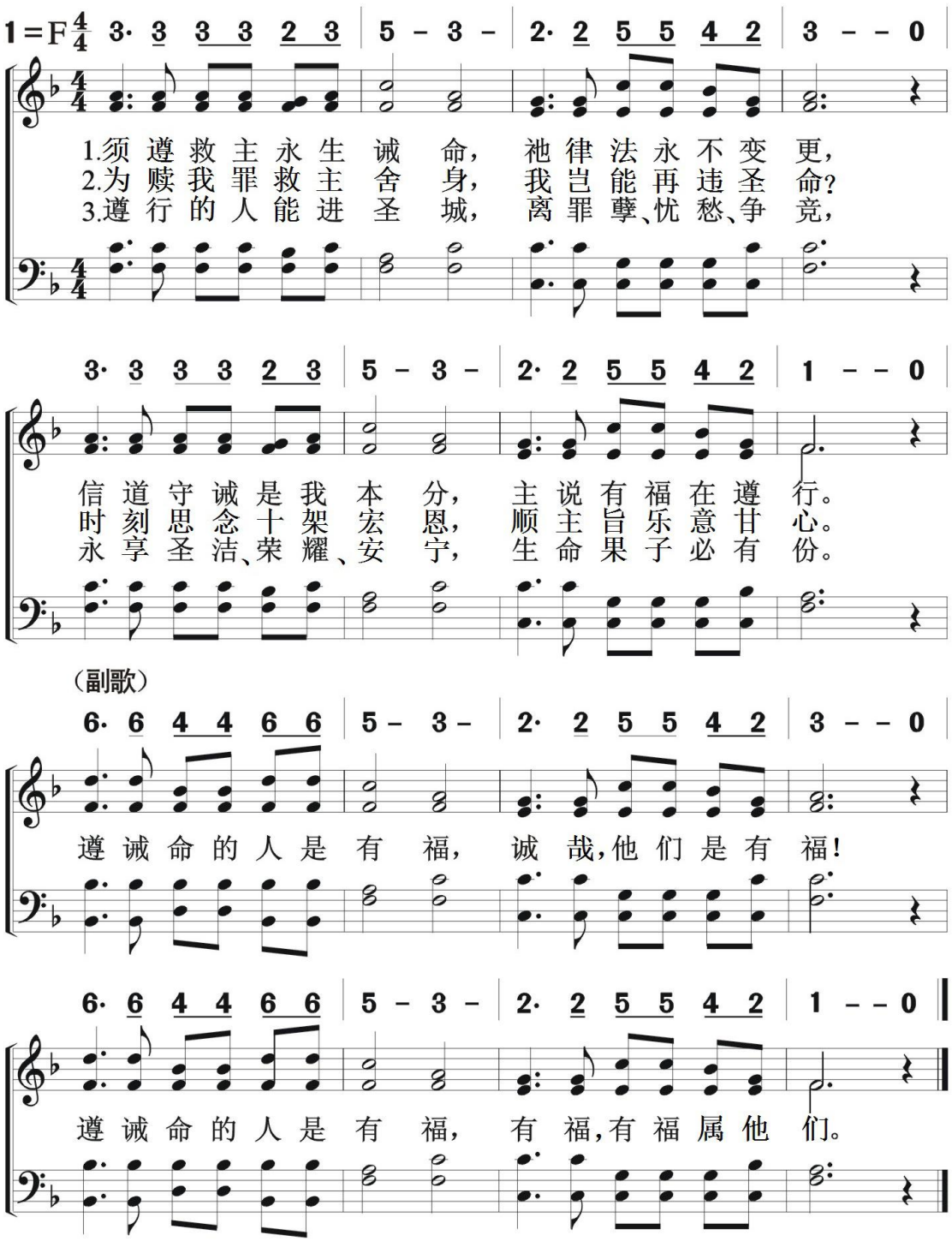

180 十诫神圣律法

The Ten Commandments

基本信仰
律　　法

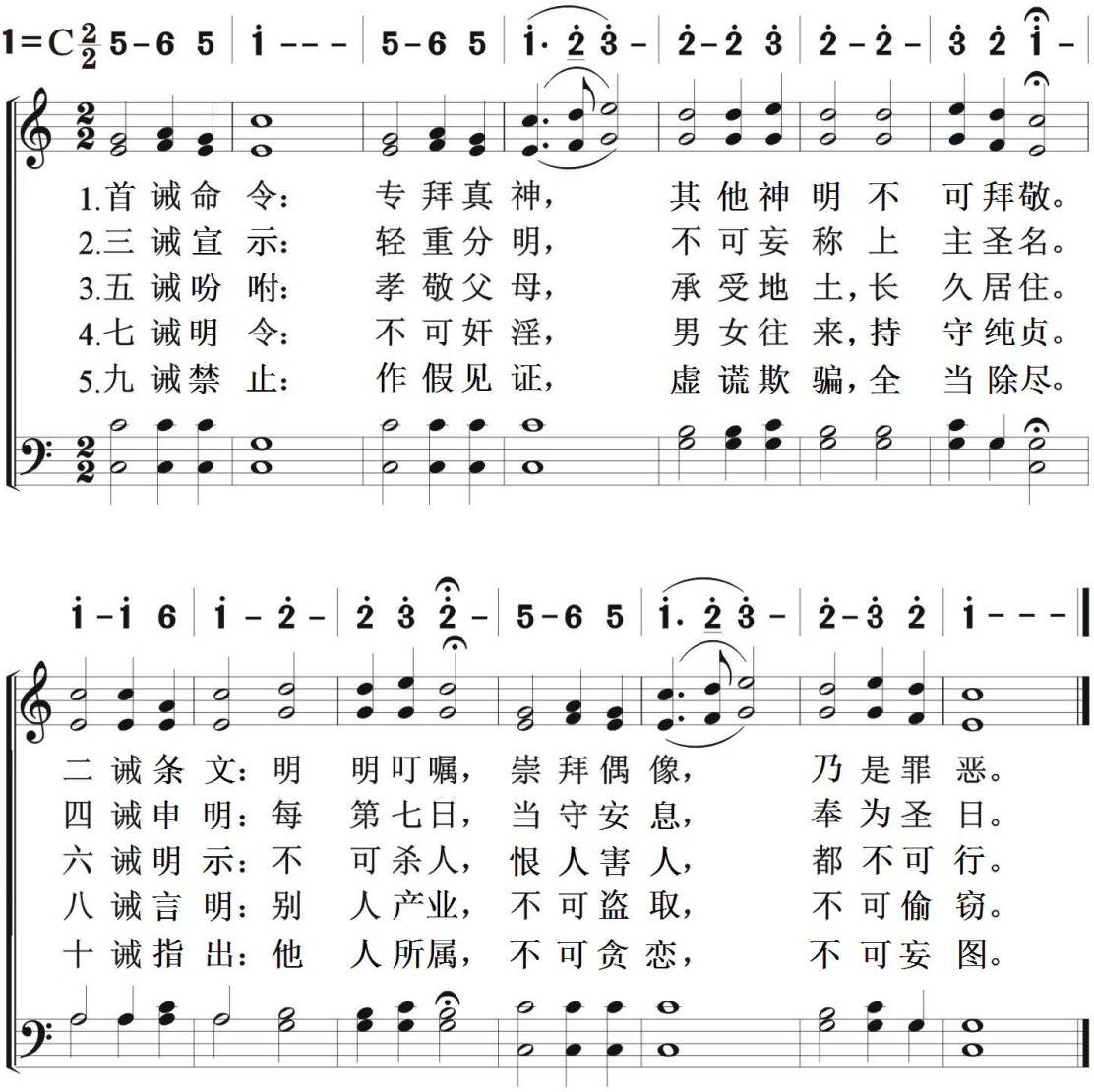

基本信仰
圣　　日

安息日至美　181

Welcome，Welcome，Day Of Rest

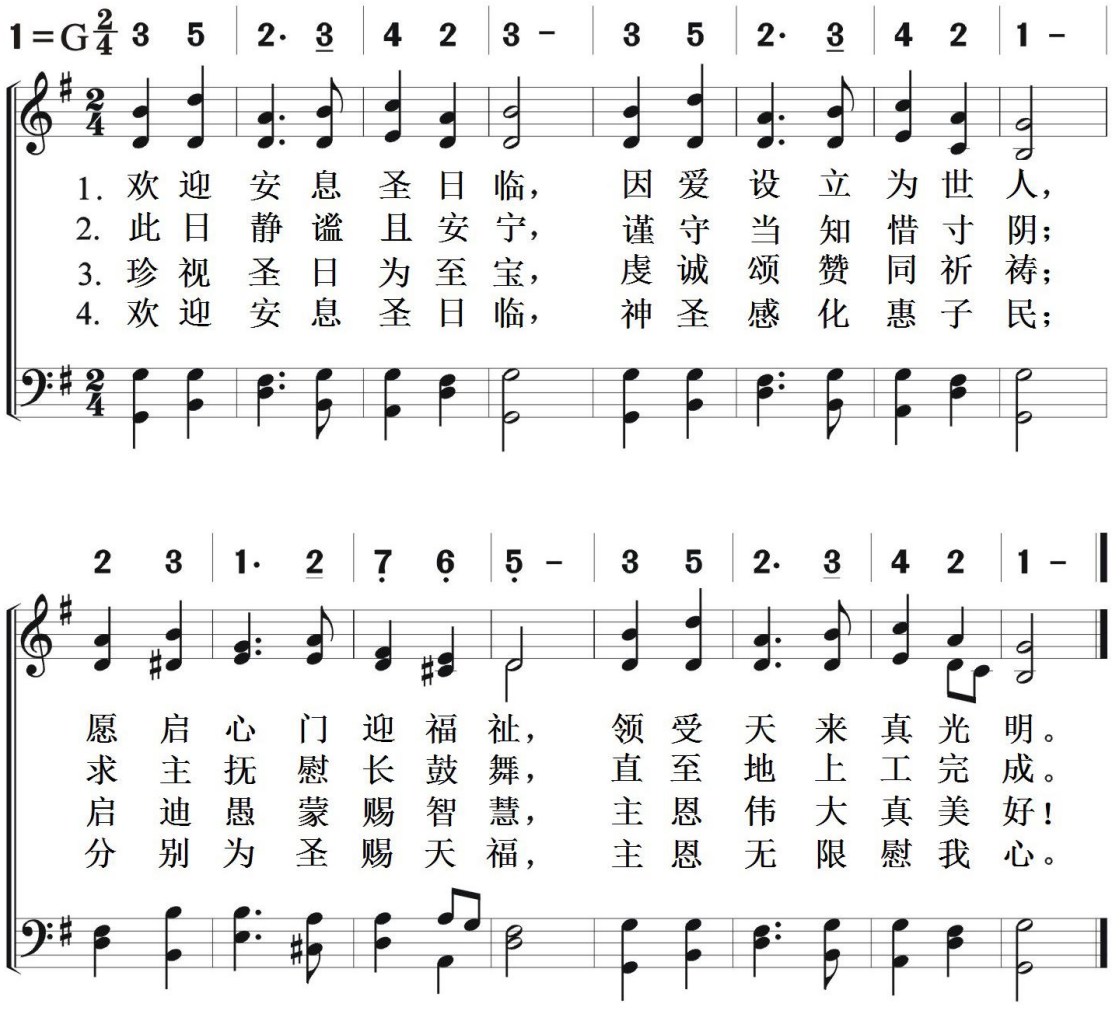

182 欣然作成六日工

Another Six Days' Work Is Done

基本信仰
圣　日

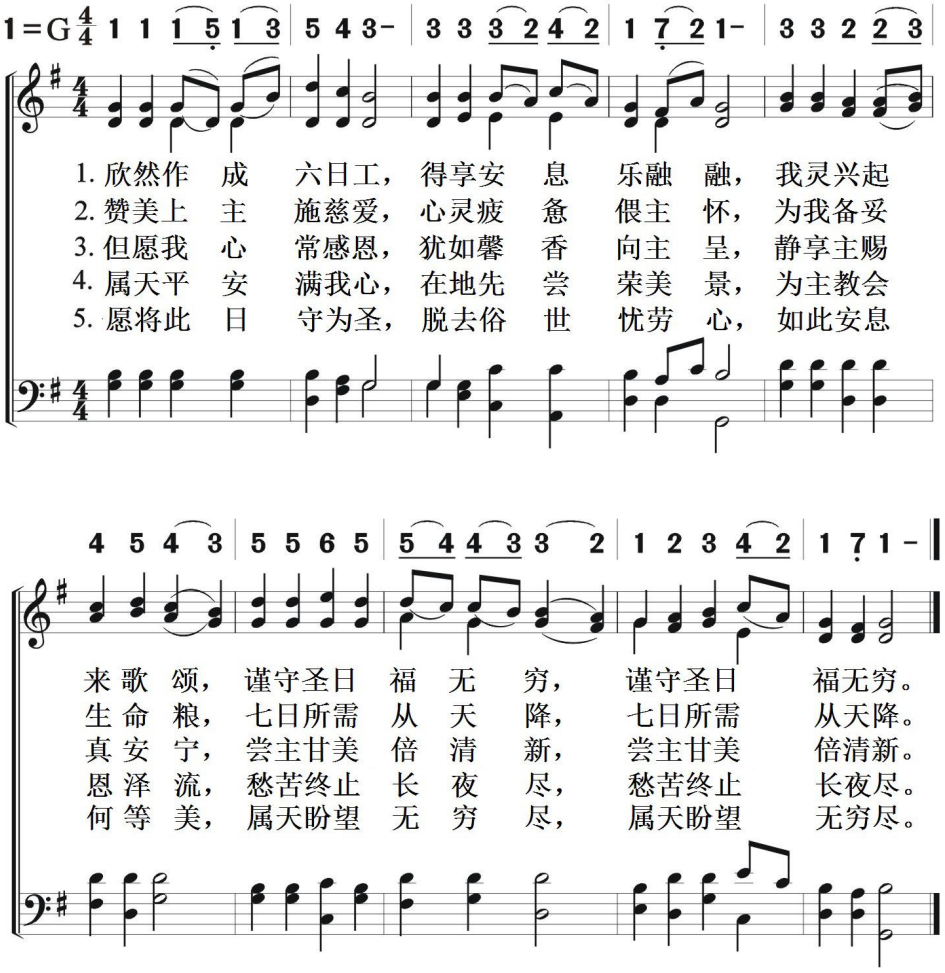

基本信仰
圣　日

欢迎光明之晨　183

Welcome，Delightful Morn

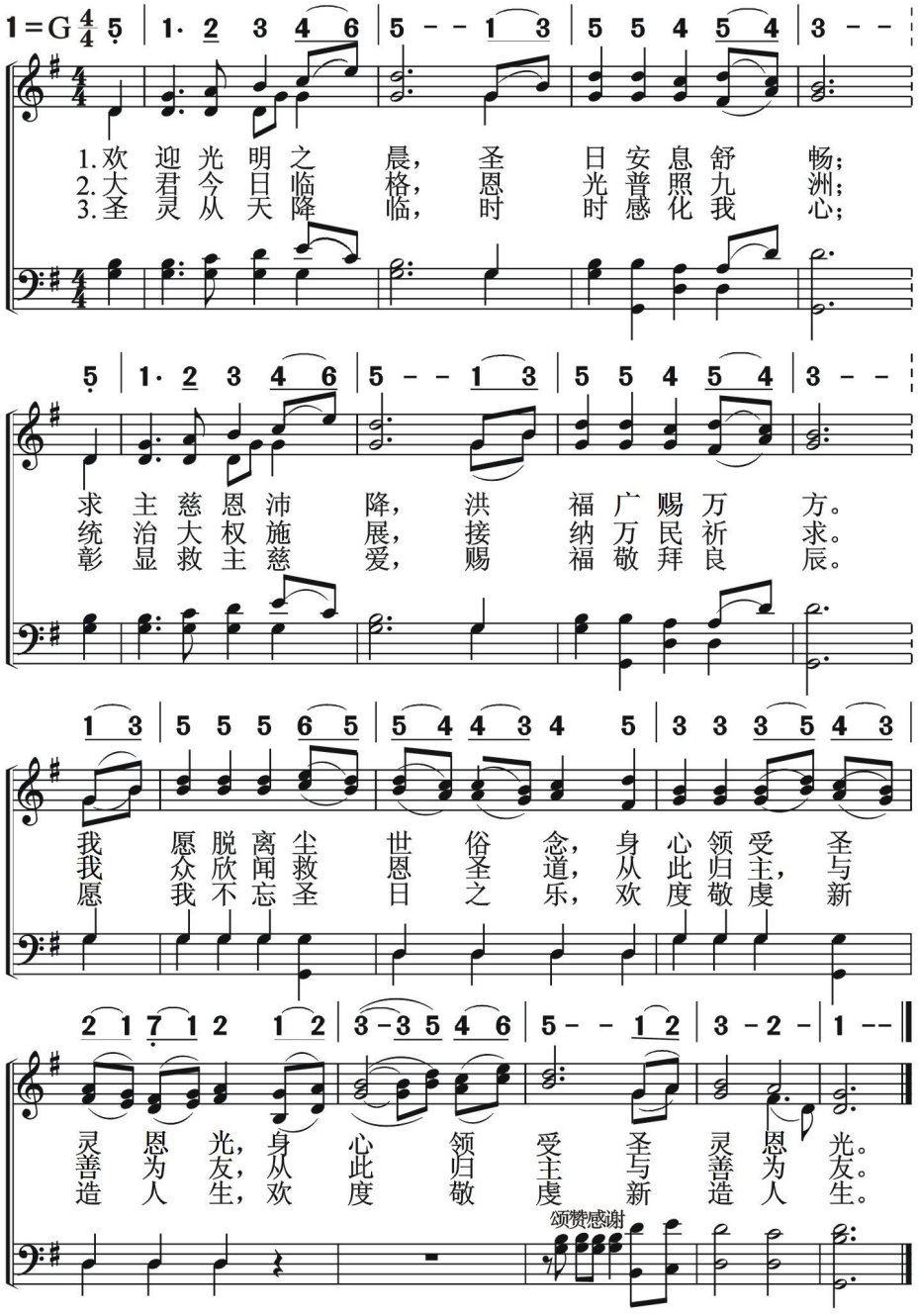

184 欢乐安息日

O Day Of Rest And Gladness

基本信仰
圣　日

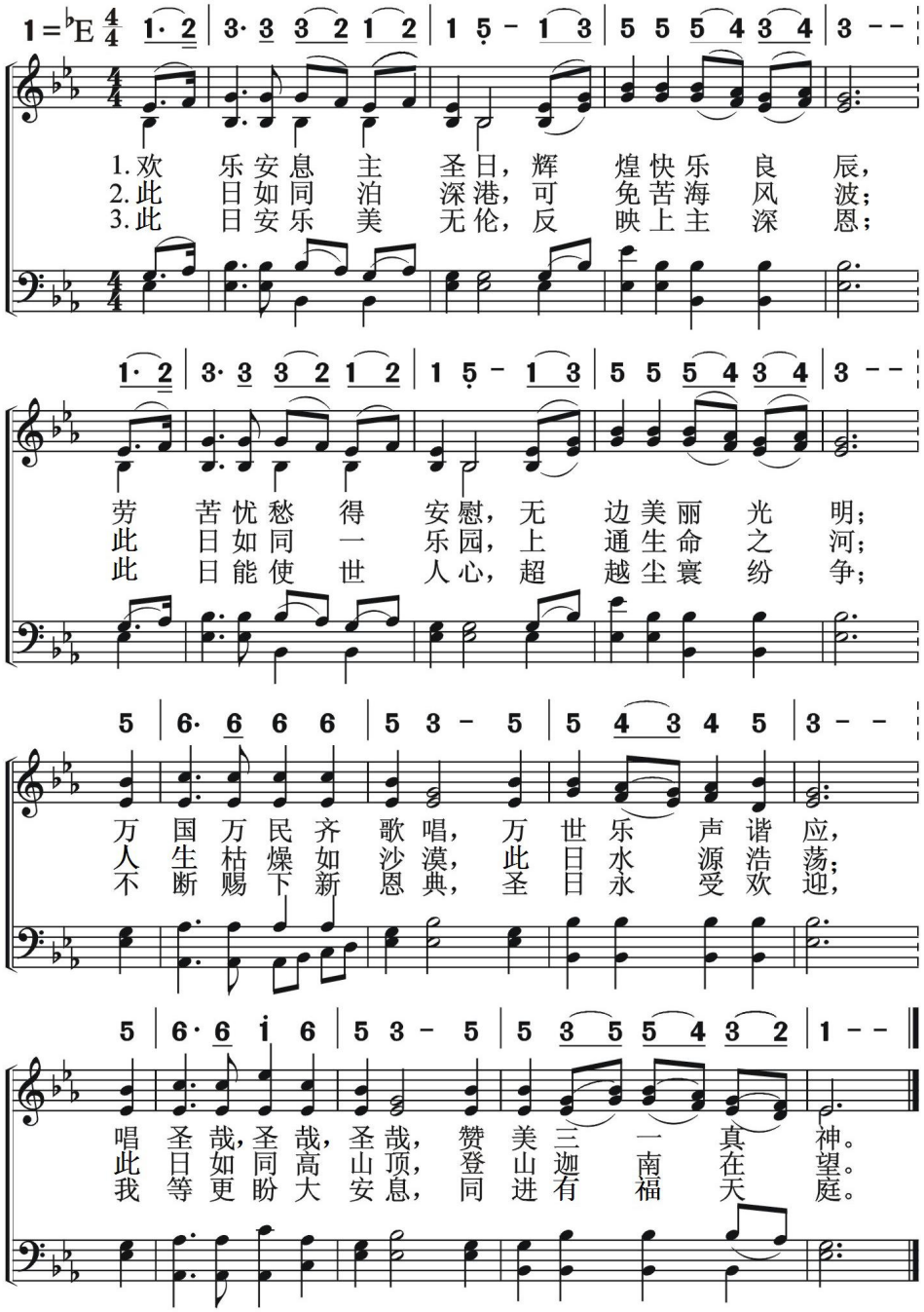

基本信仰
圣　　日

莫忘记安息日　185

Don’t Forget The Sabbath

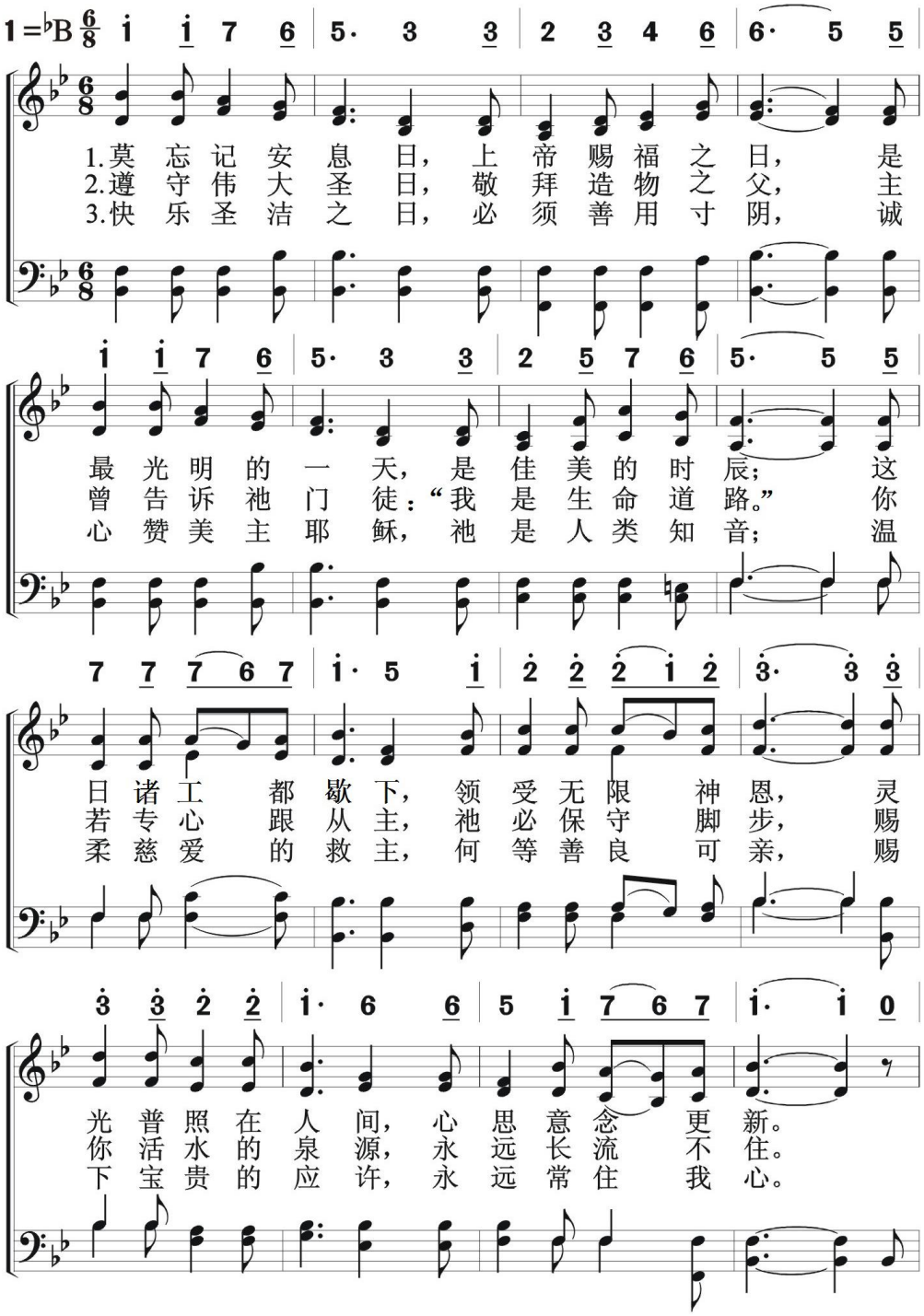

（副歌）

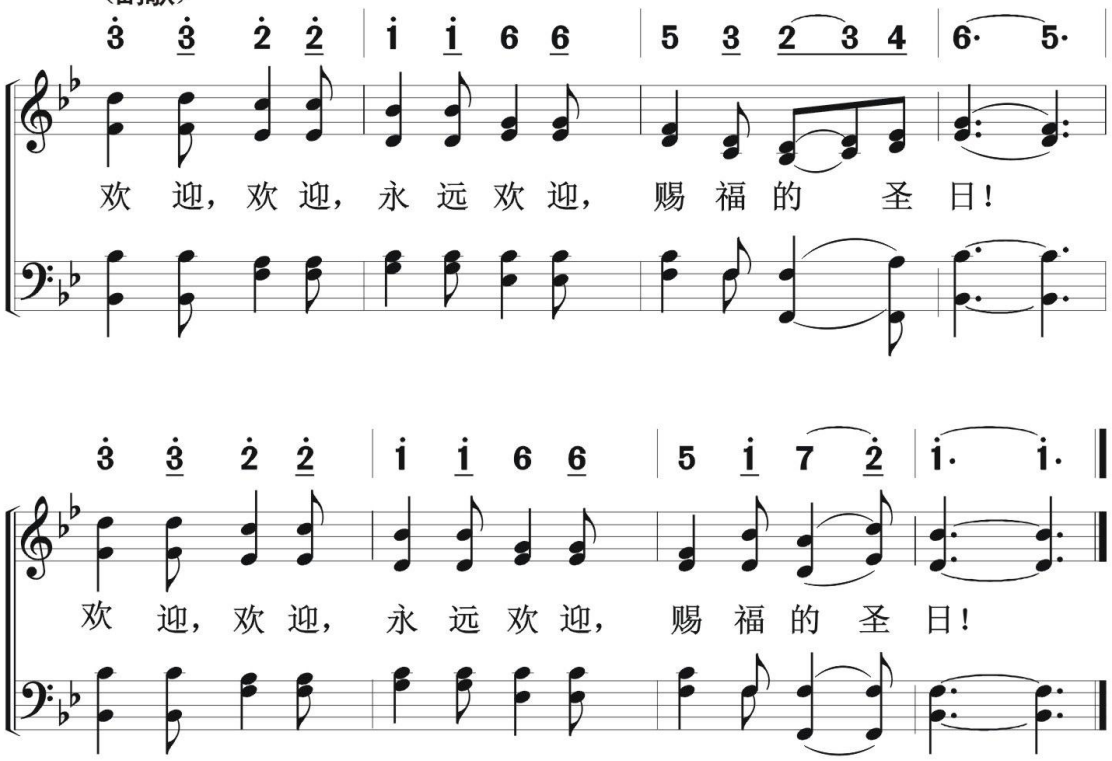

基本信仰
圣　　日

佳美的安息日　186

Beautiful Sabbath Day

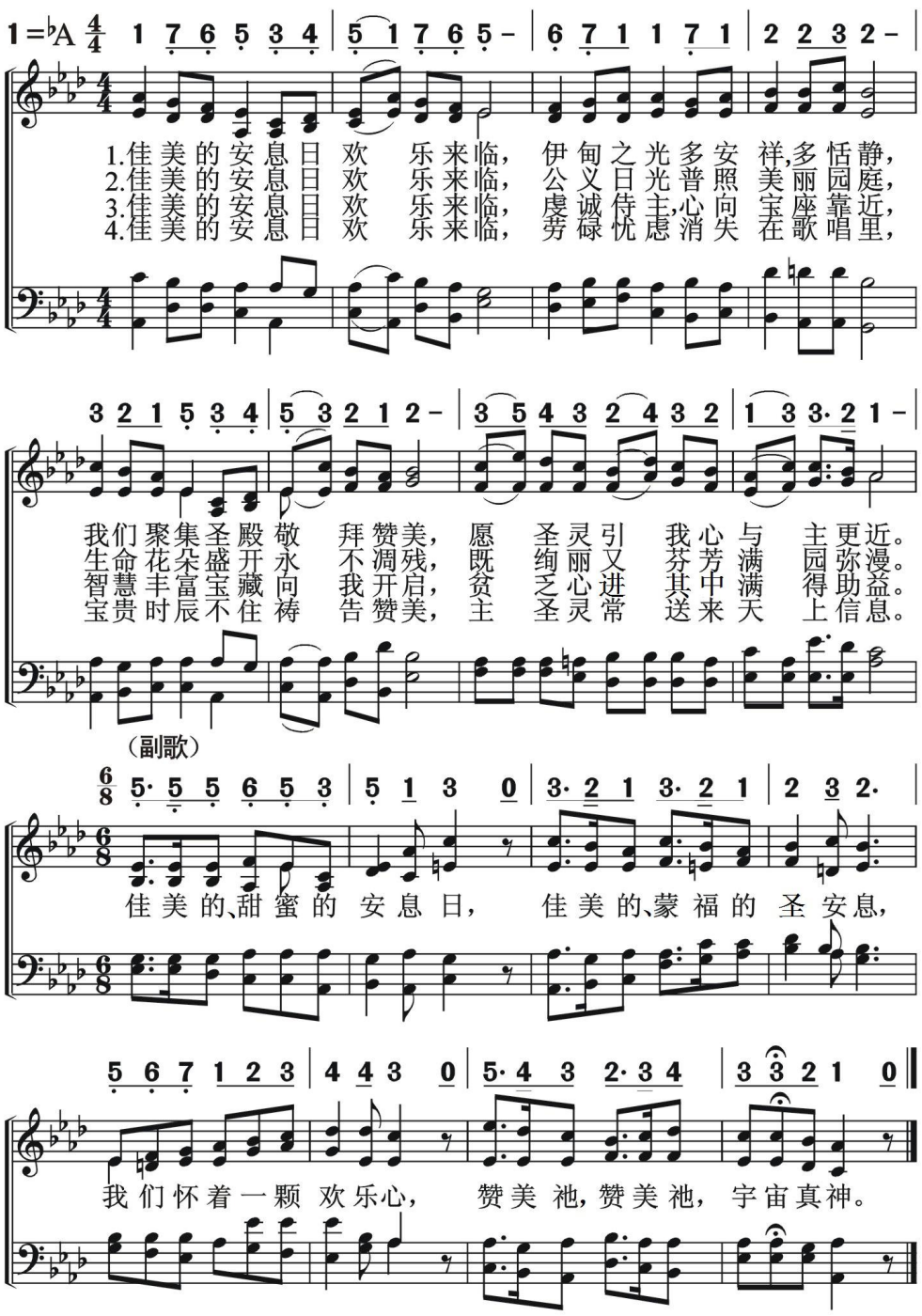

187 造万物之主

God Of Creation

基本信仰
圣　日

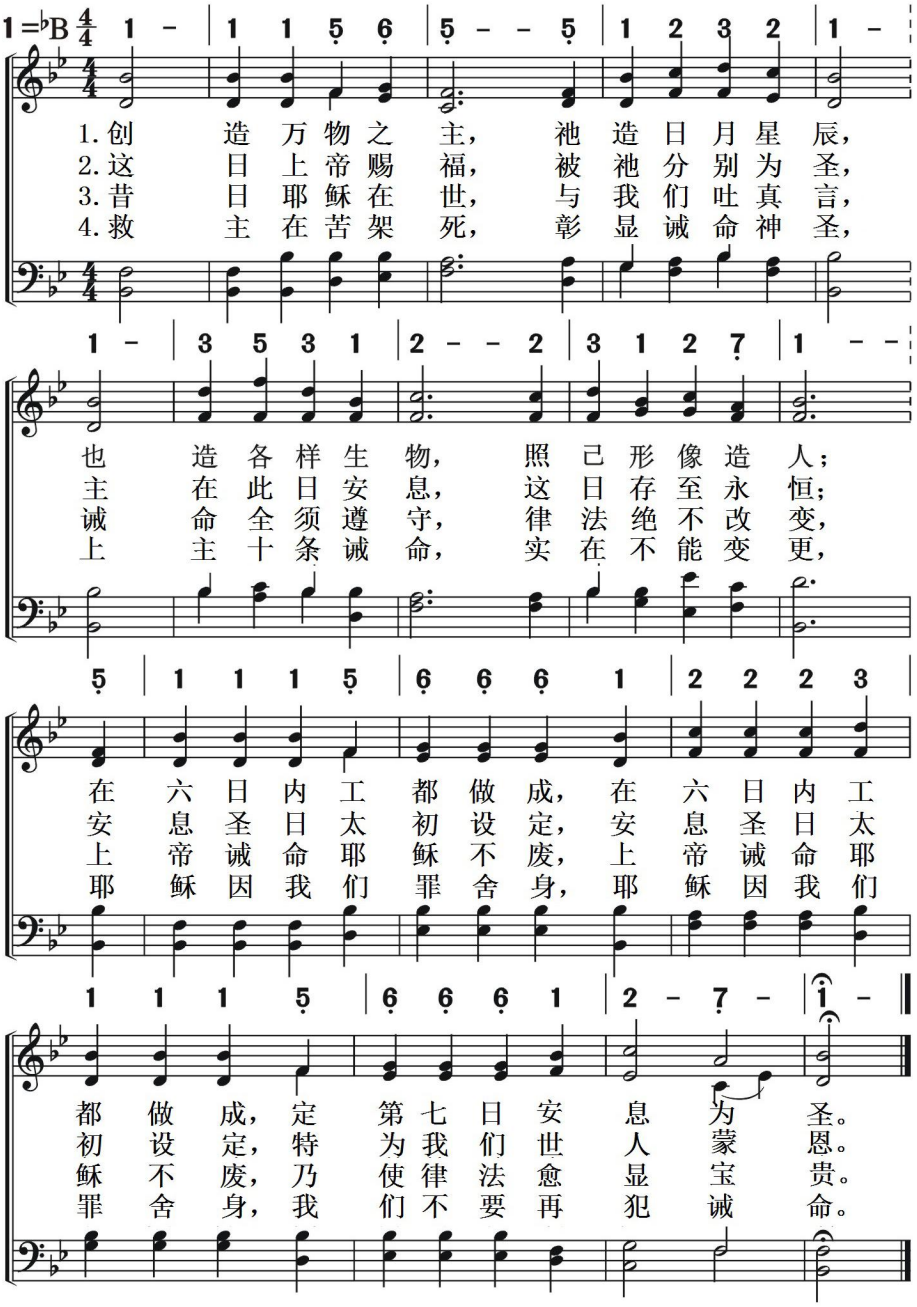

基本信仰
圣　日

安息日平安到来

Safely Through Another Week

188

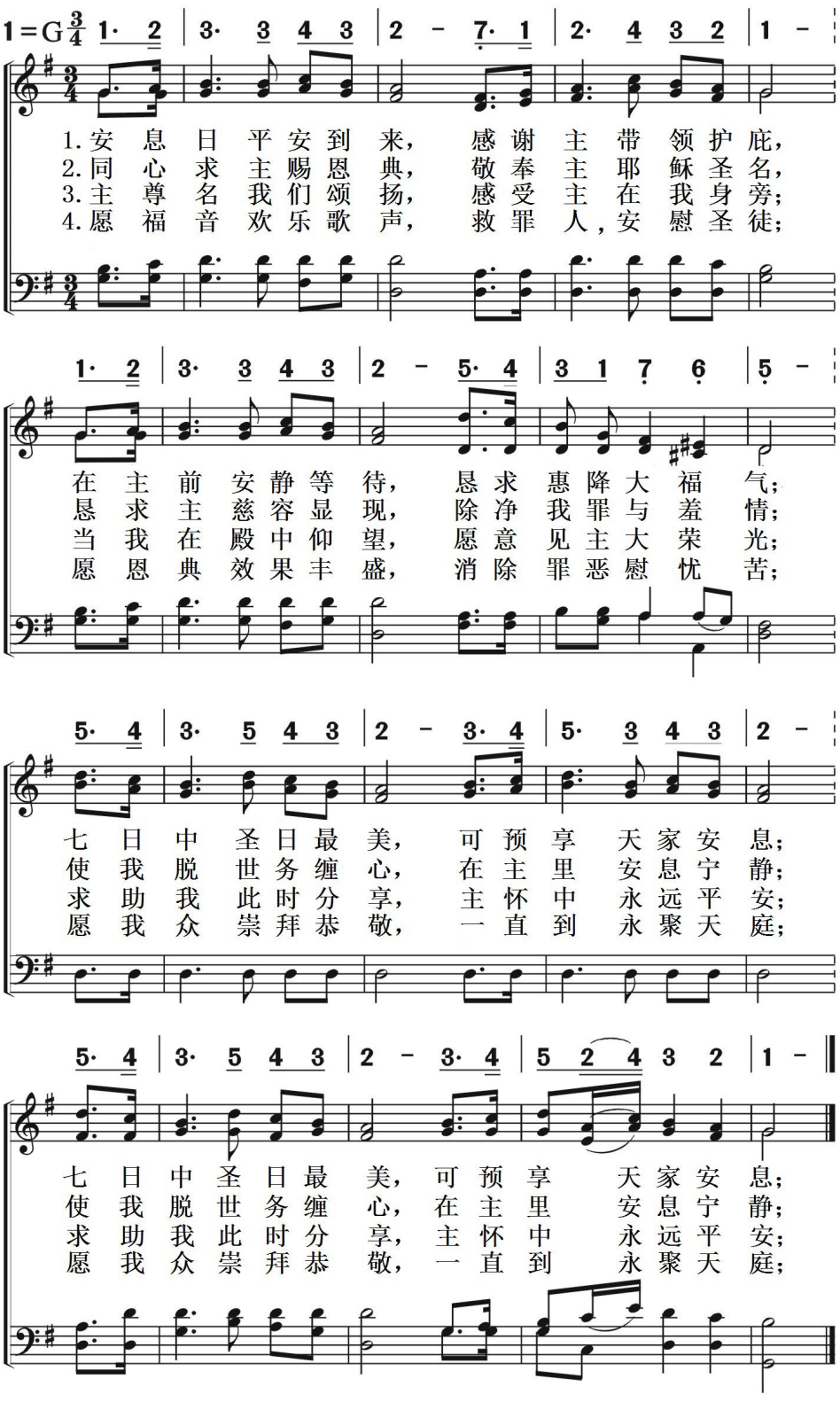

189

乐守圣日

Keeping Holy Day Gladly

基本信仰
圣　日

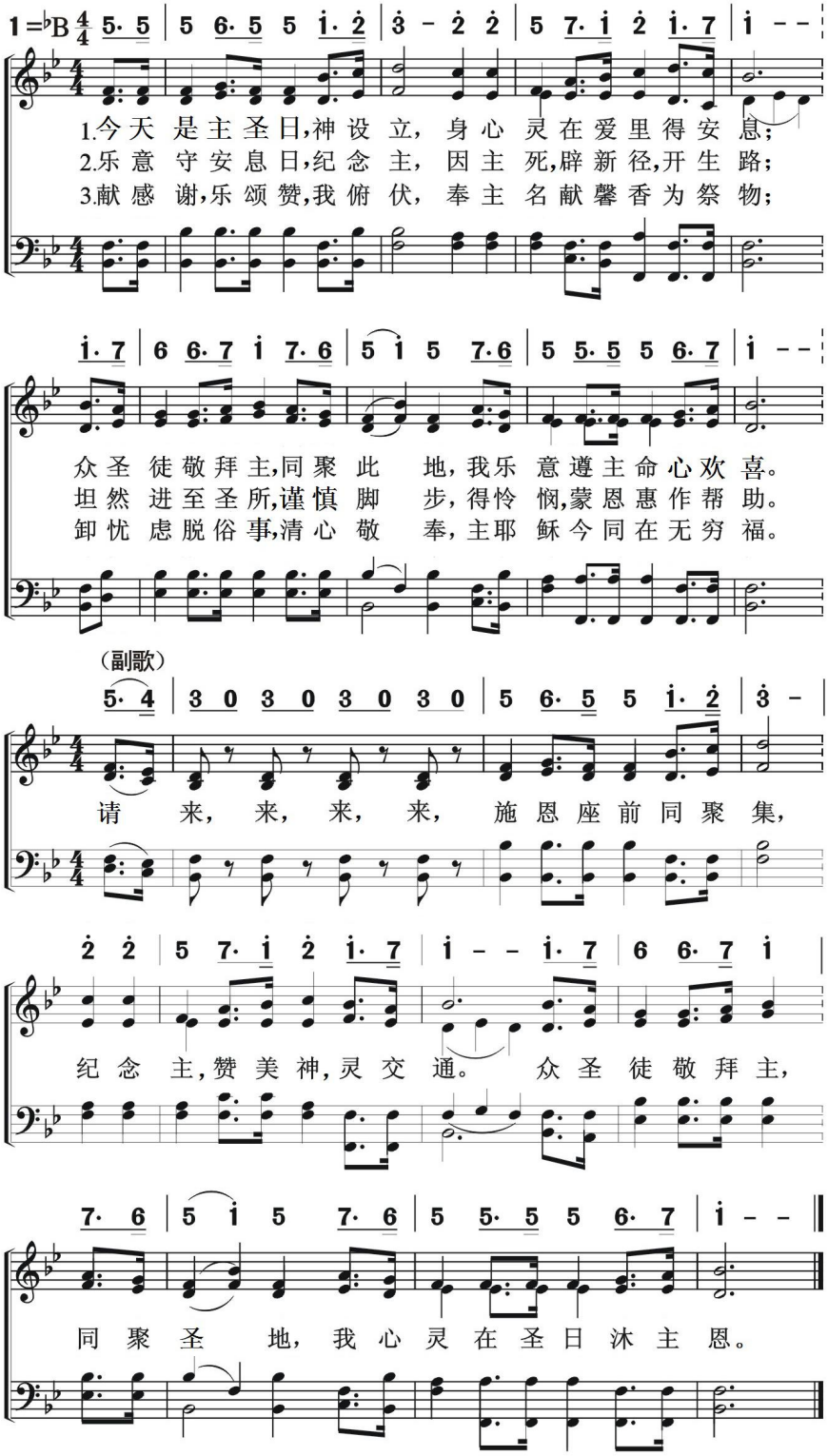

基本信仰
审　判

当审判日你将如何　190

When Jesus Shall Gather The Nations

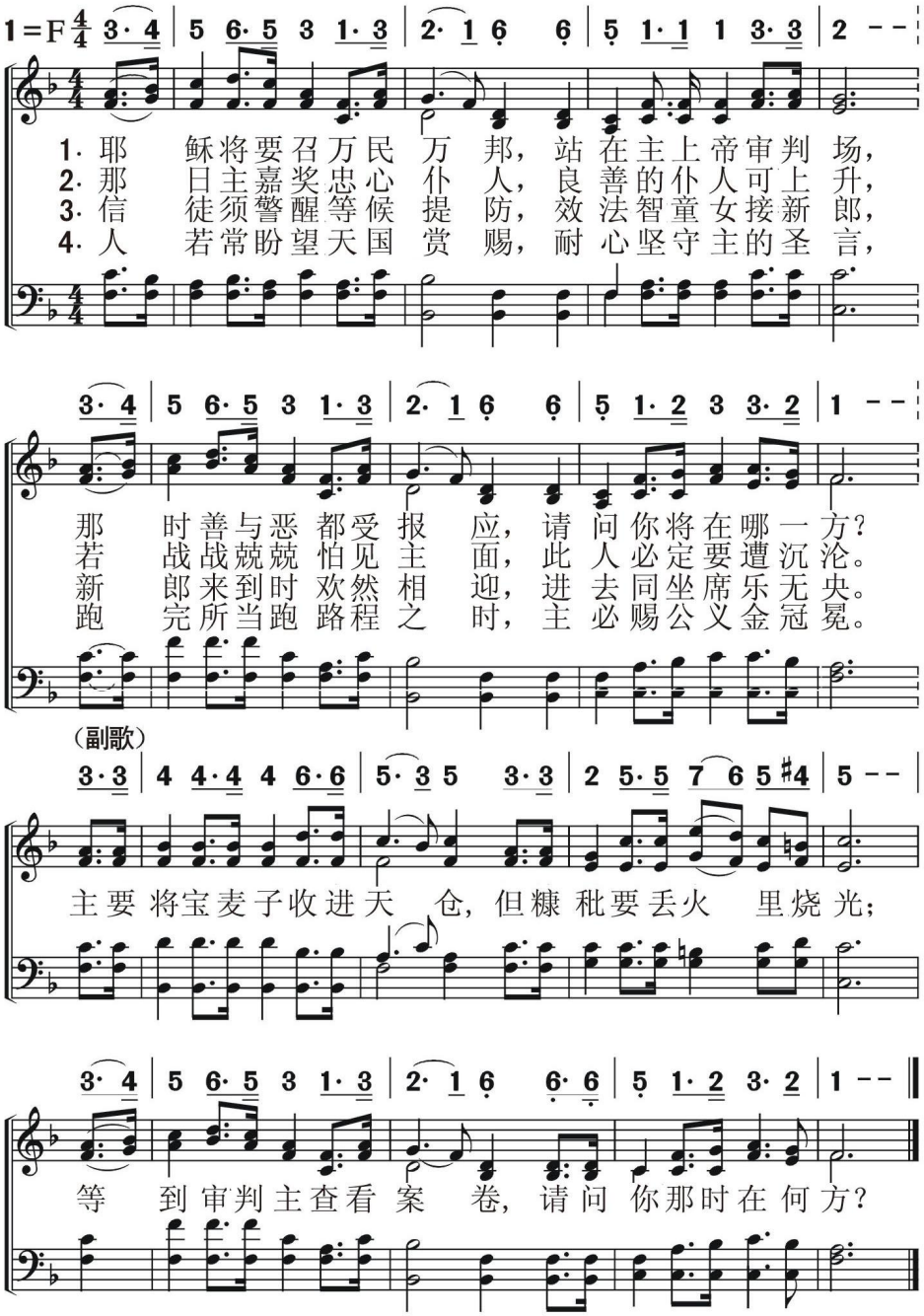

191 蒙召赴筵

基本信仰
审　判

Called To The Feast

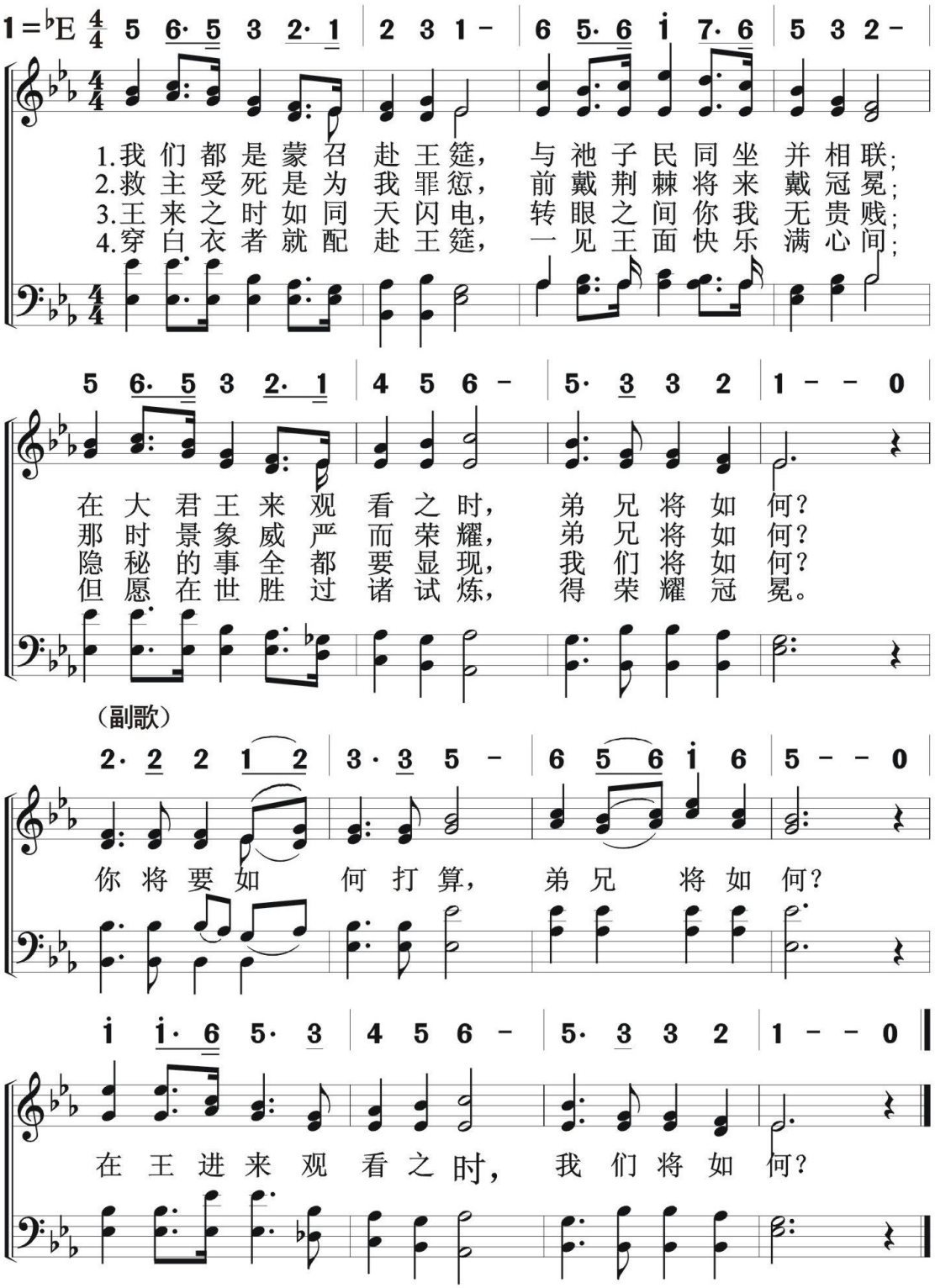

基本信仰
审　判

预备审判　192

The Judgment Day

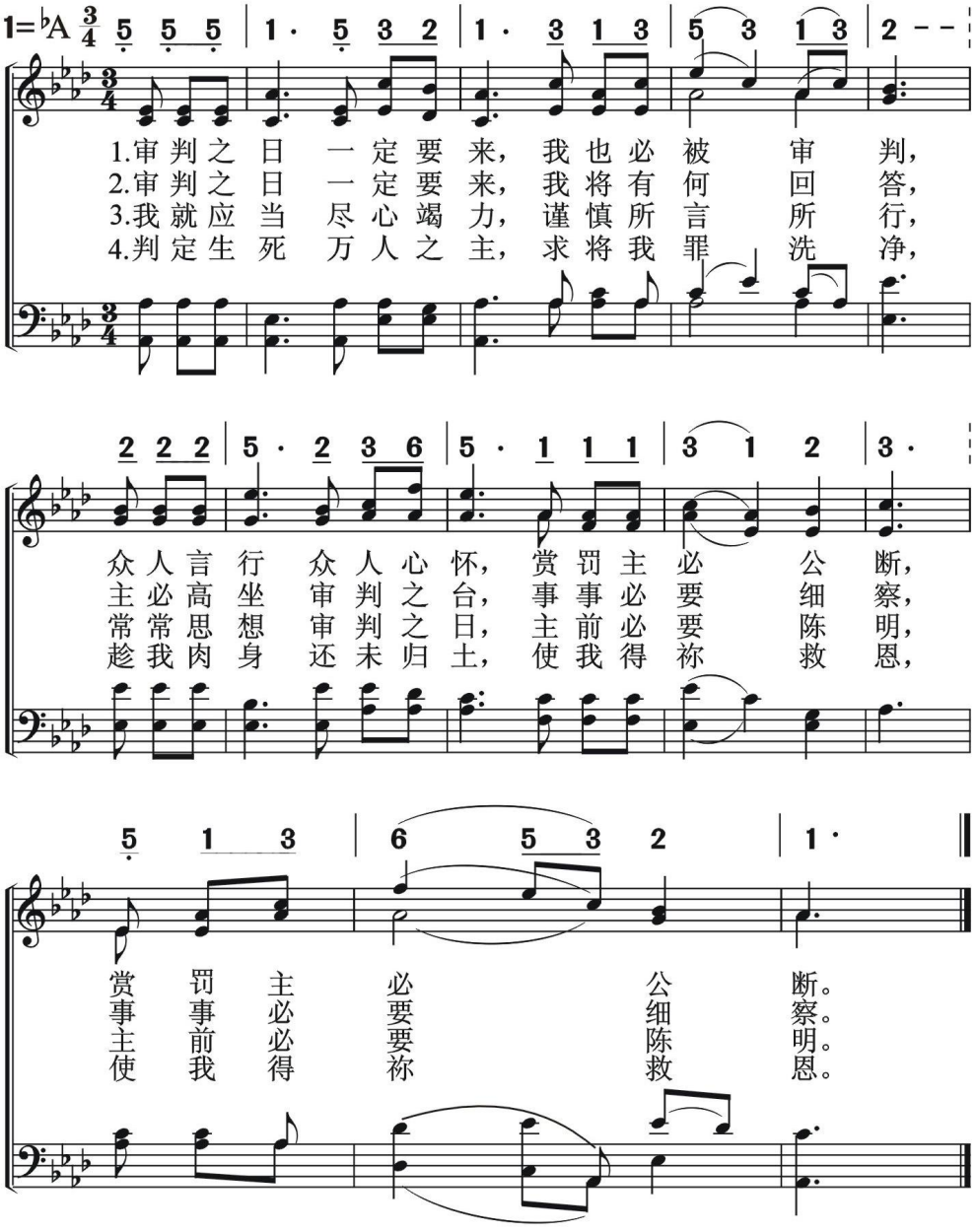

193 预备审判日

基本信仰
审　　判

There's A Great Day Coming

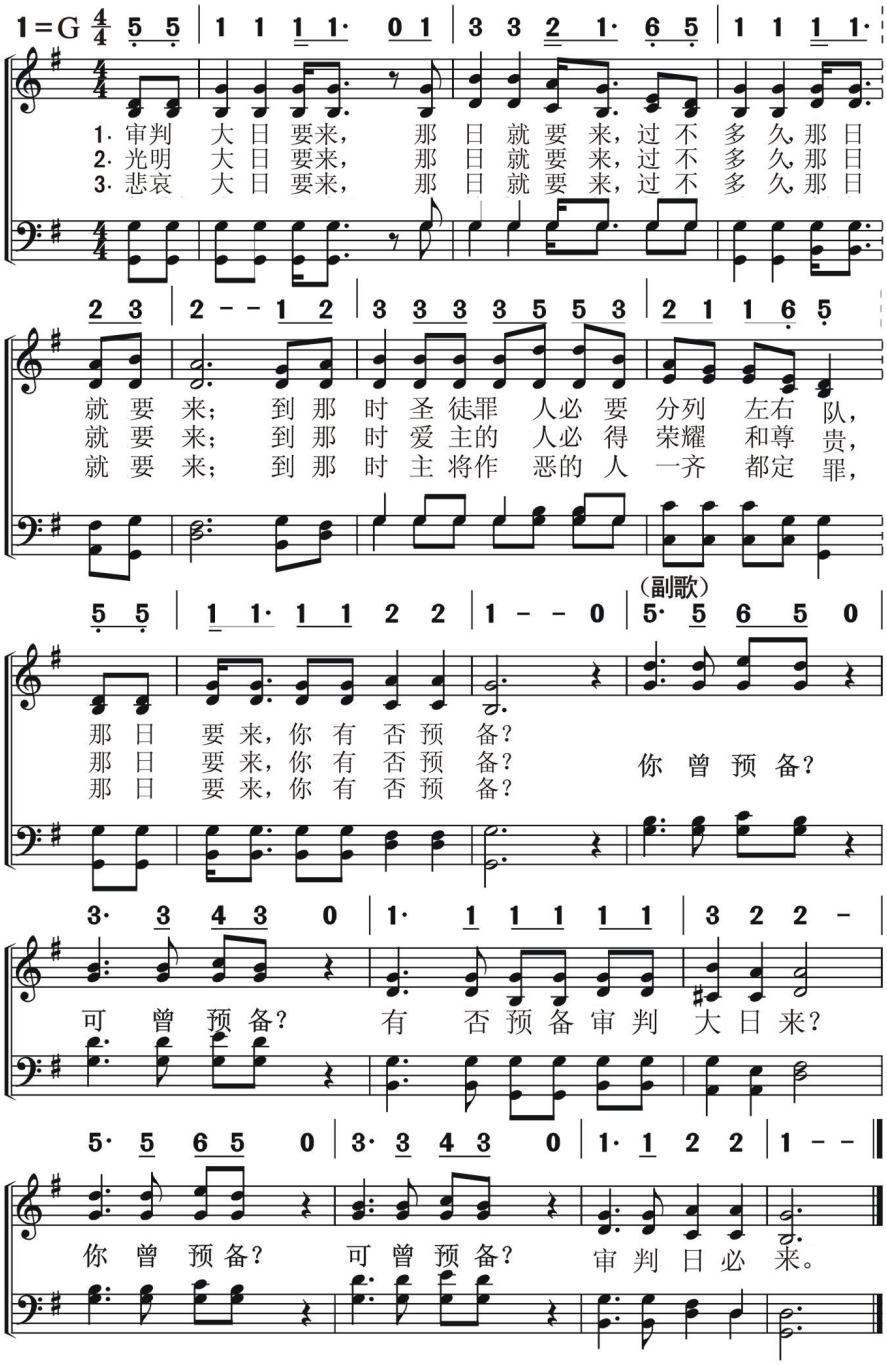

基本信仰

复　　临

祂快来了

He's Coming

194

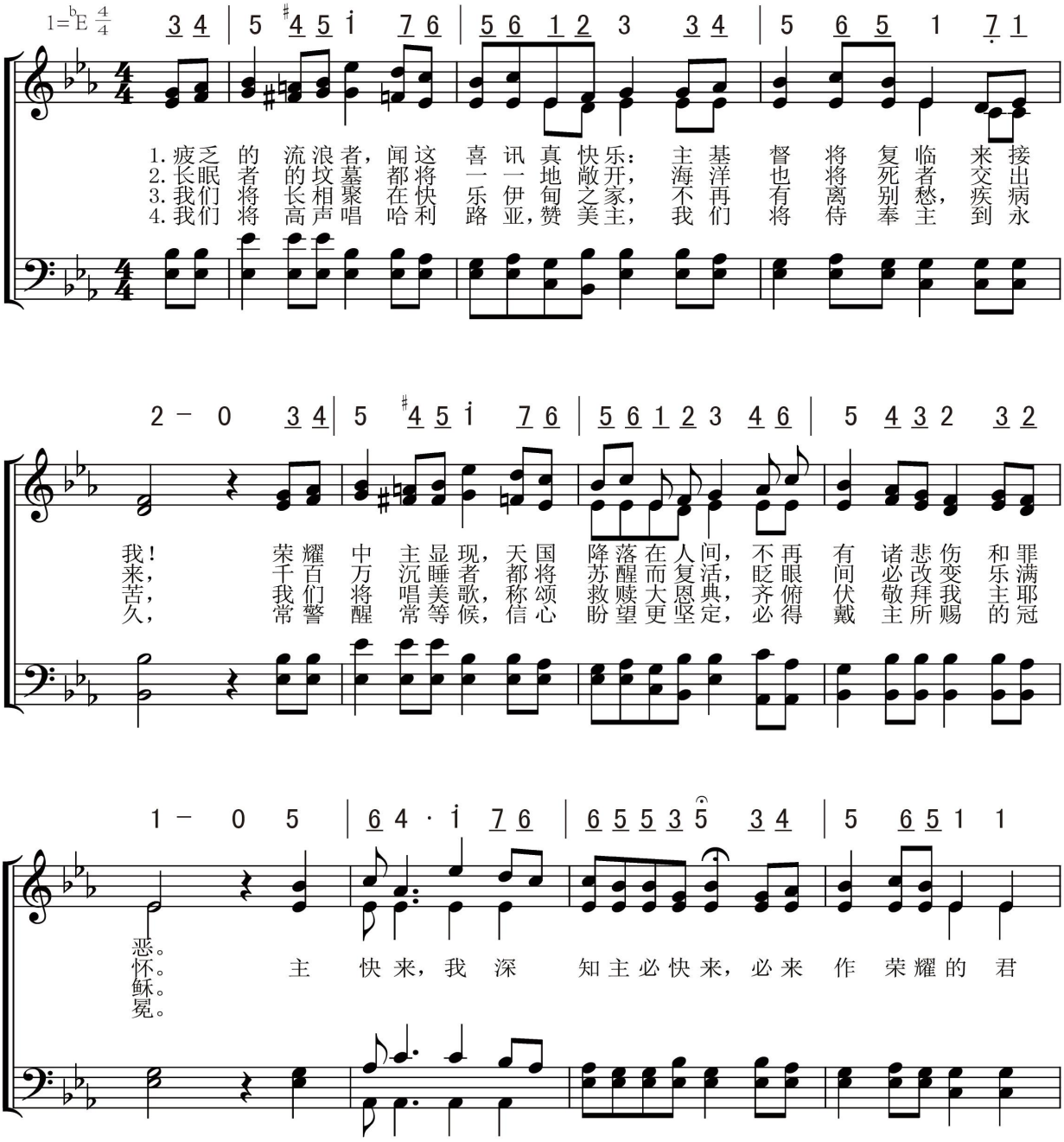

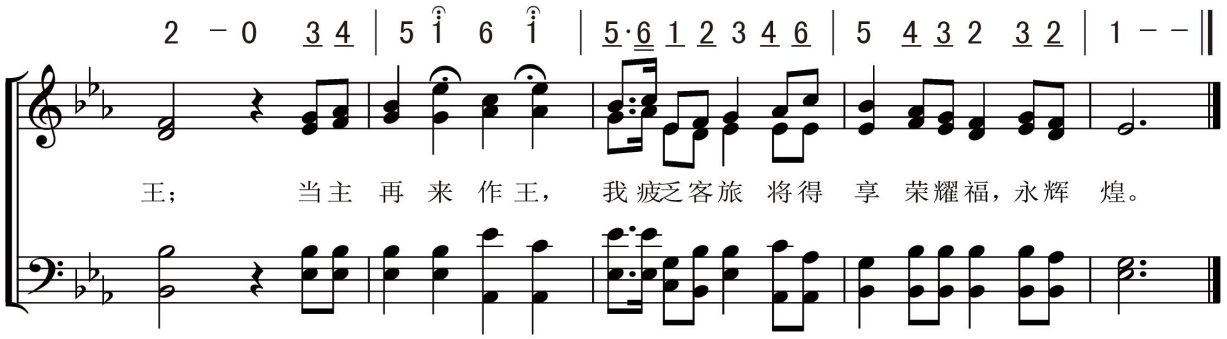
2 – 0 3 4 | 5 i 6 i | 5·6 1 2 3 4 6 | 5 4 3 2 3 2 | 1 – –
王； 当主 再 来 作 王， 我疲乏客旅 将得 享 荣耀福，永辉 煌。

基本信仰
复　　临

过 不 多 时

Just A Few More Days

195

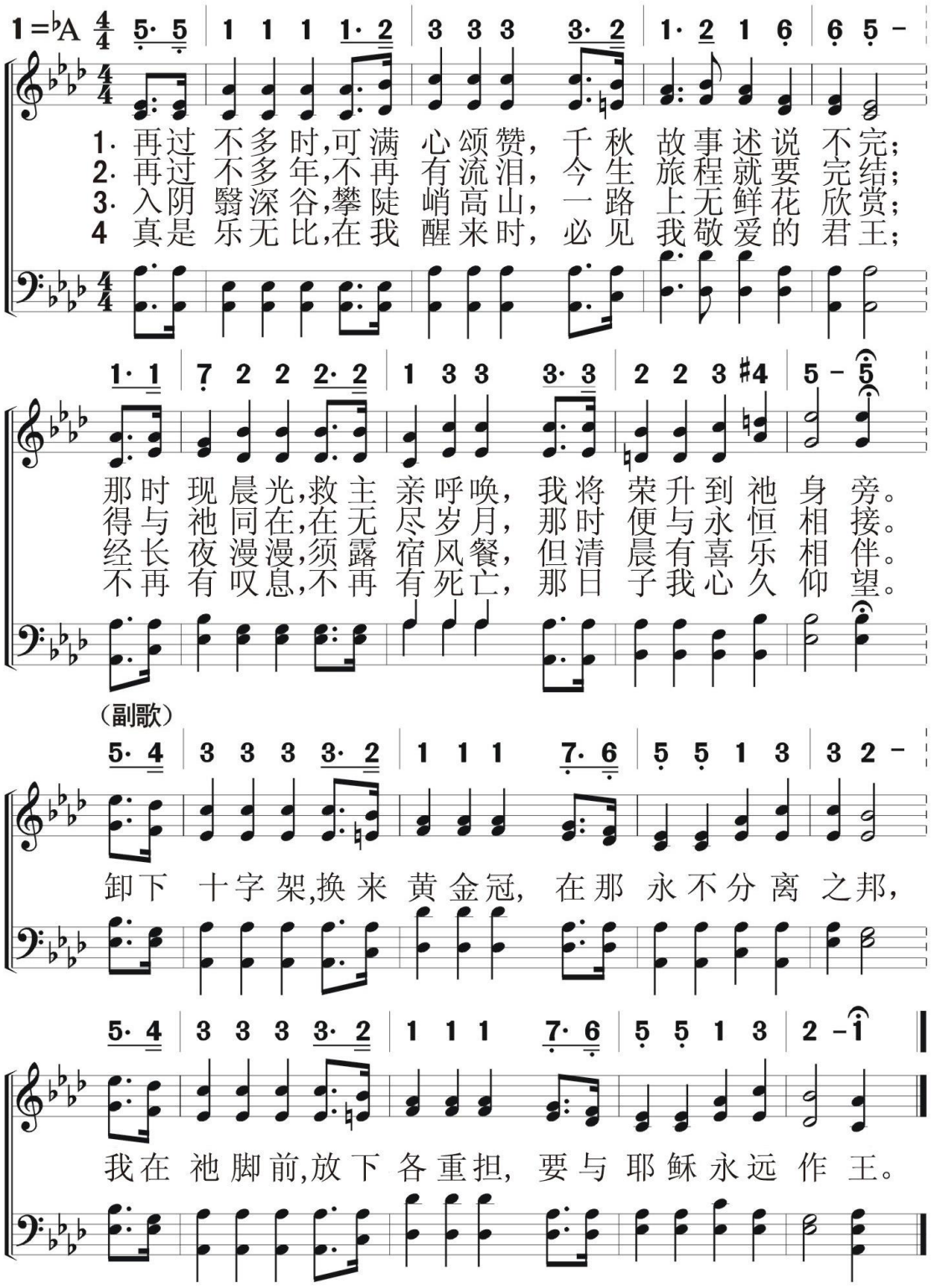

196

再无幽谷

There'll Be No Ddark Valley

基本信仰
复　临

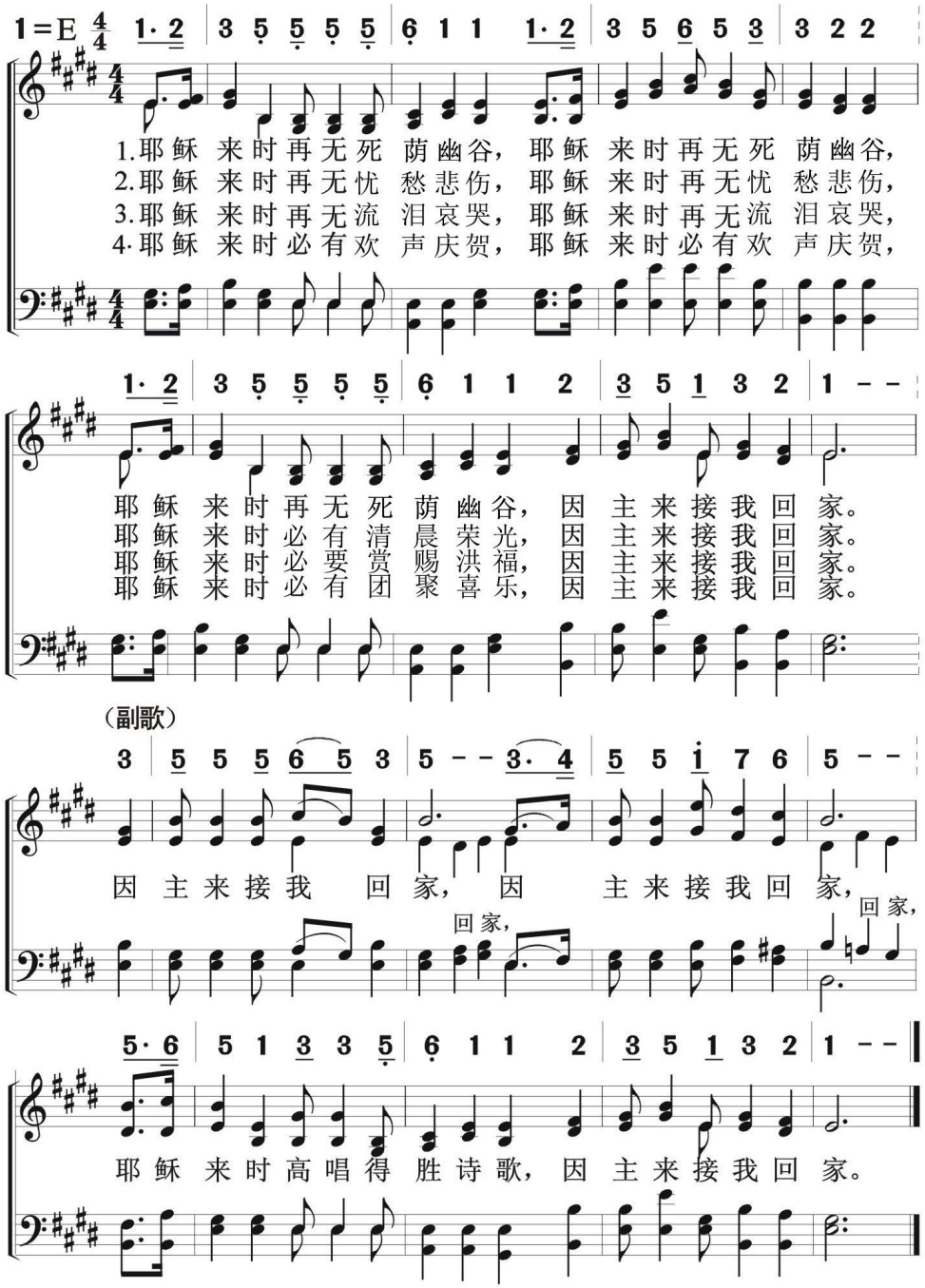

还有多远　197

How Far From Home?

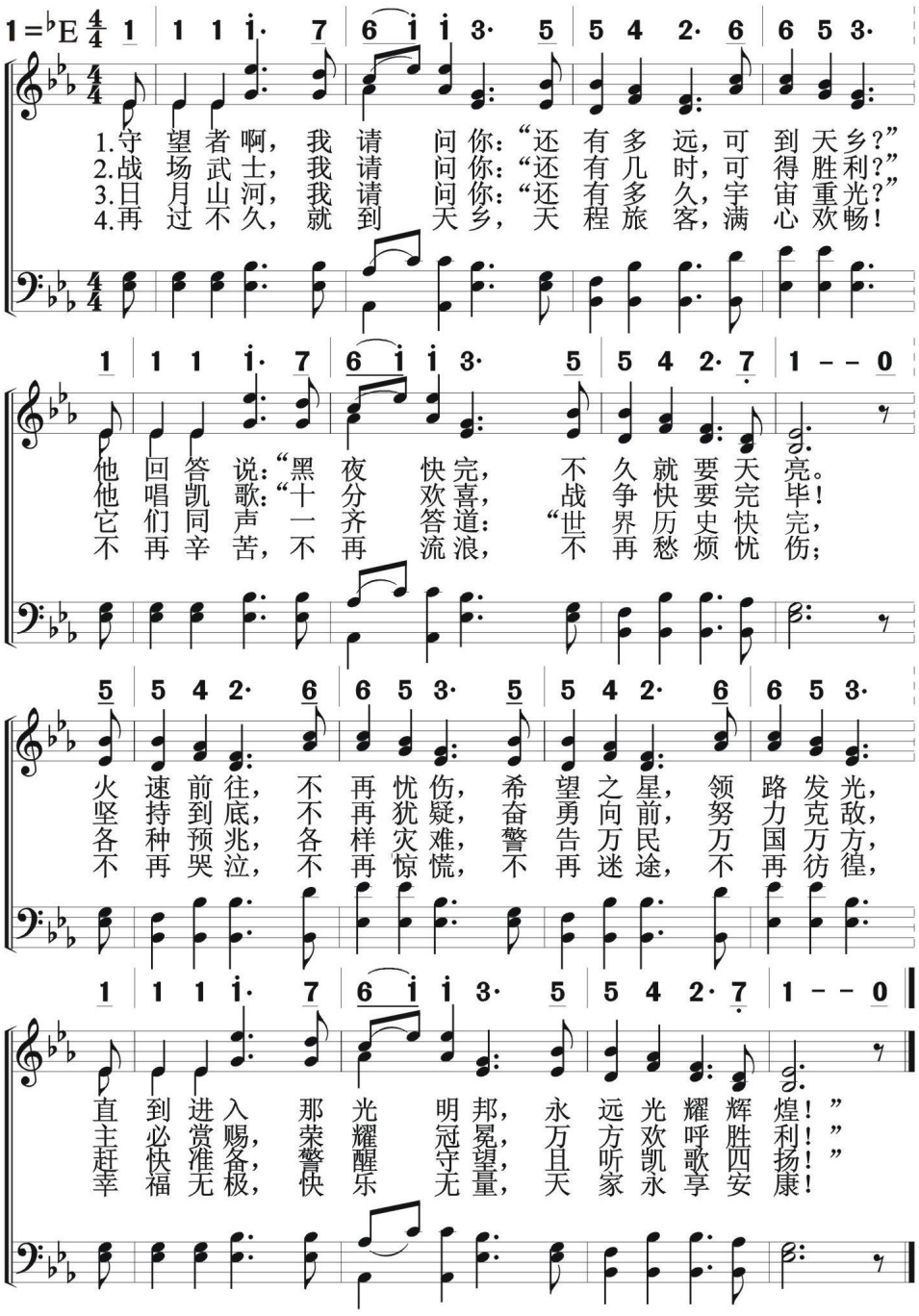

198 坚持候主来

Sweet Promise Is Given

基本信仰
复　临

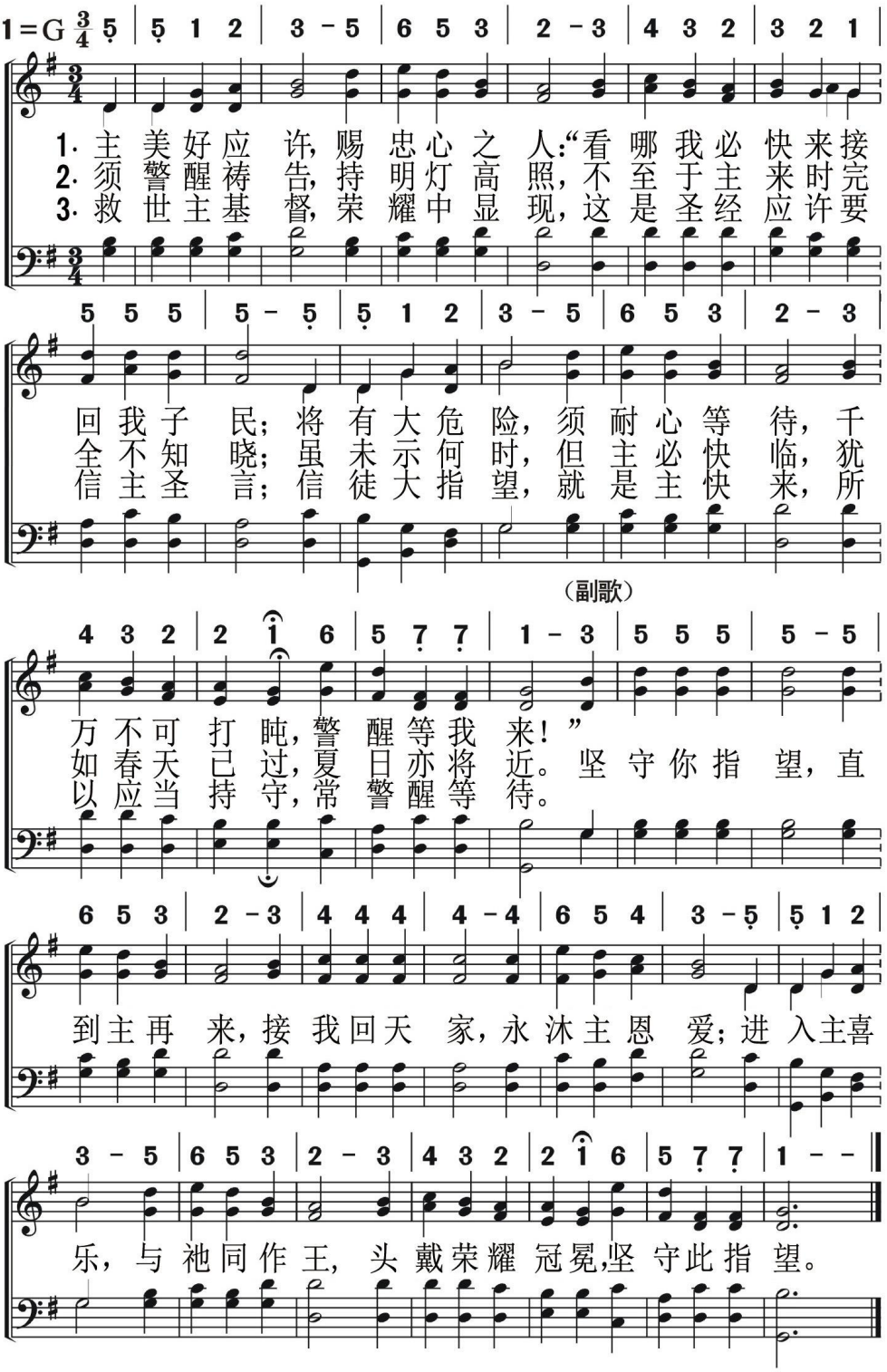

将见我君王

Tho'the Way We Journey May Be Often Drear

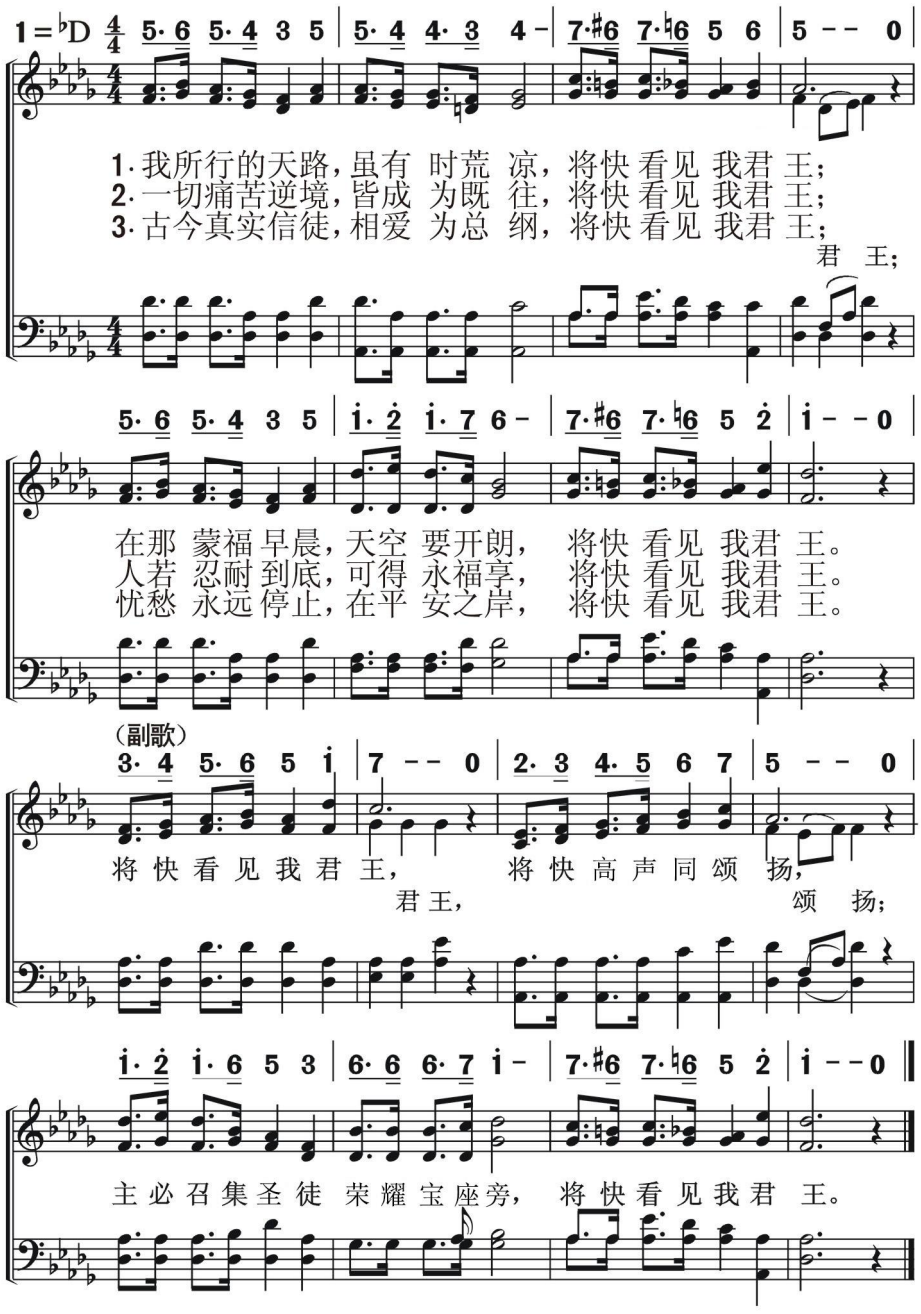

200 耶稣救主必再来

基本信仰
复　　临

Jesus Is Coming

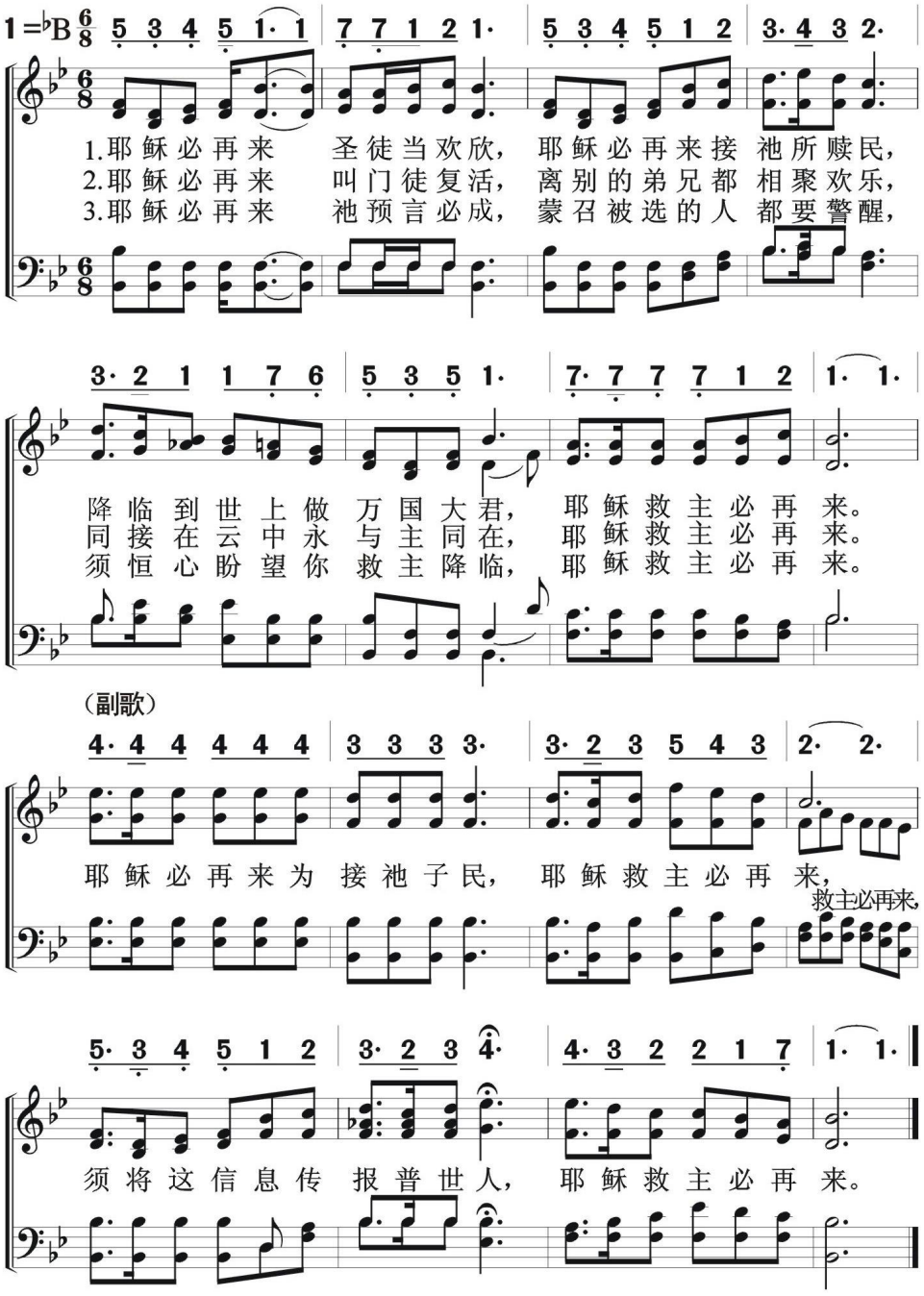

基本信仰
复　临

警醒预备　201

We Know Not The Hour

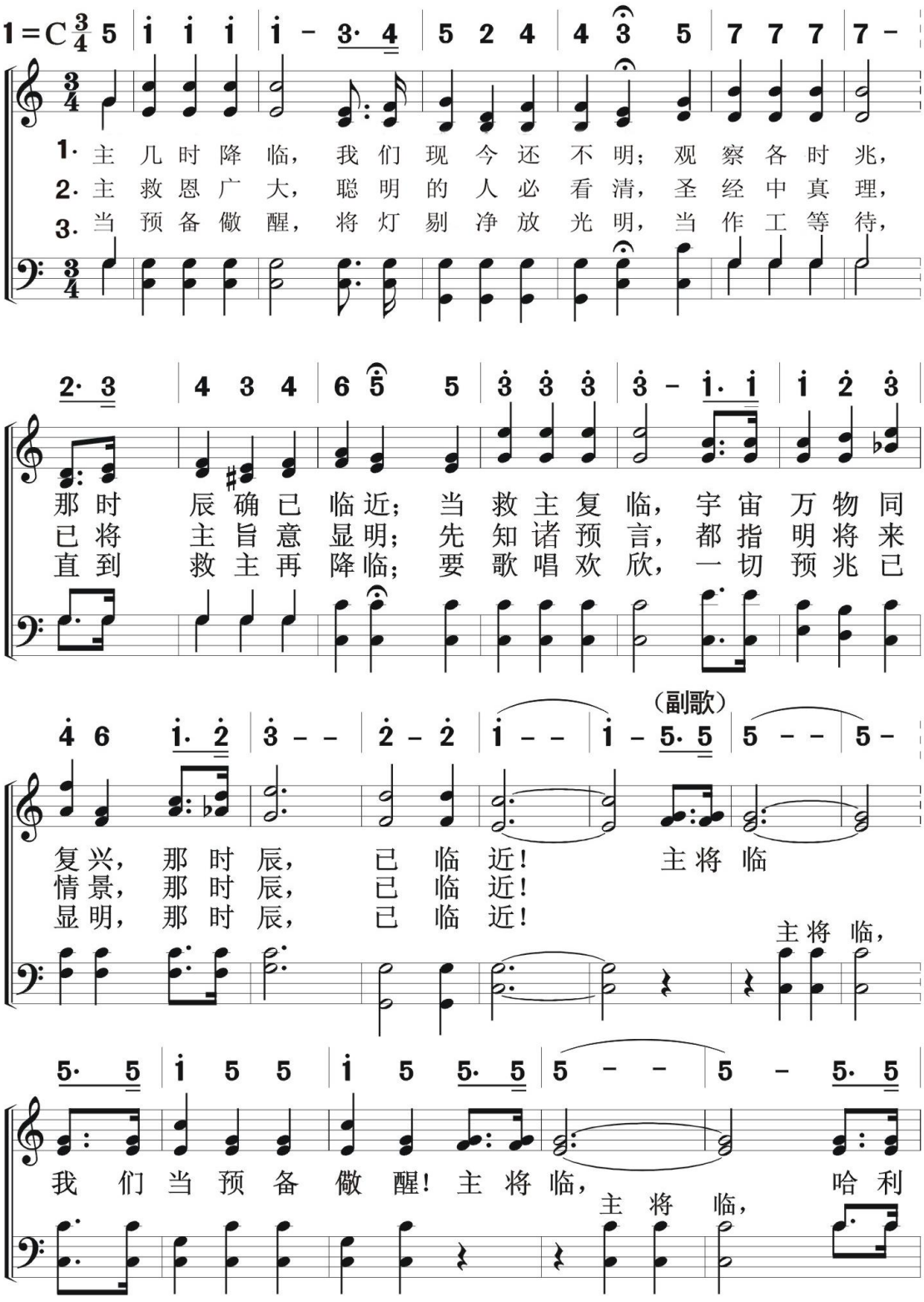

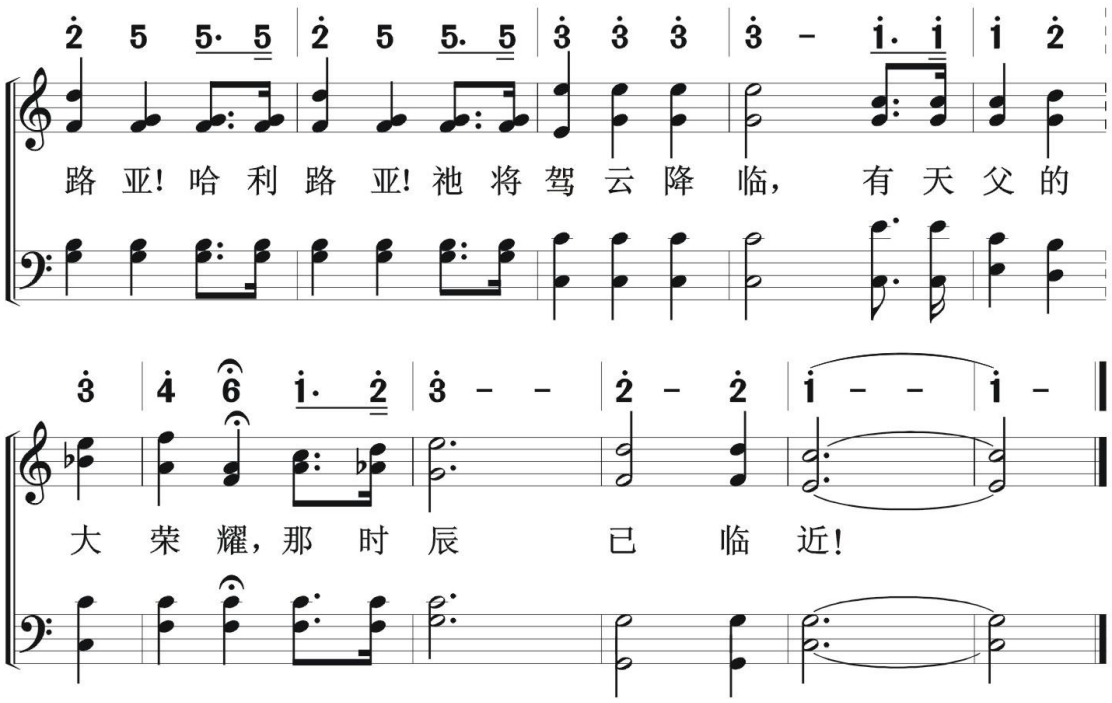
路亚! 哈利路亚! 祂将驾云降临， 有天父的
大荣耀，那时辰 已临近!

基本信仰
复　临

可能在早晨

It May Be At Morn

202

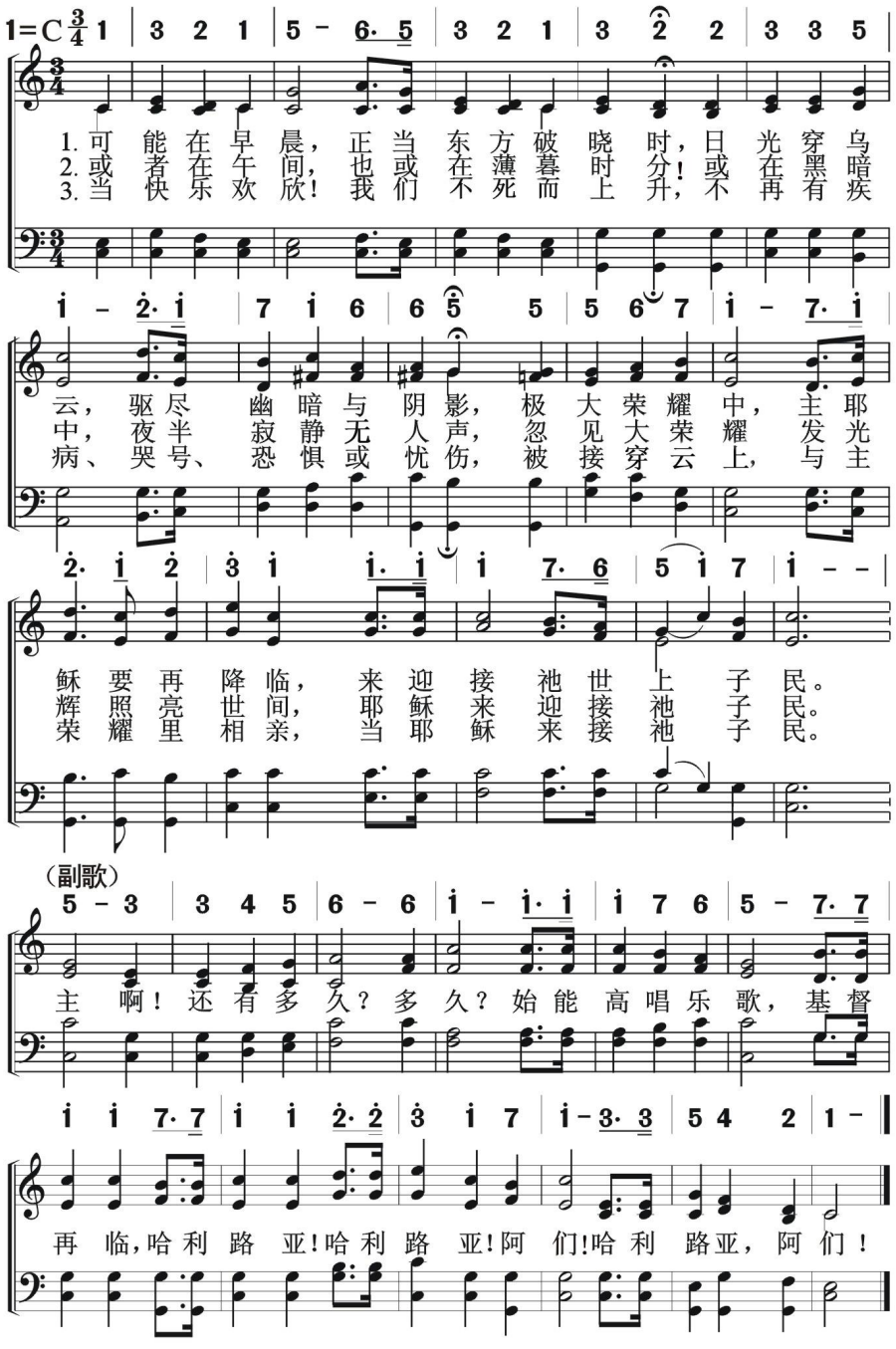

203 末日点名

When The Roll Is Called

基本信仰
复　临

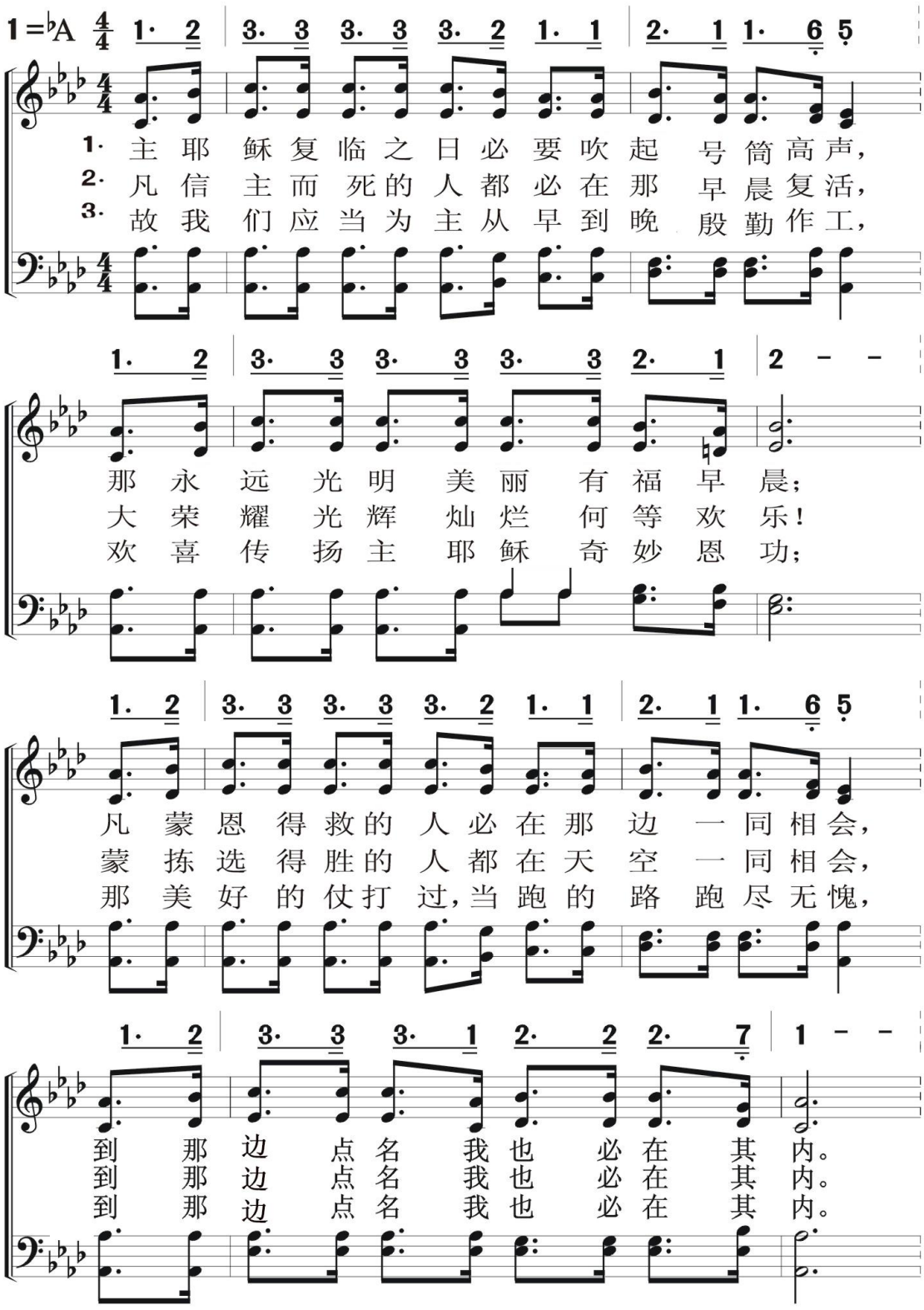

（副歌）

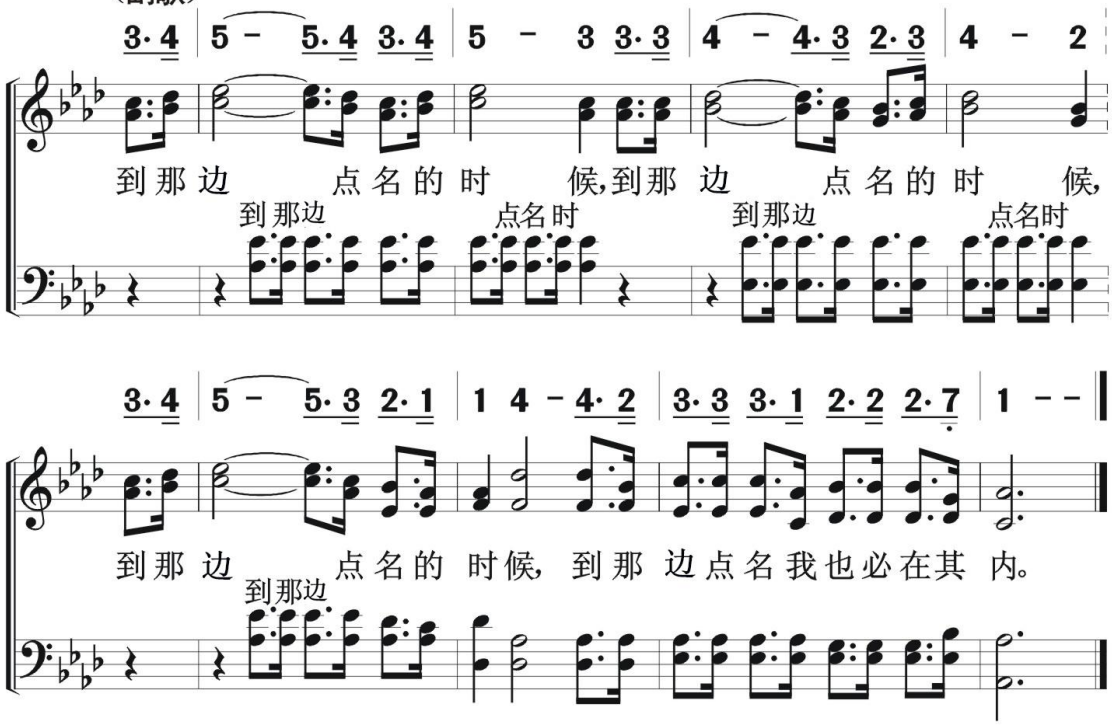
3·4 | 5 – 5·4 3·4 | 5 – 3 3·3 | 4 – 4·3 2·3 | 4 – 2
到那边 点名的时 候,到那 边 点名的时 候,
到那边 点名时 到那边 点名时
3·4 | 5 – 5·3 2·1 | 1 4 – 4· 2 | 3·3 3·1 2·2 2·7 | 1 – –
到那 边 点名的 时候, 到那 边点名我也必在其 内。
到那边

204 望主复临

基本信仰
复　临

Let Others Seek a Home Below

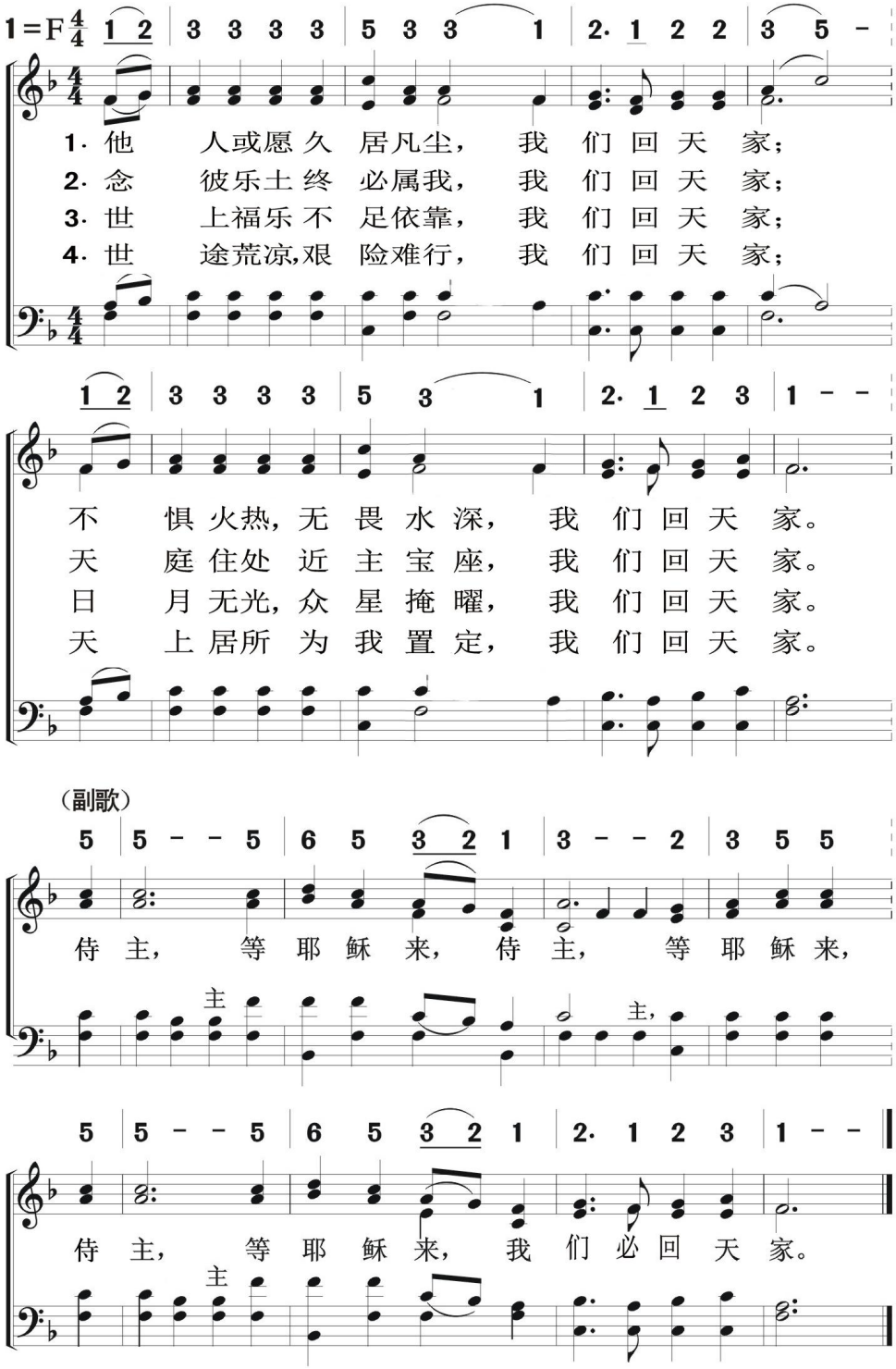

基本信仰

复　　临

我们将在王面前

205

We Shall Stand Before The King

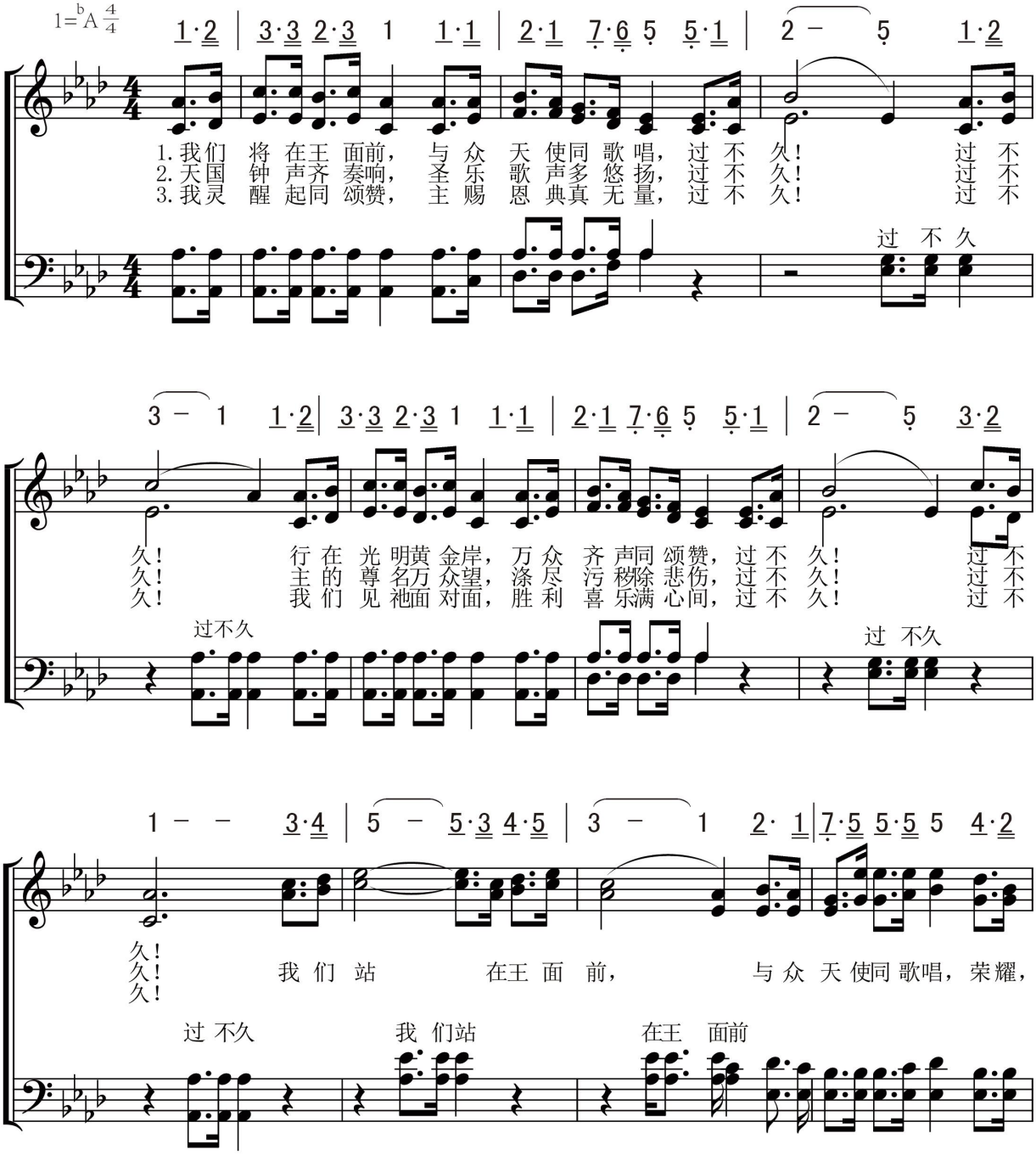

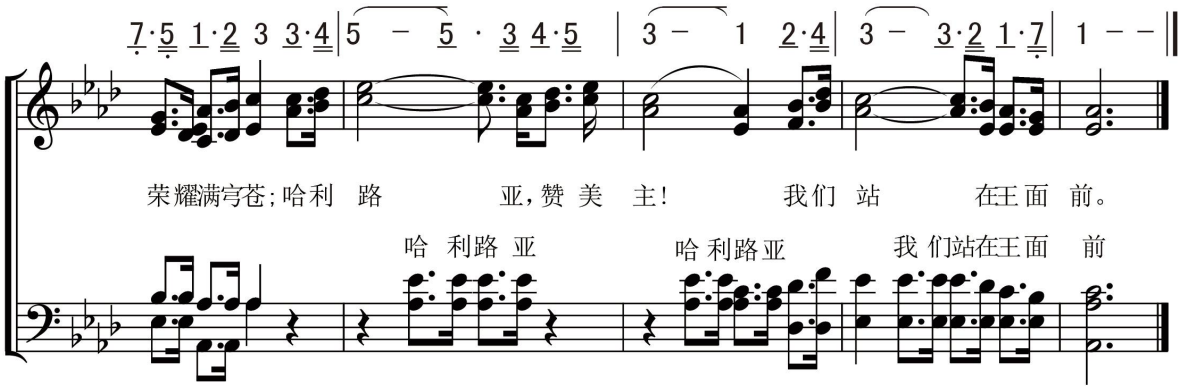
荣耀满宇苍;哈利 路 亚,赞 美 主! 我们 站 在王面 前。
哈 利路 亚 哈 利路亚 我 们站在王面 前

基本信仰
复　　临

耶稣必定要再来

206

Lift Up The Trumpet

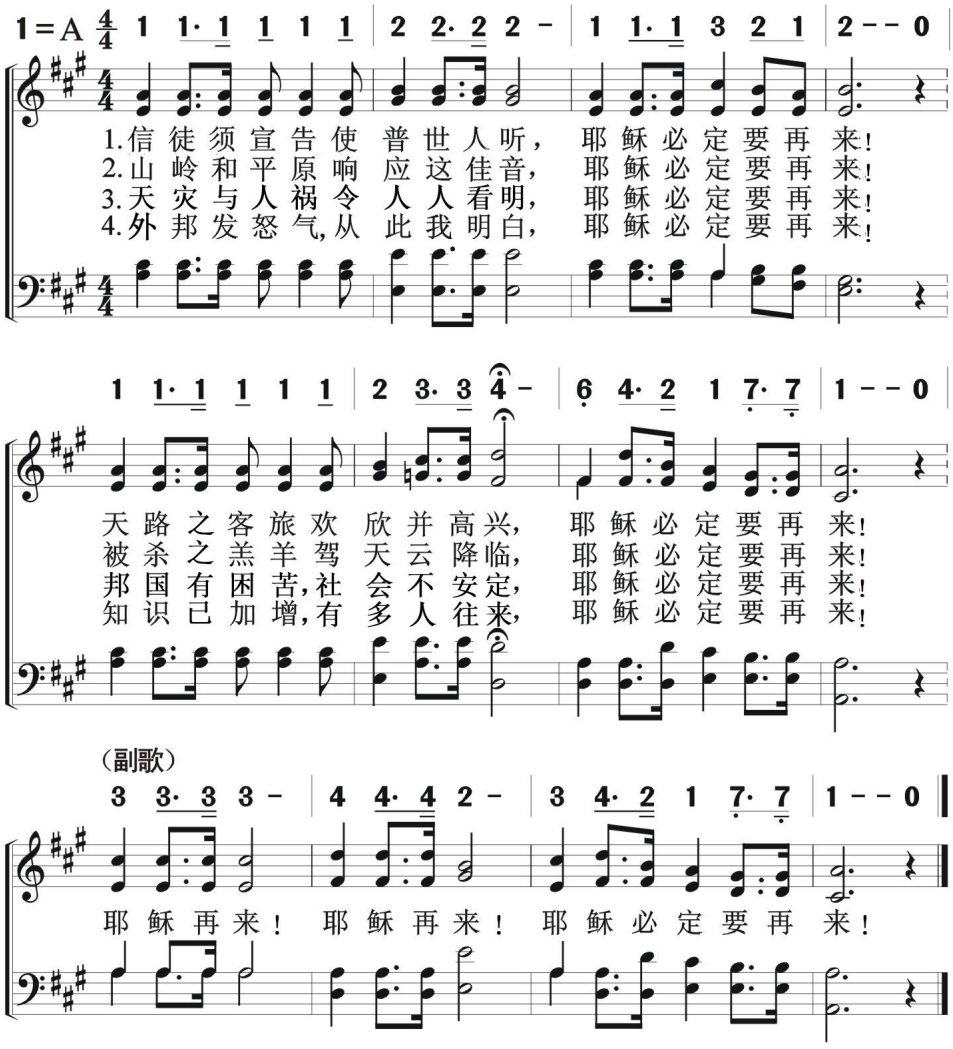

207 警醒候主

基本信仰
复　临

We Know Not The Time When He Come

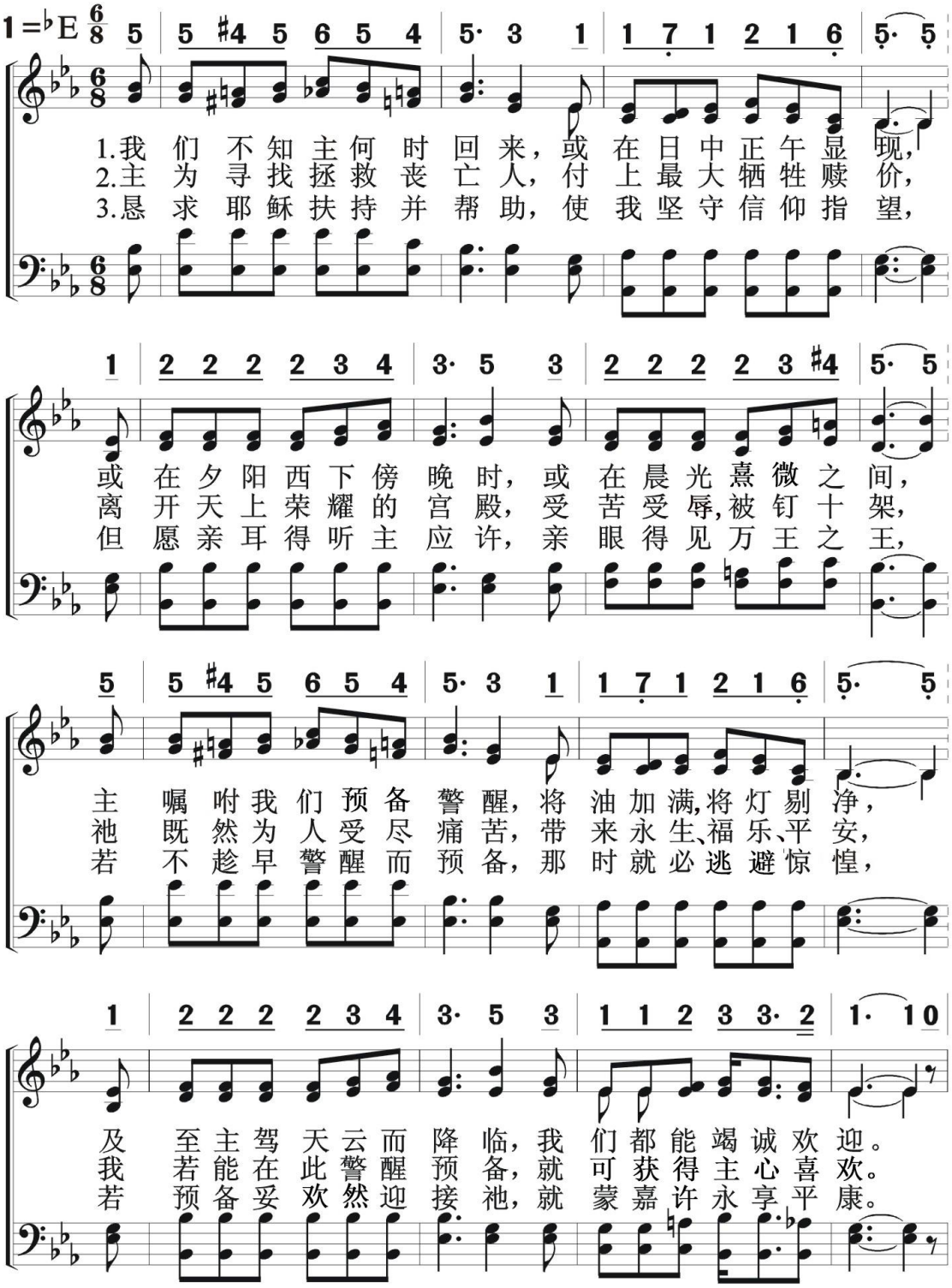

（副歌）

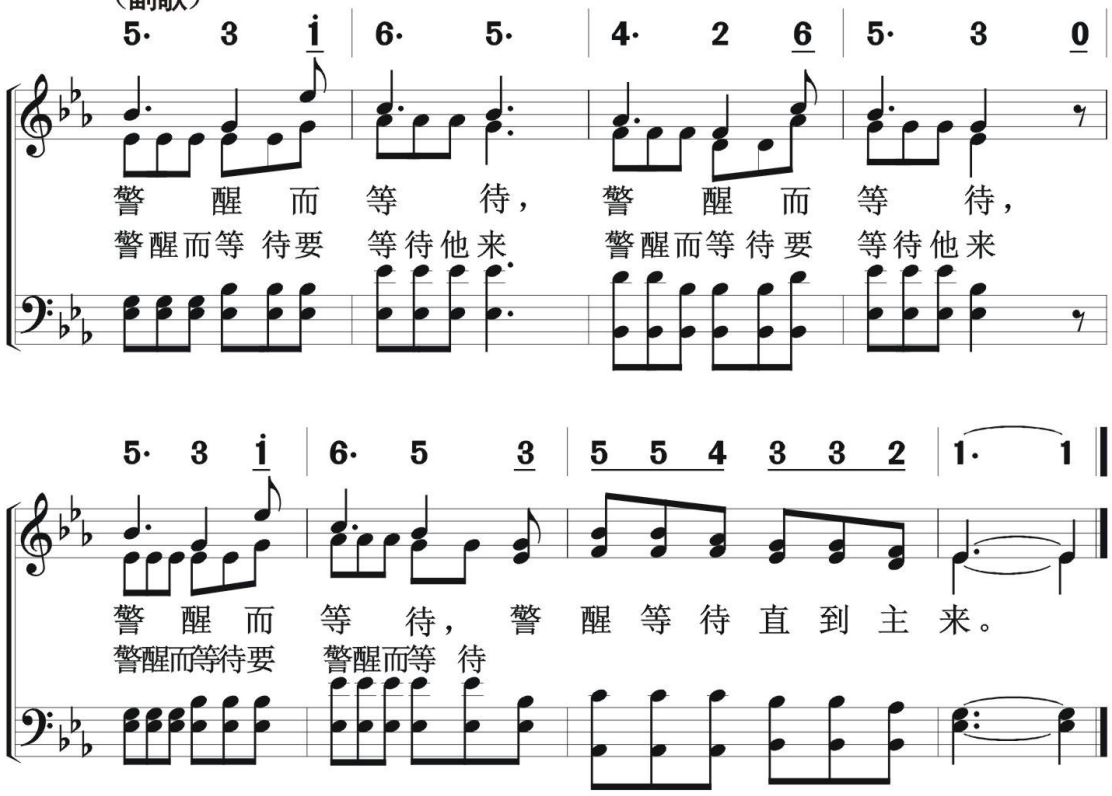
5· 3 i | 6· 5· | 4· 2 6 | 5· 3 0
警 醒 而 等 待， 警 醒 而 等 待，
警醒而等 待要 等待他来 警醒而等 待要 等待他来
5· 3 i | 6· 5 3 | 5 5 4 3 3 2 | 1· 1
警 醒 而 等 待， 警 醒 等 待 直 到 主 来。
警醒而等待要 警醒而等 待

208 耶稣复临日

基本信仰
复　临

Happy Day

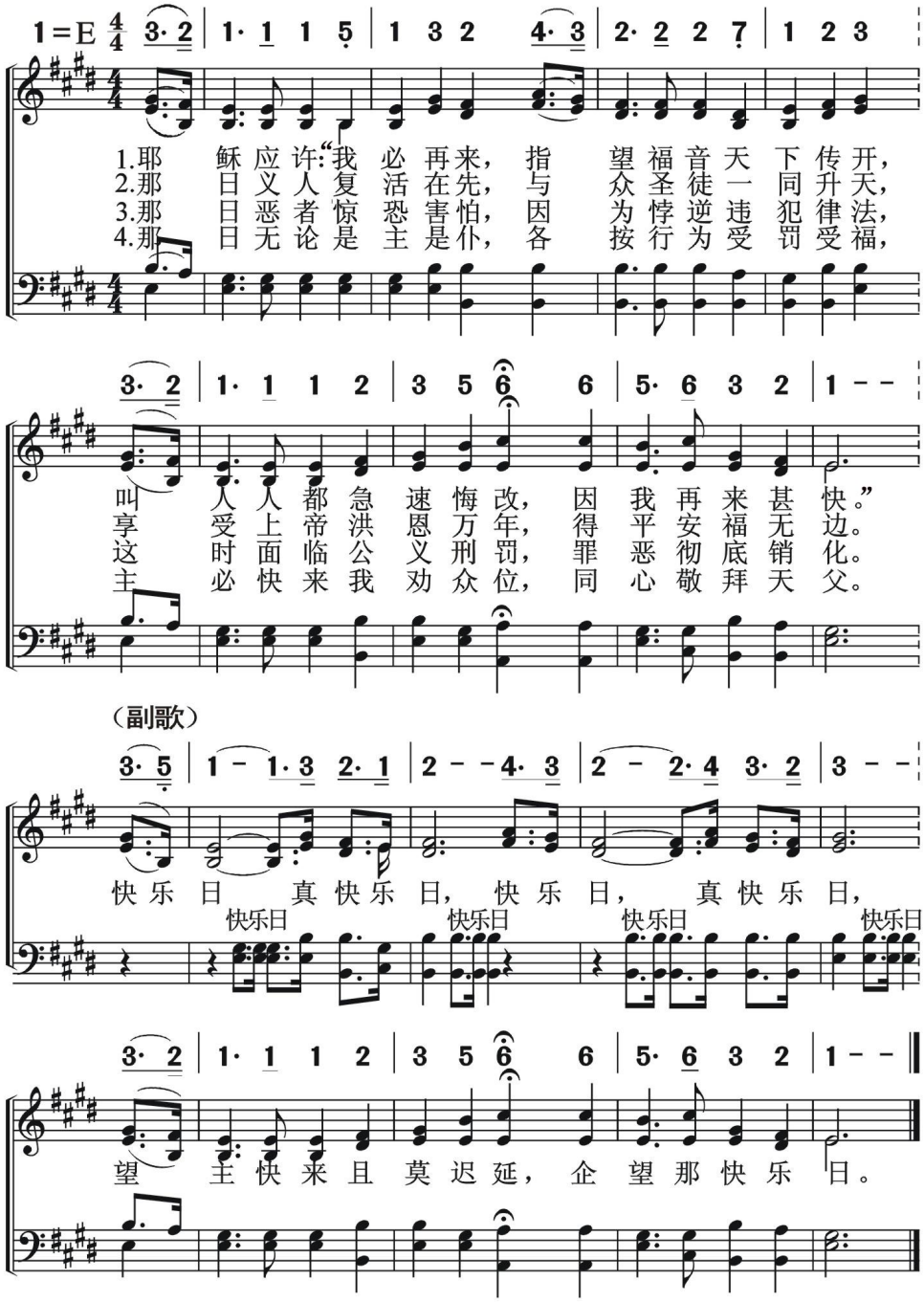

哈利路亚主再来

The Hope Of The Ages

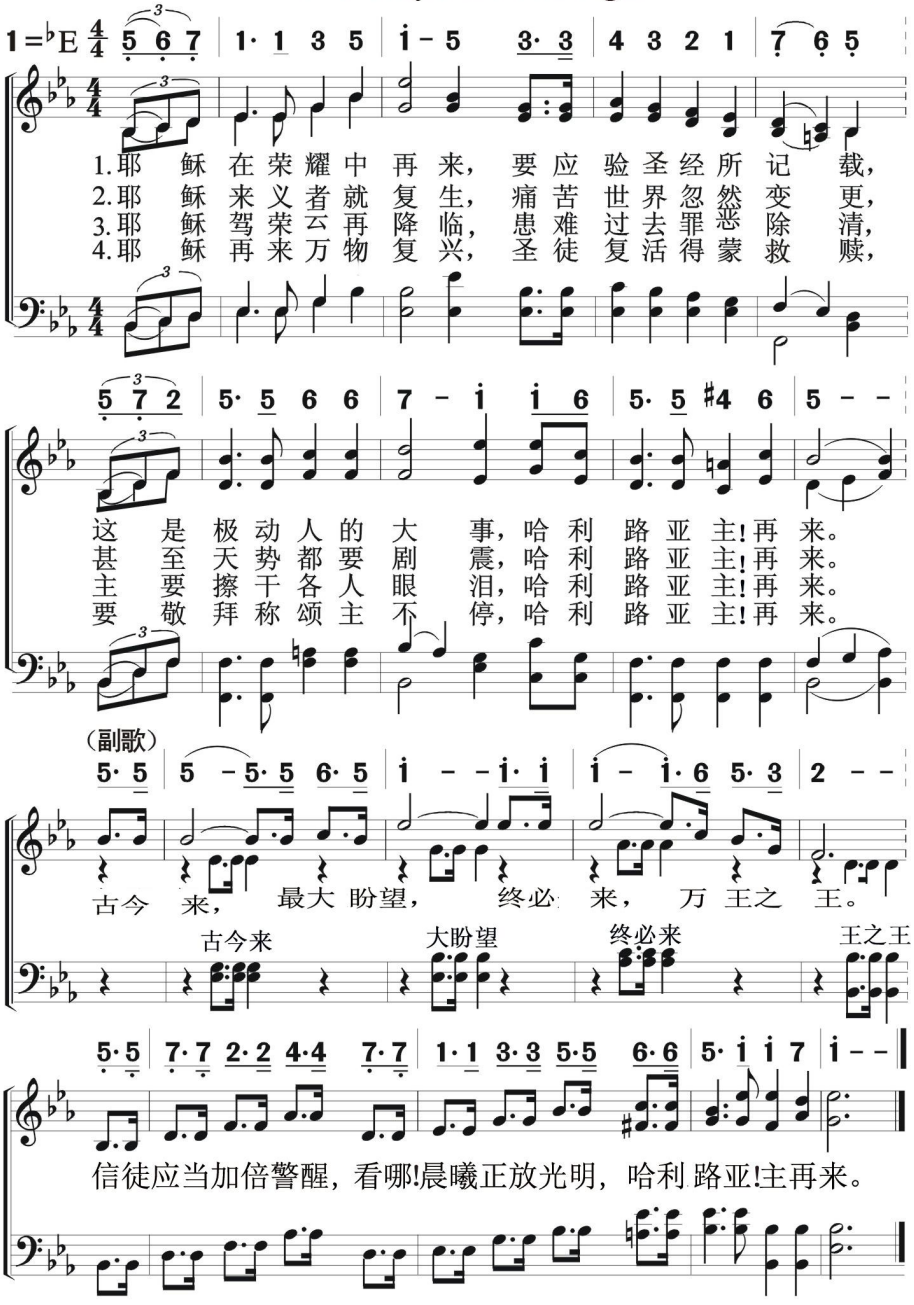

210 我们有盼望

We Have This Hope

基本信仰
复　　临

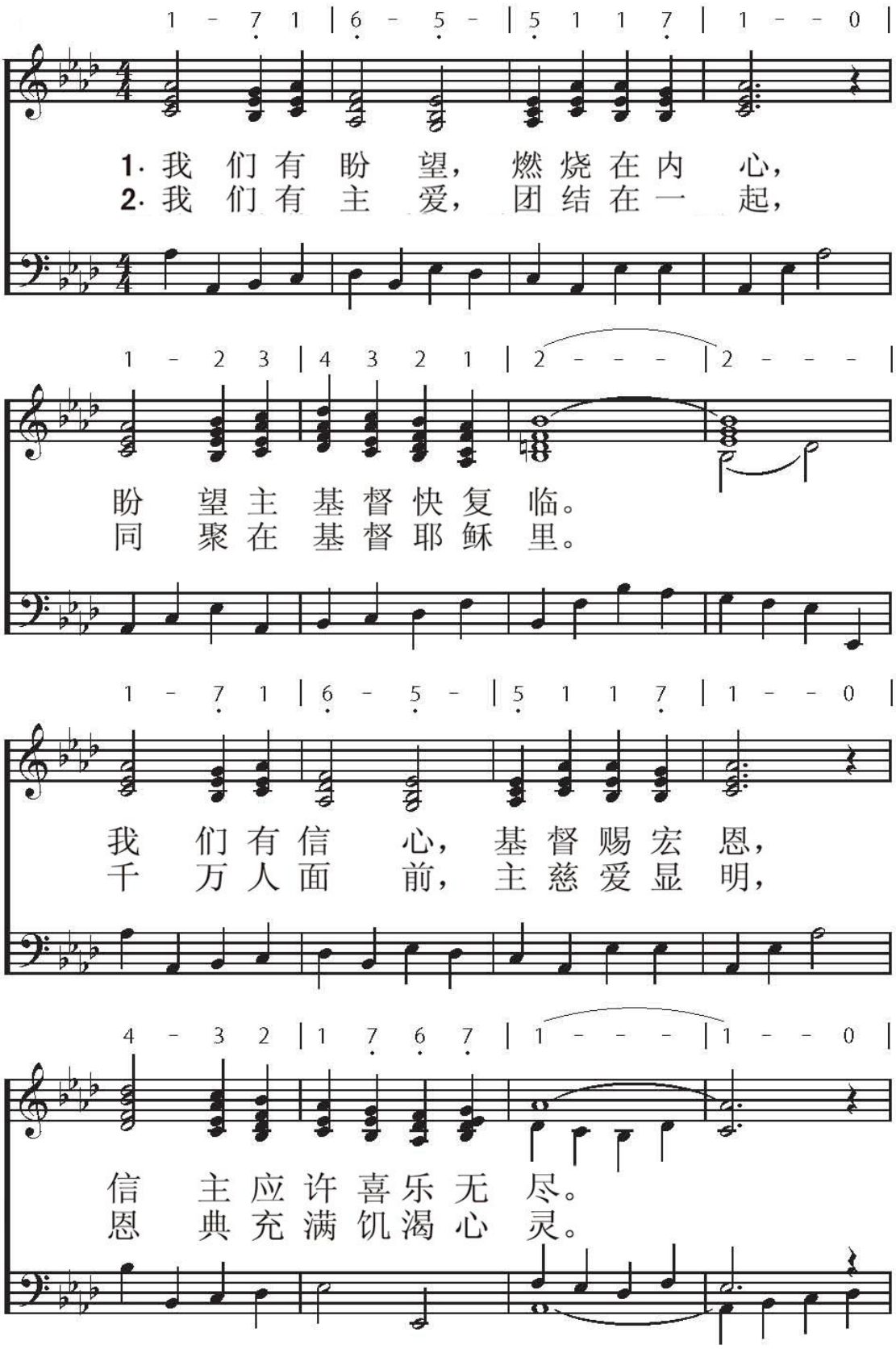

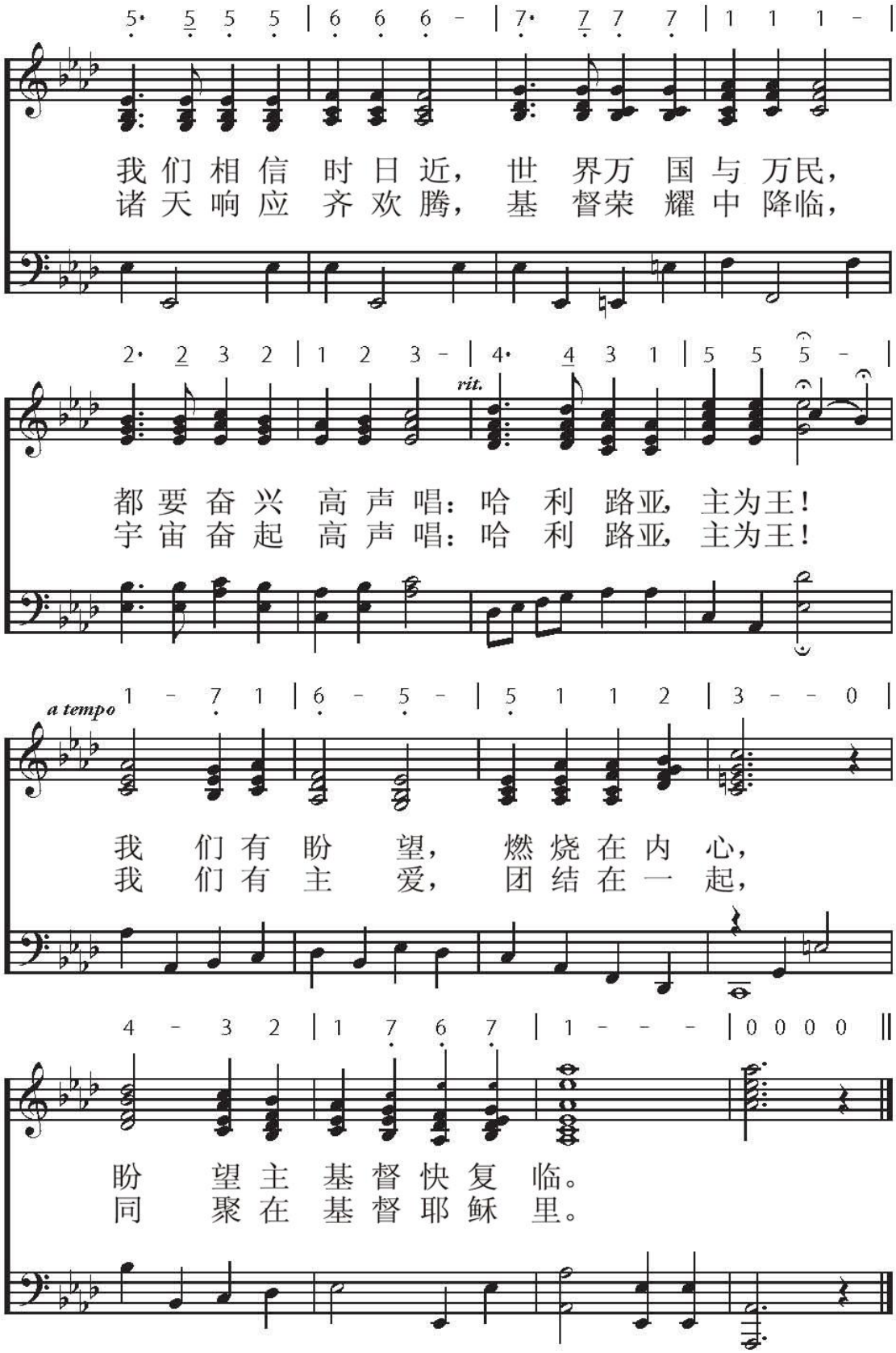
我们相信 时日近， 世界万国与万民，
诸天响应 齐欢腾， 基督荣耀中降临，
rit.
都要奋兴 高声唱：哈利路亚，主为王！
宇宙奋起 高声唱：哈利路亚，主为王！
a tempo
我们有盼望， 燃烧在内心，
我们有主爱， 团结在一起，
盼望主基督快复临。
同聚在基督耶稣里。

211 主必快来

He'Coming Soon

基本信仰
复　临

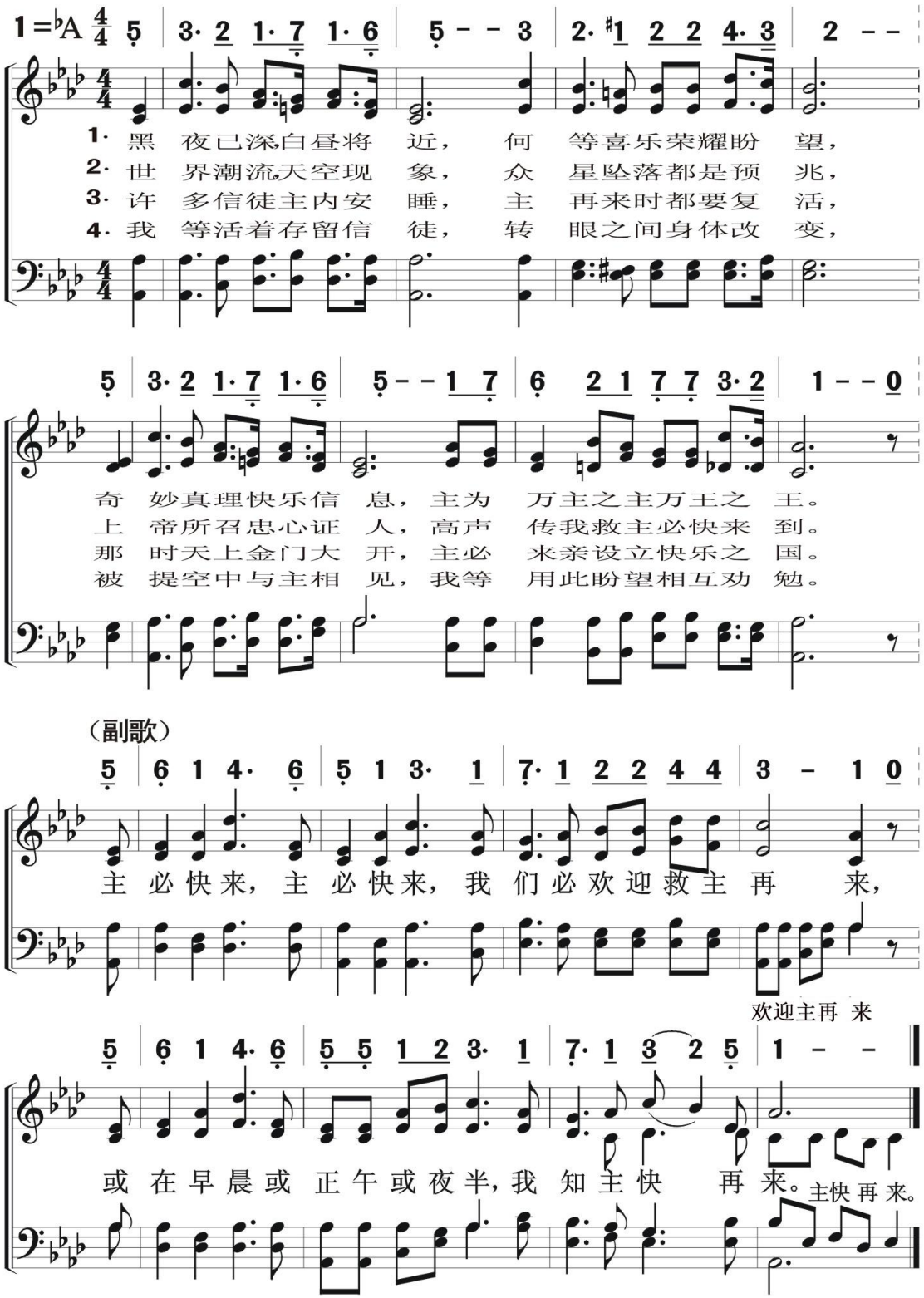

主快复临　212

He Is Coming Soon!

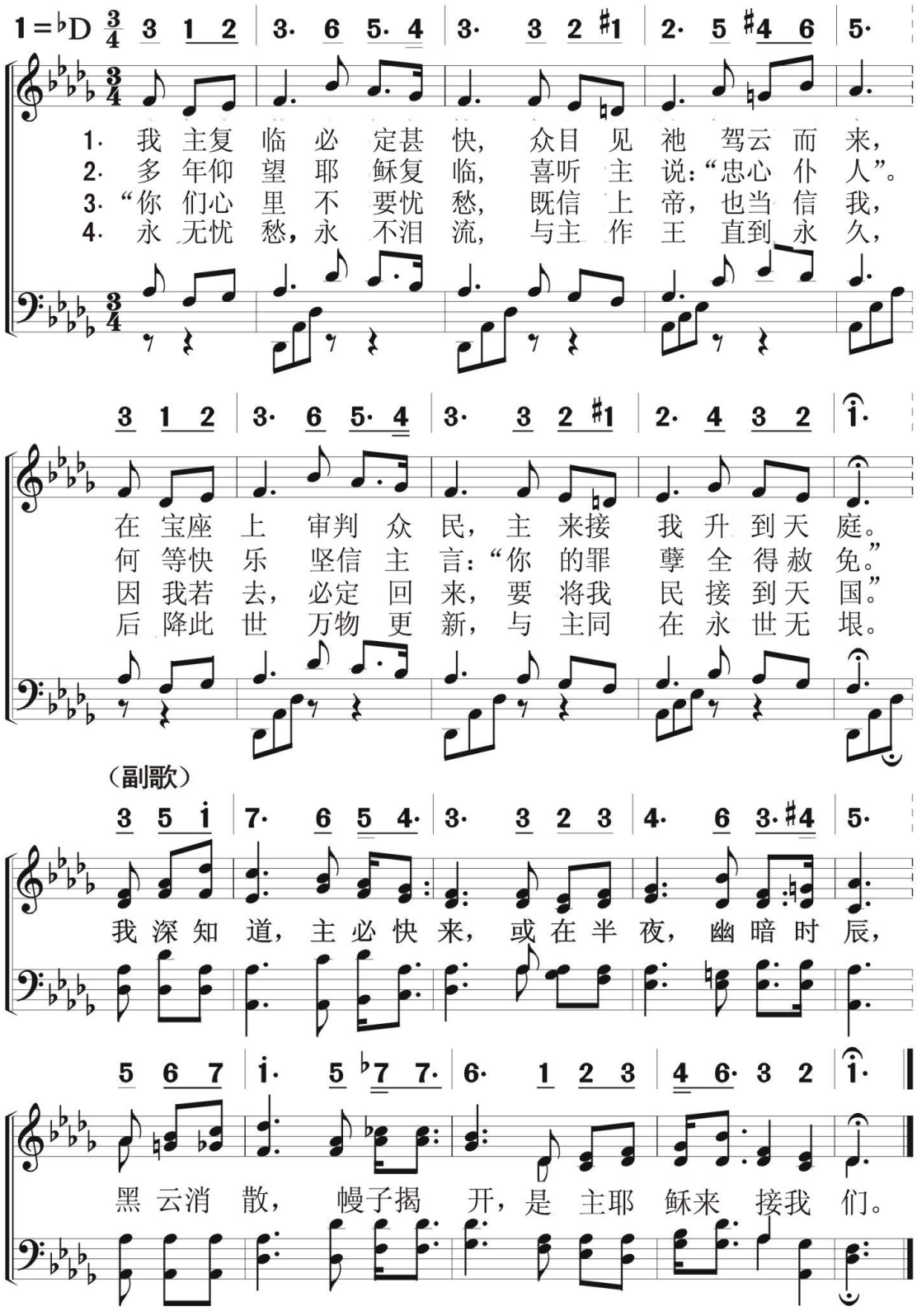

213 主在门口

The Coming King Is At The Door

基本信仰
复　临

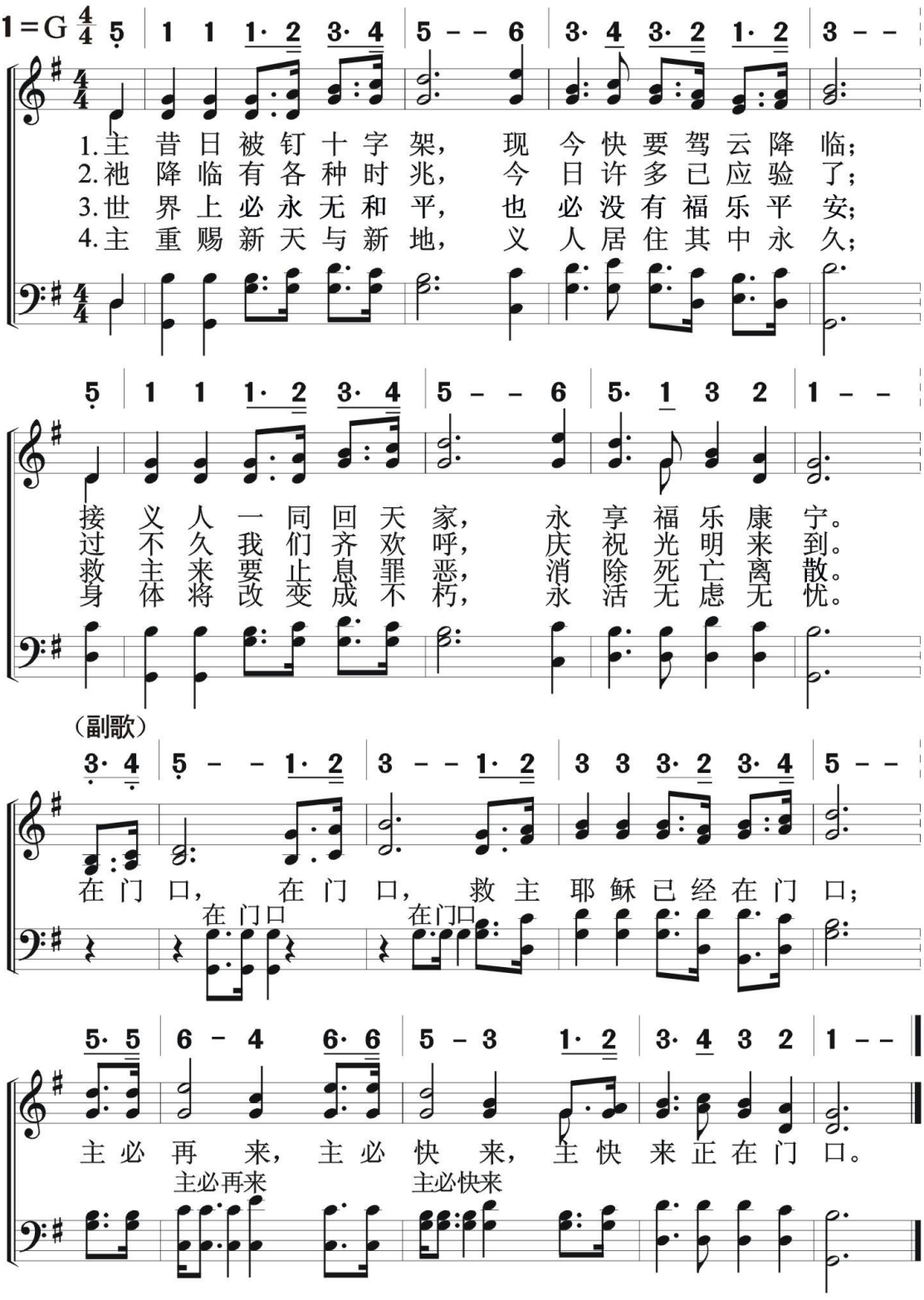

基本信仰
天　乡

安息明宫　214

Palace Of Rest

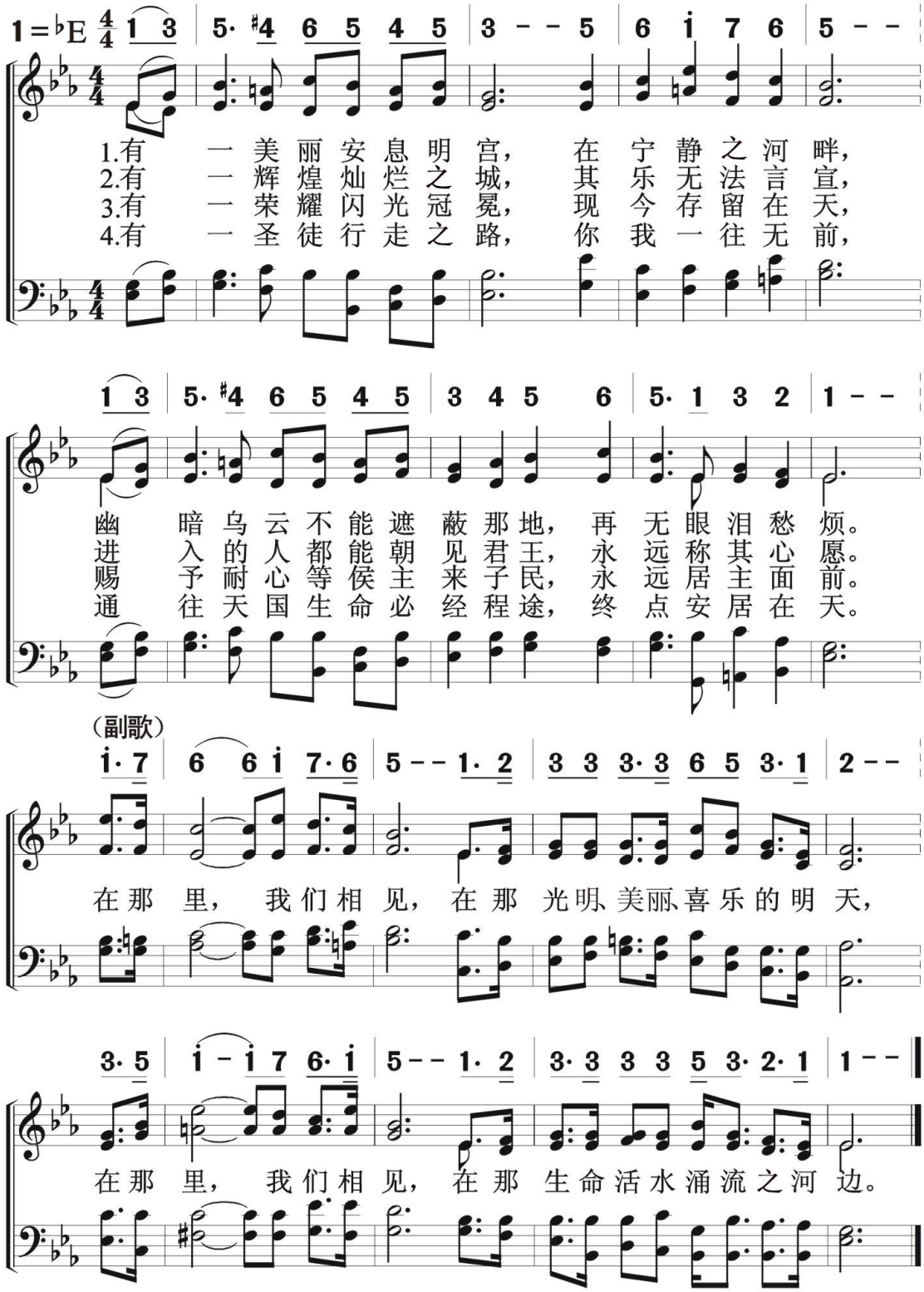

215

回天家

Angel Voices Sweetly Singing

基本信仰
天　乡

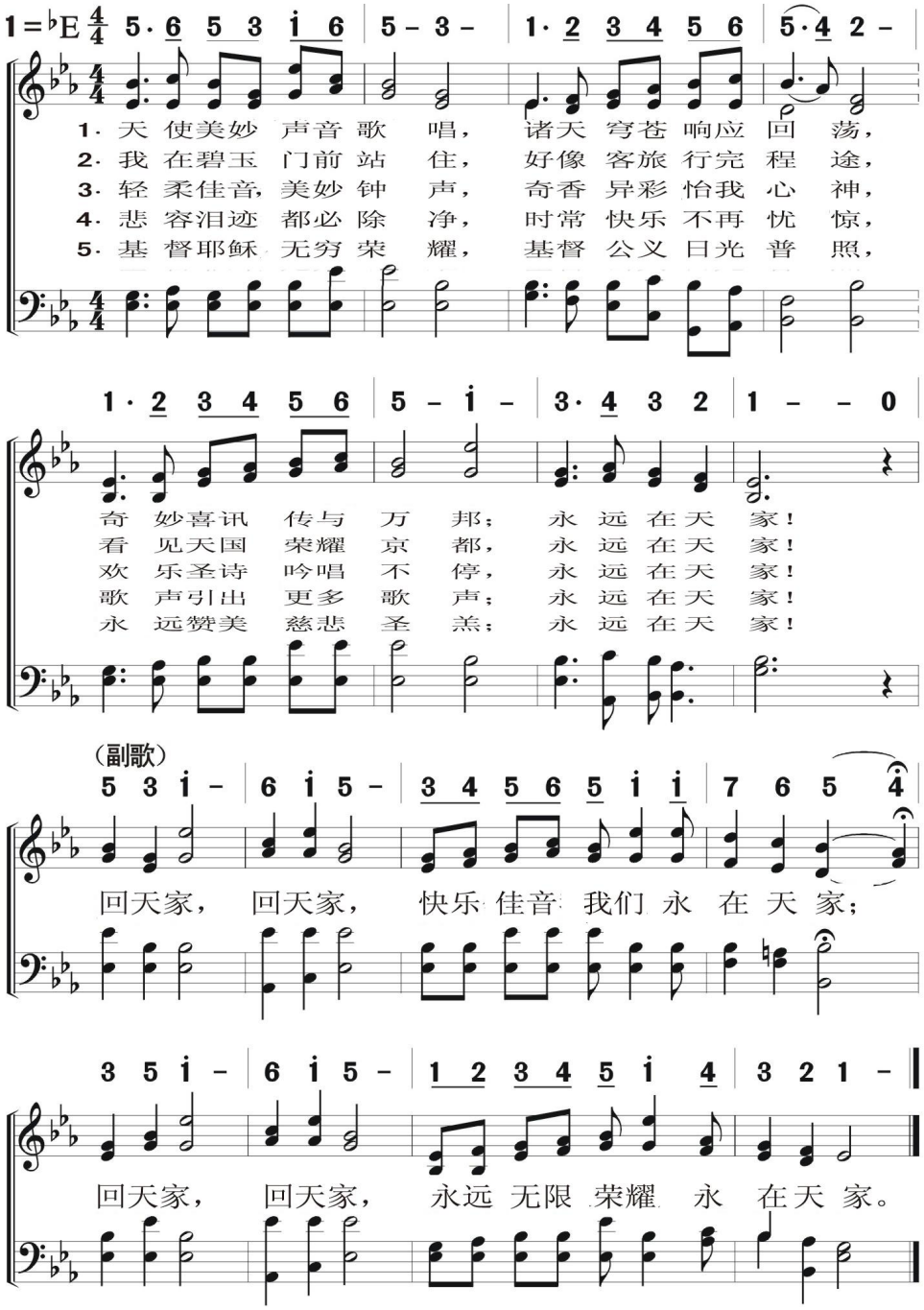

基本信仰
天　乡

得享平安　216

Rest For The Weary

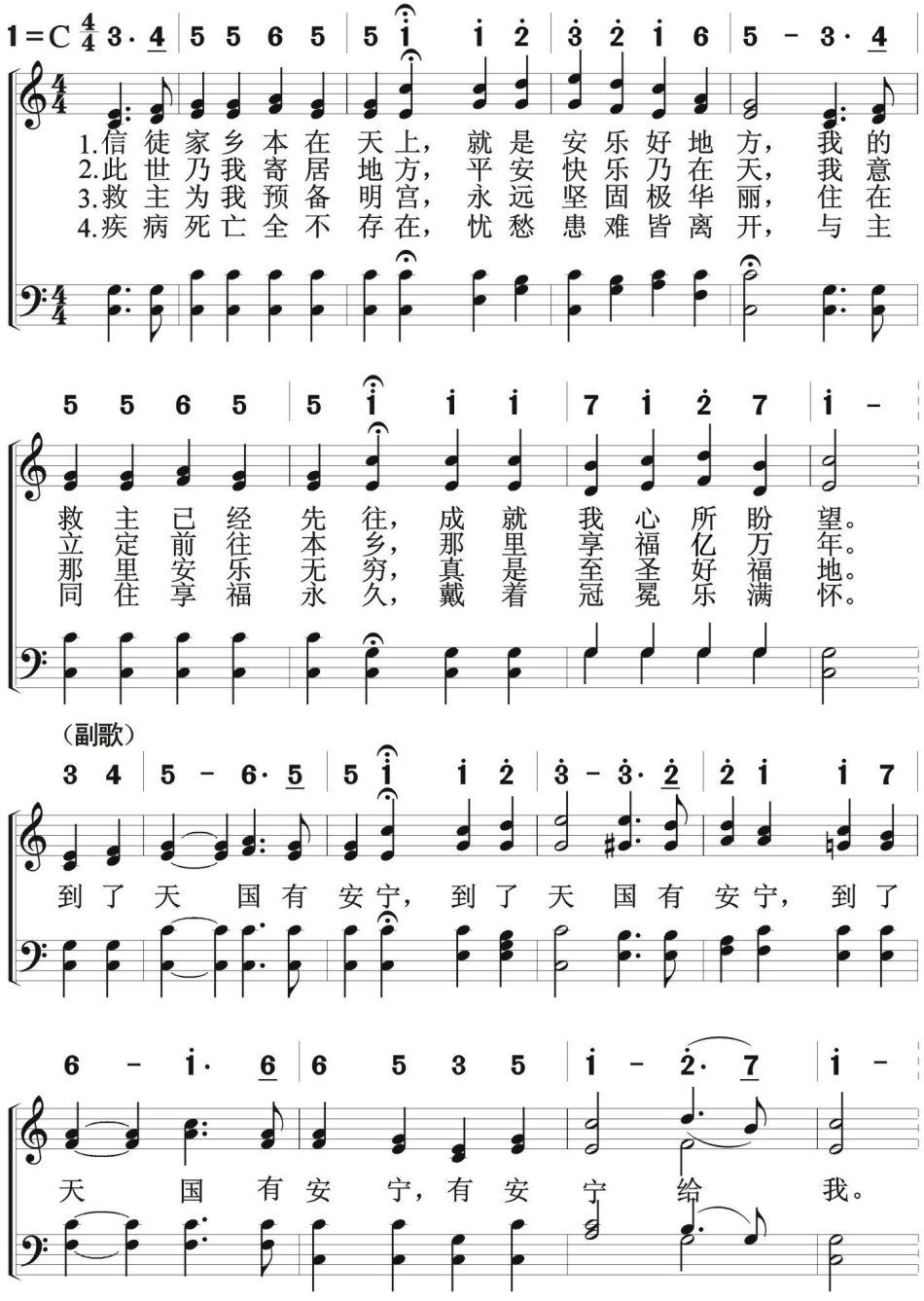

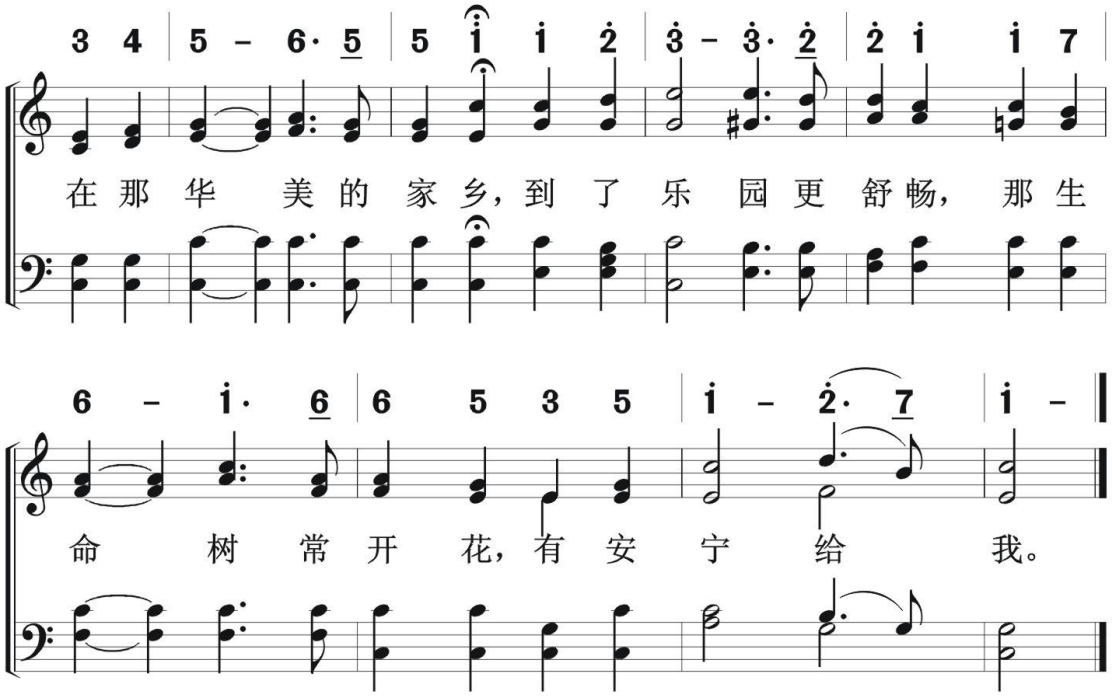
3 4 5 - 6· 5 5 i i 2 3 - 3· 2 2 i i 7
在那华 美的家乡，到了乐 园更舒畅， 那生
6 - i· 6 6 5 3 5 i - 2· 7 i -
命 树 常开 花，有安 宁 给 我。

基本信仰

天　乡

多如众星

Numberless As The Sands Of The Sea

217

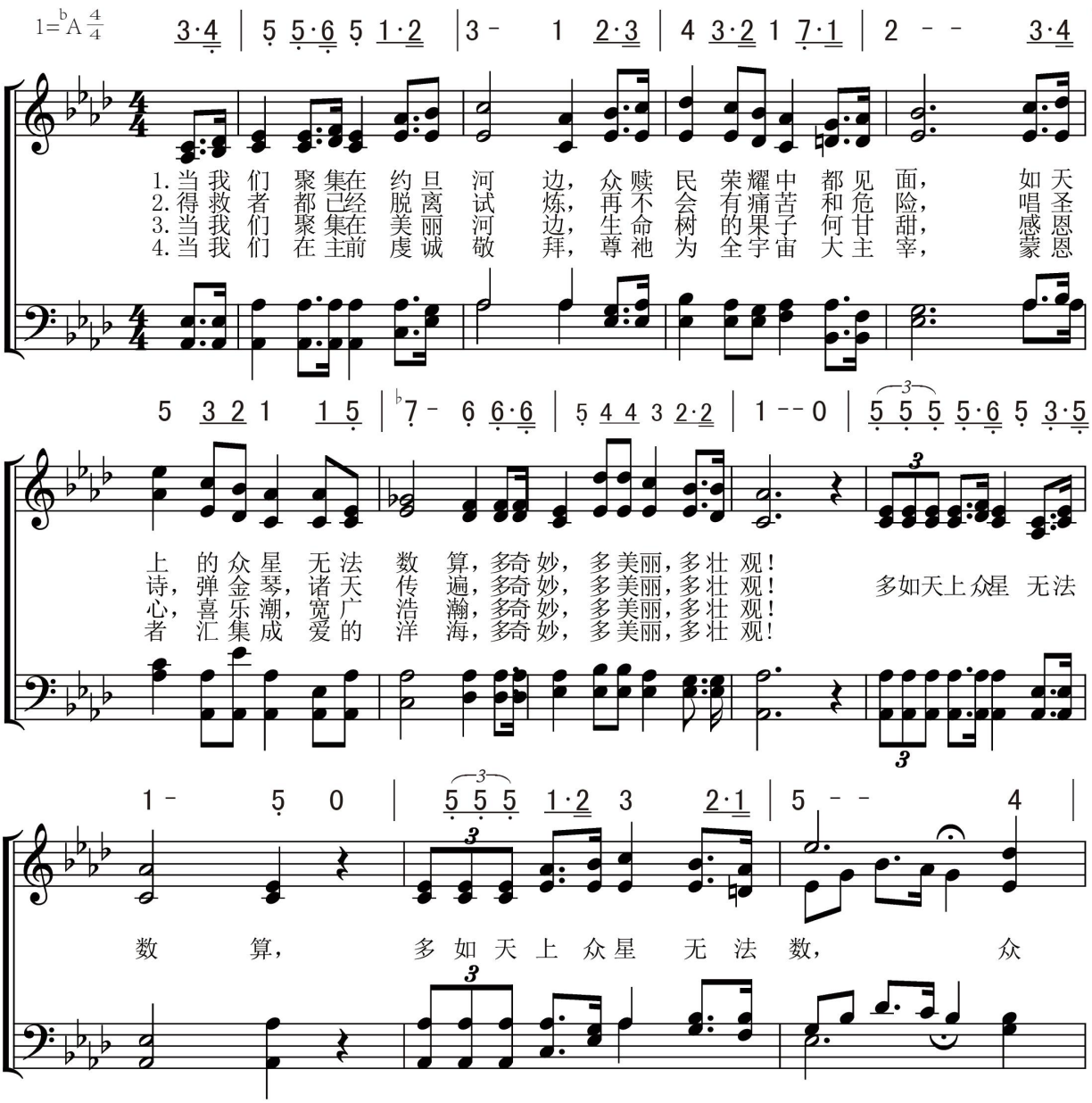

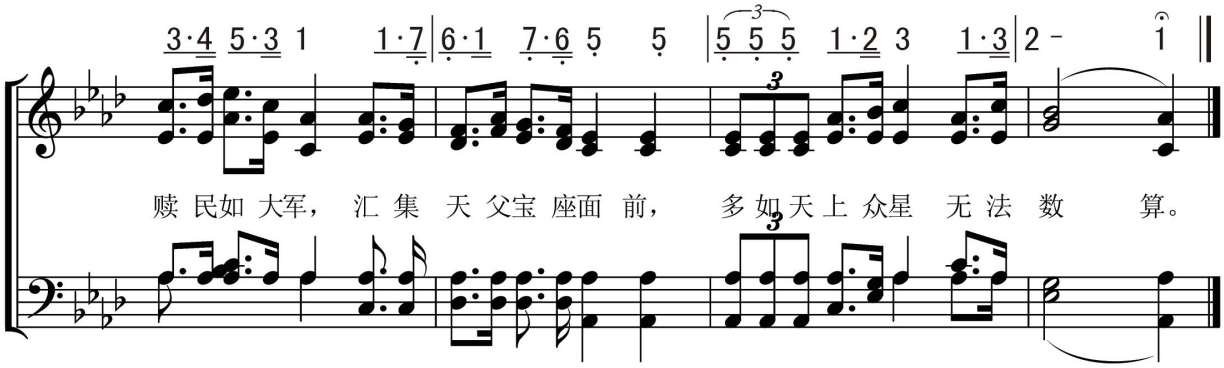
3·4 5·3 1 1·7 | 6·1 7·6 5 5 | 5 5 5 1·2 3 1·3 | 2 - 1
赎 民如 大军， 汇 集 天 父宝 座面 前， 多 如 天 上 众星 无 法 数 算。

基本信仰
天　乡

光明美地 218

There's A Land That Is Fairer Than Day

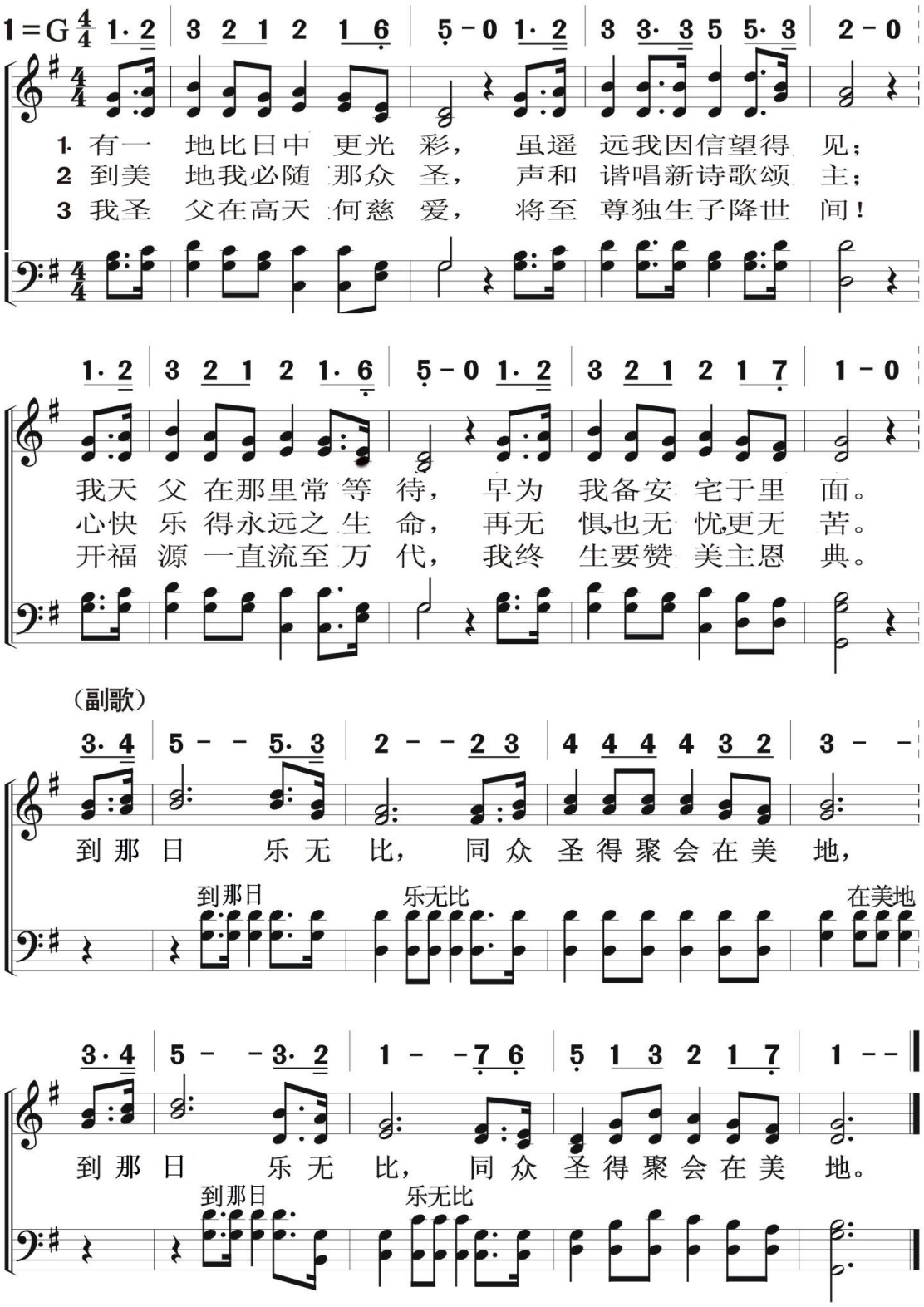

219 将进天乡

Just Over The Mountains

基本信仰
天　乡

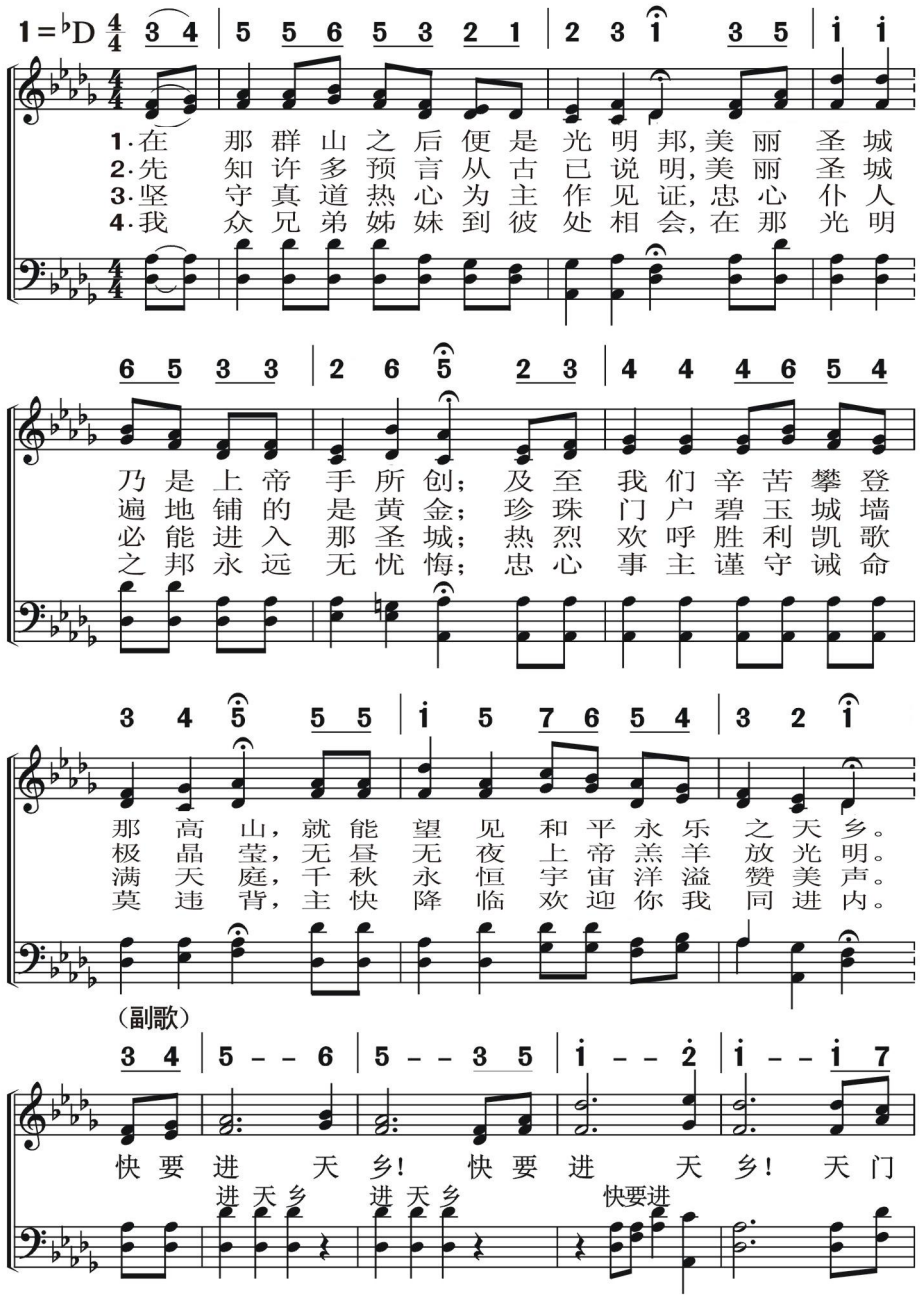

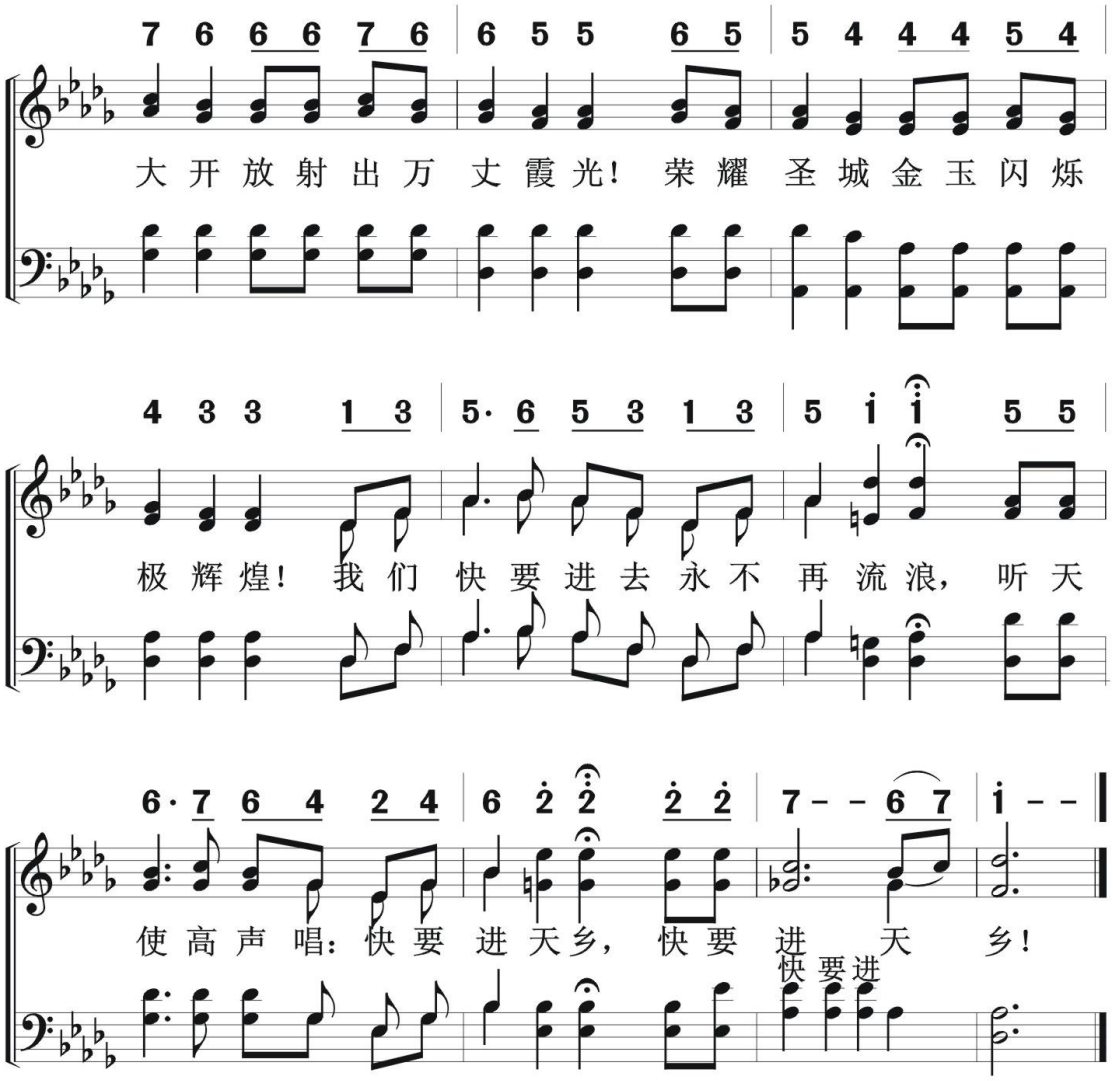
7 6 6 6 7 6 | 6 5 5 6 5 | 5 4 4 4 5 4
大开放射出万丈霞光！荣耀圣城金玉闪烁
4 3 3 1 3 | 5· 6 5 3 1 3 | 5 i i 5 5
极辉煌！我们快要进去永不再流浪，听天
6· 7 6 4 2 4 | 6 2 2 2 2 | 7 - - 6 7 | i - -
使高声唱：快要进天乡，快要进天乡！
快要进

220 将有大喜乐

O There'll Be Joy

基本信仰
天　乡

1=C $\frac{4}{4}$ 5 #4 5 i 3 3 | 5 4 4 0 | 7 7 i ż 4 | 6 5 5 0

1.将 有 喜 乐 在 工 完 成 时， 作 工 的 人 都 升 天 庭，
2.我 们 盼 望 唱 美 妙 诗 歌， 心 口 赞 美 感 谢 主 恩，
3.彼 处 之 乐 我 将 要 享 受， 精 金 建 造 天 上 圣 城，

i i ż ṡ i | i 6 6 4 6 | 5· i 3 #4 | 5 - - 0

世 界 末 日 将 收 禾 捆， 到 那 新 耶 路 撒 冷。
永 远 颂 赞 父、子、圣 灵， 在 那 新 耶 路 撒 冷。
耶 稣 现 在 正 在 预 备， 在 那 新 耶 路 撒 冷。

（副歌）

5 - 5 3 5 i | 7 i i ż 0 | 4 - 4 2 4 6 | 5 7 7 i 0

乐，乐， 那 时 候 有 喜 乐； 乐，乐， 那 时 候 唱 新 歌；
乐 乐 乐 那 时 有 乐 乐 乐 乐，

ṡ - ṡ i i i | ż i i 6 6 6 | 5 ṡ 4 7 | i - - 0

乐，乐， 因 那 日 快 来 临， 工 人 快 要 回 天 庭。
乐 乐 乐

基本信仰
天　乡

就 要 回 家

221

Let Us Sing A Song

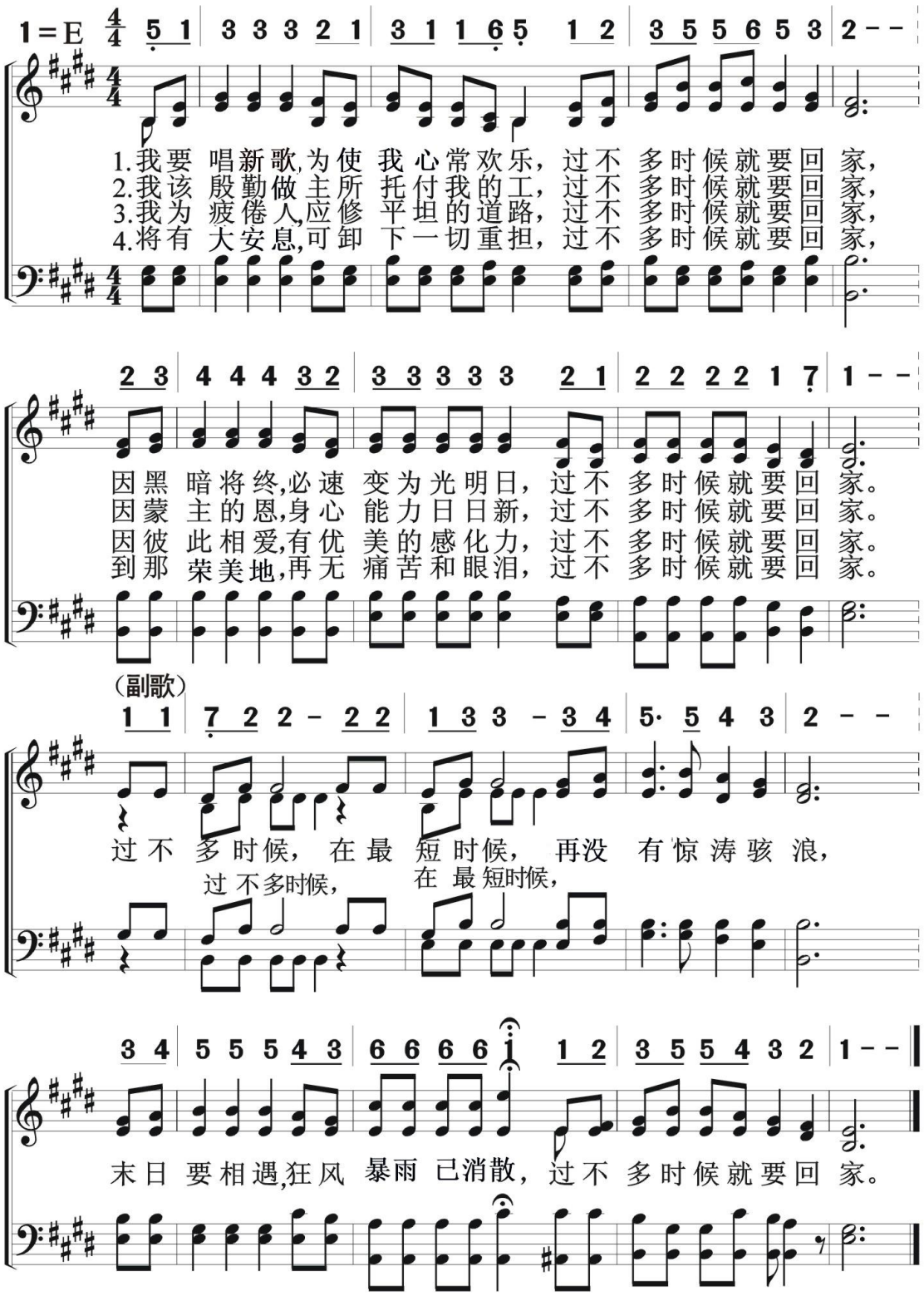

222 靠恩得救

Saved By Grace

基本信仰
天乡

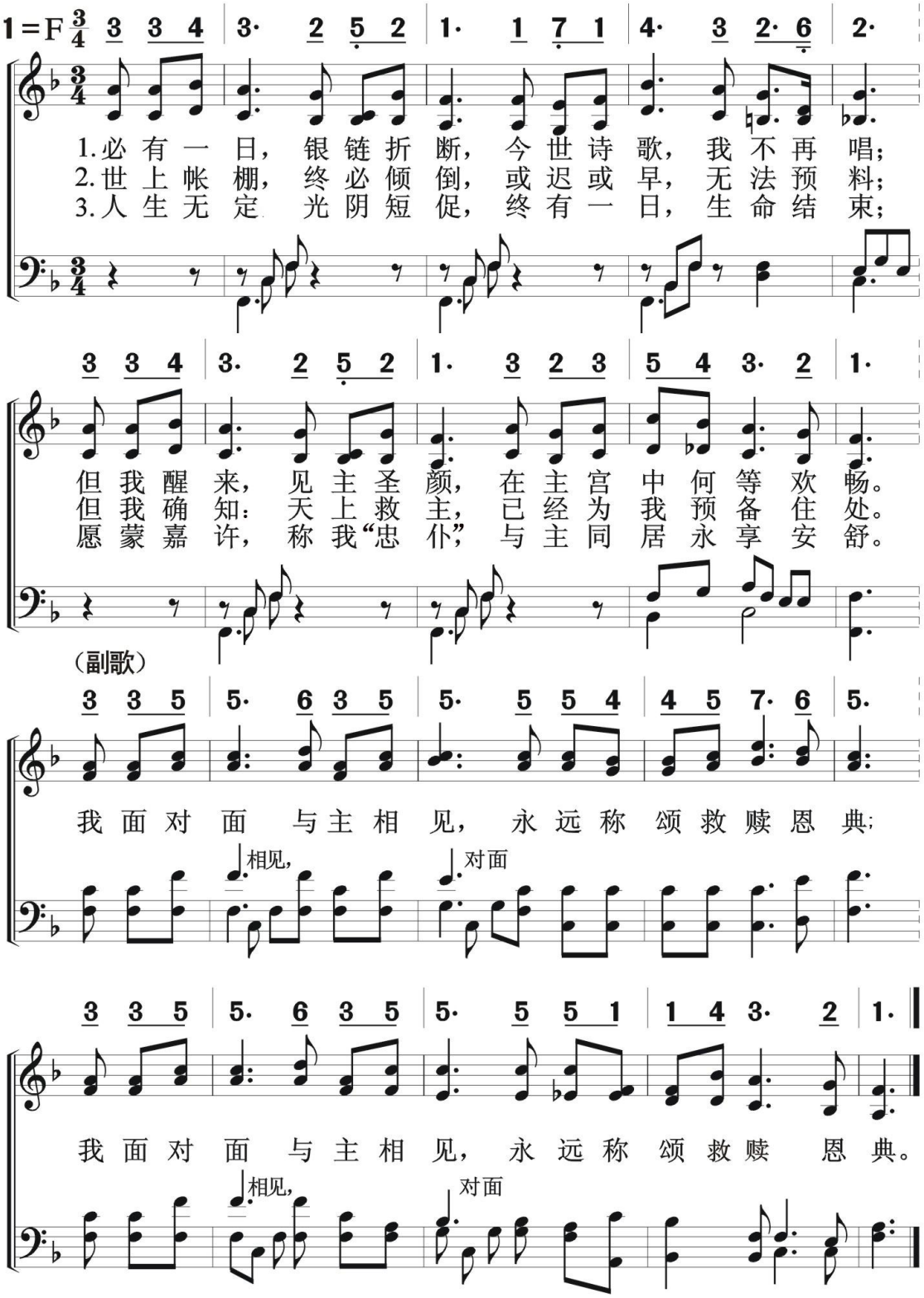

乐进天国

When We All Get To Heaven

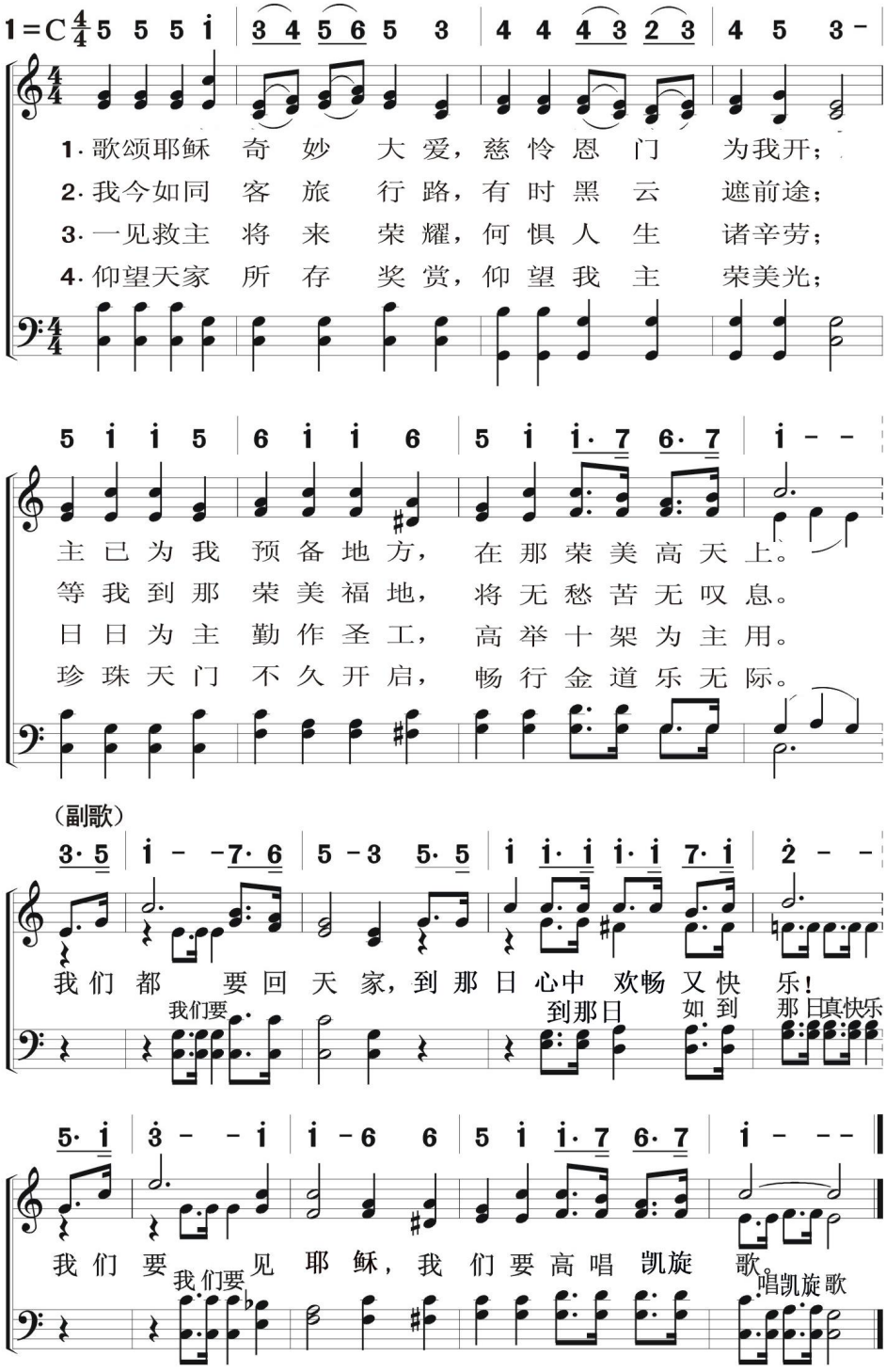

224 领进迦南

Guide Me O Thou Great Jehovah

基本信仰
天　乡

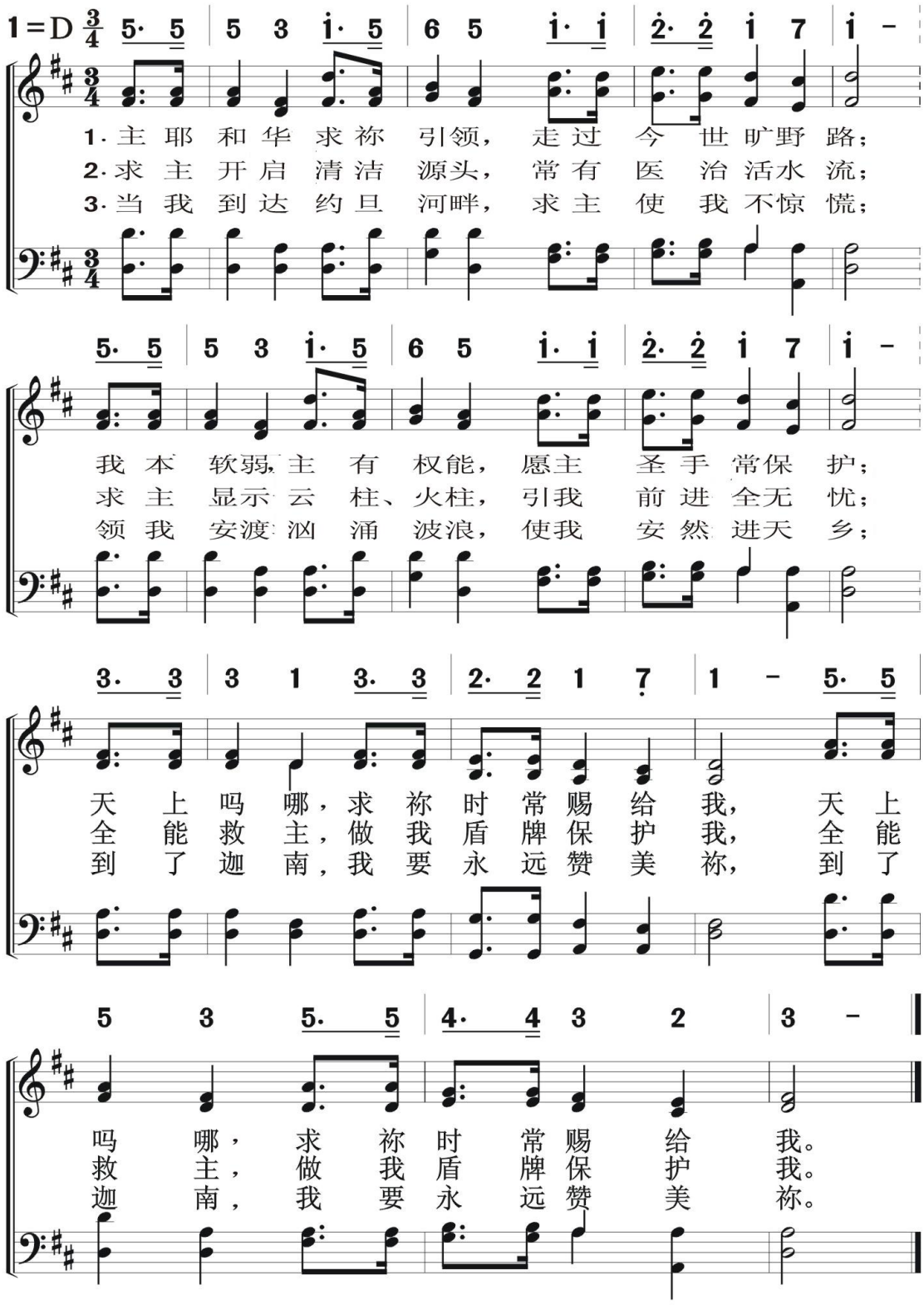

基本信仰
天　乡

美好的家乡　225

Beautiful Homeland

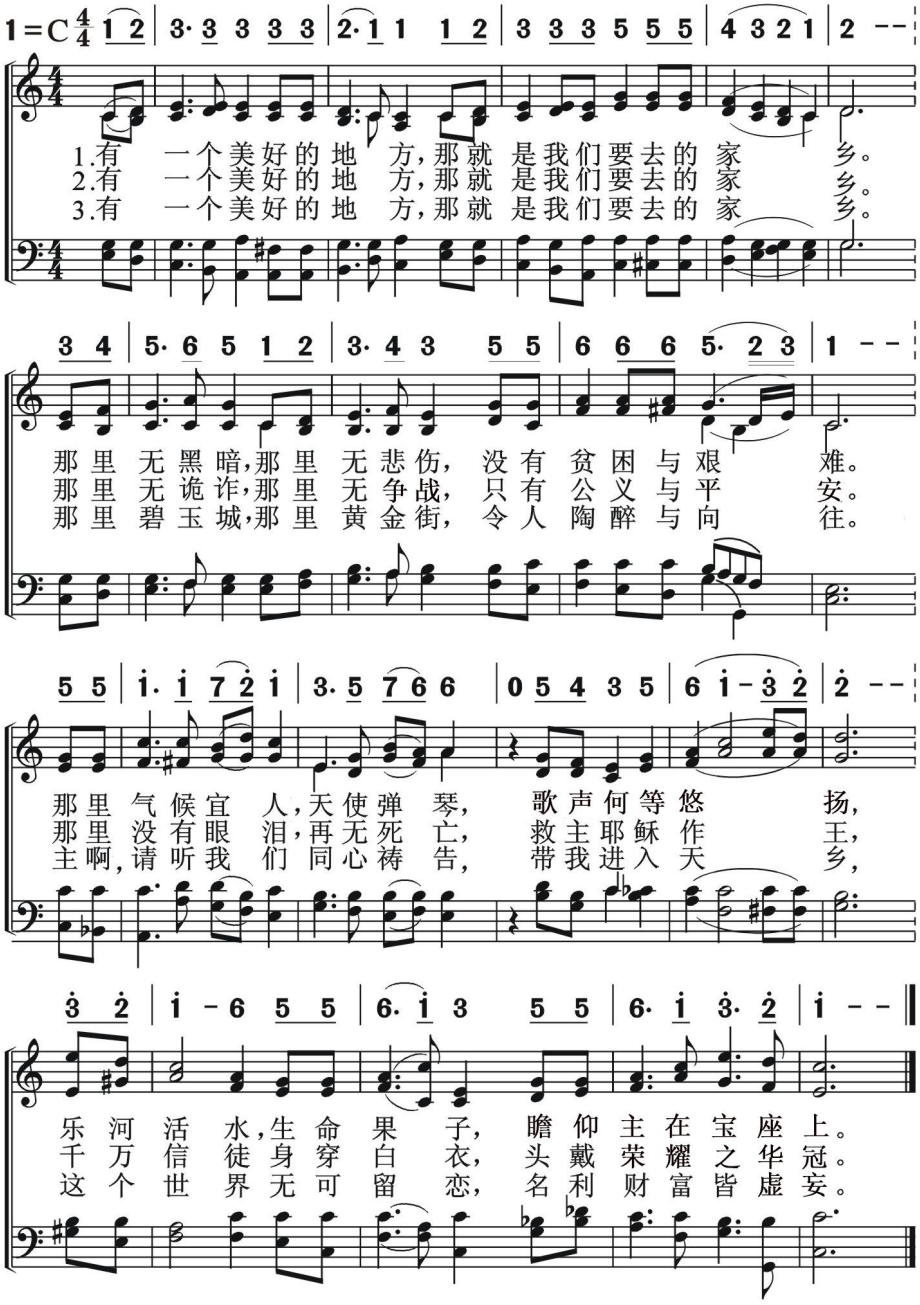

226 美丽的天城

Beautiful City

基本信仰
天　乡

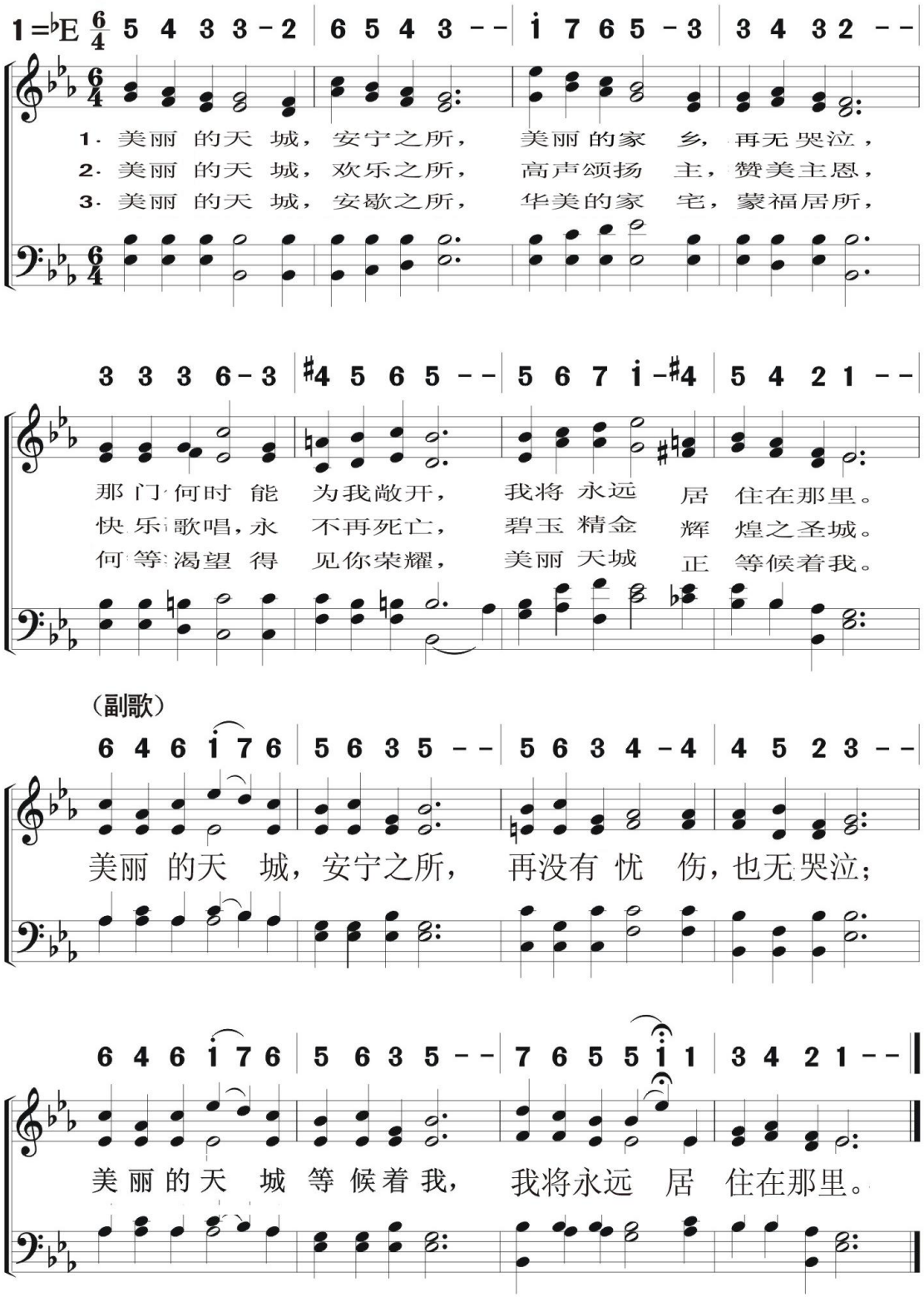

基本信仰
天　乡

美丽的伊甸之河

227

The Beautiful River Of Eden

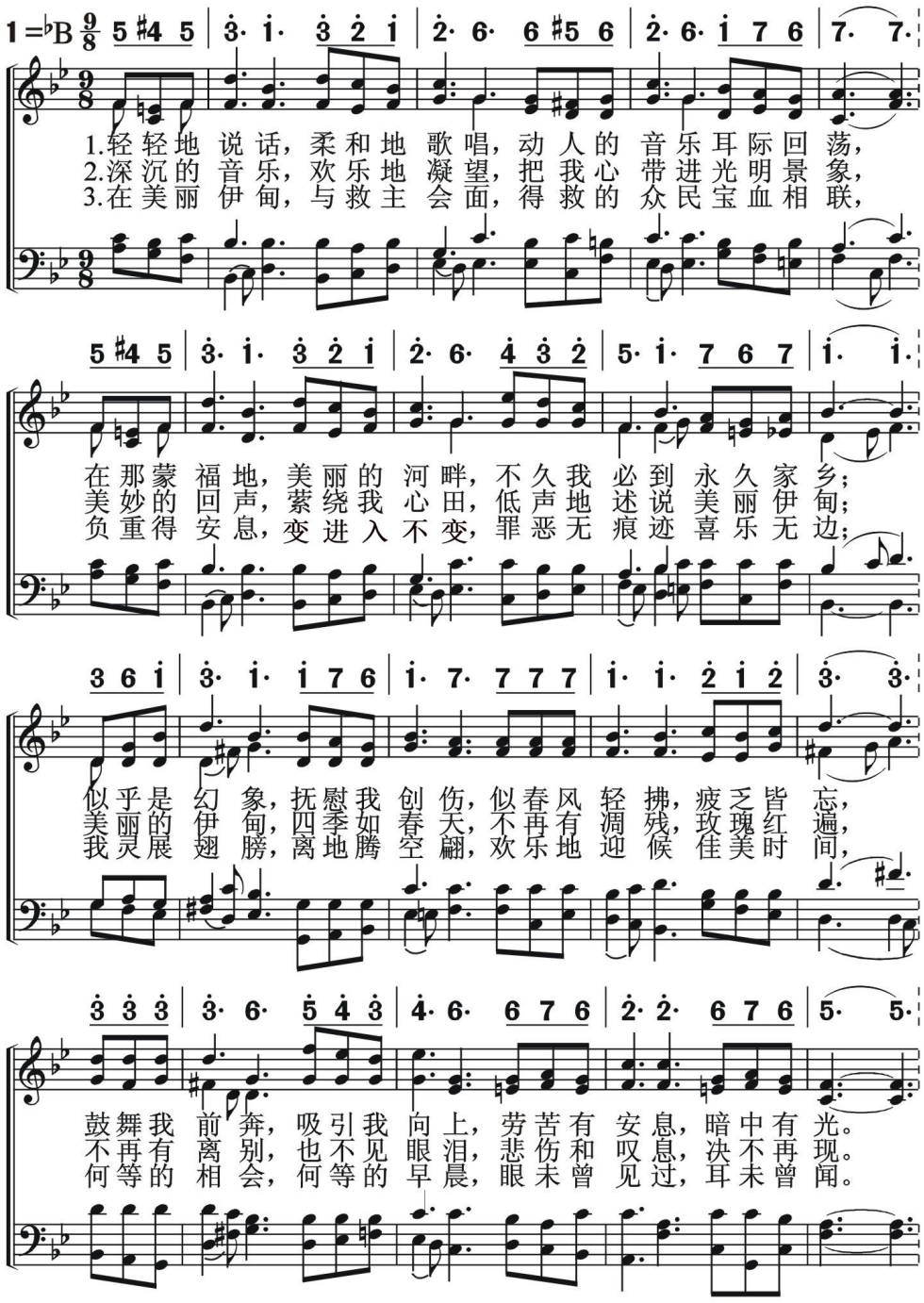

（副歌）

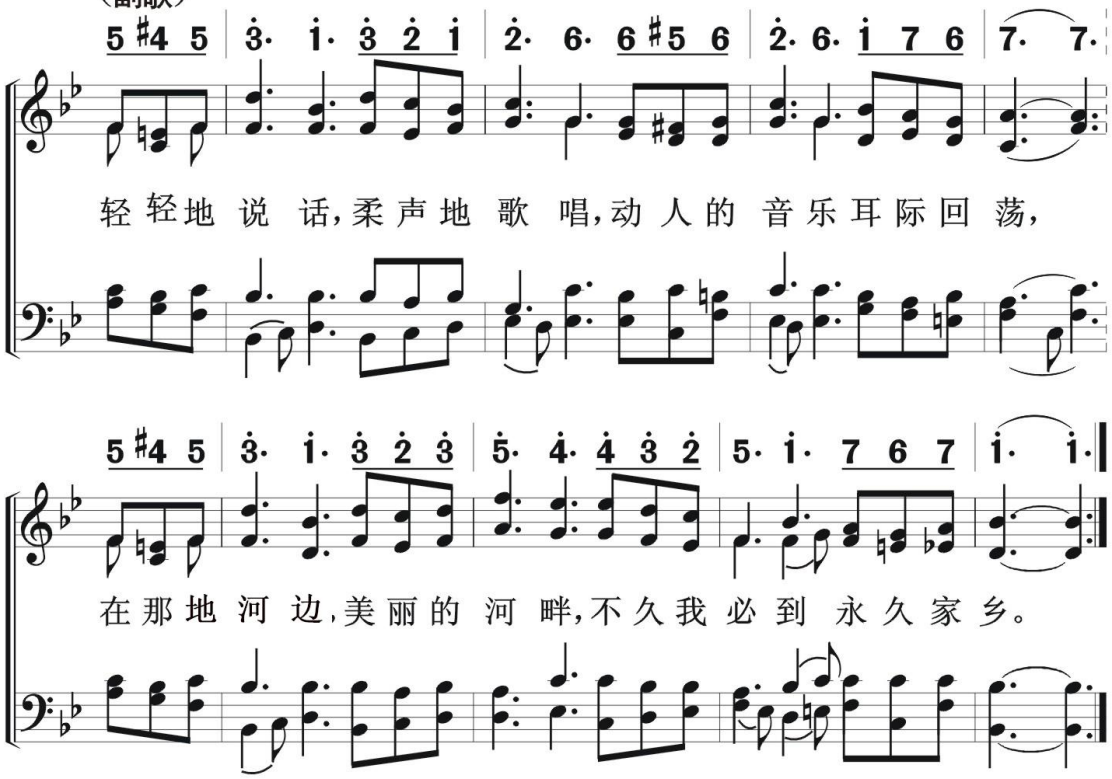
5 #4 5 | 3· 1· 3 2 1 | 2· 6· 6 #5 6 | 2· 6· 1 7 6 | 7· 7·
轻轻地 说 话，柔 声 地 歌 唱，动 人 的 音 乐 耳 际 回 荡，
5 #4 5 | 3· 1· 3 2 3 | 5· 4· 4 3 2 | 5· 1· 7 6 7 | 1· 1·
在 那 地 河 边，美 丽 的 河 畔，不 久 我 必 到 永 久 家 乡。

基本信仰
天　乡

美哉乐园

228

Beautiful Valley Of Eden

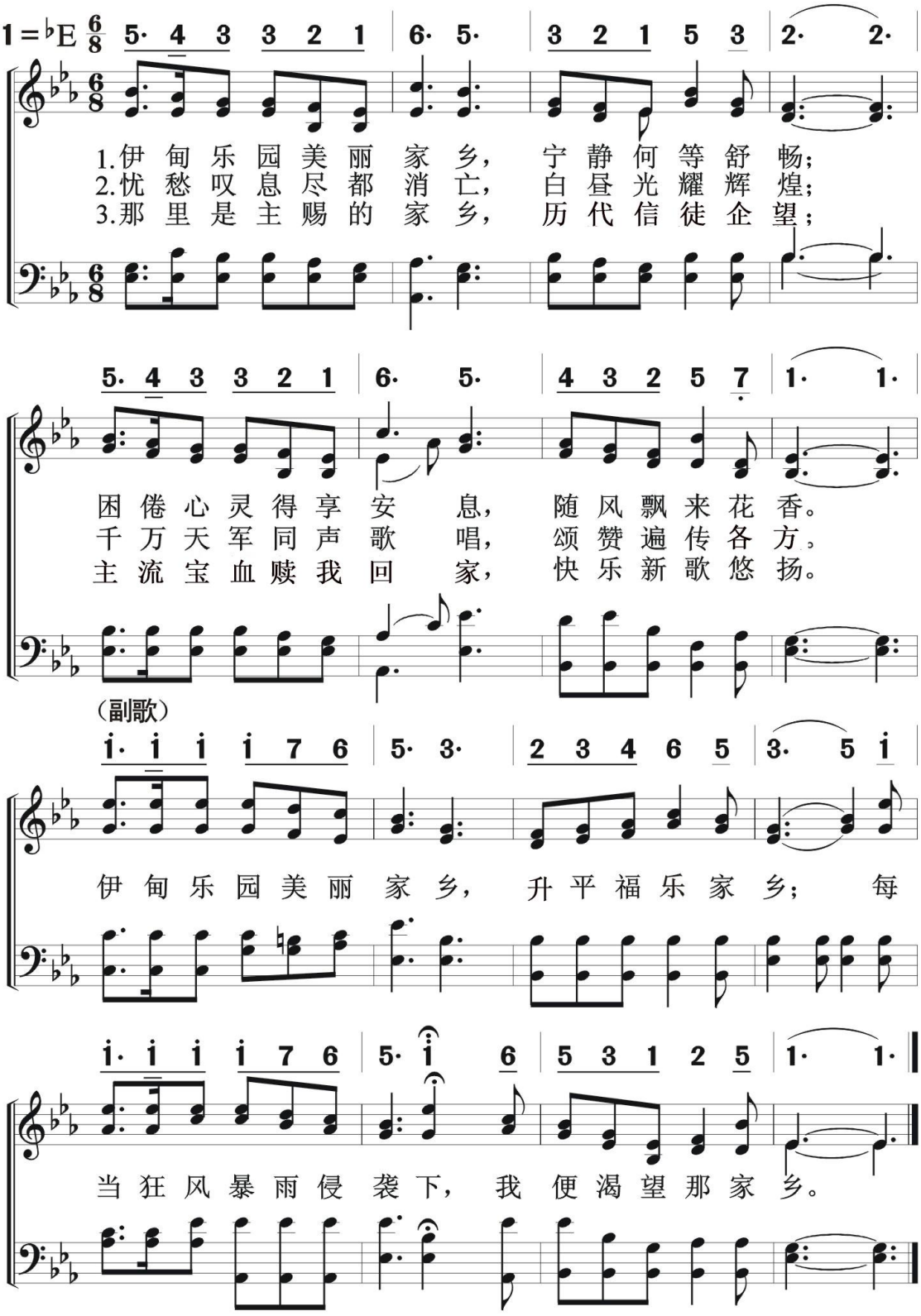

229 面 对 面

Face to Face With Christ My Saviour

基本信仰
天 乡

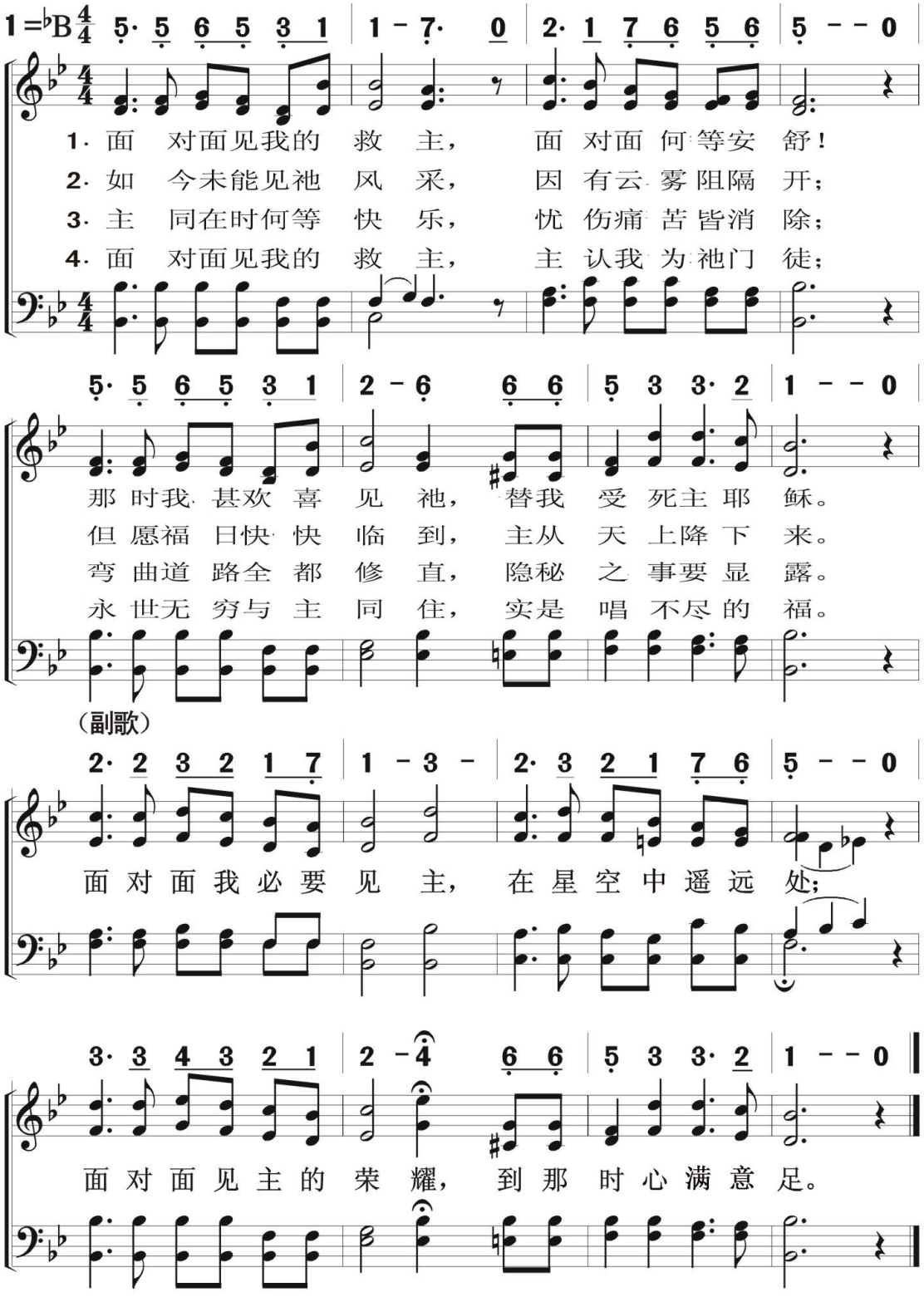

基本信仰
天　乡

名录生命册　230

Lord, I Care Not For Riches

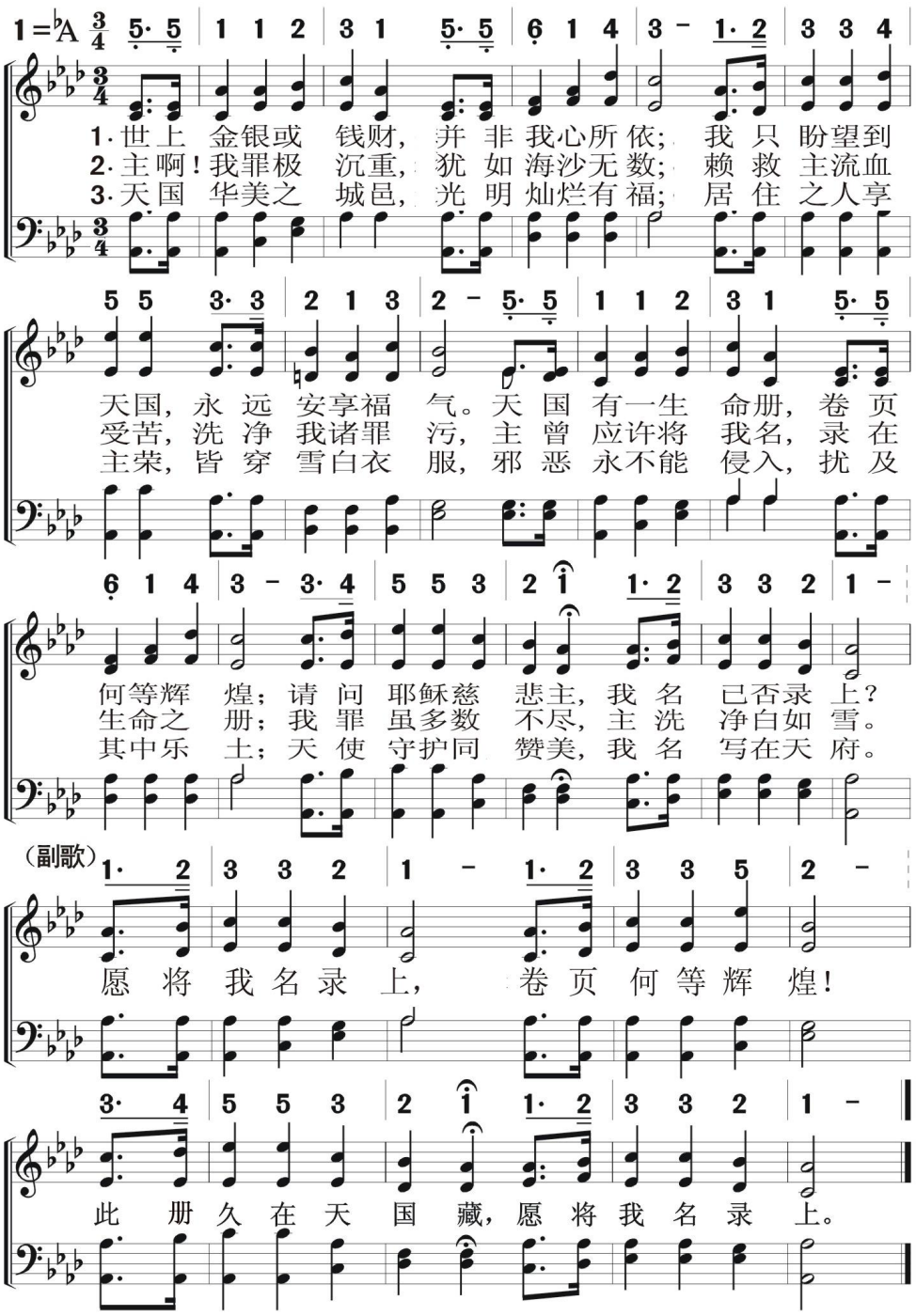

231 必聚在那河边

Shall We Gather At The River

基本信仰
天　乡

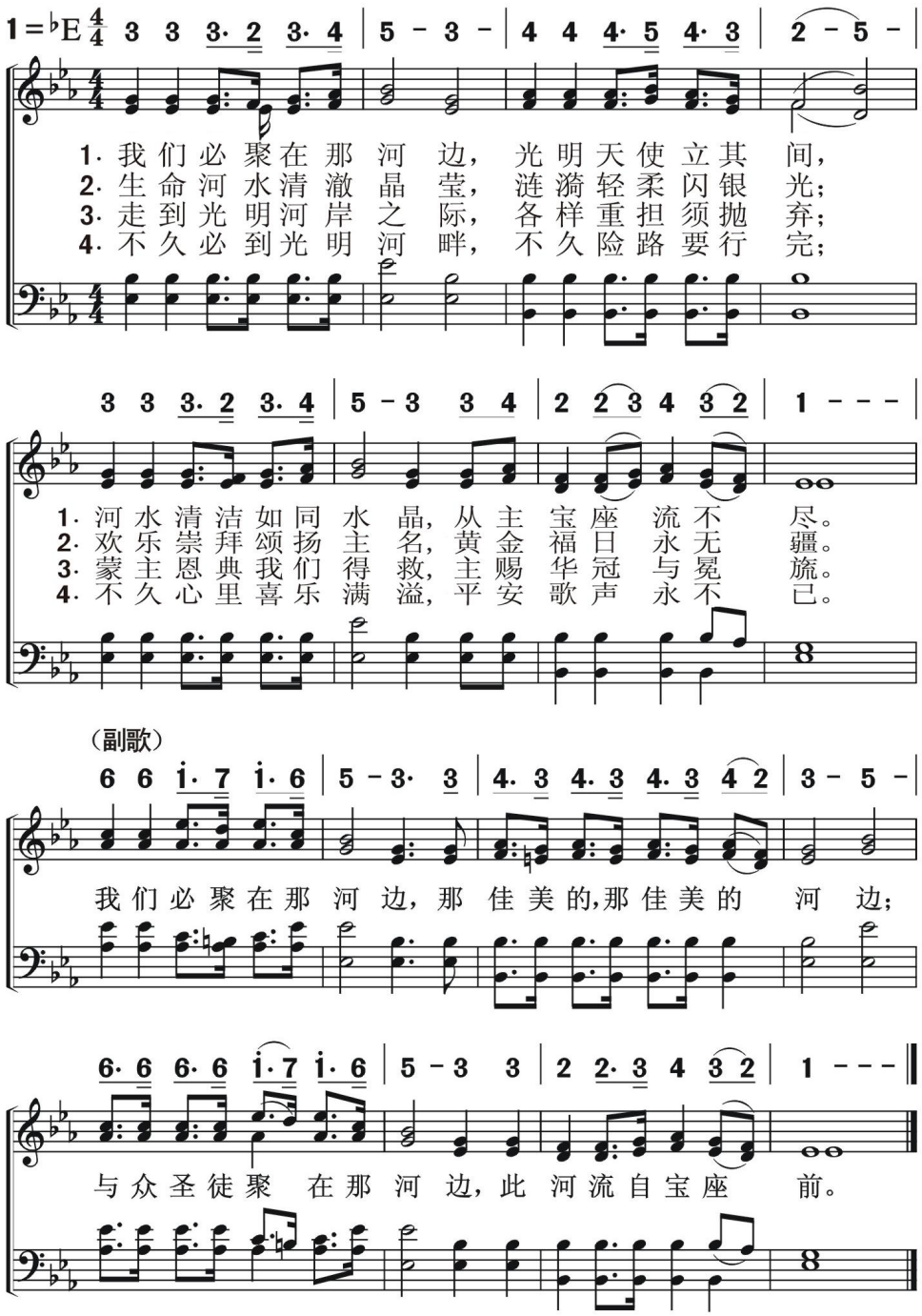

基本信仰
天　乡

忍耐等候 232

The Home Where Changes Never Come

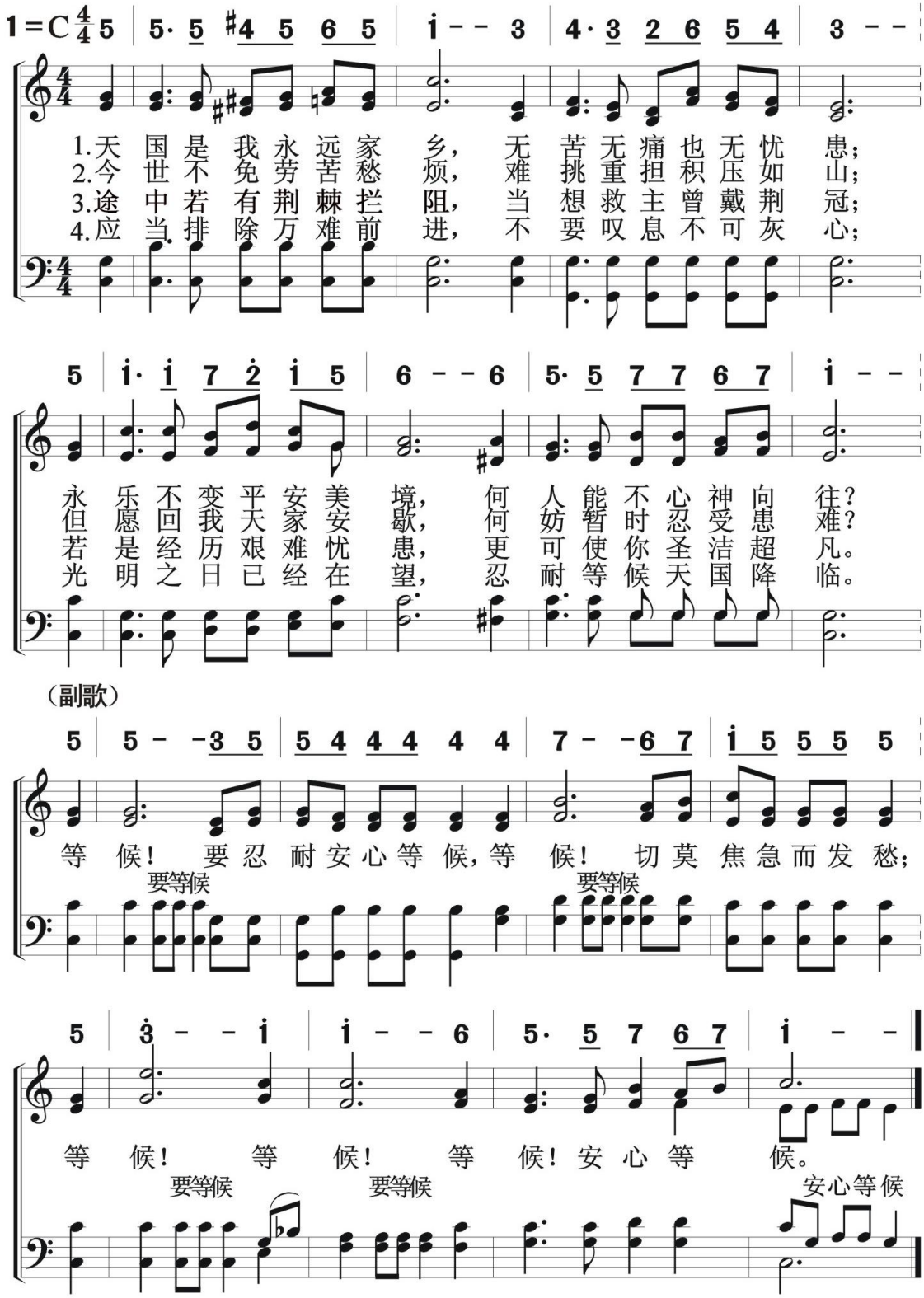

233 日落之那边

Beyond the Sunset

基本信仰
天乡

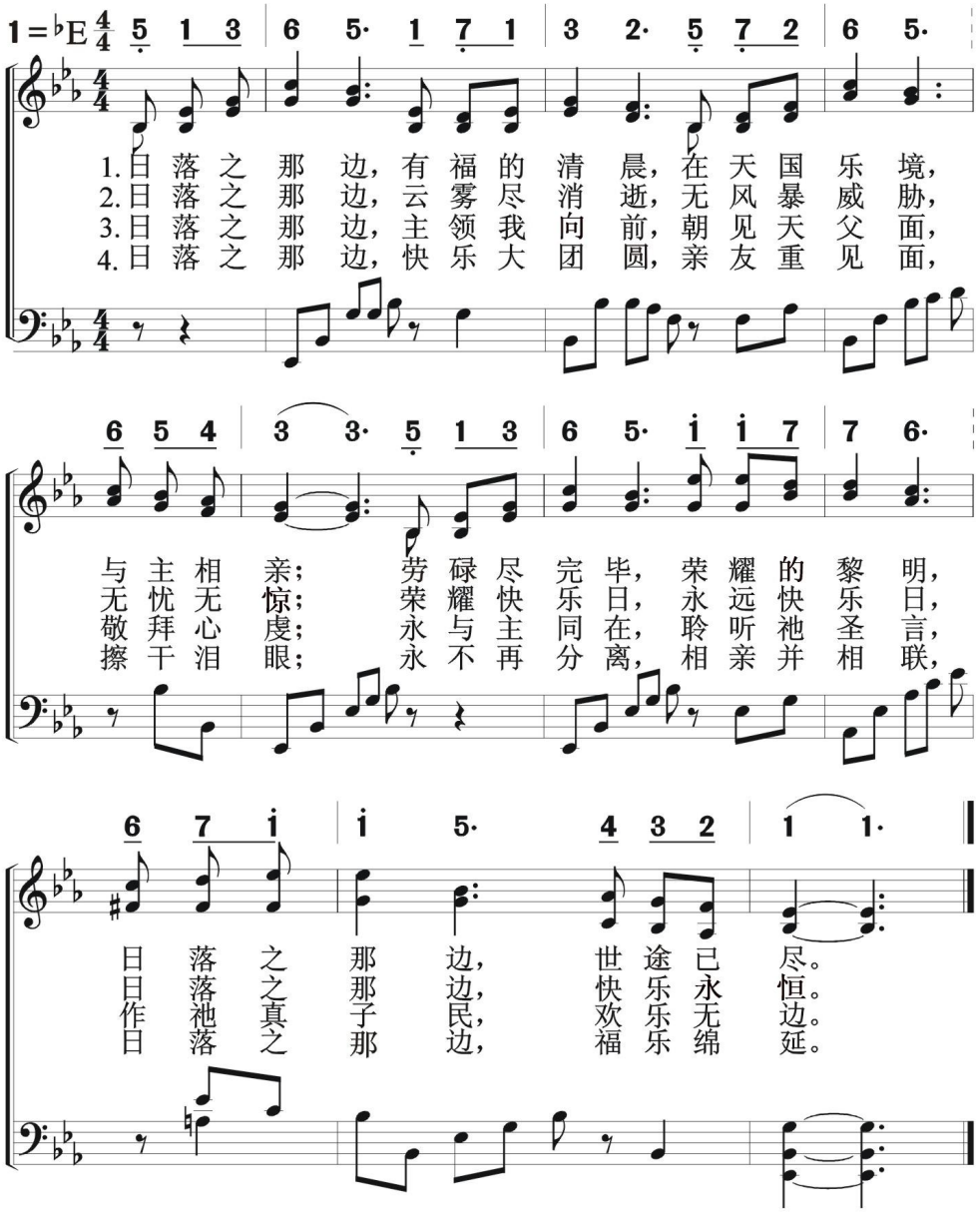

基本信仰
天　　乡

荣耀无比

Glory For Me

1 = ♭A 6/4

5 1̇ 7 6 5 4 | 3 5 1̇ 3̇ - -

1. 当 一 切 劳 苦 与 患 难 过 去，
2. 蒙 耶 稣 救 赎 无 穷 的 恩 赐，
3. 到 天 家 与 朋 友 永 远 相 聚，

3̇ 2̇ #1̇ 3̇ 2̇ 7 | 2̇ 1̇ 6 5 - -

安 渡 到 彼 岸 安 居 天 城 里；
领 我 到 天 国 有 荣 耀 无 比；
喜 乐 如 江 河 长 流 永 不 息；

5 #4 5 6 7 1̇ | 7 7 1̇ 2̇ - -

我 与 主 耶 稣 常 亲 近 不 离，
只 要 在 那 里 常 见 祂 圣 面，
见 到 我 救 主 的 慈 容 笑 意，

2̇ #4̇ 3̇ 2̇ 1̇ 7 | 1̇ 7 6 5̇ - -

那 时 我 所 有 的 荣 耀 无 比。
那 时 我 所 有 的 荣 耀 无 比。
那 时 我 所 有 的 荣 耀 无 比。

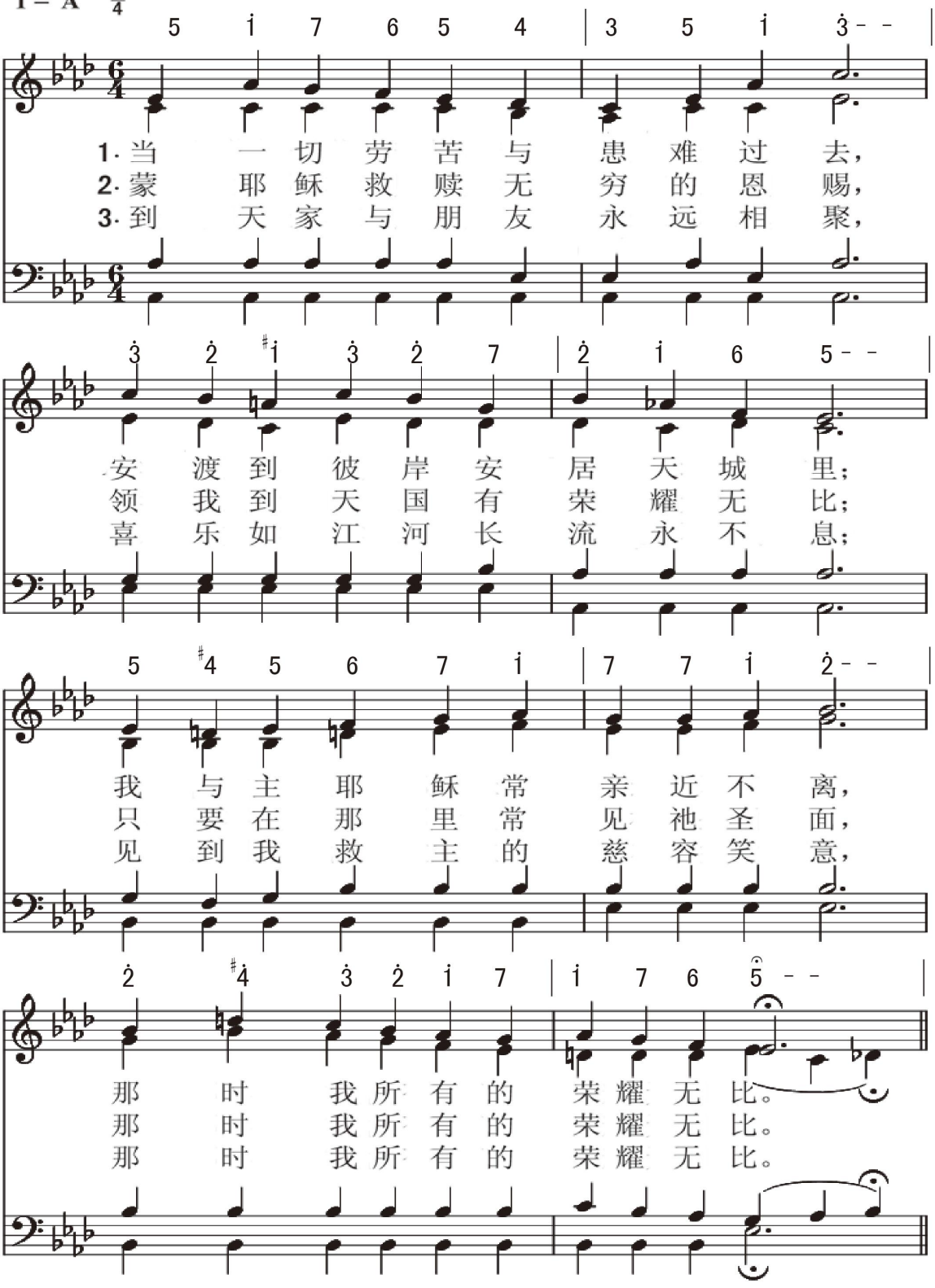

（副歌）

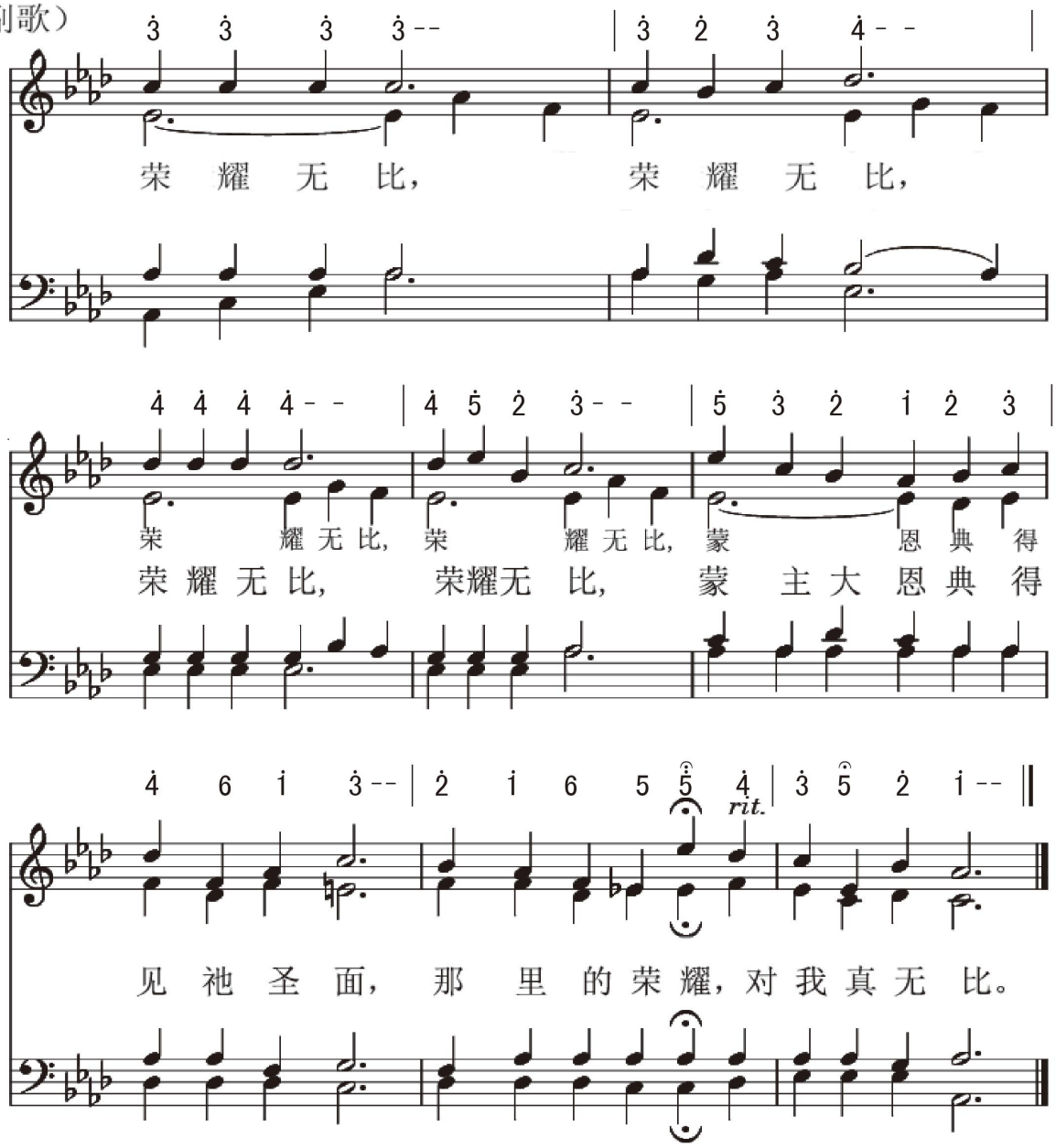
荣 耀 无 比，
荣 耀 无 比，
荣 耀 无 比，
荣 耀 无 比，
蒙 恩 典 得
荣 耀 无 比，
荣耀无 比，
蒙 主 大 恩 典 得
rit.
见 祂 圣 面，
那 里 的 荣 耀，对 我 真 无 比。

基本信仰
天　乡

生命冠冕　235

The Crown Of Life

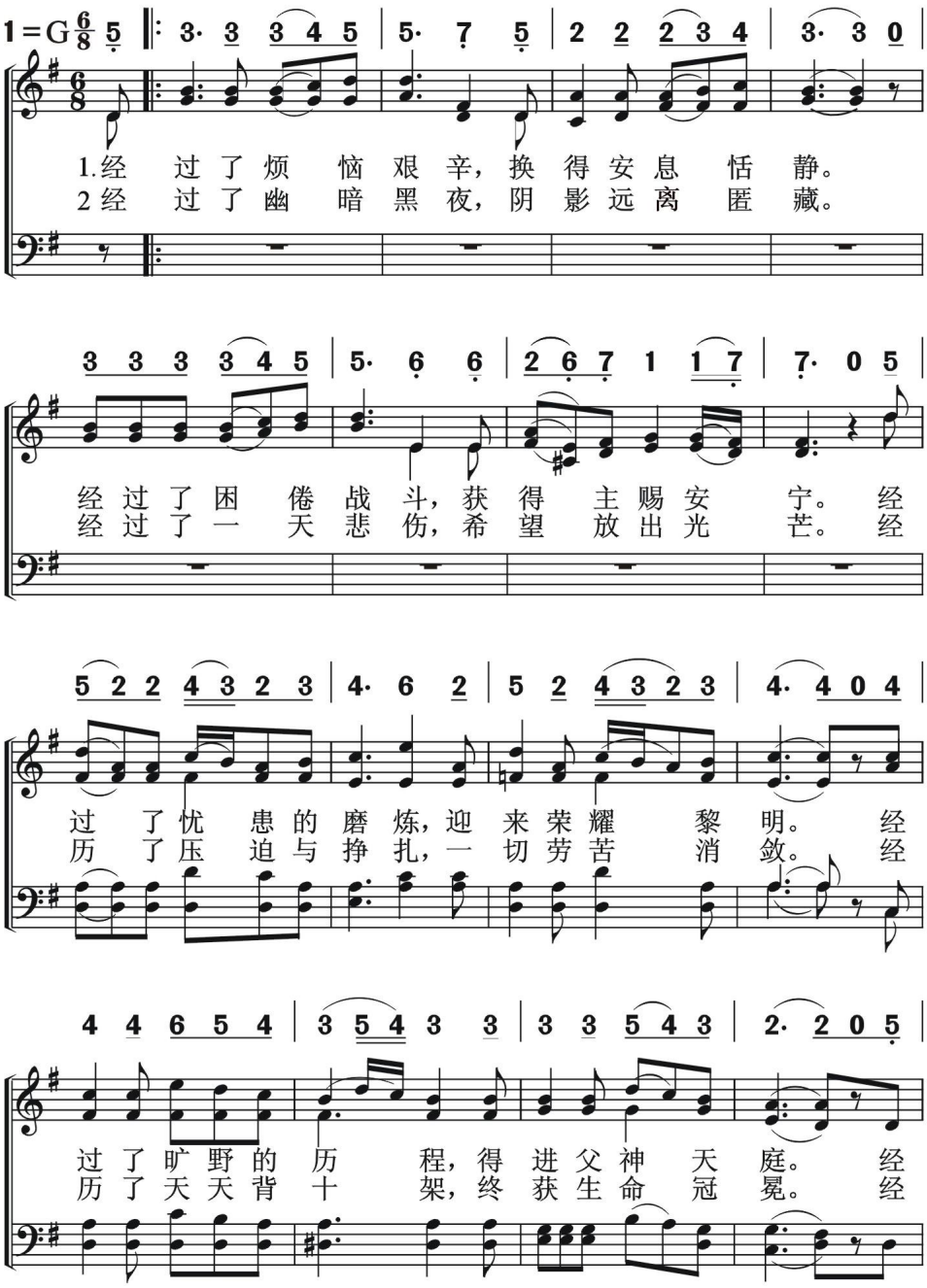

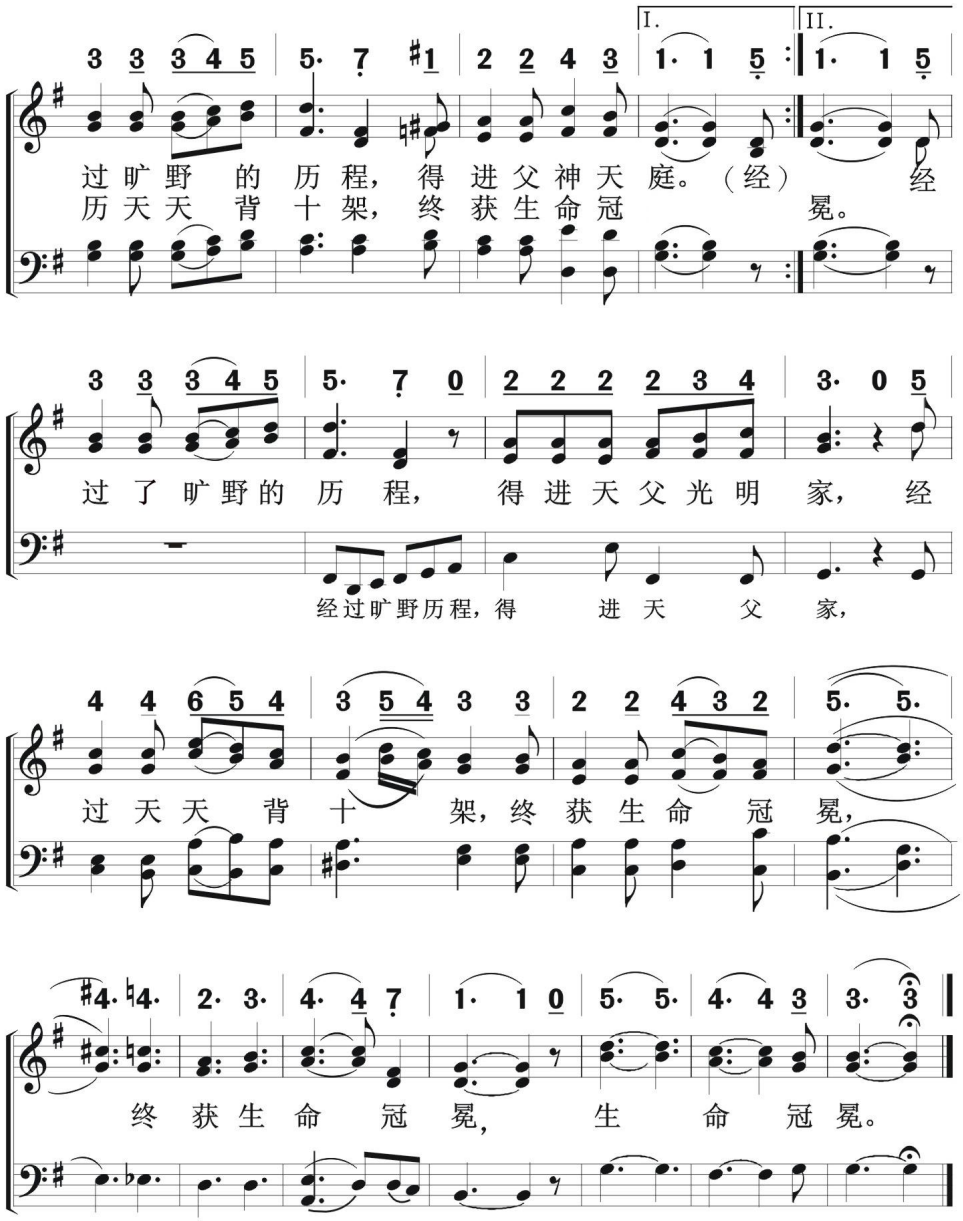
I.
II.
过旷野 的 历程，得进父神天庭。（经） 经
历天天 背 十架，终获生命冠 冕。
过了旷野的 历 程， 得进天父光明 家， 经
经过旷野历程，得 进 天 父 家，
过 天天 背 十 架，终 获 生 命 冠 冕，
终 获 生 命 冠 冕， 生 命 冠 冕。

基本信仰
天　乡

天乡之歌

Sometimes I Hear Sweet Music

236

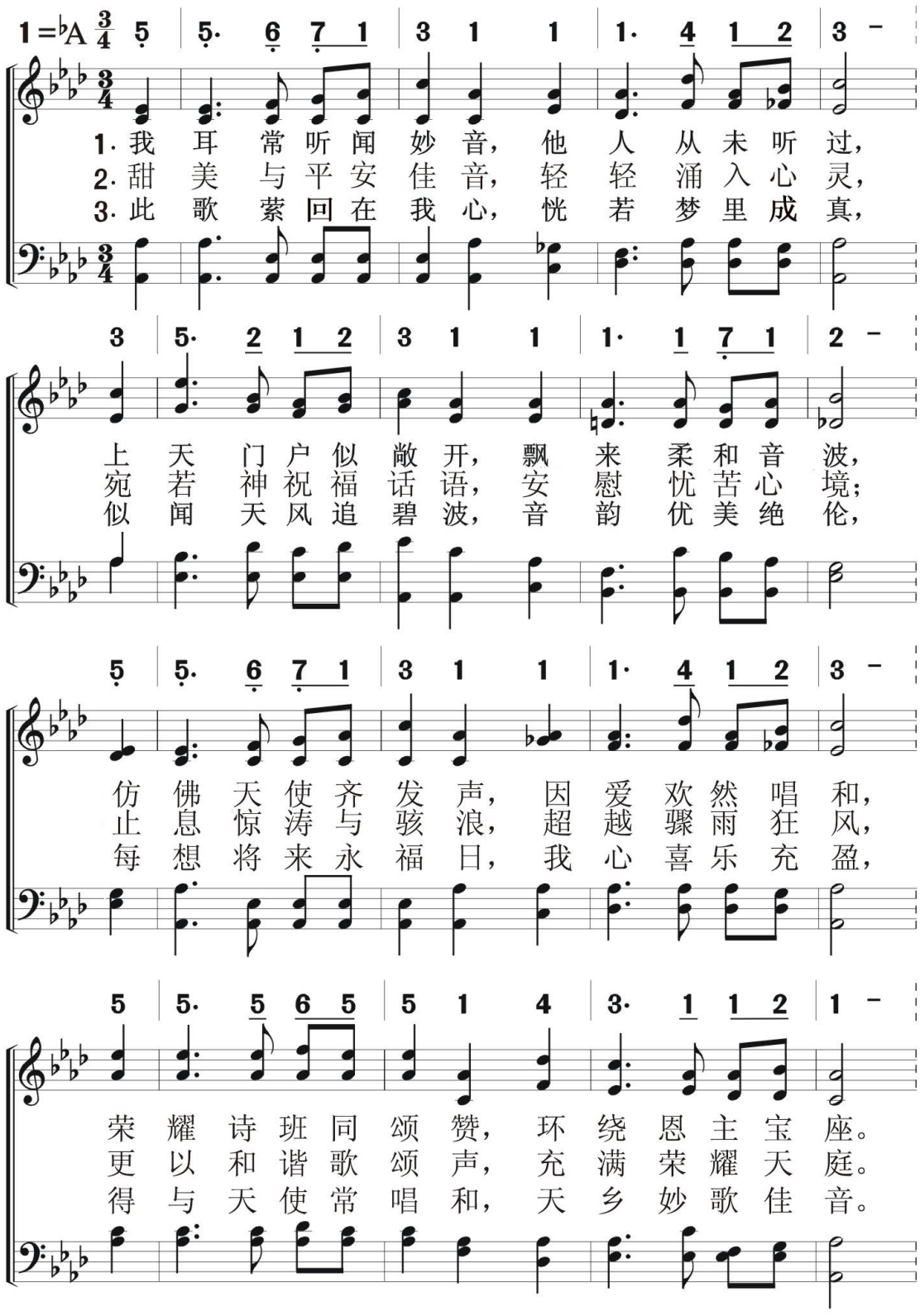

（副歌）

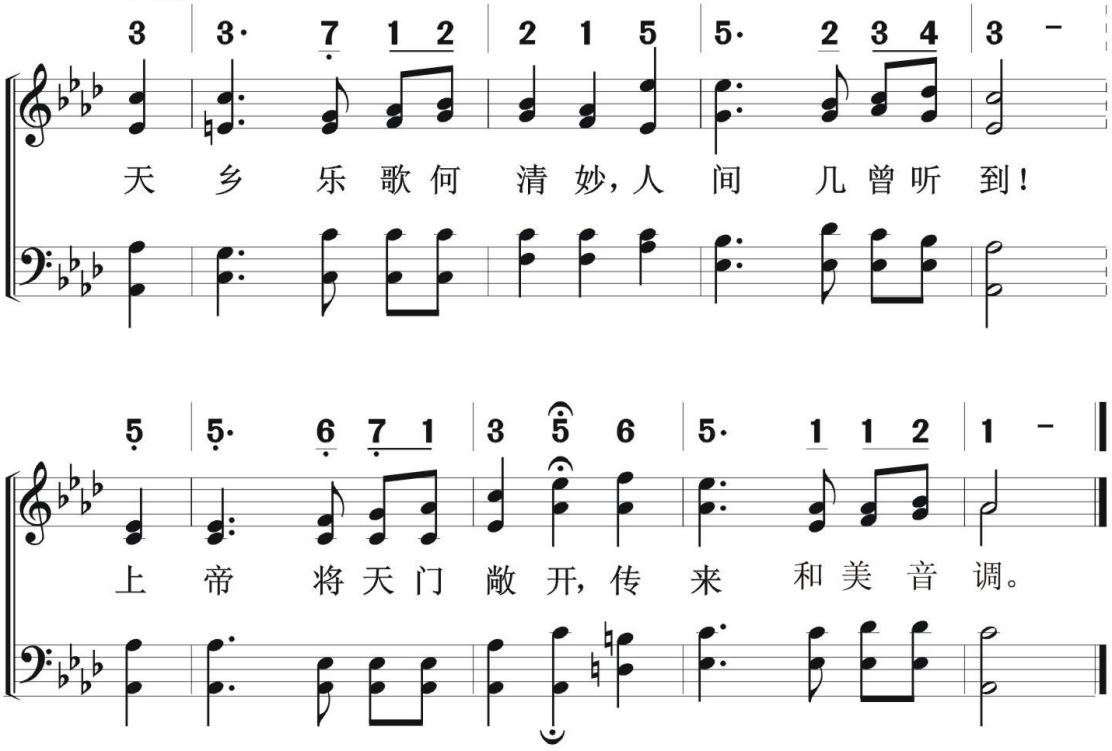
3 3· 7 1 2 2 1 5 5· 2 3 4 3 –
天 乡 乐 歌 何 清 妙，人 间 几 曾 听 到！
5 5· 6 7 1 3 5 6 5· 1 1 2 1 –
上 帝 将 天 门 敞 开，传 来 和 美 音 调。

基本信仰
天　乡

往圣洁福地　237

We're Bound For The Land Of The Pure

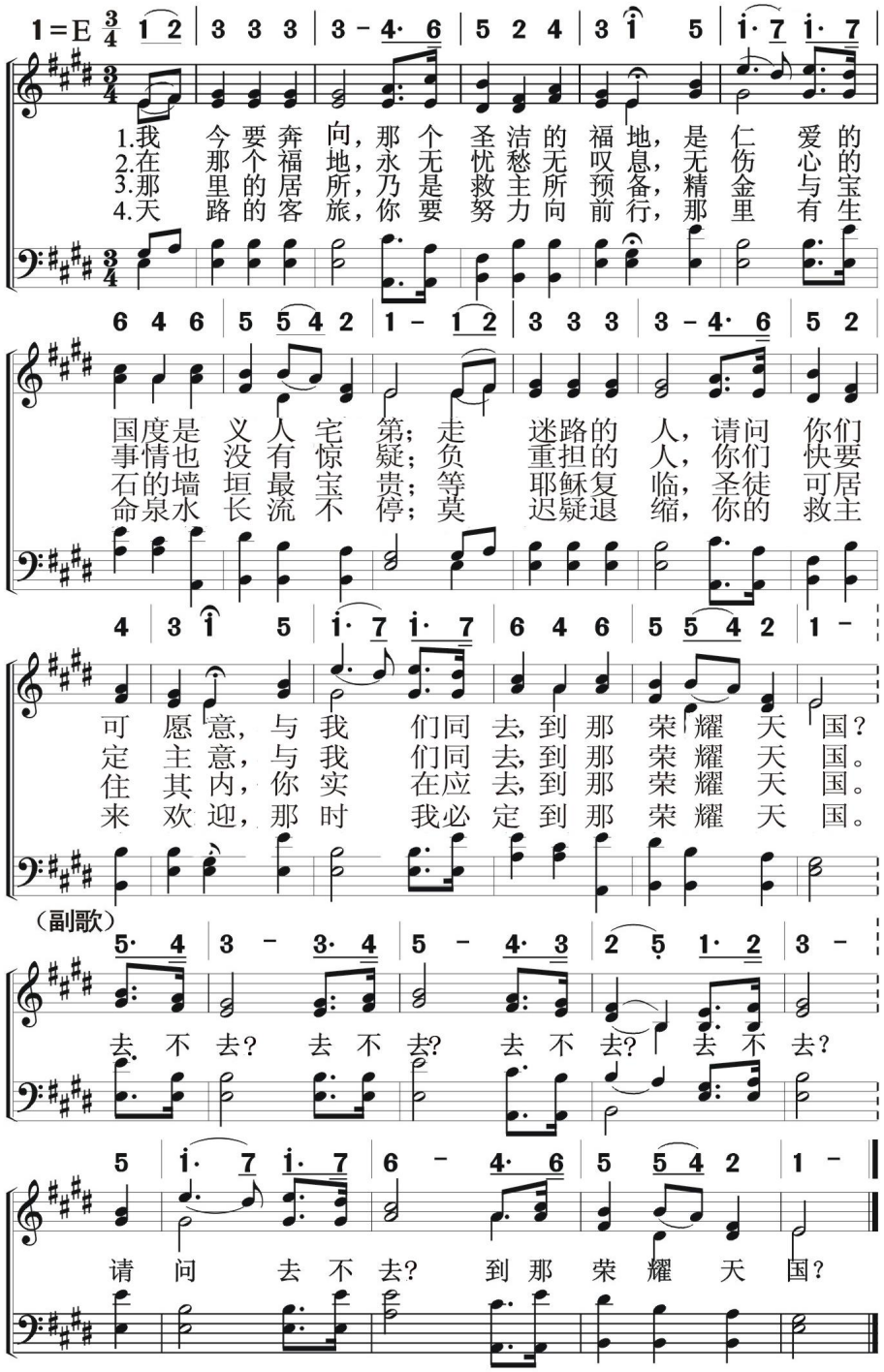

238 我家在天

I'm But A Stranger Here

基本信仰
天乡

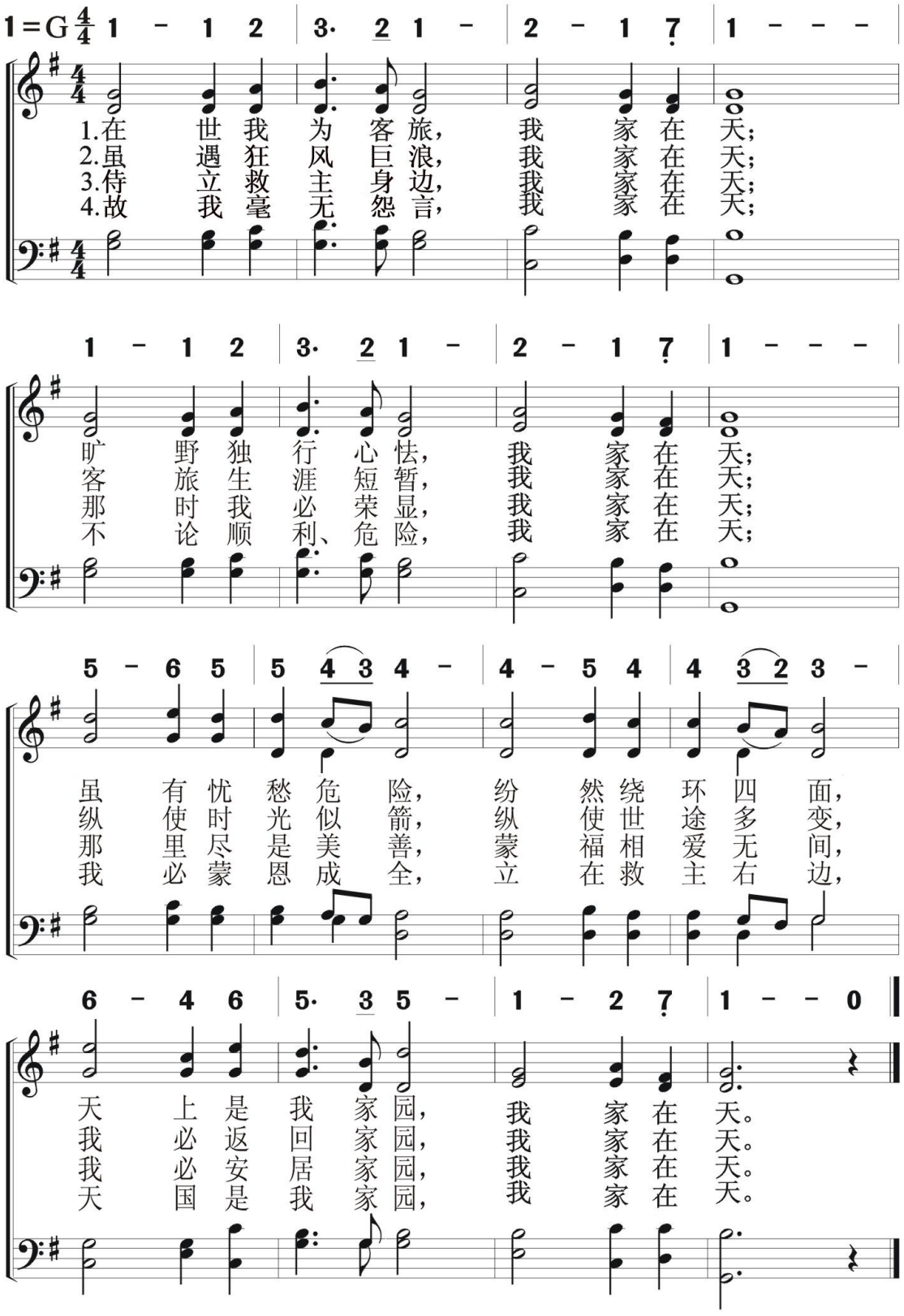

义者家乡

I Will Sing You A Song

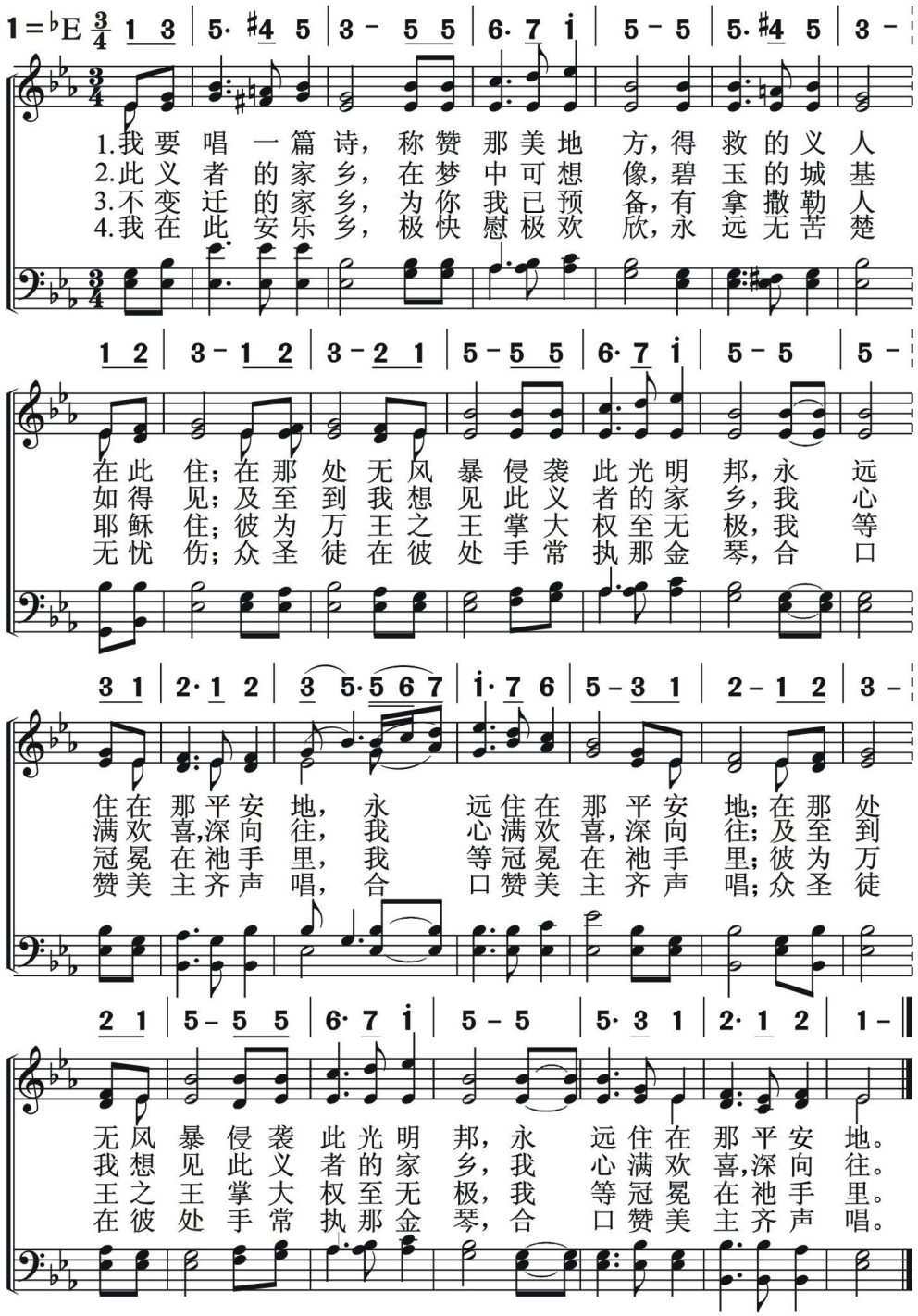

240 引领回家

Lead Me Gently Home

基本信仰
天乡

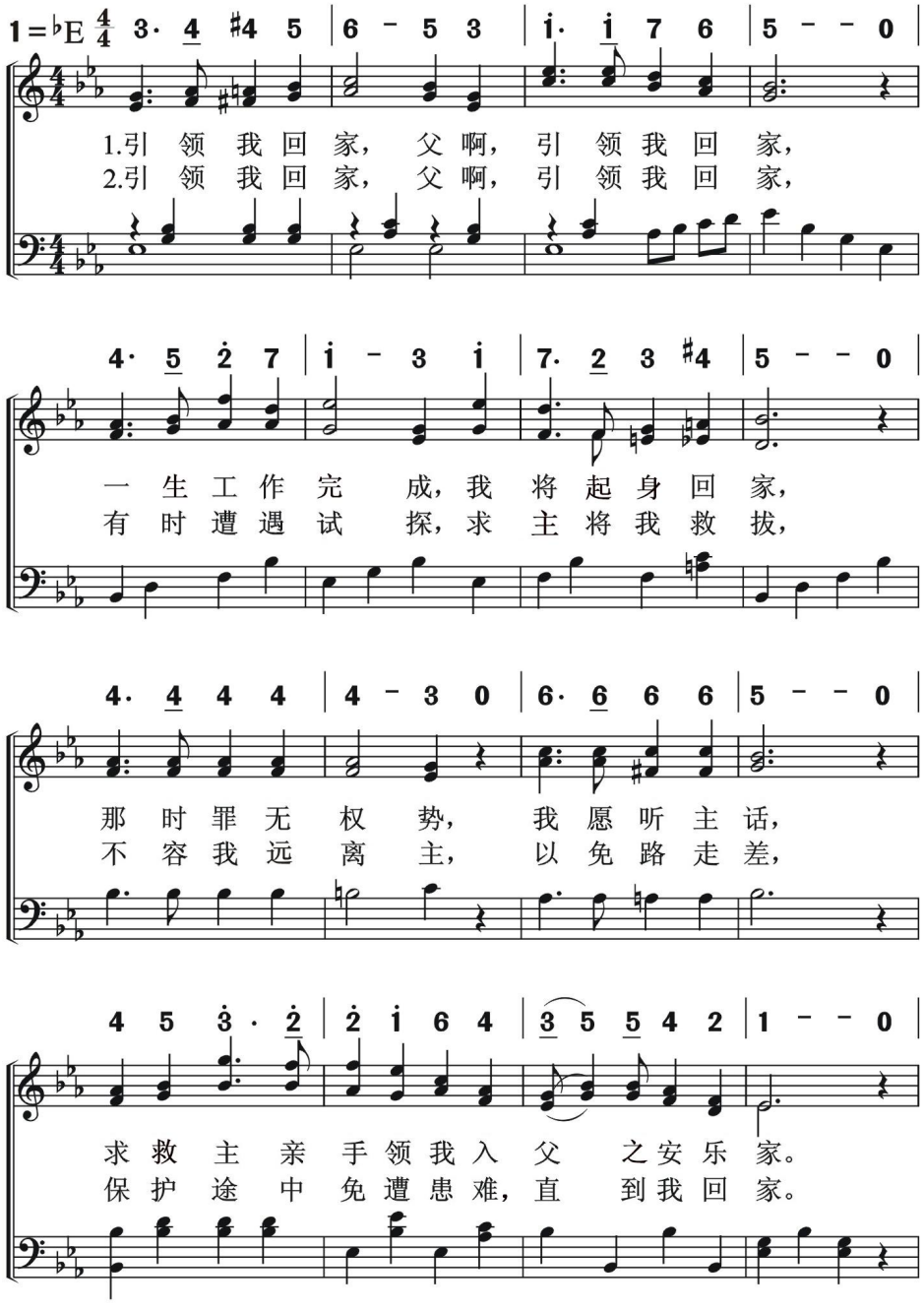

（副歌）

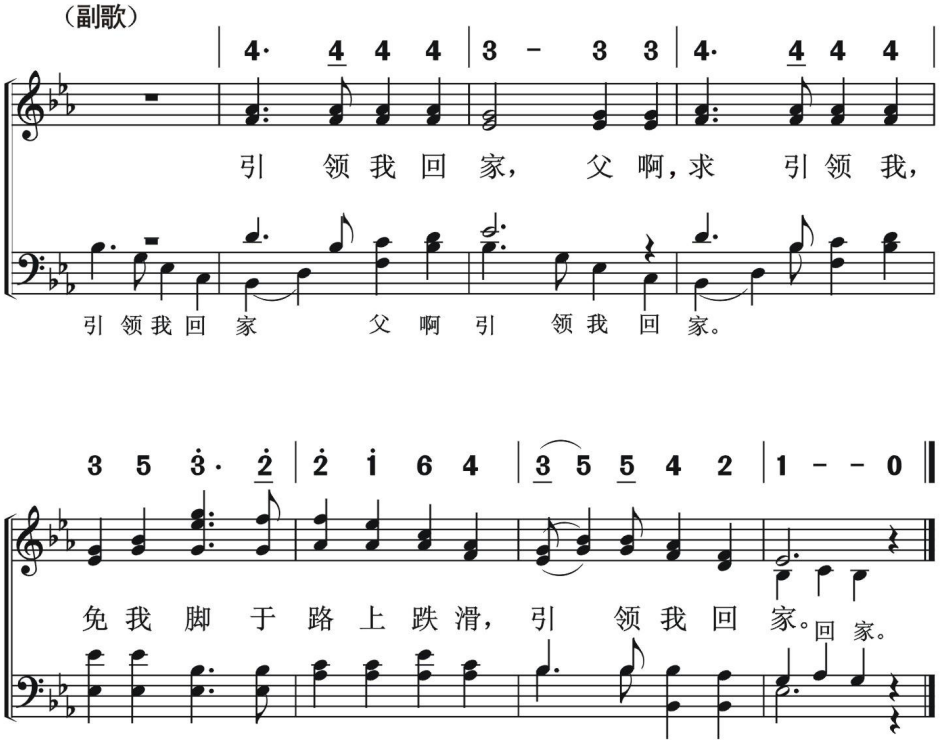
4· 4 4 4 | 3 – 3 3 | 4· 4 4 4
引 领 我 回 家， 父 啊，求 引 领 我，
引 领 我 回 家 父 啊 引 领 我 回 家。
3 5 3· 2 | 2 1 6 4 | 3 5 5 4 2 | 1 – – 0
免 我 脚 于 路 上 跌 滑， 引 领 我 回 家。
回 家。

241 永不再分散

There Is A Land Of Pure Delight

基本信仰
天　乡

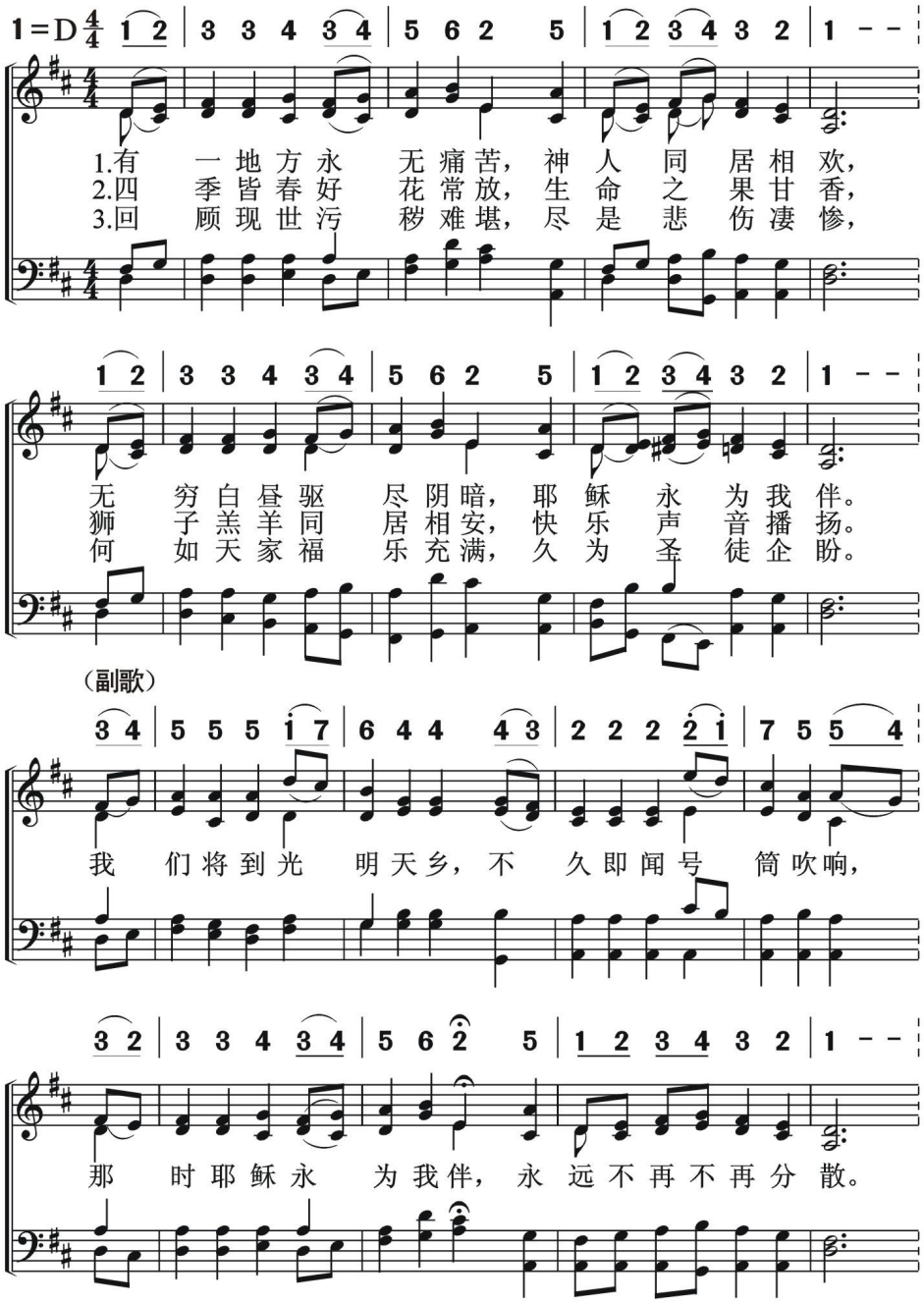

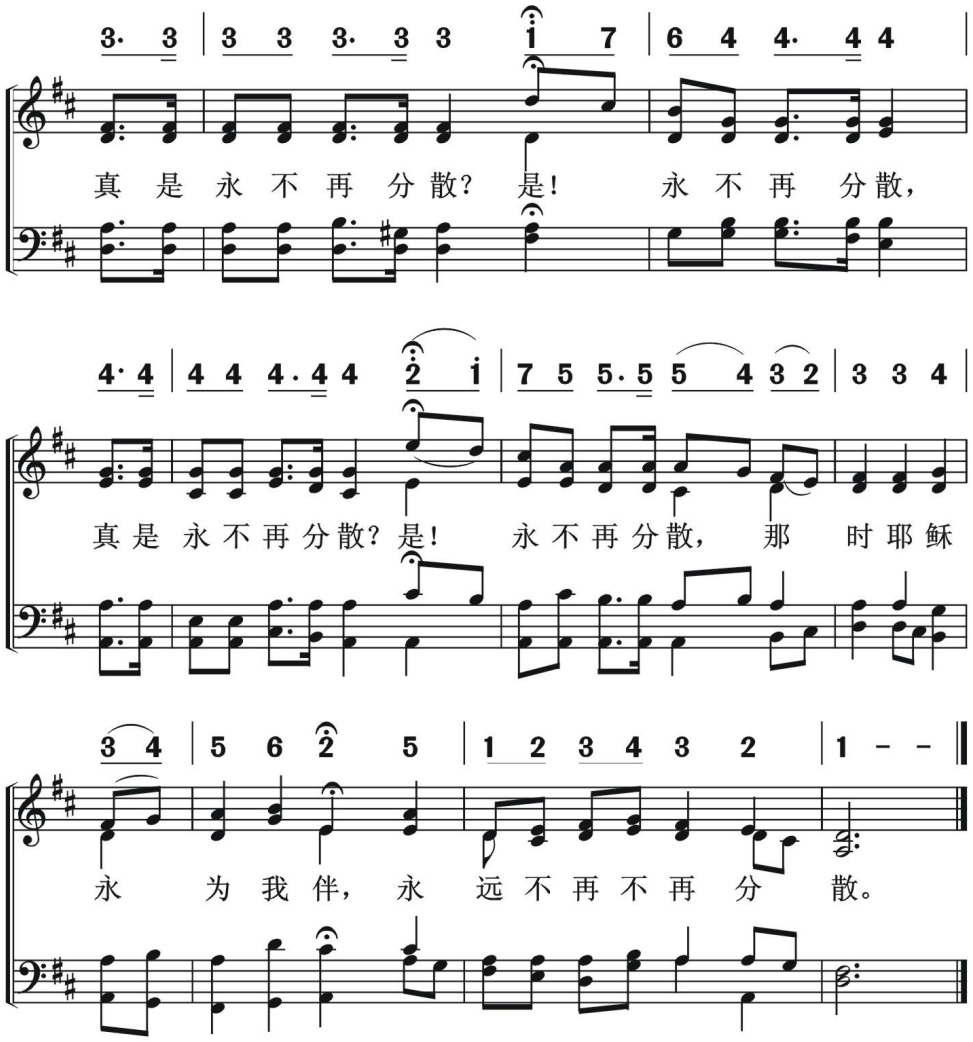
3· 3 | 3 3 3· 3 3 1 7 | 6 4 4· 4 4 |
真 是 永 不 再 分 散? 是! 永 不 再 分 散,
4· 4 | 4 4 4· 4 4 2 1 | 7 5 5· 5 5 4 3 2 | 3 3 4 |
真 是 永 不 再 分 散? 是! 永 不 再 分 散, 那 时 耶 稣
3 4 | 5 6 2 5 | 1 2 3 4 3 2 | 1 - - ||
永 为 我 伴, 永 远 不 再 不 再 分 散。

242 在那边

O Think Of Home Over There

基本信仰
天乡

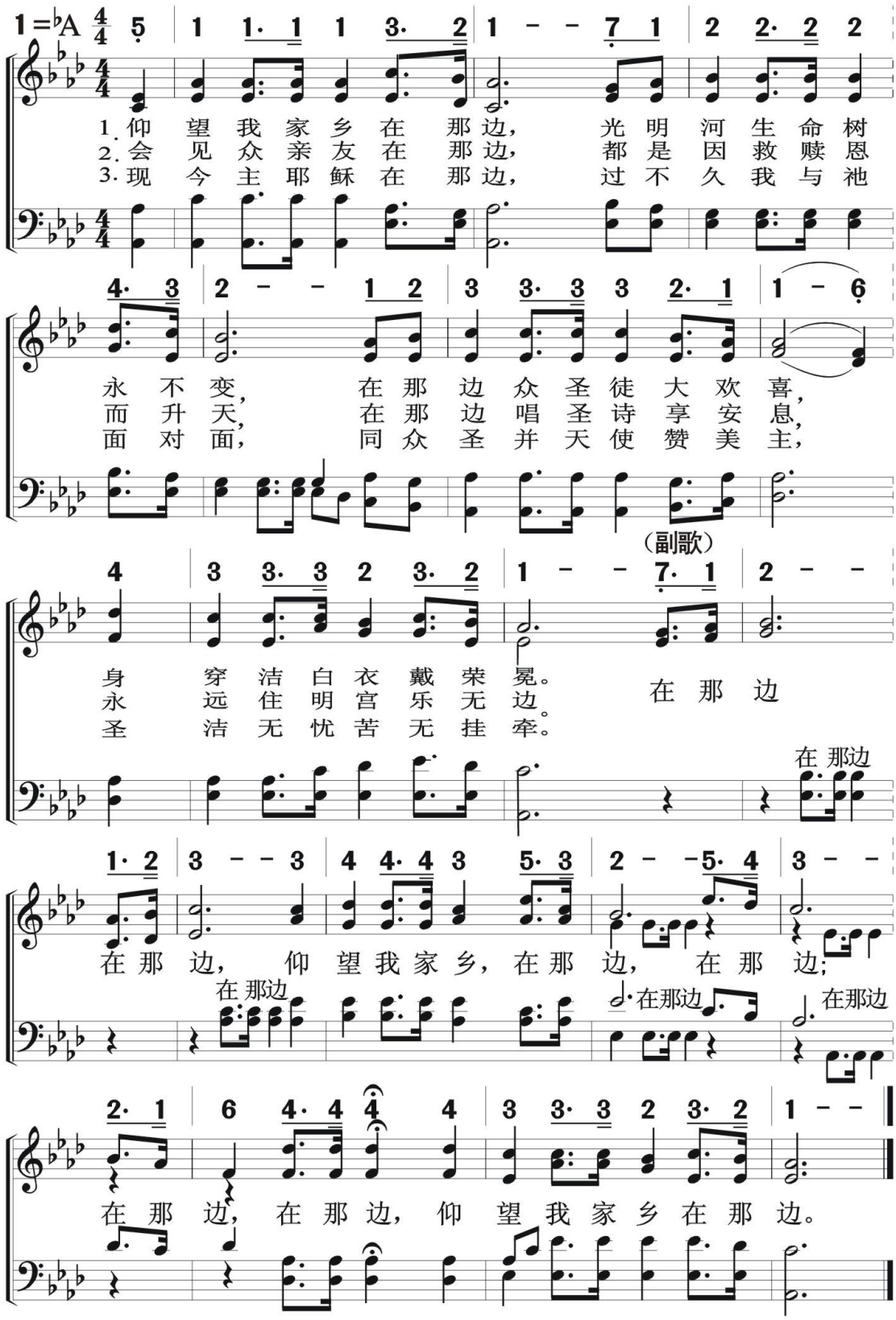

基本信仰
天　乡

奔向锡安

Comg，We That Love The Lord

243

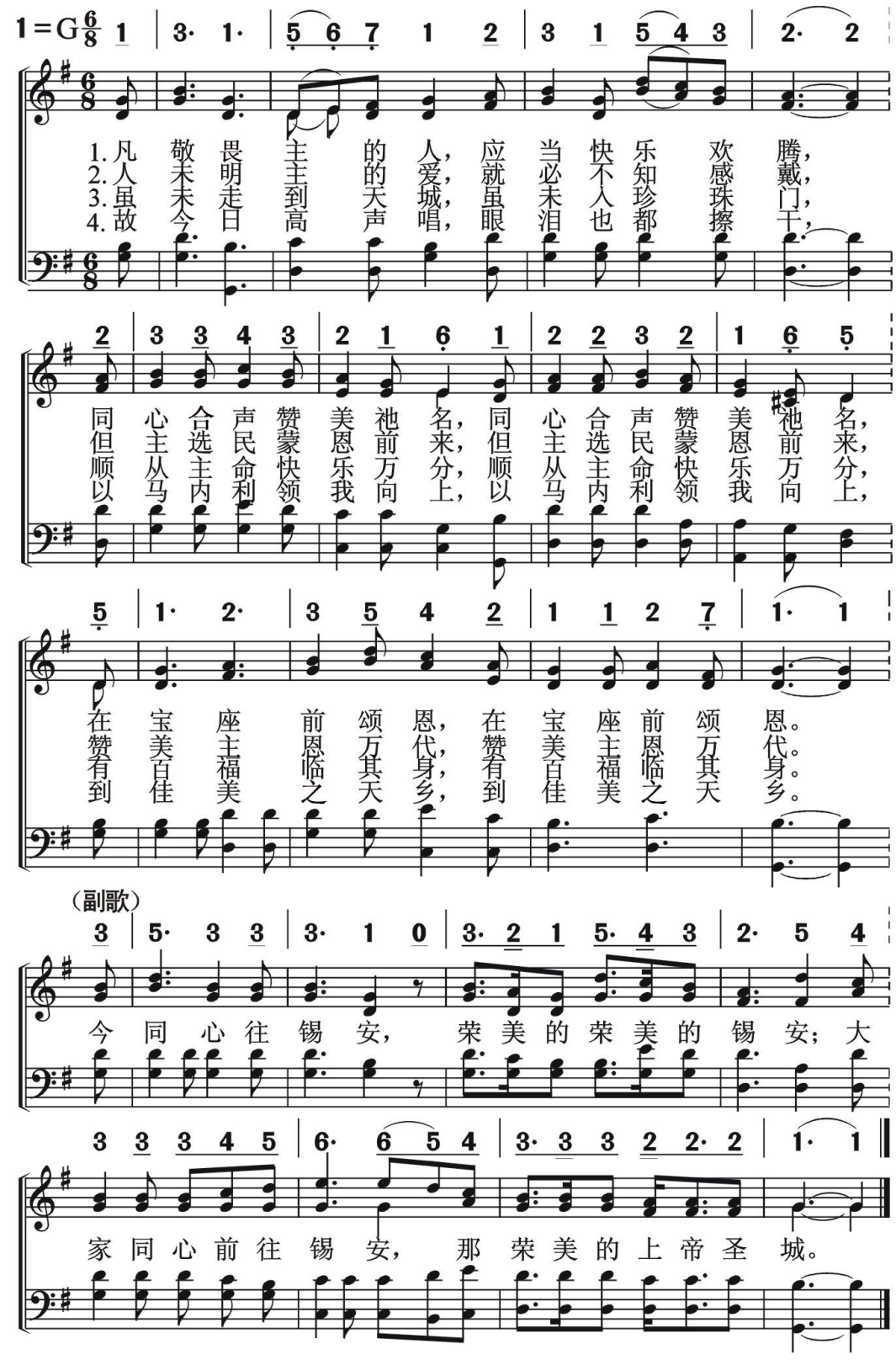

244 最后的路程

The Last Mile

基本信仰
天　乡

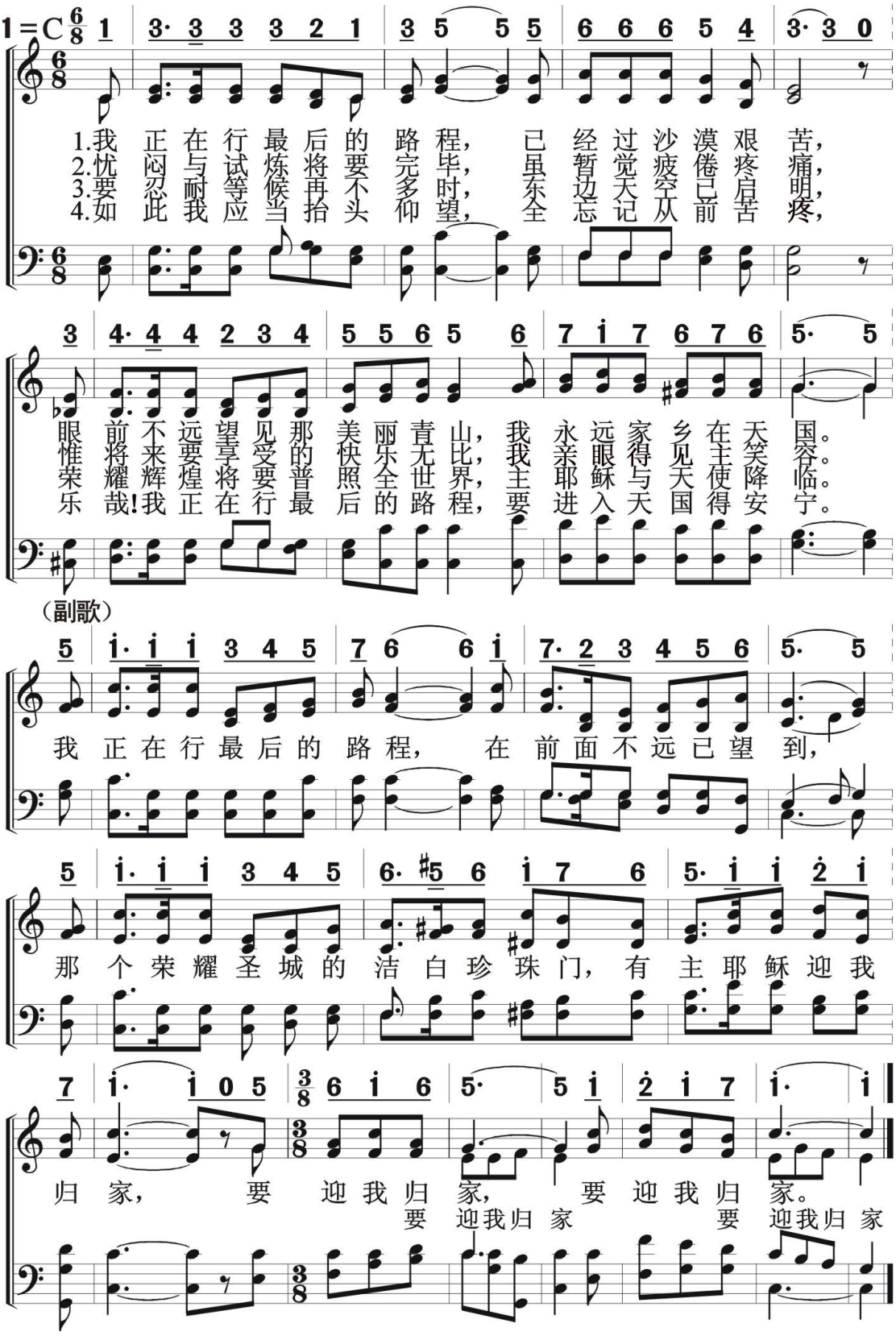

基本信仰
天　　乡

四方城邑

In The Land Of Fadeless Day

245

1=♭D　4/4

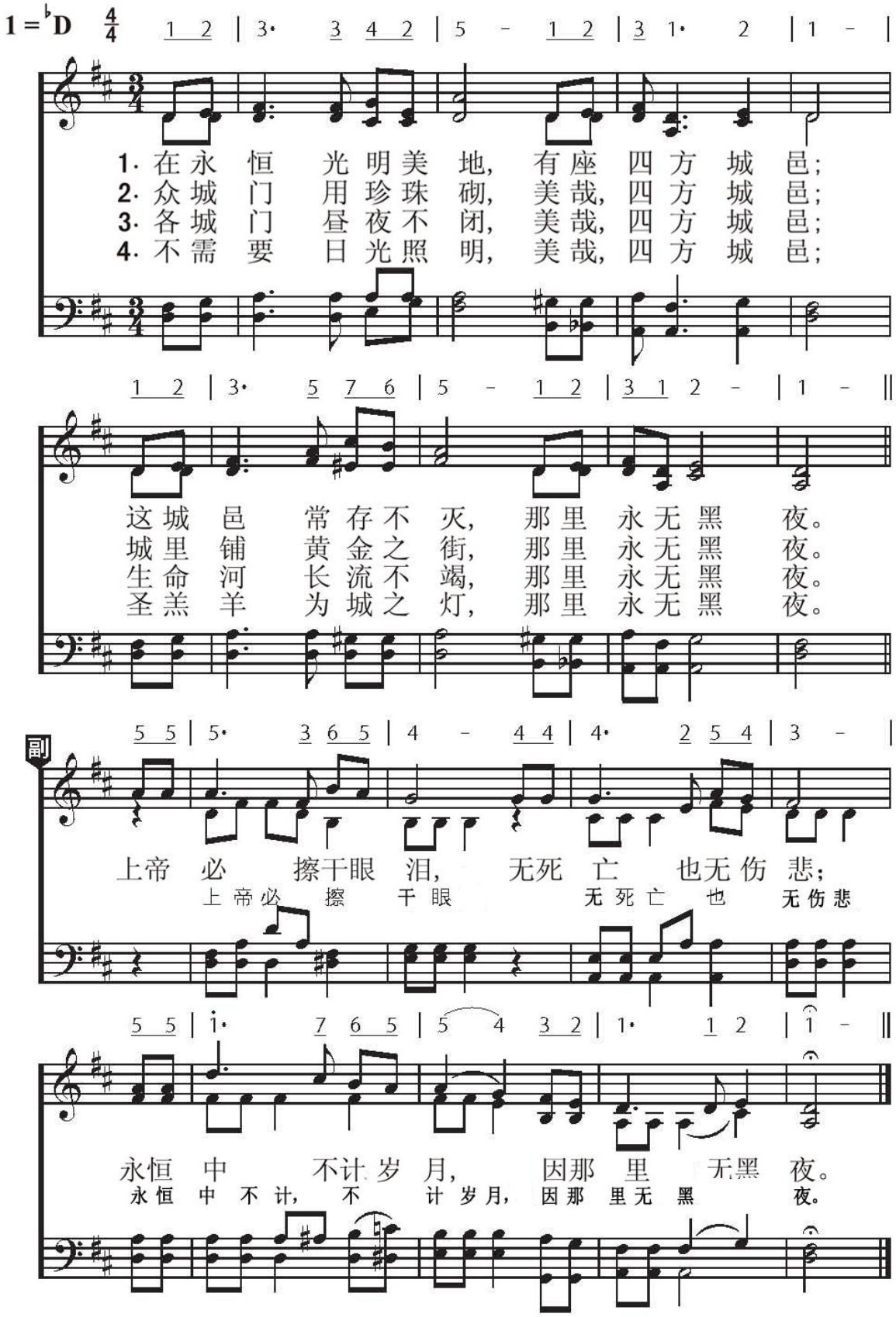

246 教会根基

The Church's One Foundation

教会侍奉
教　会

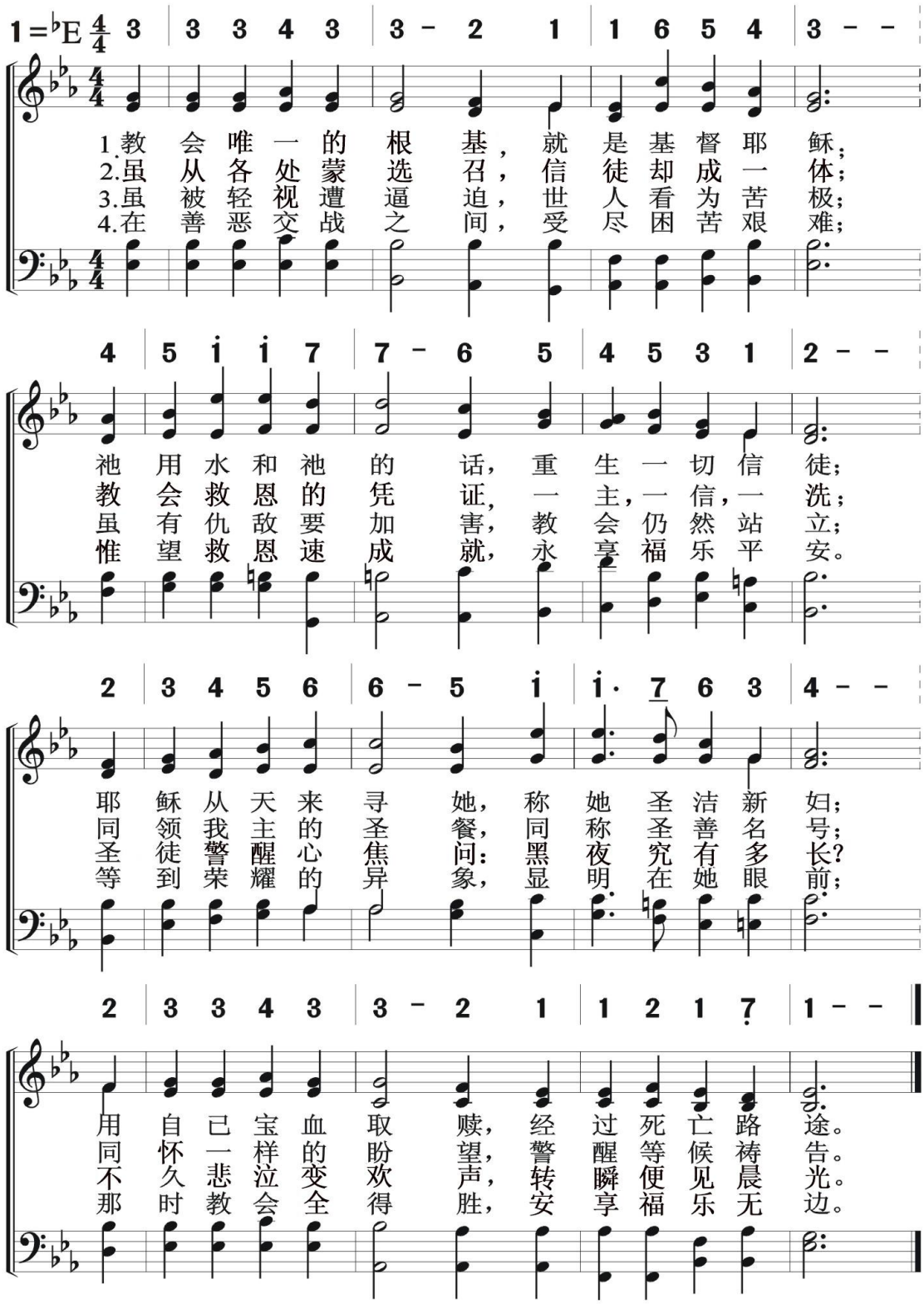

教会侍奉
教　会

复兴主工

Revive Thy Work, O Lord

247

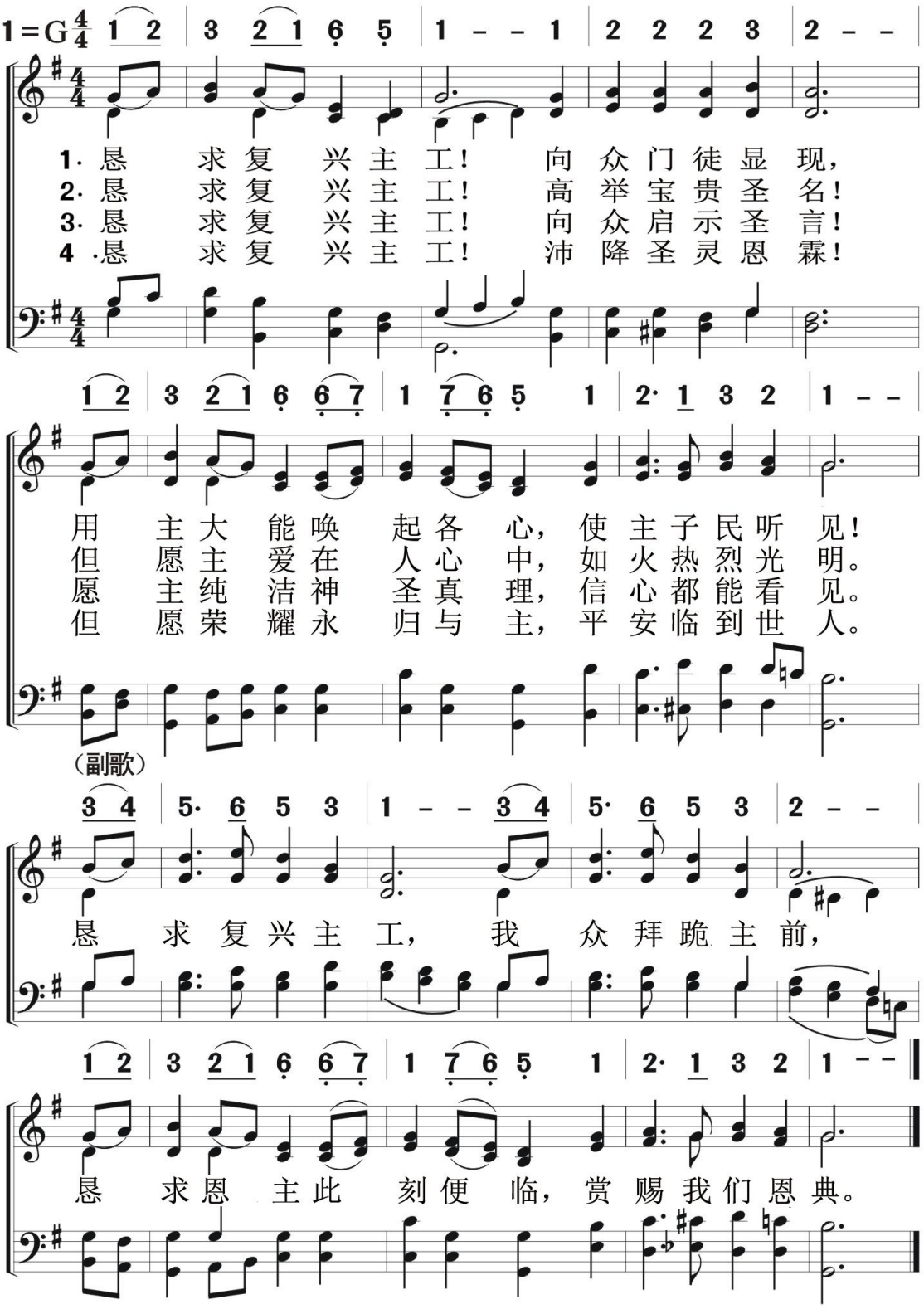

248 我爱教会

I Love Thy Kingdom, Lord

教会侍奉
教　会

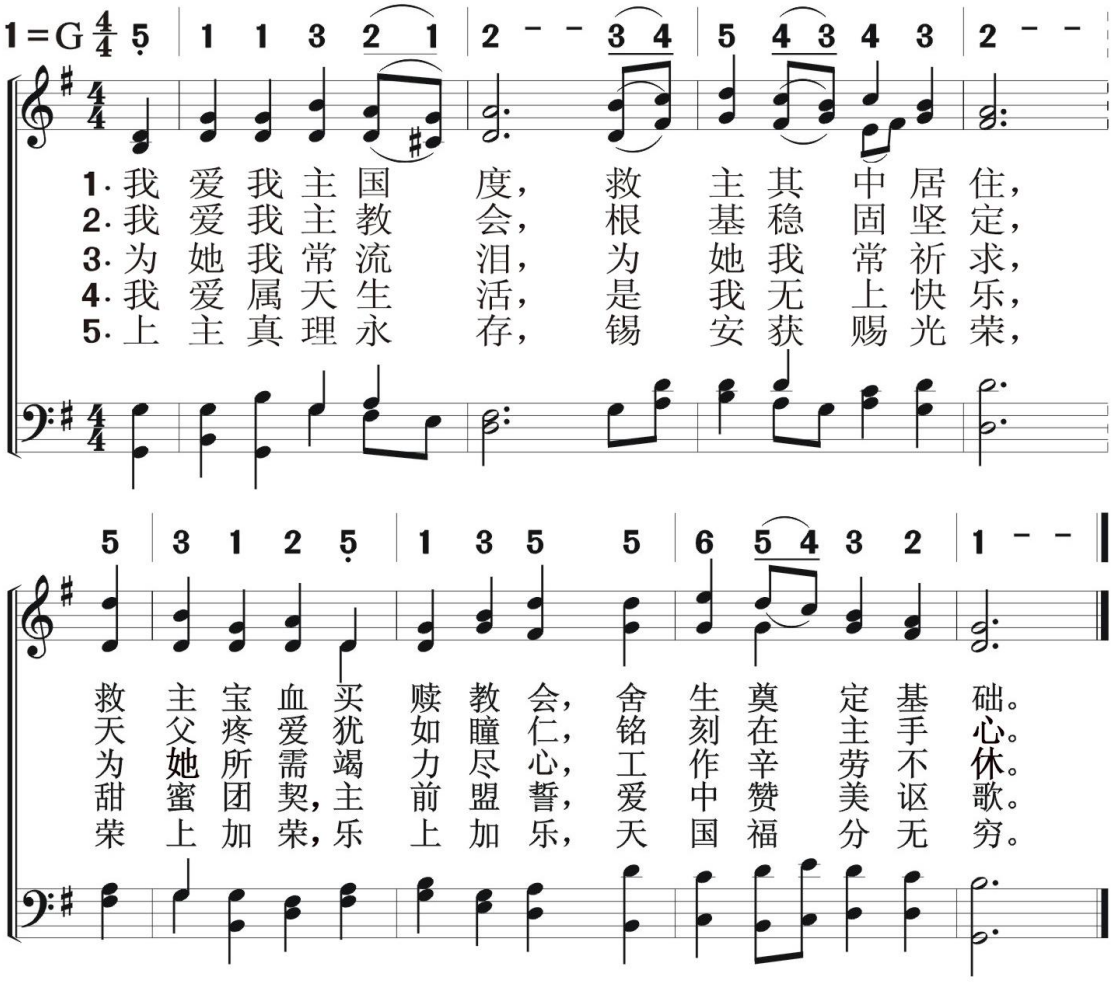

教会侍奉
教　　会

我爱中国教会　　249

We Love The Chinese Church

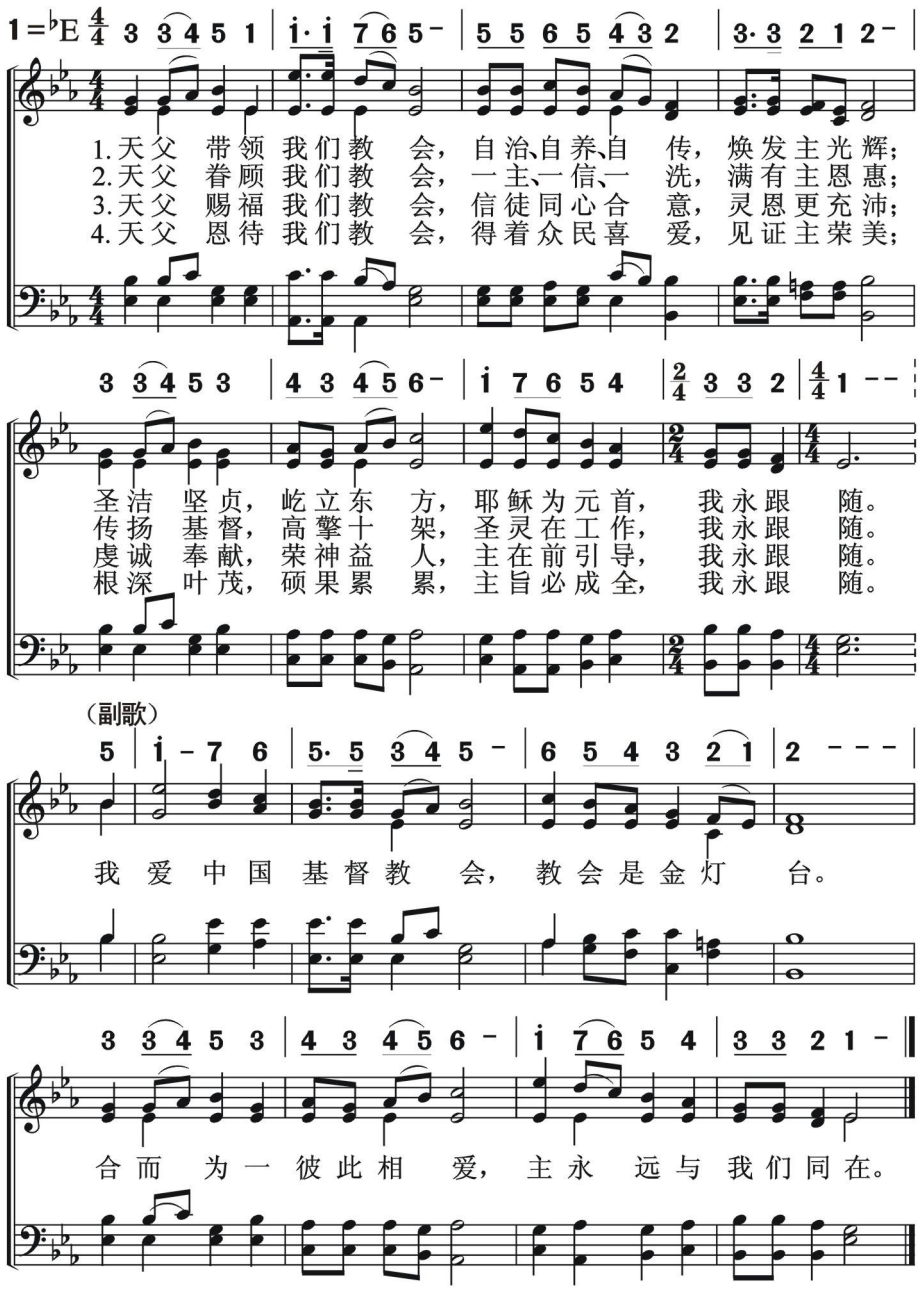

250 主内相爱

Blest Be The Tie That Bonds

教会侍奉
教　会

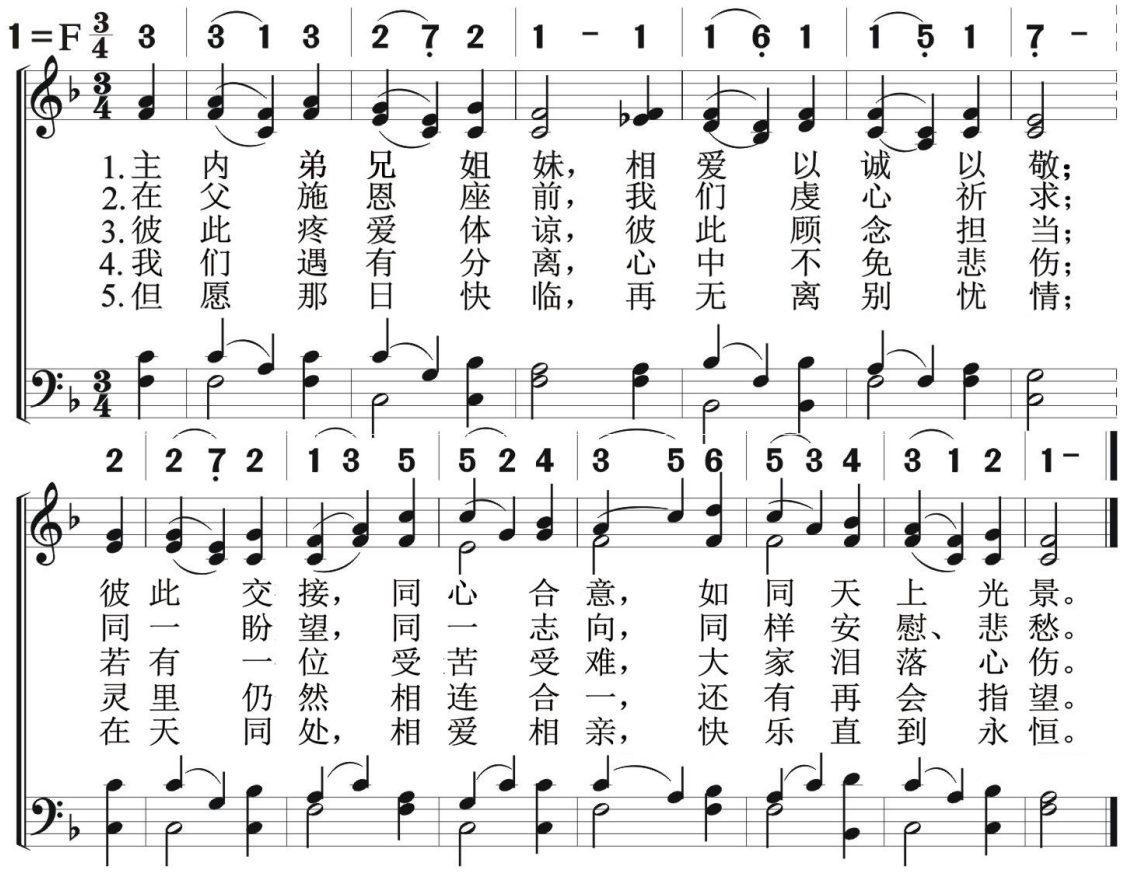

251 晨祷

A Morning Prayer

教会侍奉
教　会

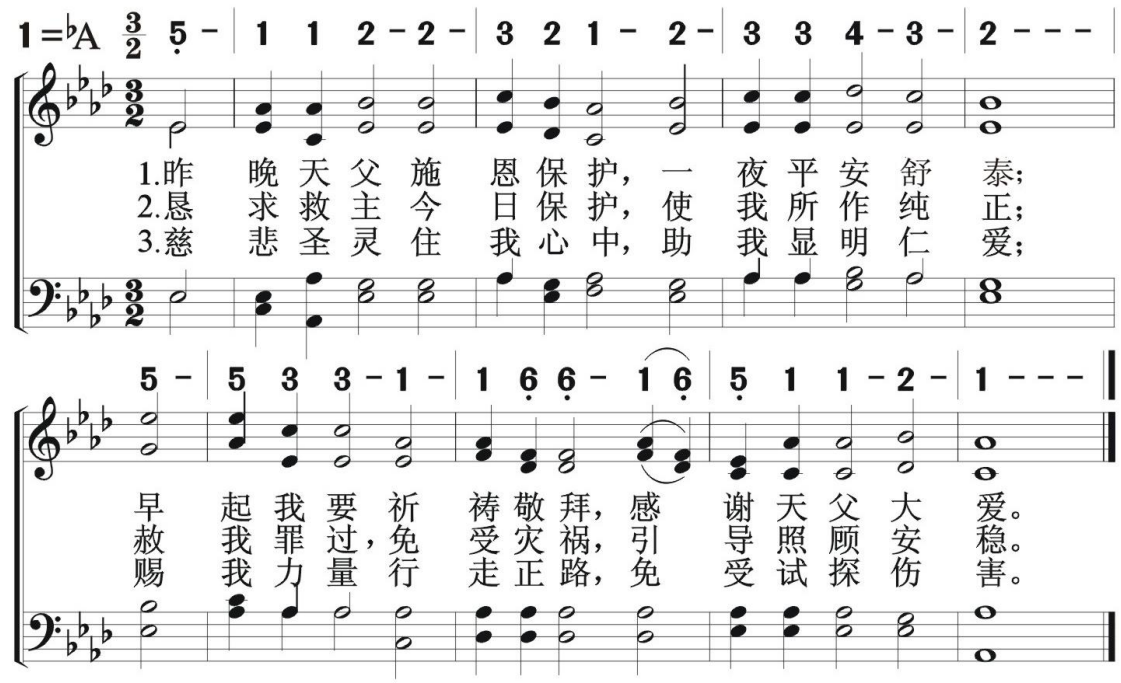

250 主内相爱

Blest Be The Tie That Bonds

教会侍奉
教　会

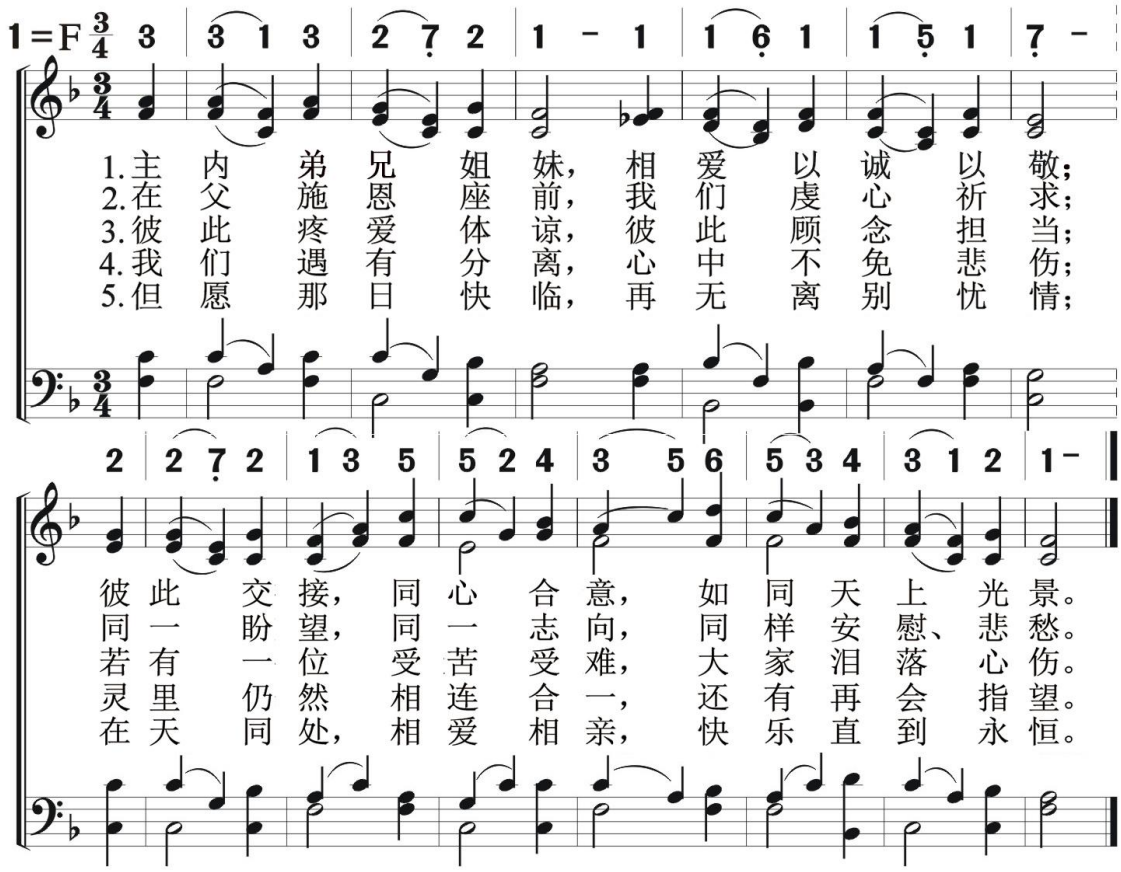

251 晨祷

A Morning Prayer

教会侍奉
教　会

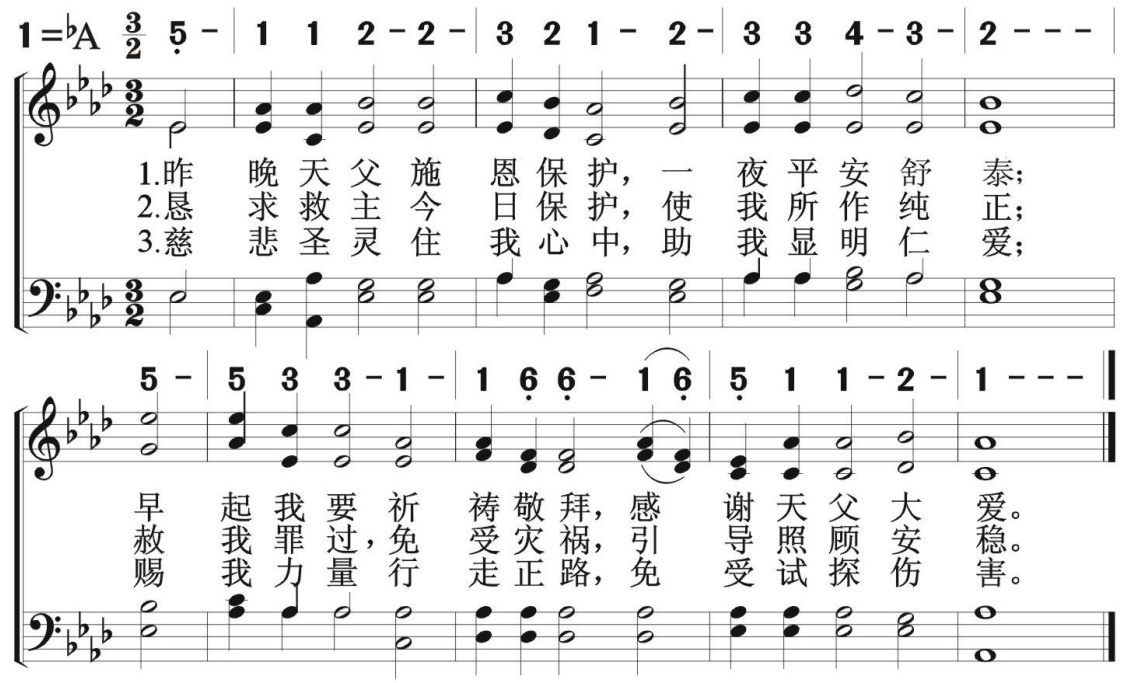

教会侍奉
聚　会

晚　祷

252

If I Have Wounded Any Soul Today

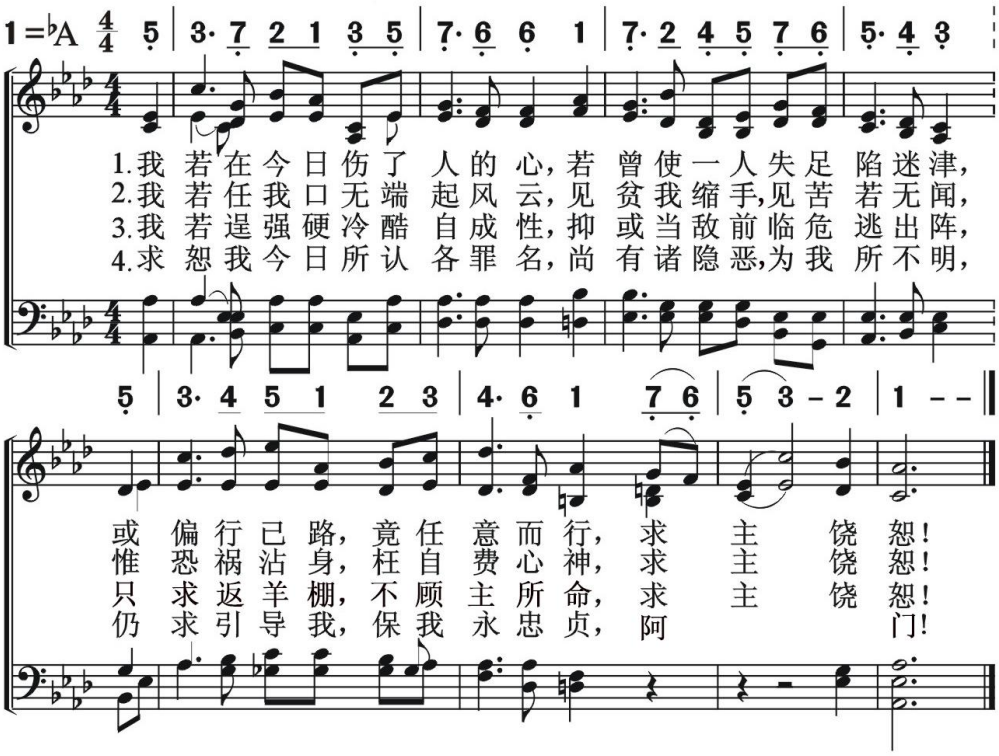

教会侍奉
聚　会

清晨颂主

253

Lord, In The Morning

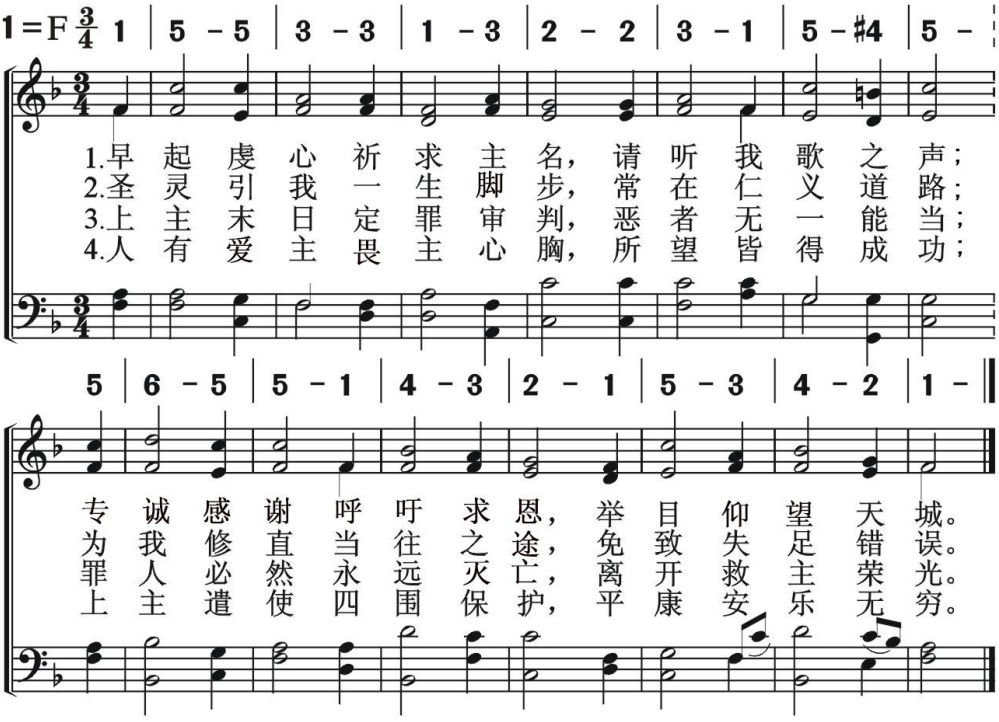

教会侍奉
聚　会

晚　祷

252

If I Have Wounded Any Soul Today

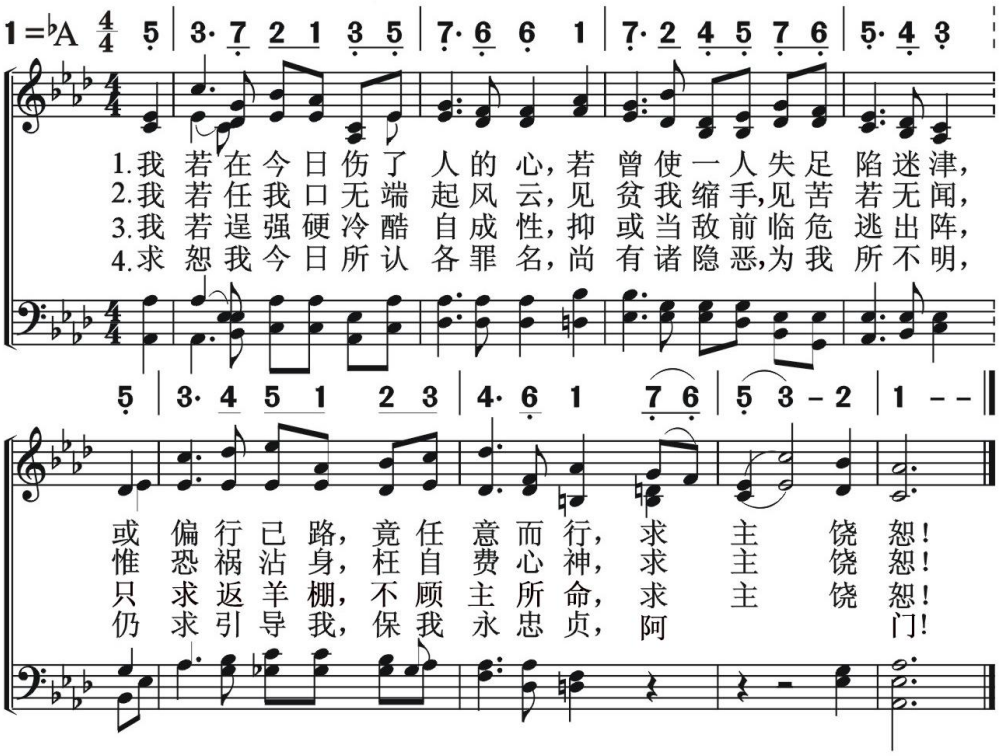

教会侍奉
聚　会

清晨颂主

253

Lord, In The Morning

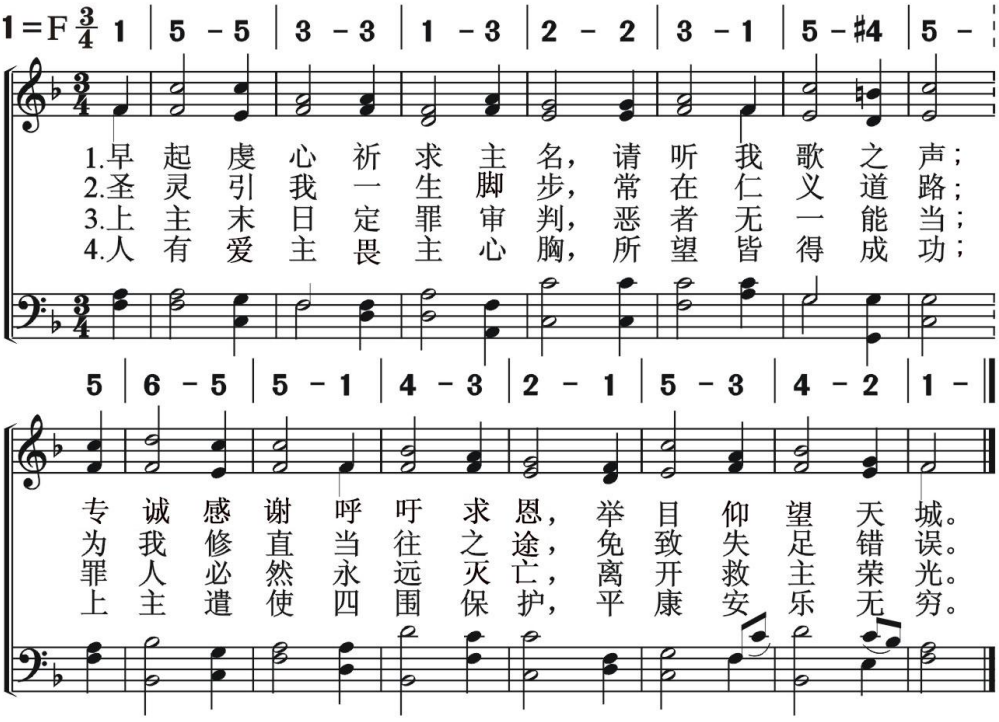

254 黄昏崇拜

Day Is Dying In The West

教会侍奉
聚　会

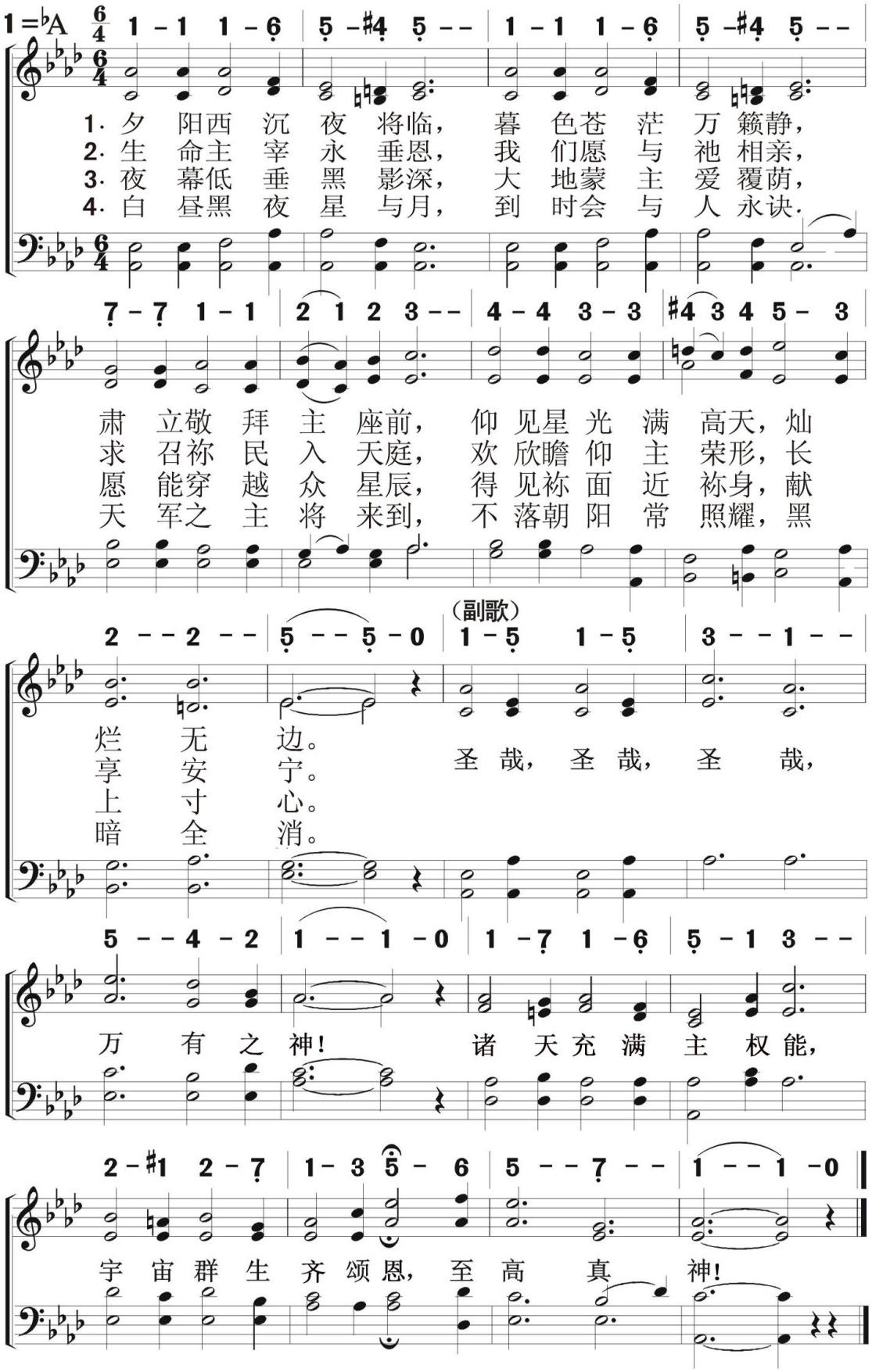

教会侍奉
聚　会

高唱主名　255

Rejoice, Ye Pure In Heart

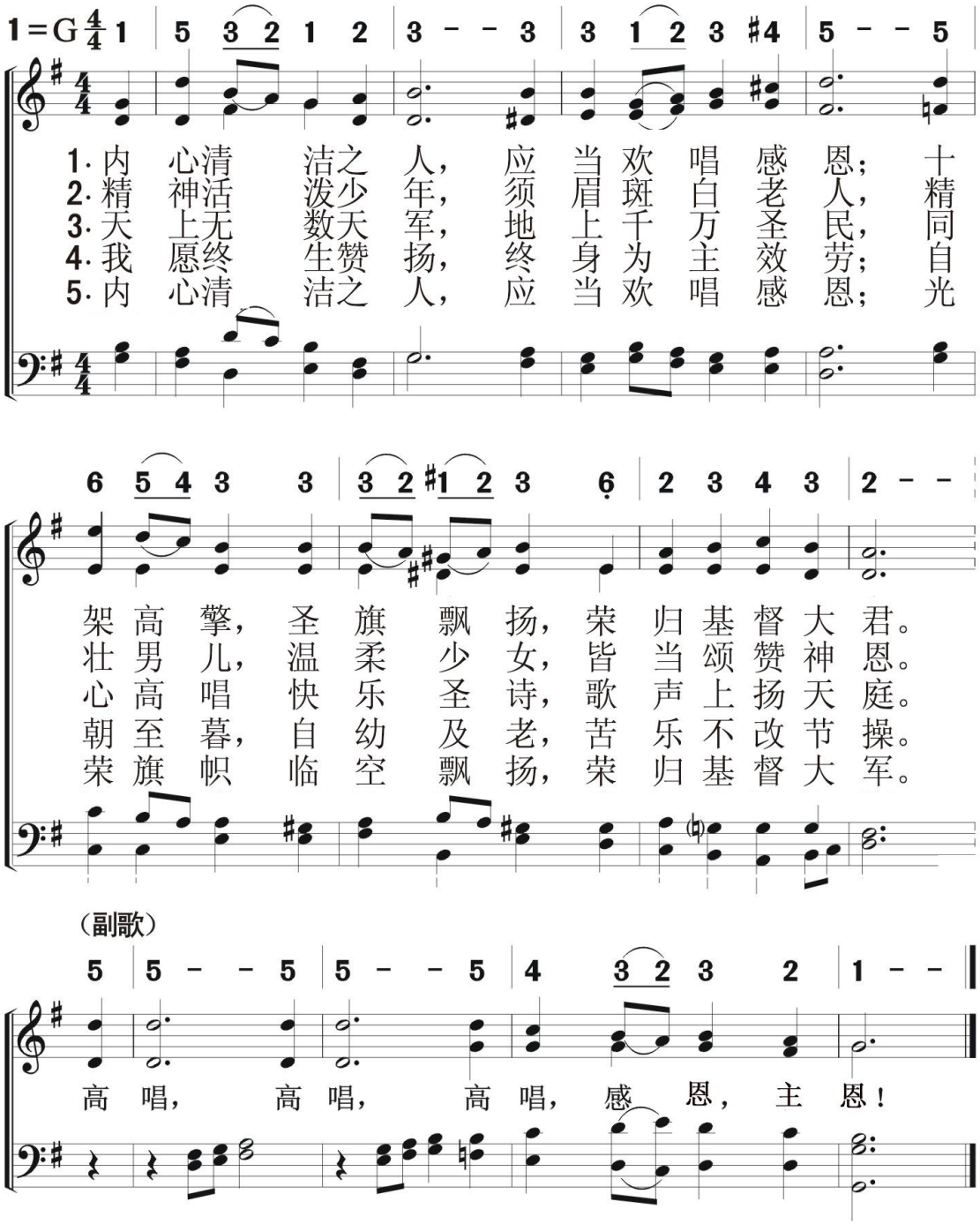

256 歌颂主恩永不停

Never Cease Praising The Grace Of Lord

教会侍奉
聚　会

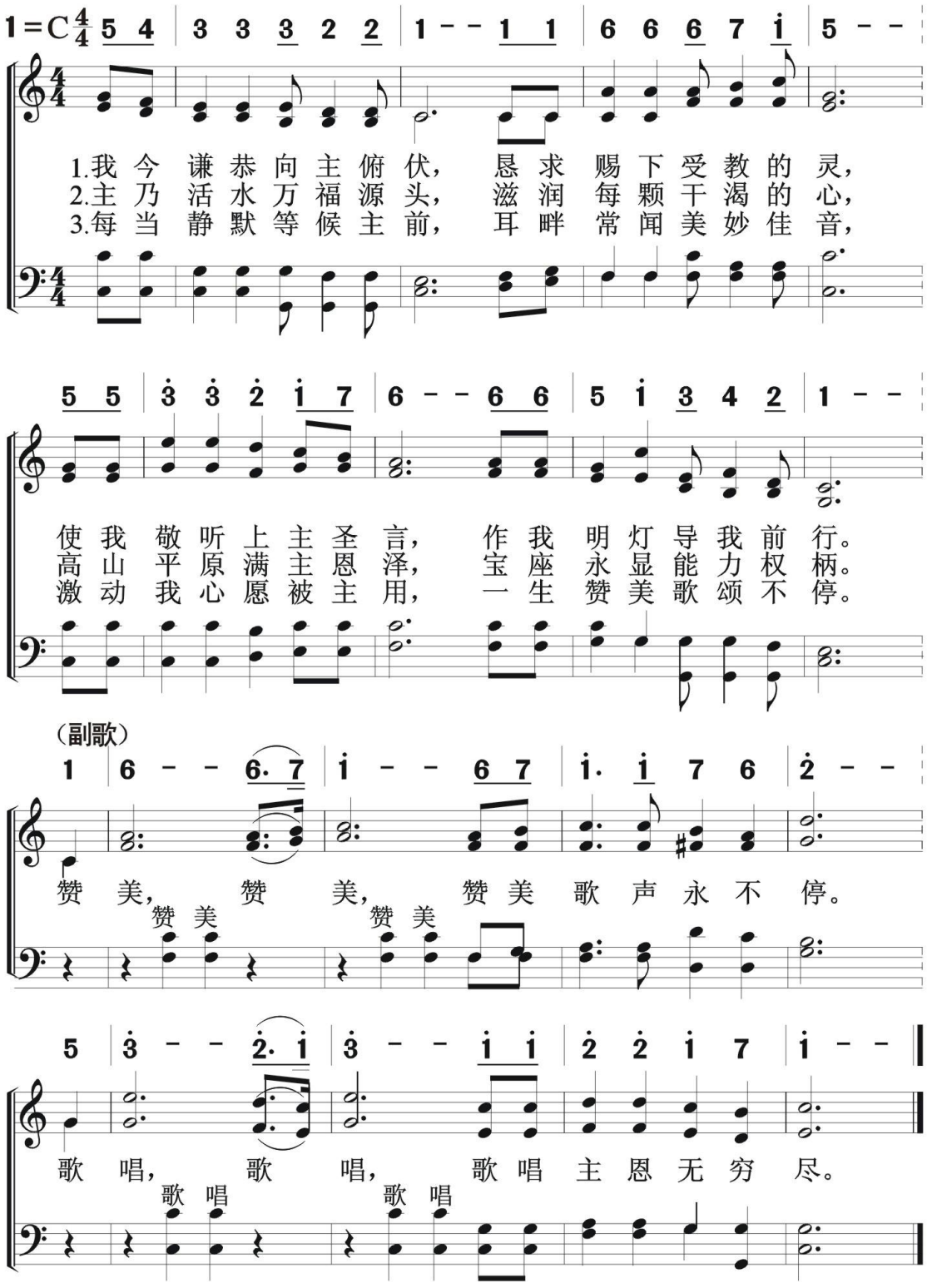

教会侍奉
聚　会

蒙主保护　257

His Lovingkindness

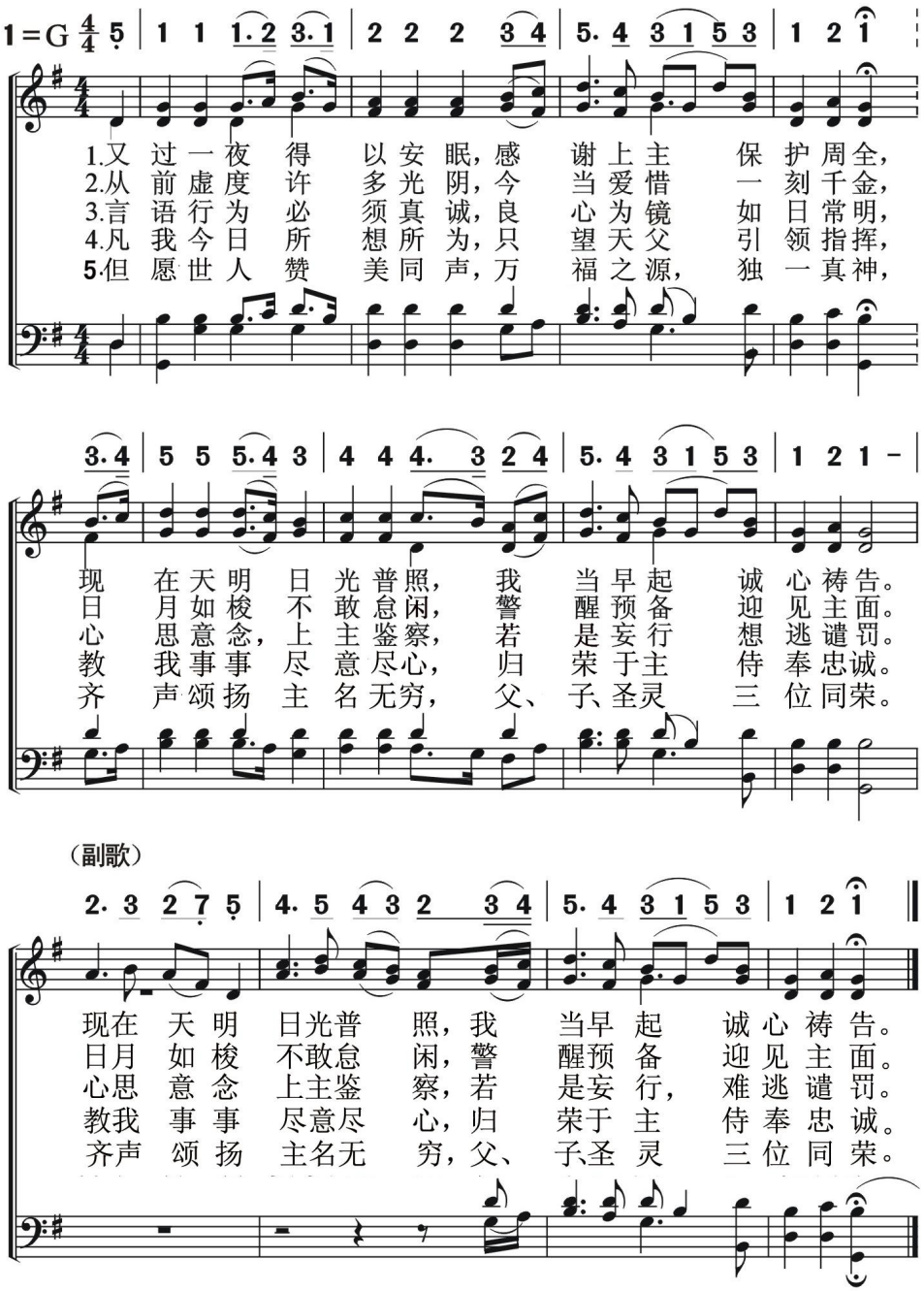

258 求主同住

Abide With Me

教会侍奉聚会

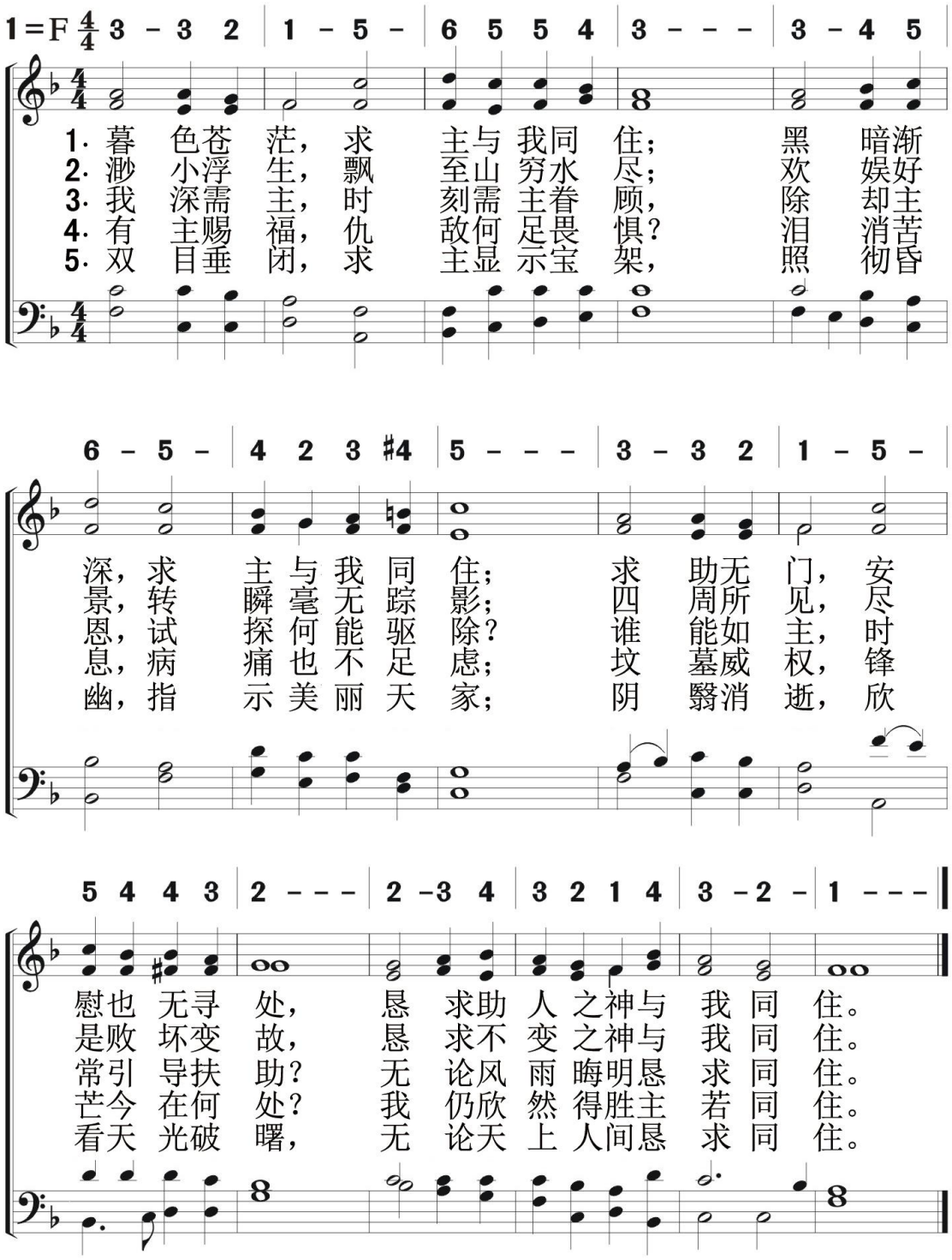

当肃静

Be Silent, Be Silent

259

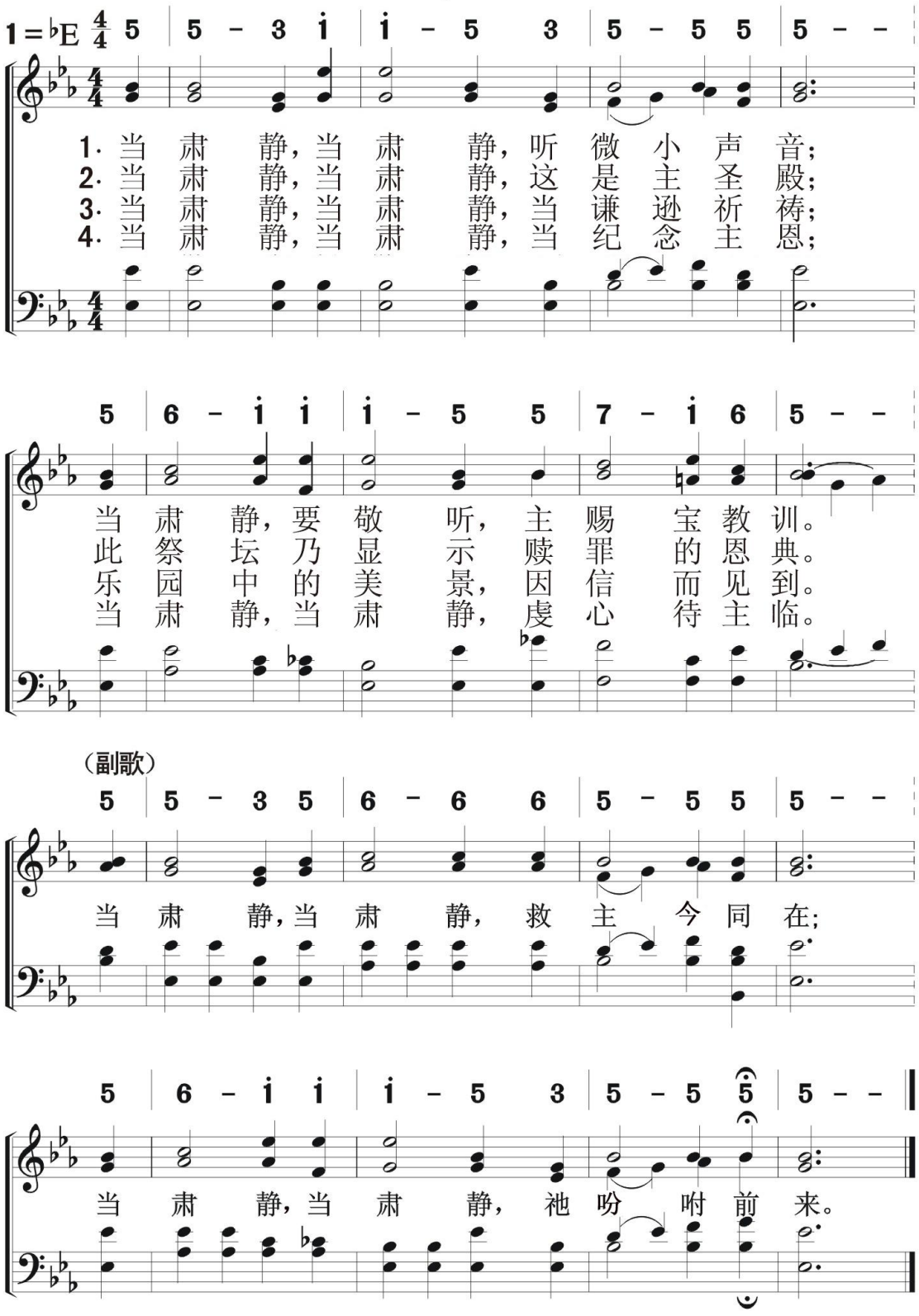

260 愿主赐福保护你

The Lord Bless You And Keep You

教会侍奉聚会

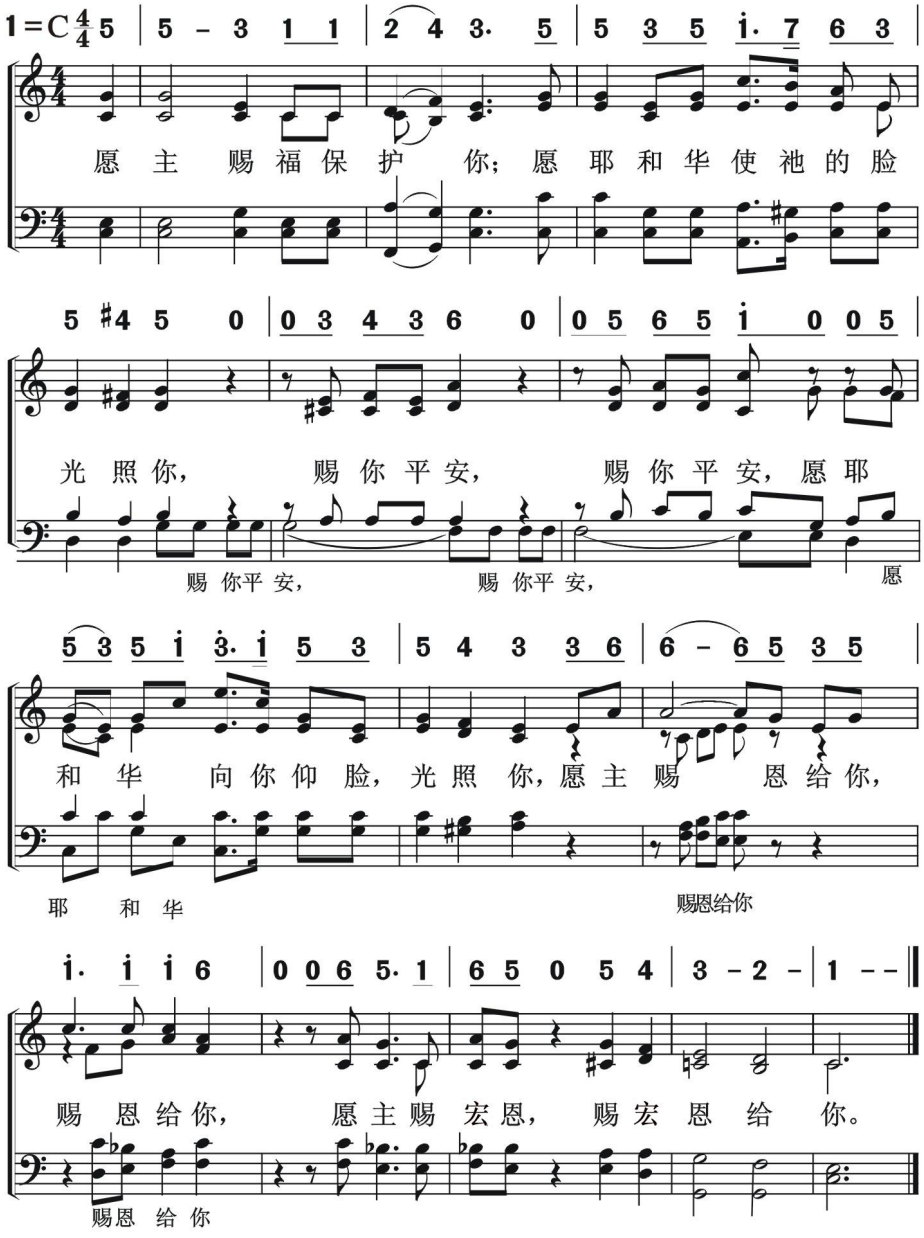

教会侍奉
聚　会

三　一　颂　260B

Doxology

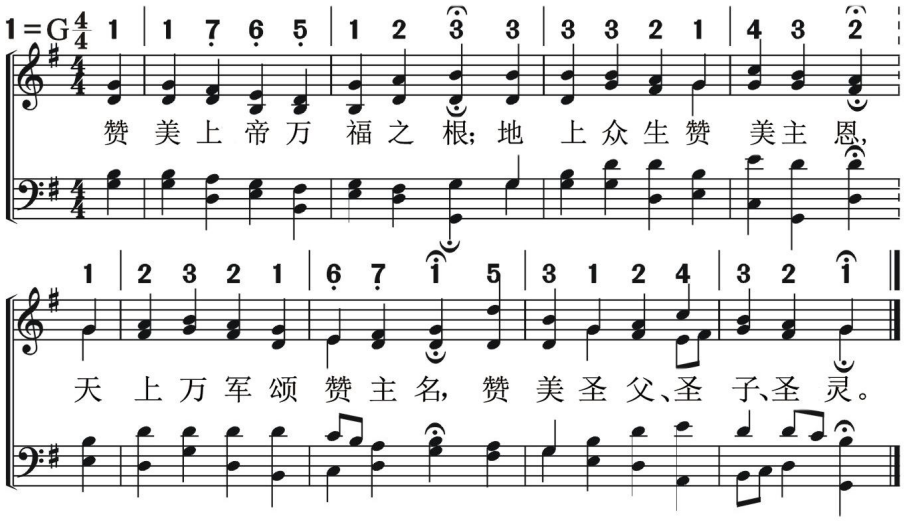

261 主在圣殿中

The Lord Is In His Holy Temple

教会侍奉聚会

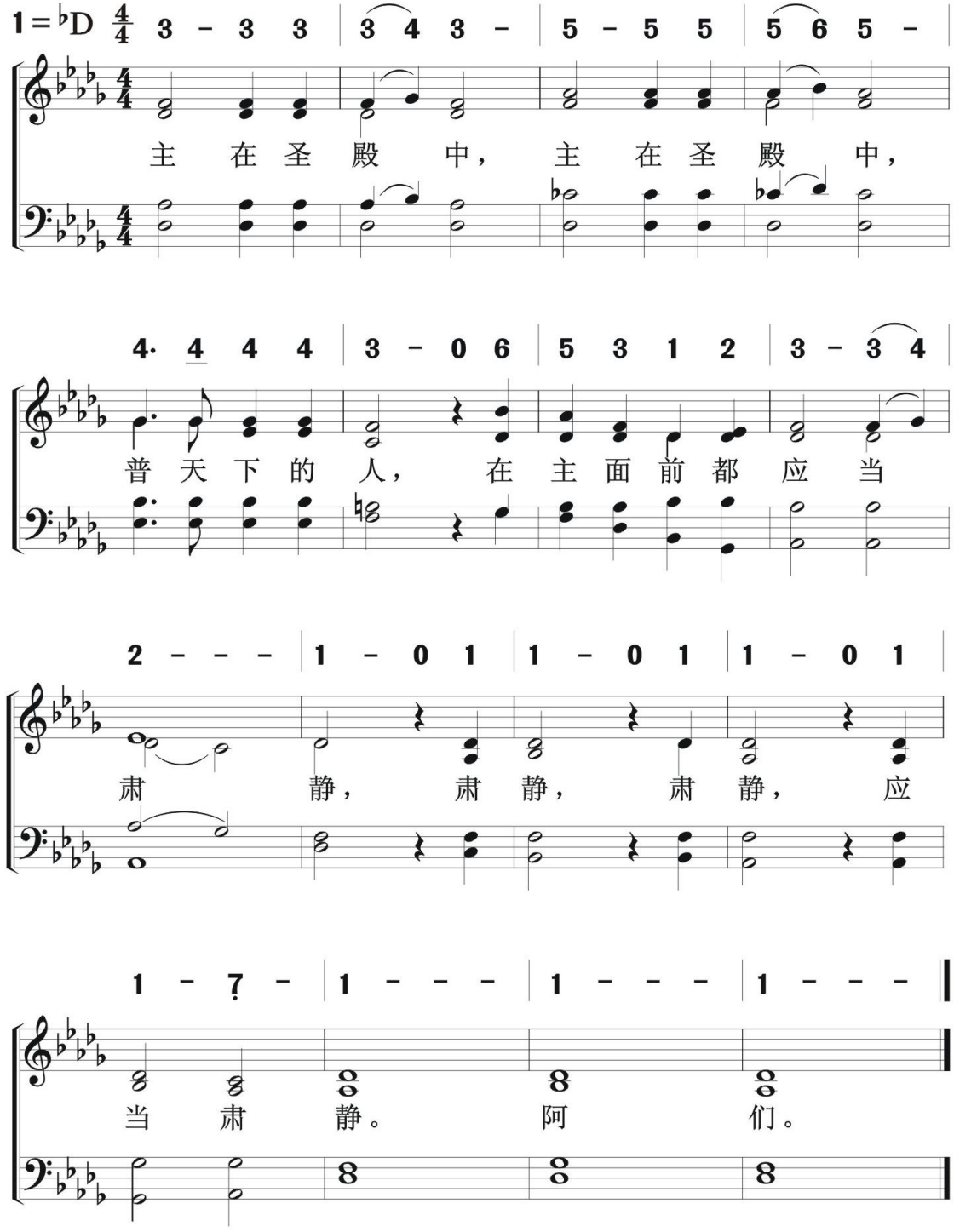

教会侍奉
聚　会

荣耀颂

Glory Be To The Father

261B

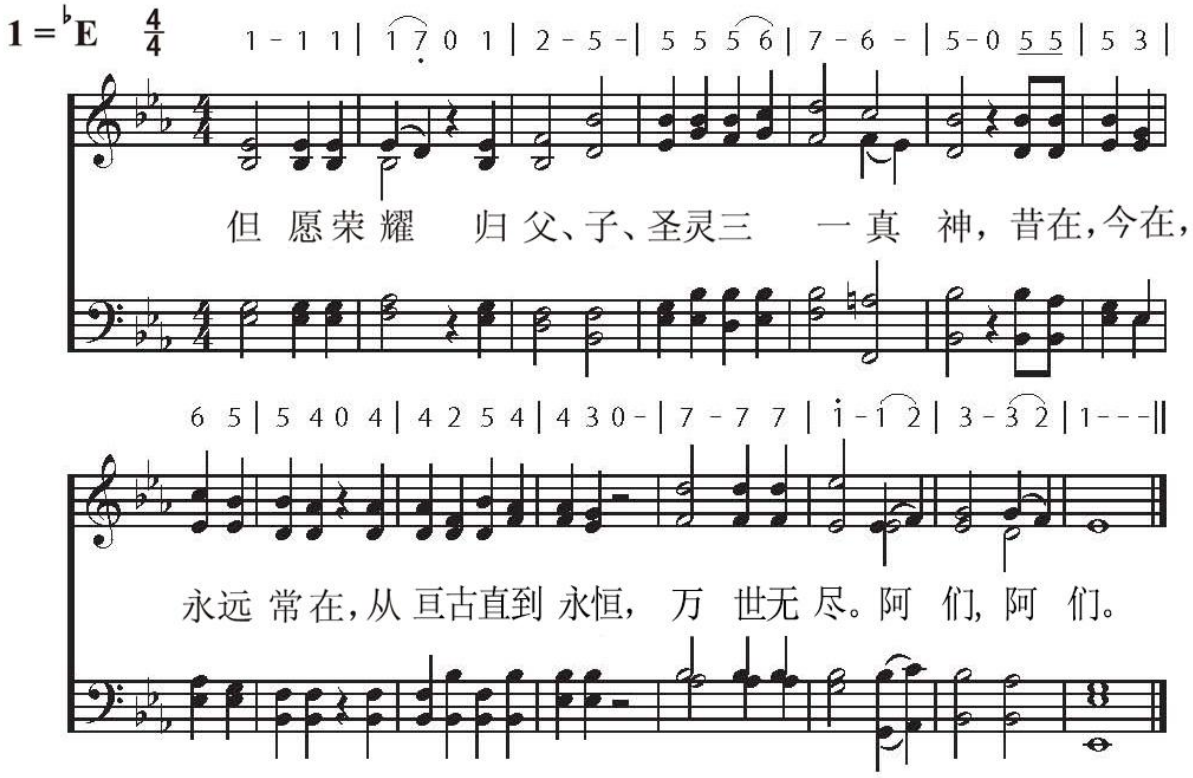

262 阿 门 颂

Amens

教会侍奉
聚 会

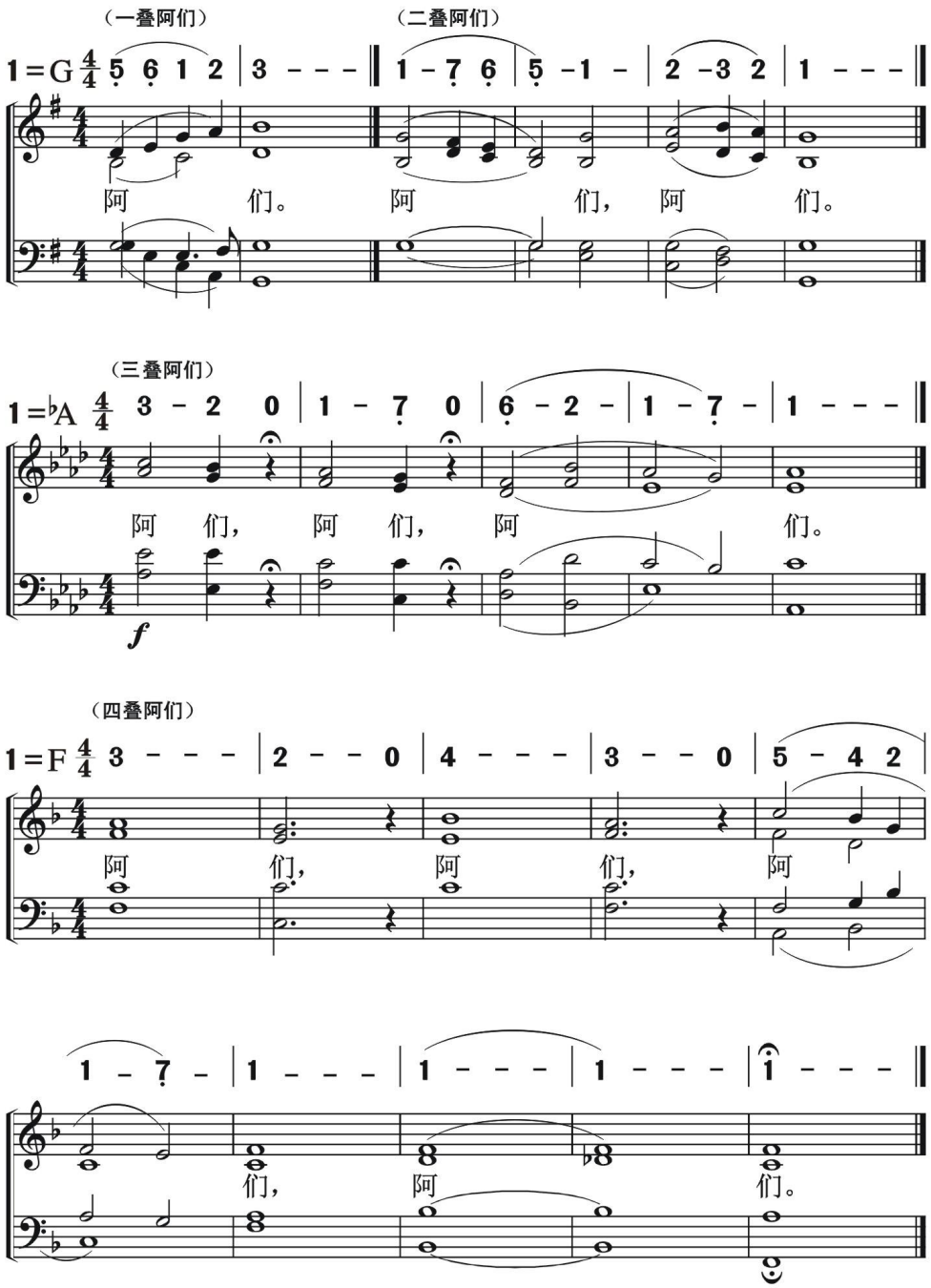

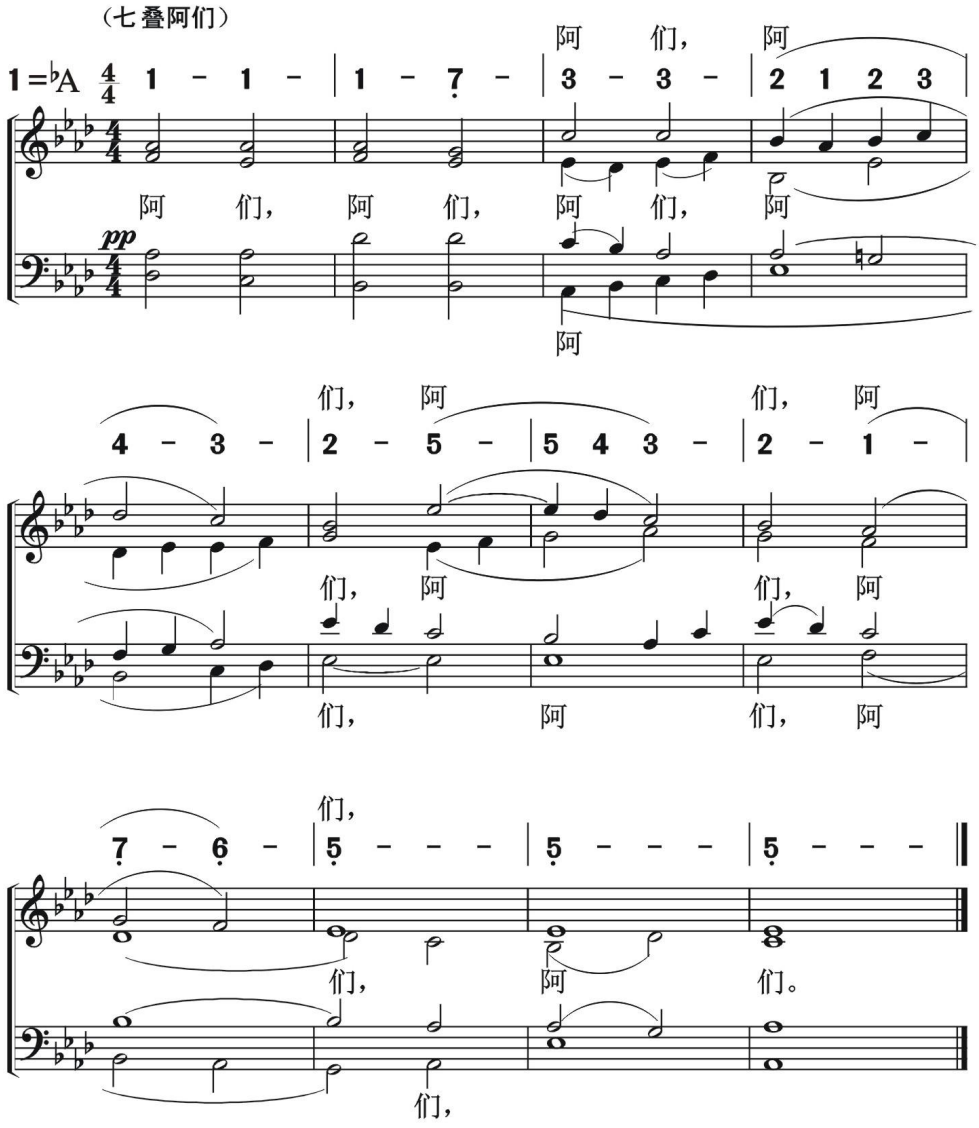
（七叠阿们）
1=♭A 4/4
1 - 1 - | 1 - 7 - | 3 - 3 - | 2 1 2 3
阿 们， 阿
阿 们， 阿 们， 阿 们， 阿
pp
阿
4 - 3 - | 2 - 5 - | 5 4 3 - | 2 - 1 -
们， 阿 们， 阿
们， 阿 们， 阿
们， 阿 们， 阿
7 - 6 - | 5 - - - | 5 - - - | 5 - - -
们，
们， 阿 们。
们，

263 今到主圣殿

Now I Come To Thy Holy Temple

教会侍奉
聚　会

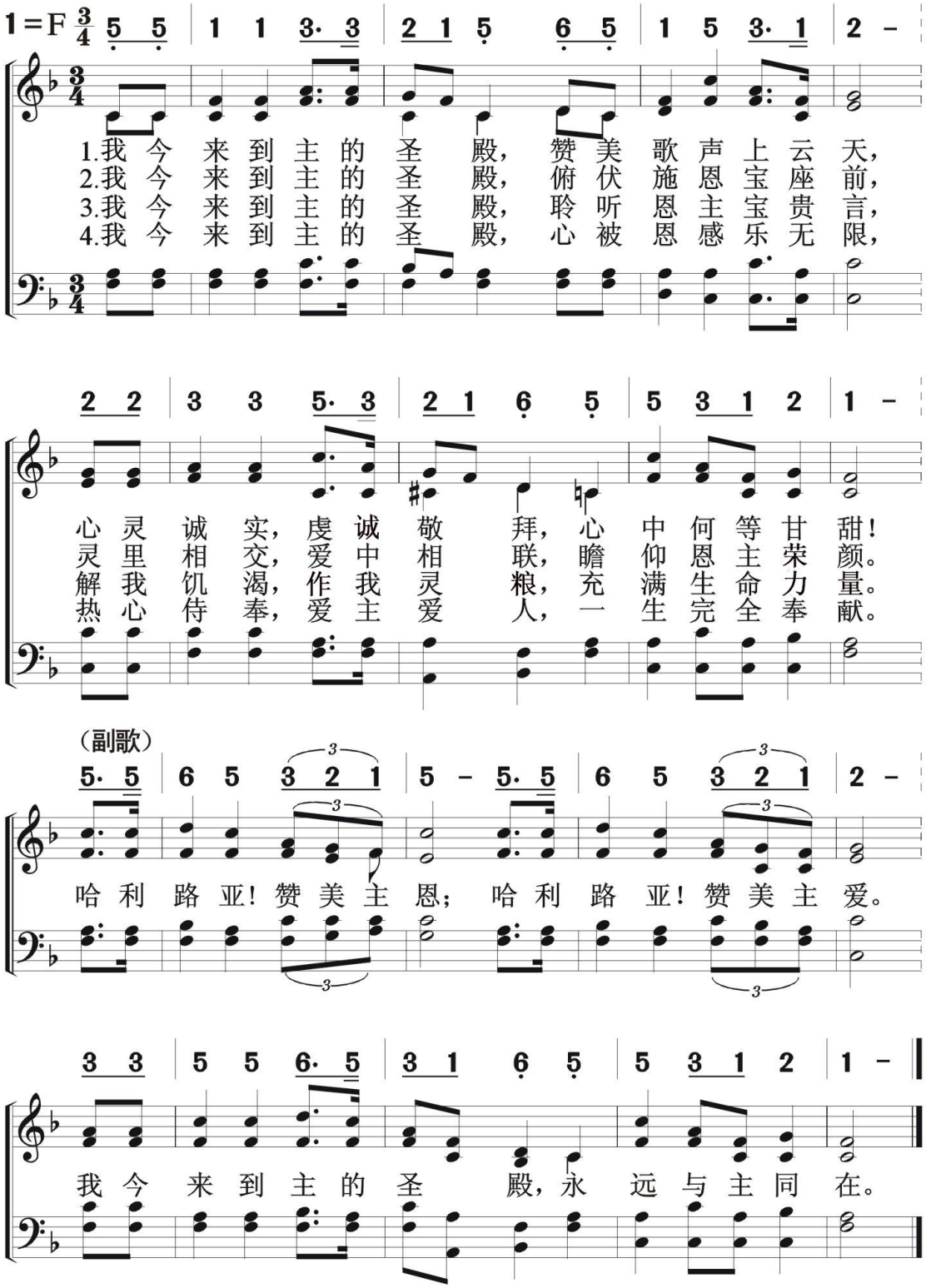

教会侍奉
洗　　礼

宝血大权能　264

There Is Power In The Blood

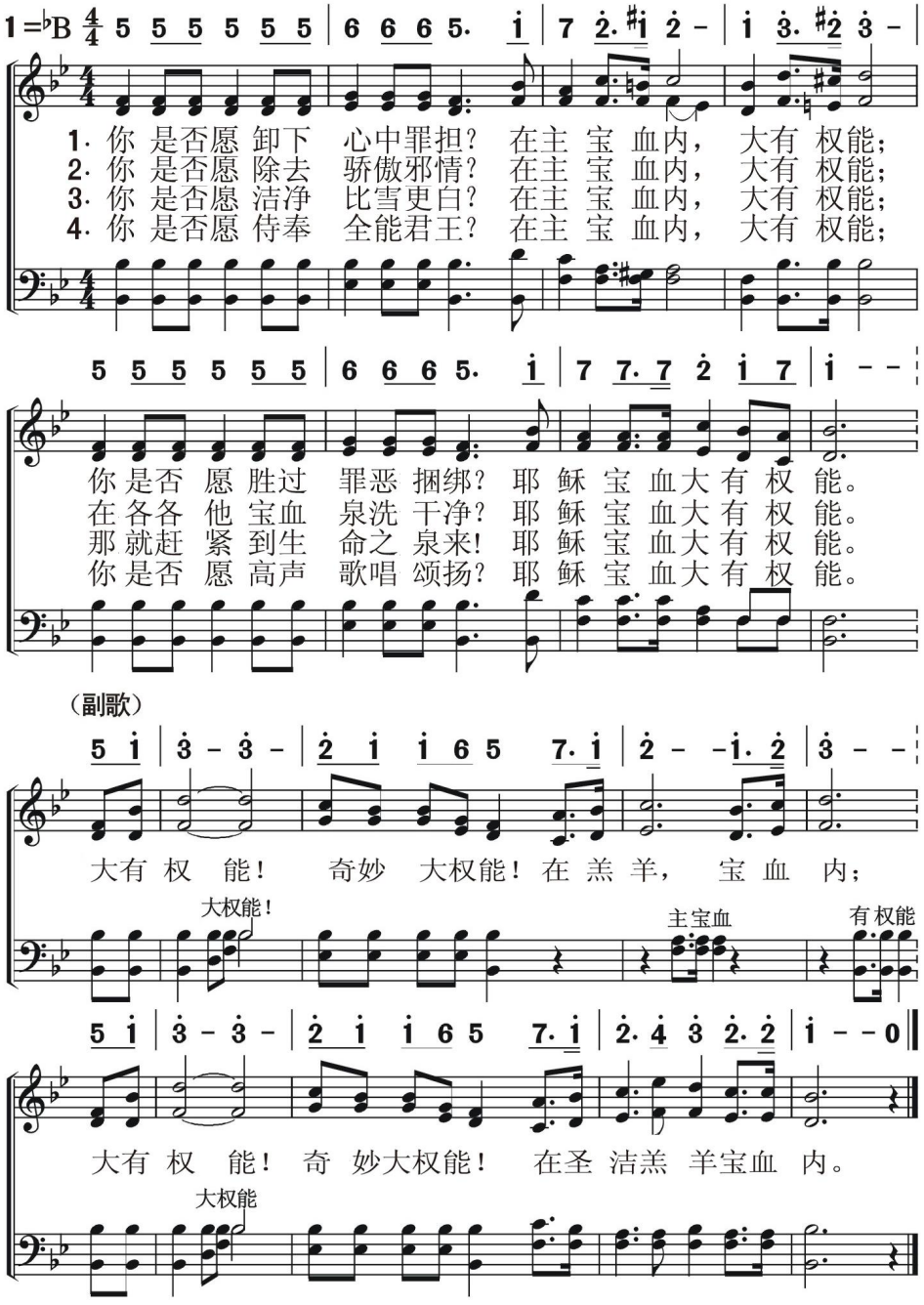

265

比 雪 还 白

Lord Jesus, I Long To Be Perfectly Whole

教会侍奉
洗　　礼

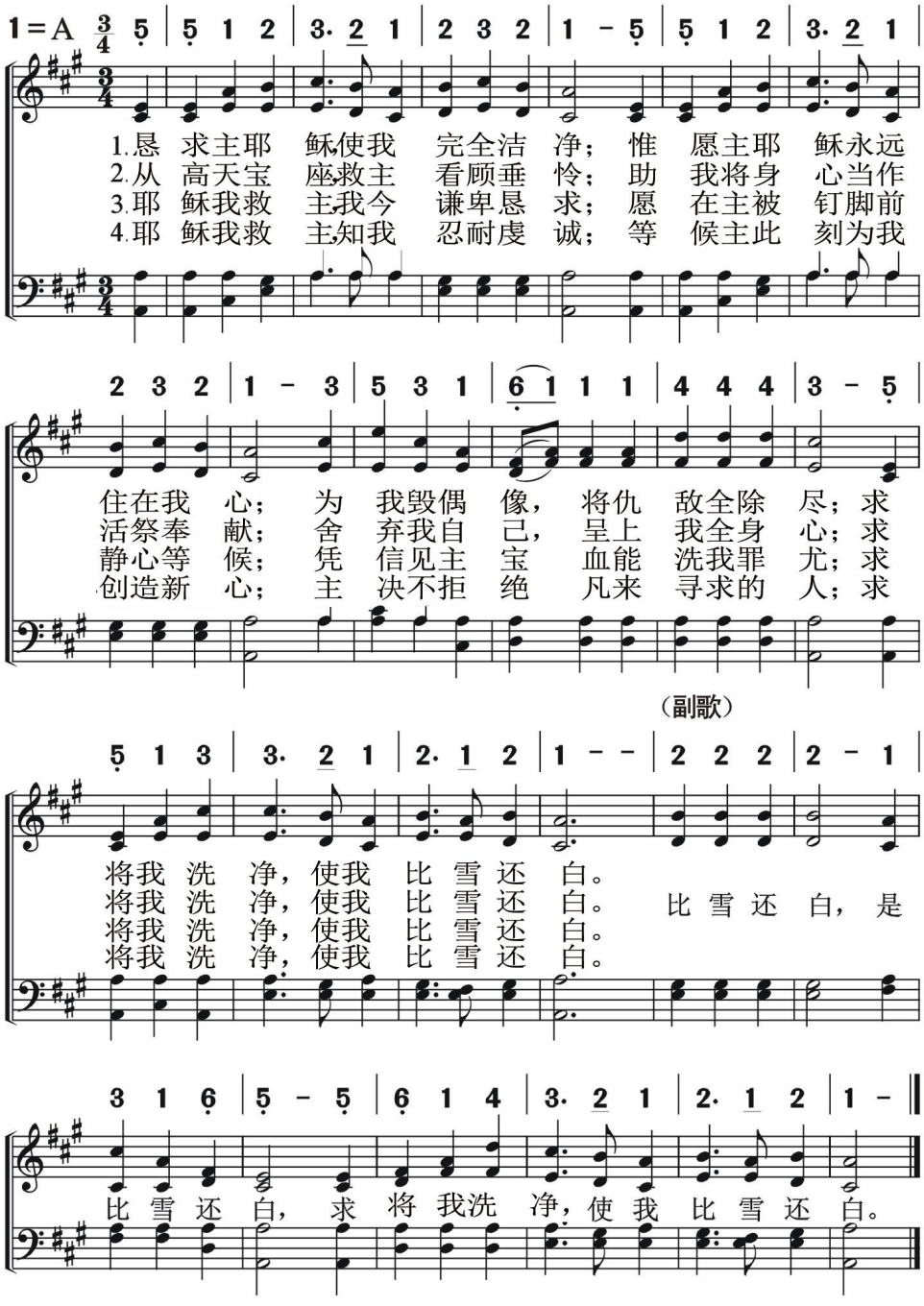

教会侍奉
洗　礼

变为白雪

Though Your Sins Be As Scarlet

266

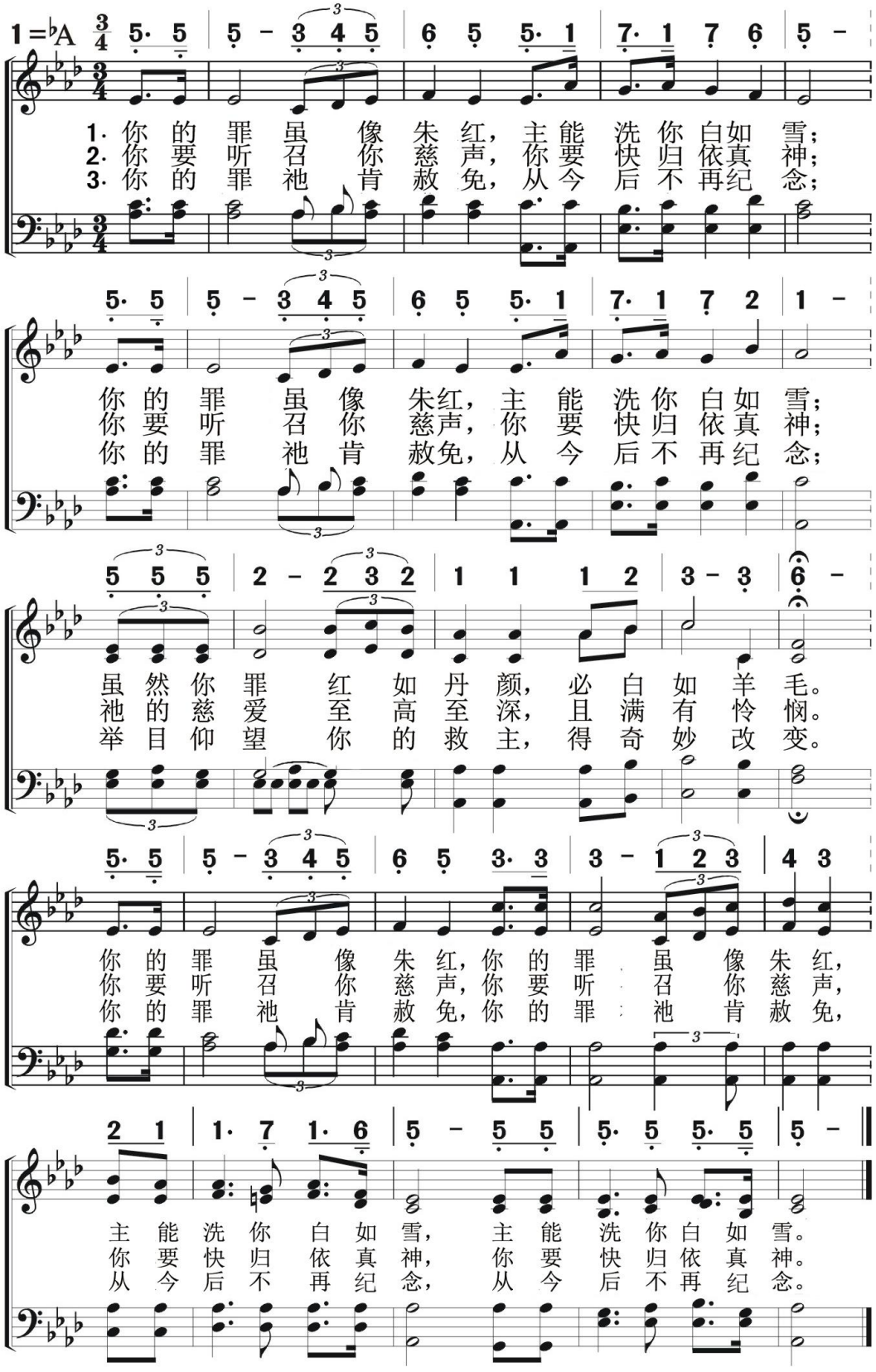

267 快 乐 日

Happy Day

教会侍奉
洗　礼

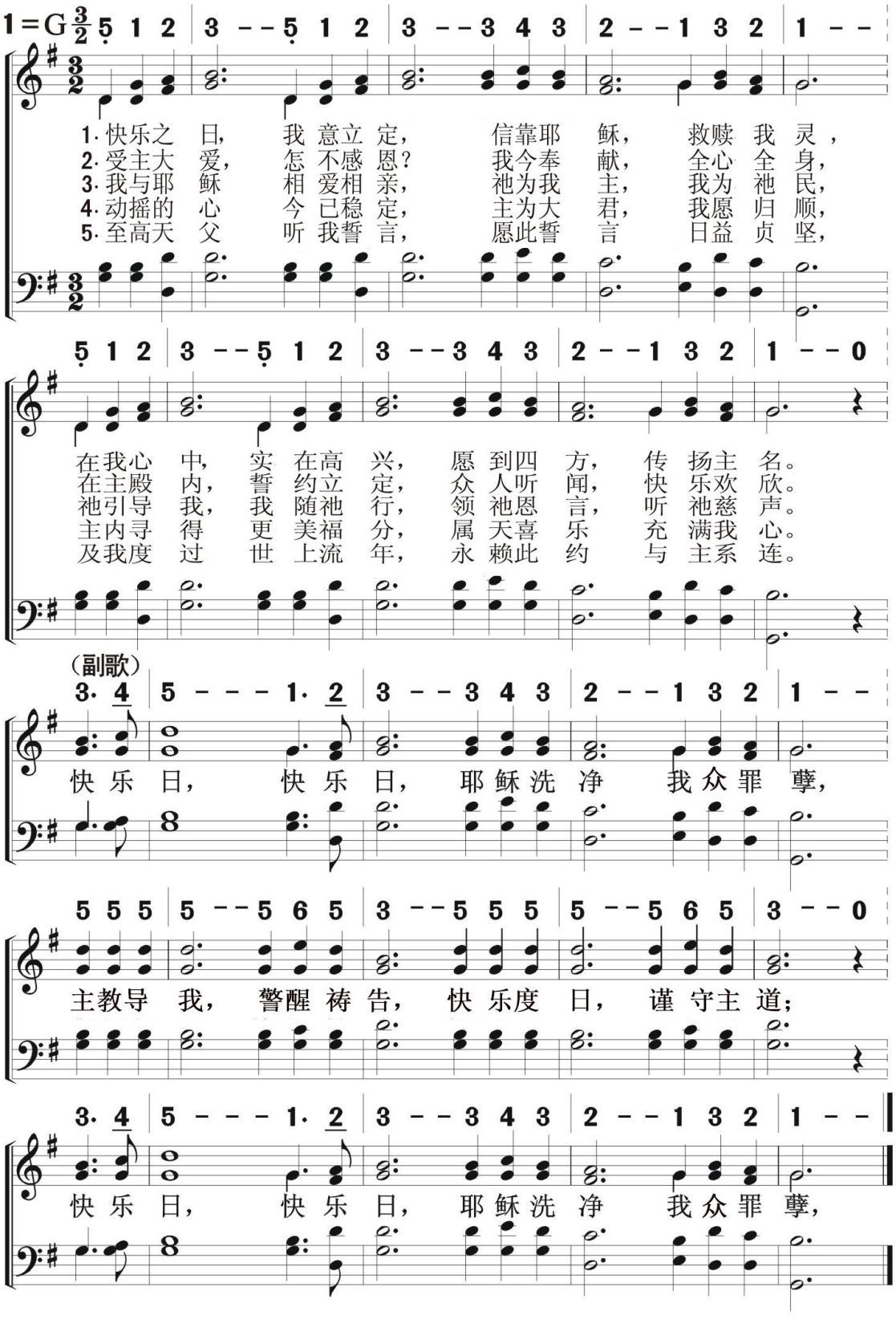

教会侍奉
洗　礼

来信耶稣

Come, Every Soul By Sin Oppressed

268

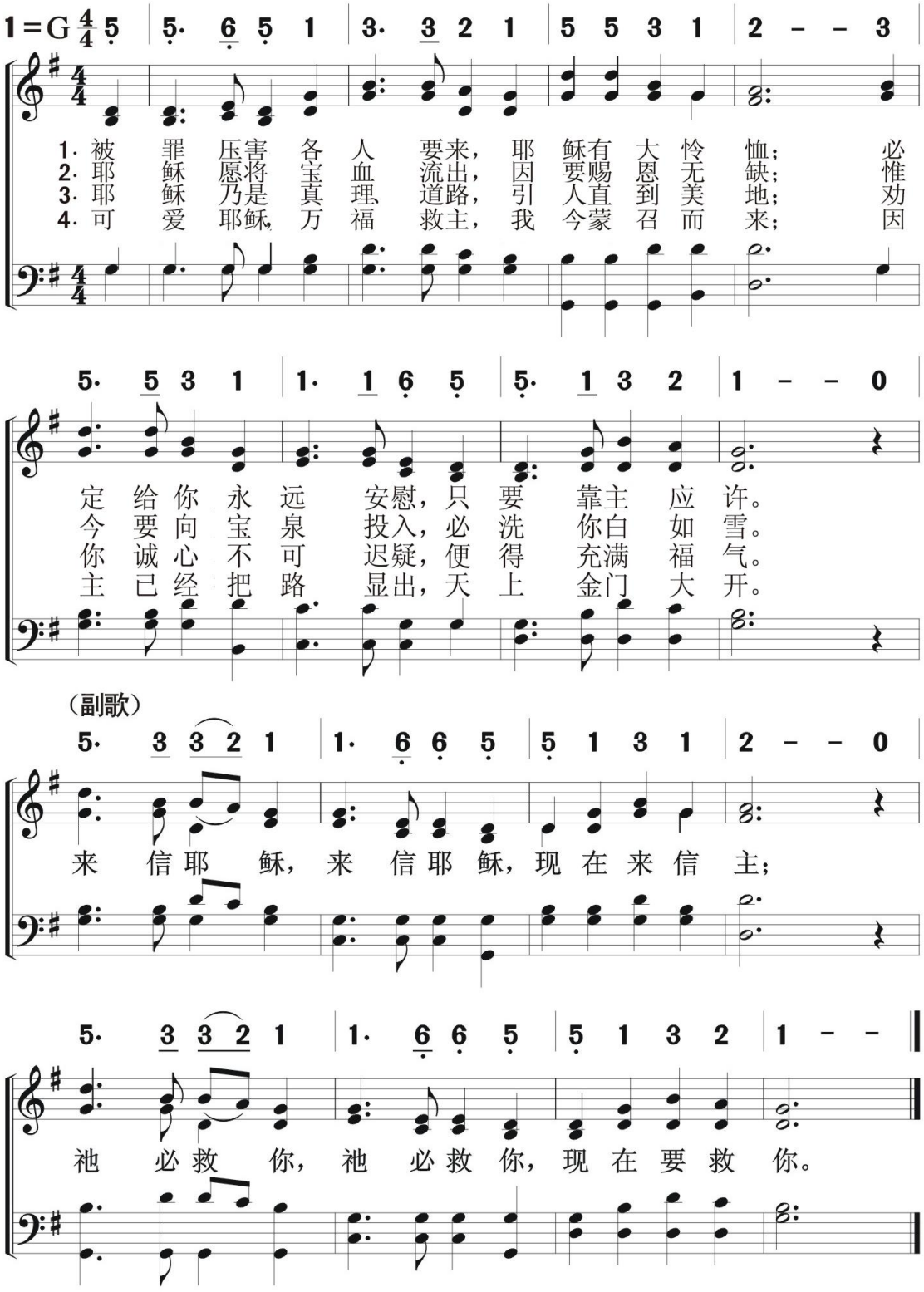

269 领受浸礼

Baptism Hymn

教会侍奉
洗　礼

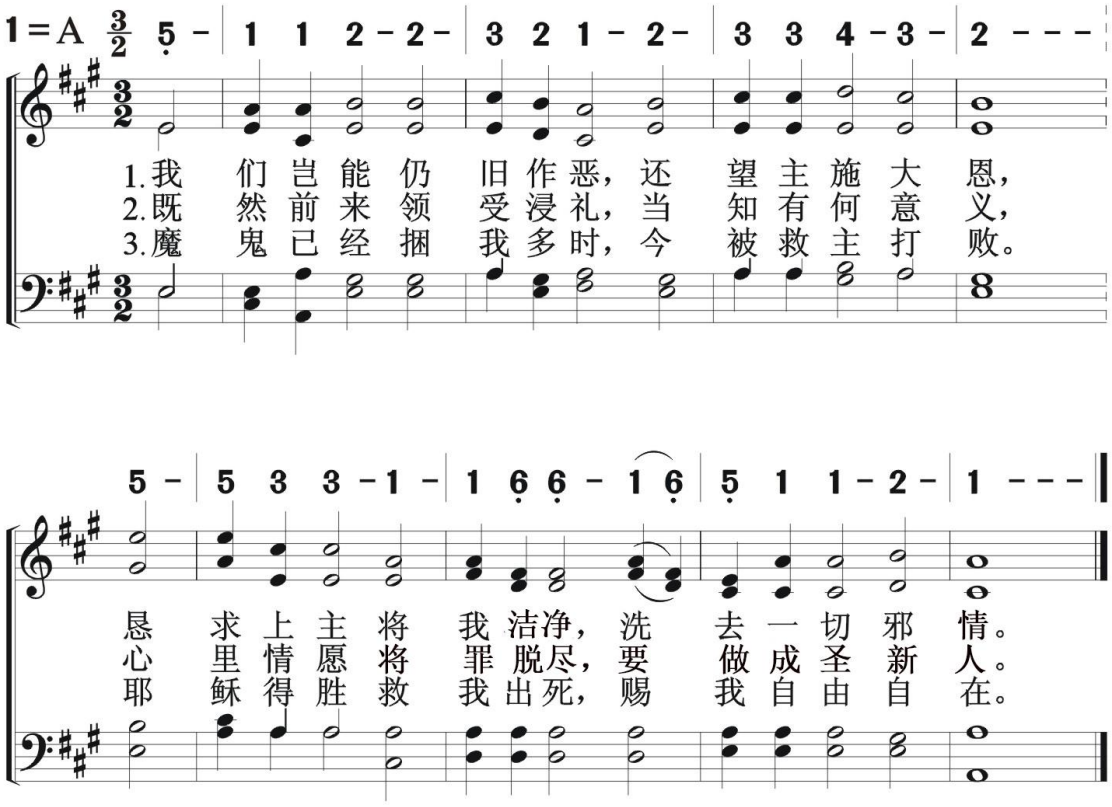

教会侍奉
洗　礼

流血之泉

270

There Is A Fountain Filled With Blood

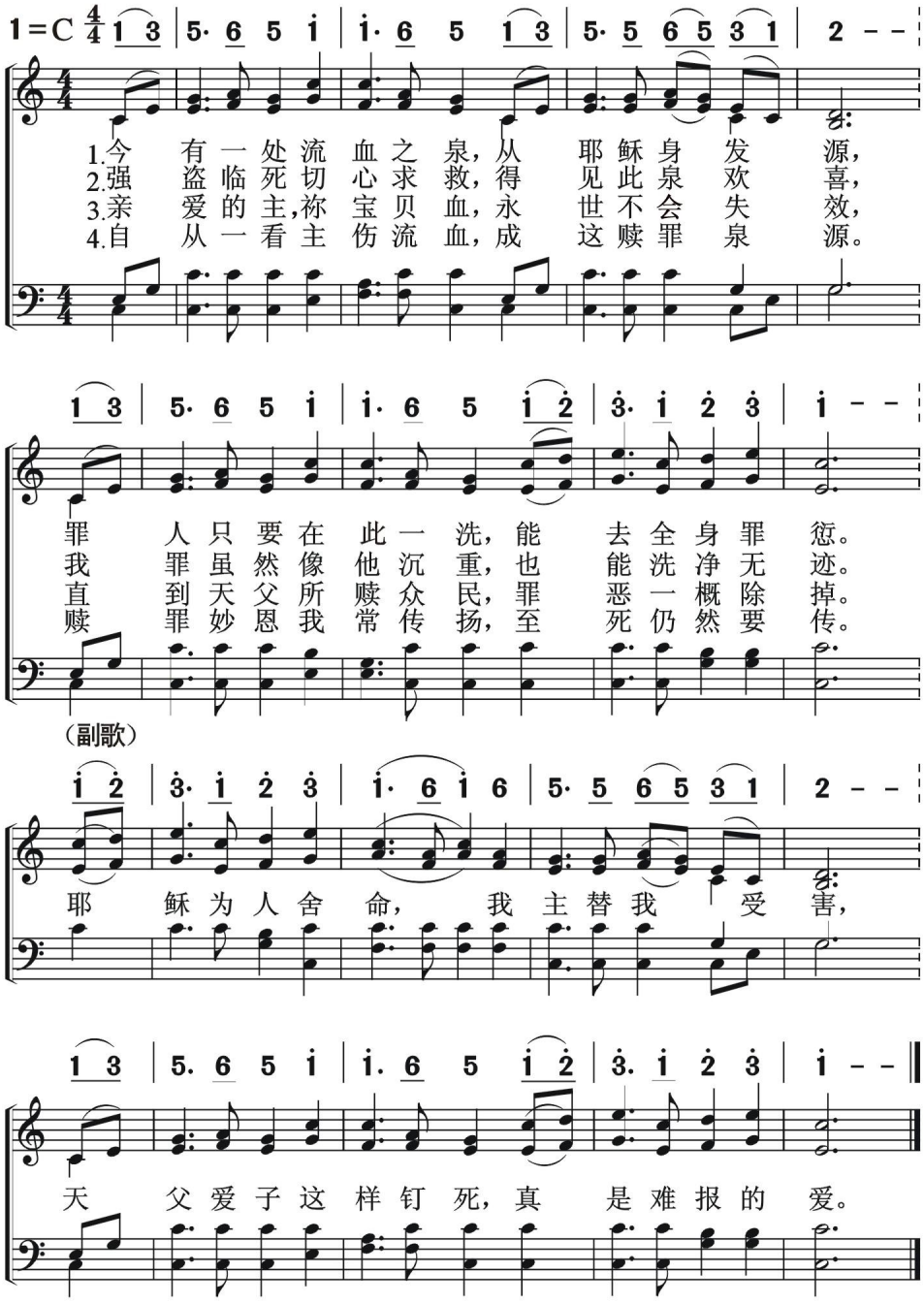

271 清洁之心

One Thing I Of The Lord Desire

教会侍奉
洗　礼

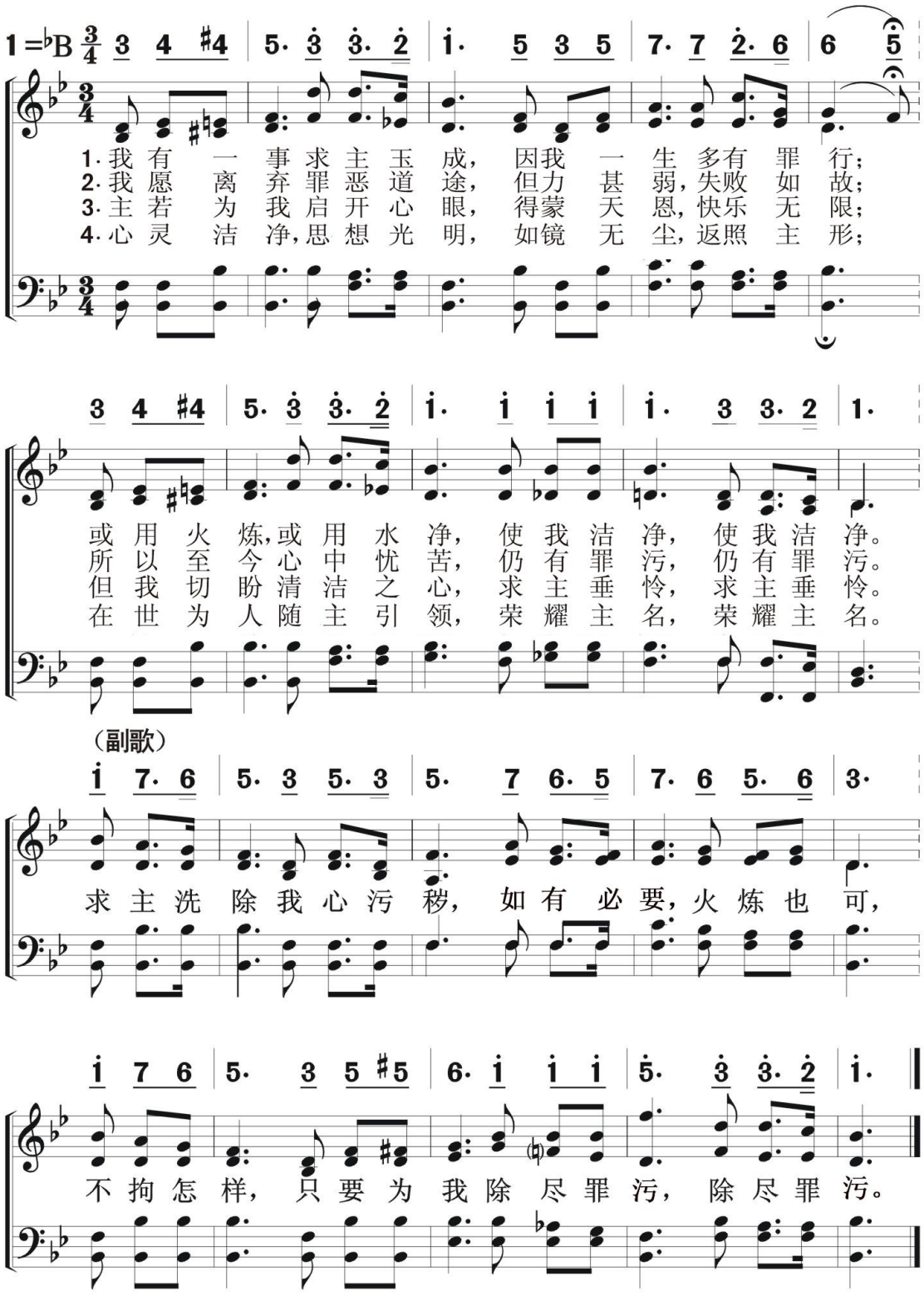

教会侍奉
洗　　礼

天国钟声悠扬

Ring The Bells Of Heaven

272

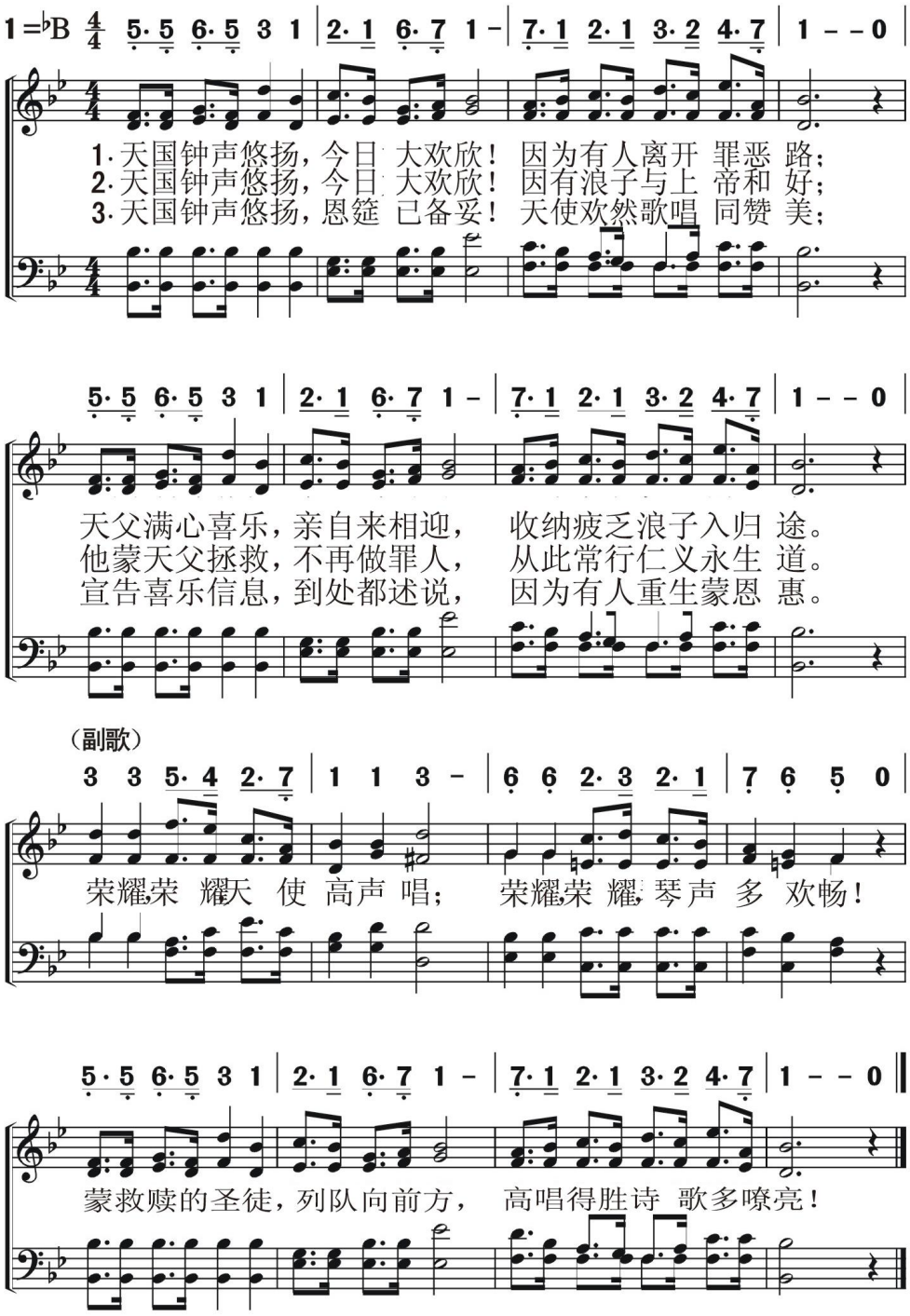

273 许愿歌

O Jesus, I Have Promised

教会侍奉
洗礼

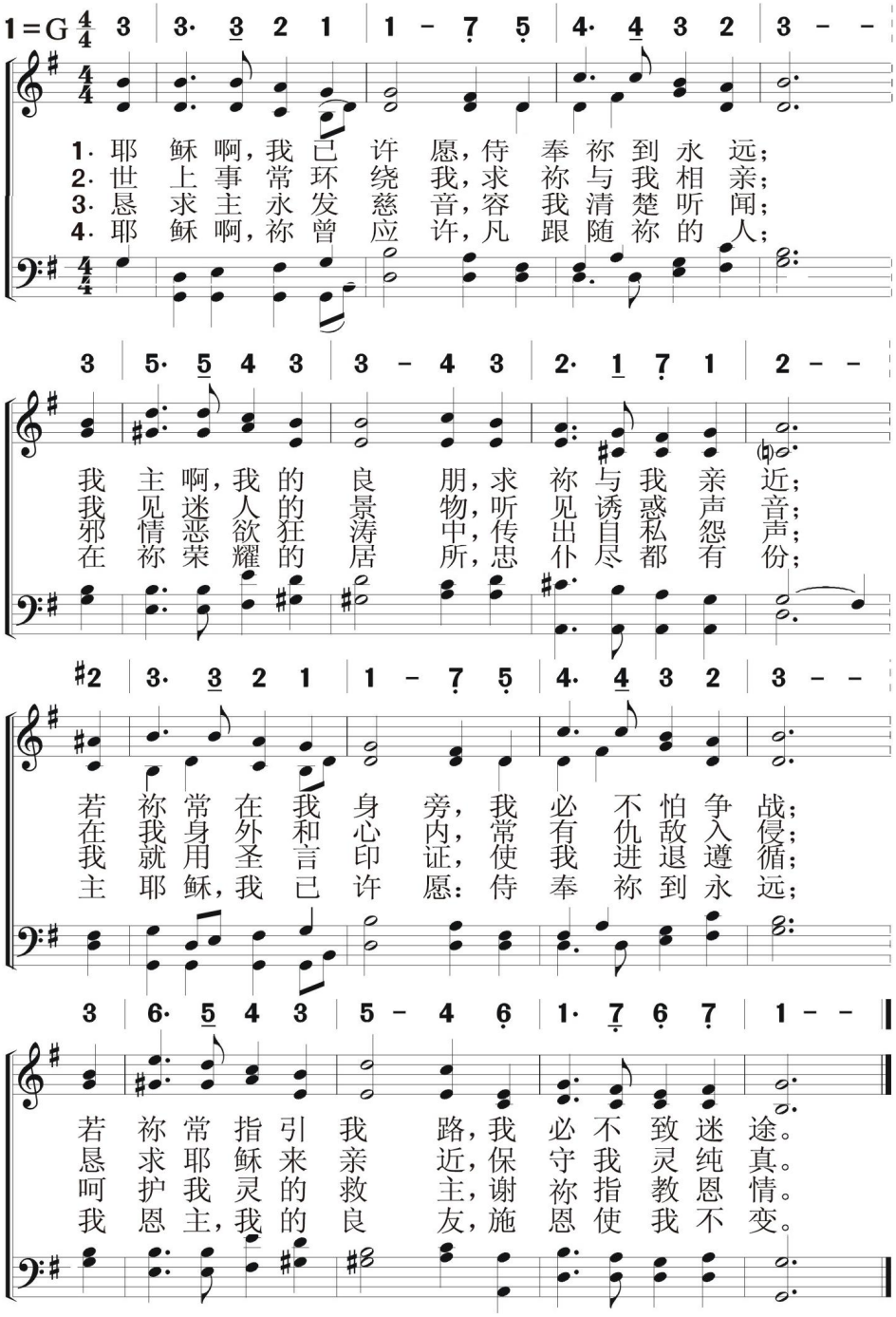

教会侍奉
洗　礼

耶稣宝血　274

What Can Wash Away My Sin?

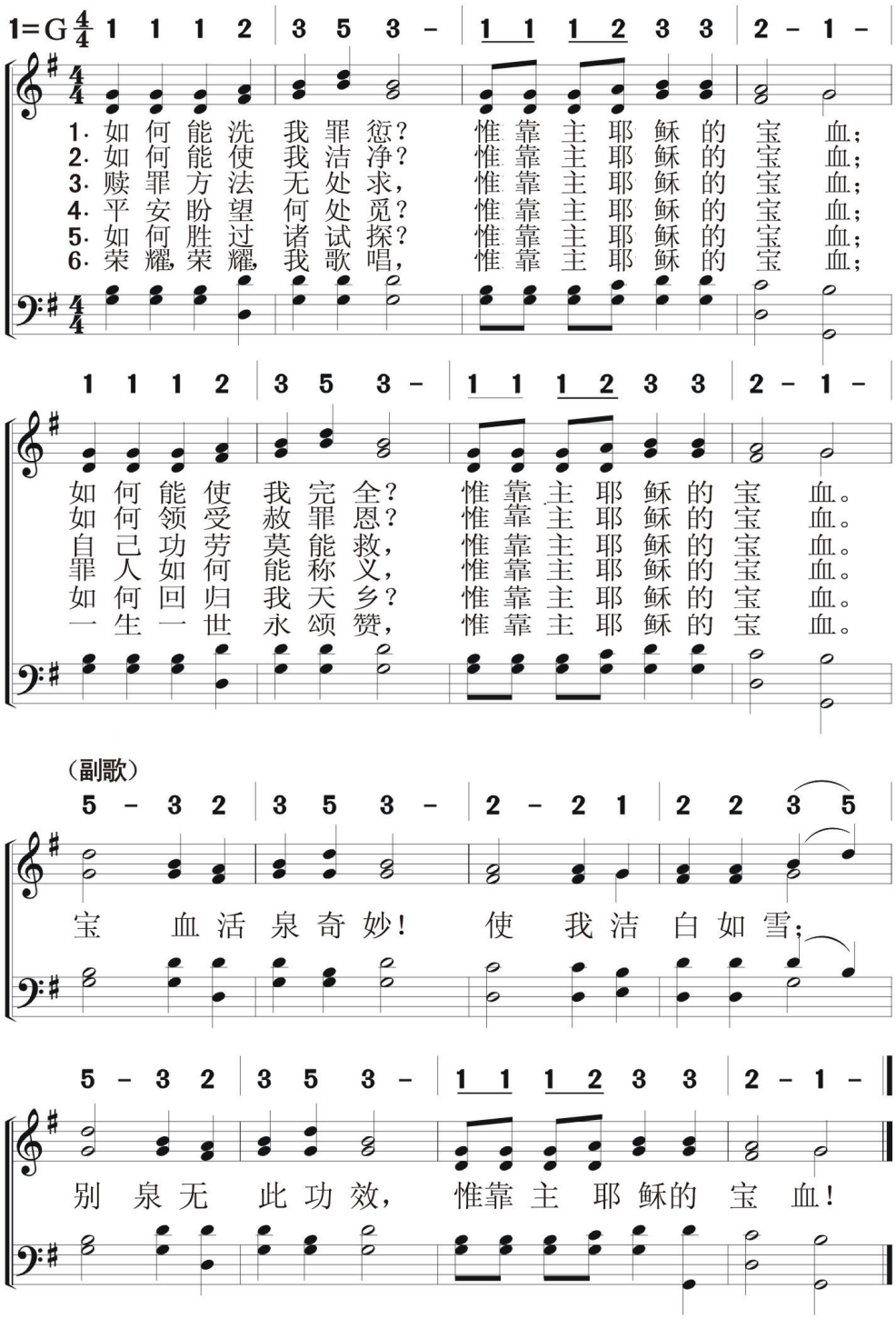

275 耶稣代还罪债

I Hear The Saviour Say

教会侍奉
洗　　礼

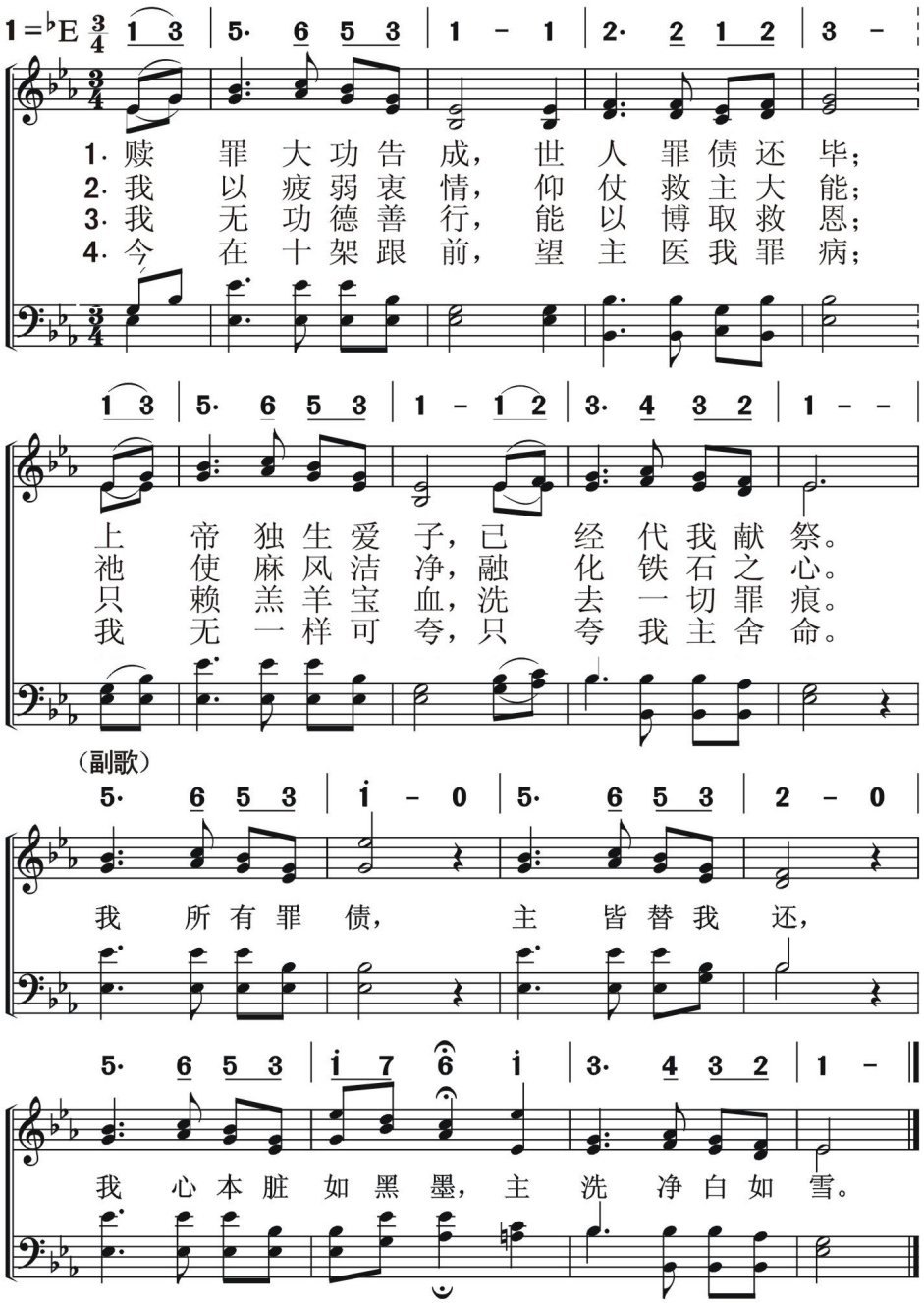

教会侍奉
圣　餐

领受圣餐　276

The Lord′s Supper

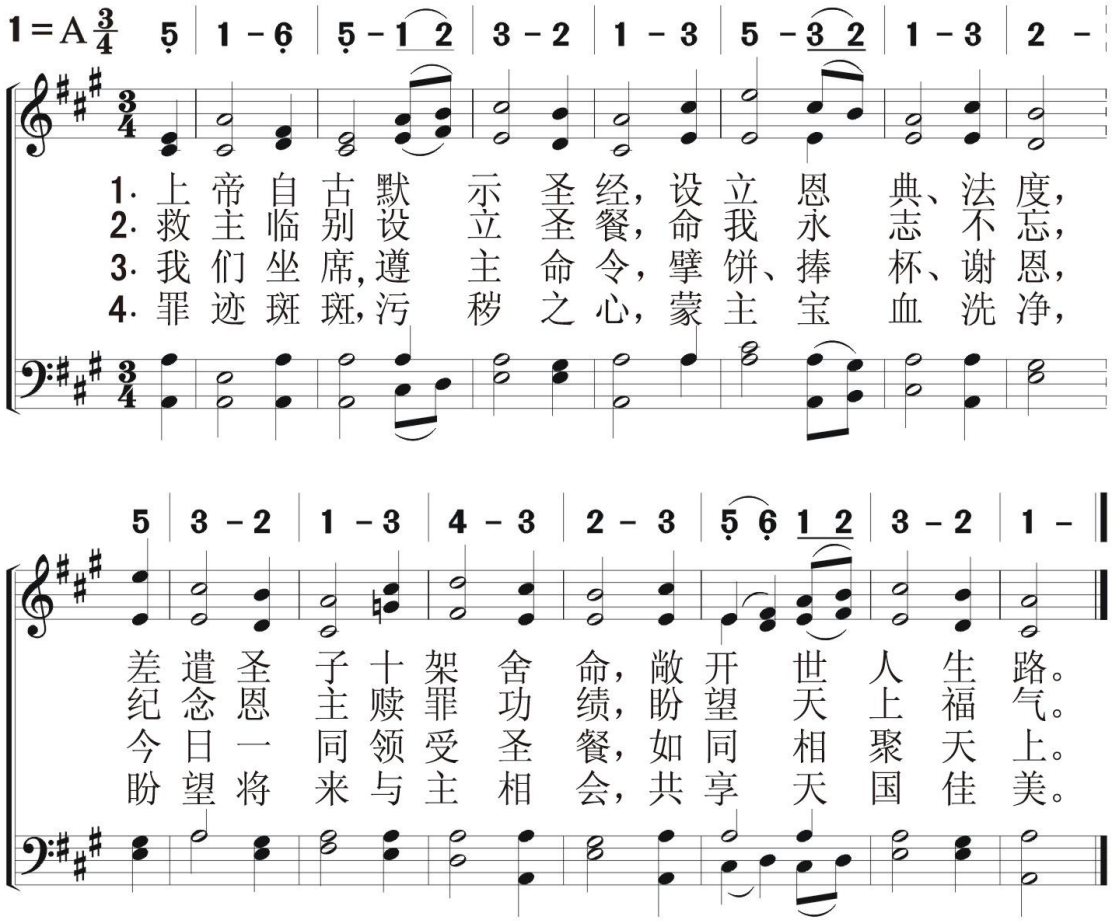

277 圣 餐 歌

We Gather For Lord' Supper

教会侍奉
圣 餐

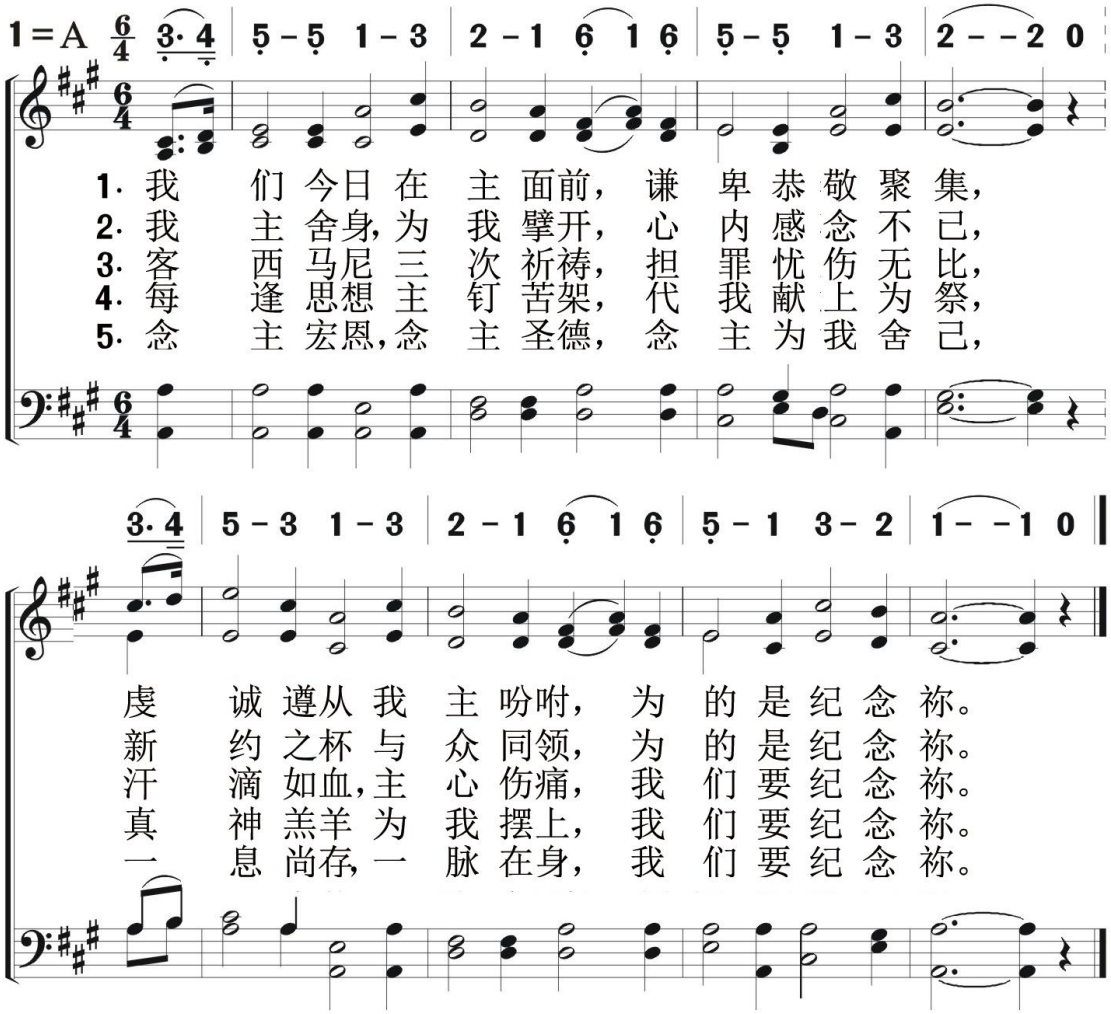

教会侍奉
圣　餐

万古磐石　278

Rock Of Ages

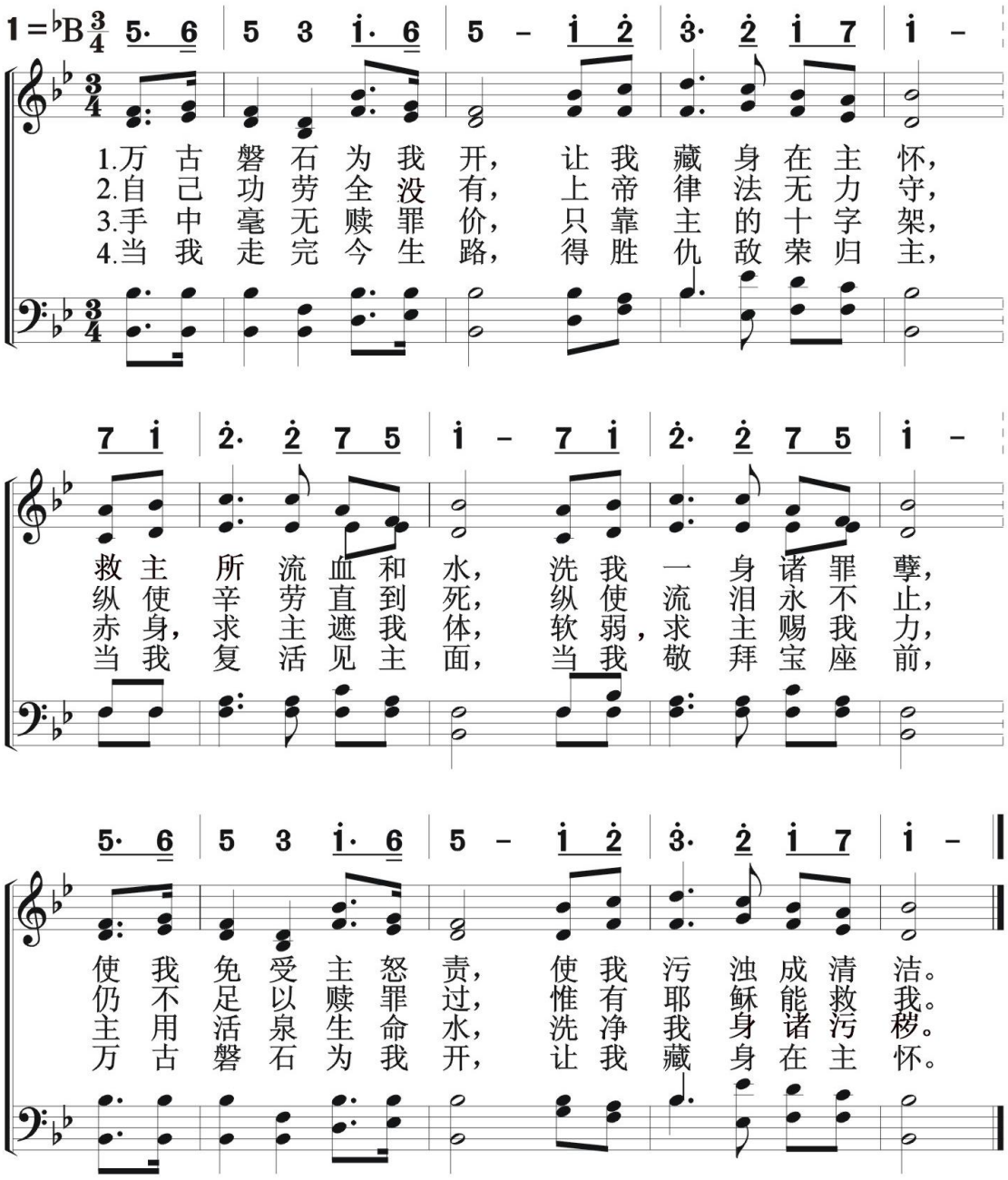

279 主为我擘开

教会侍奉
圣　餐

The Bread Of Life, For All Men Broken

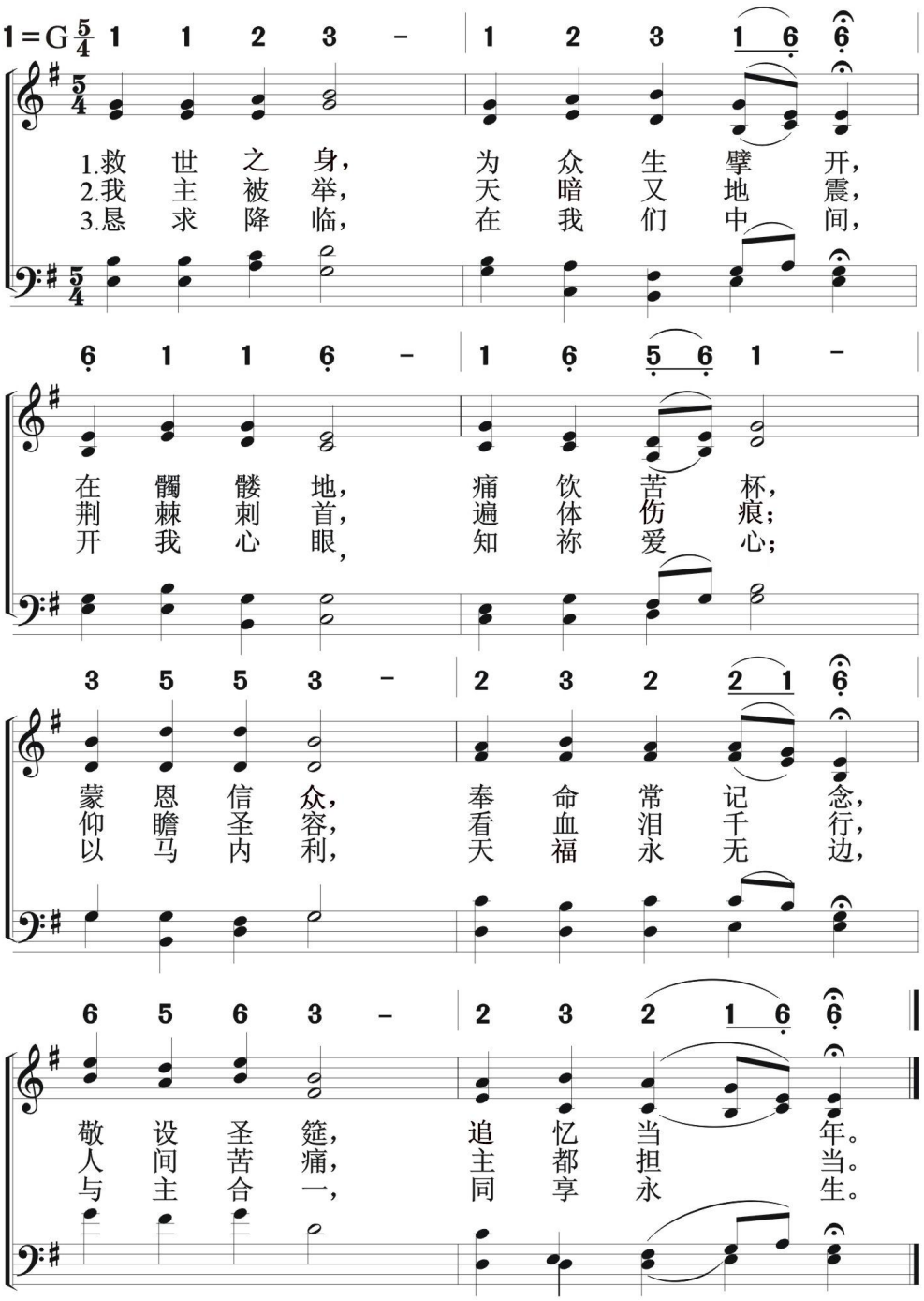

教会侍奉
圣　餐

奉行真道　280

Sent Forth By God's Blessing

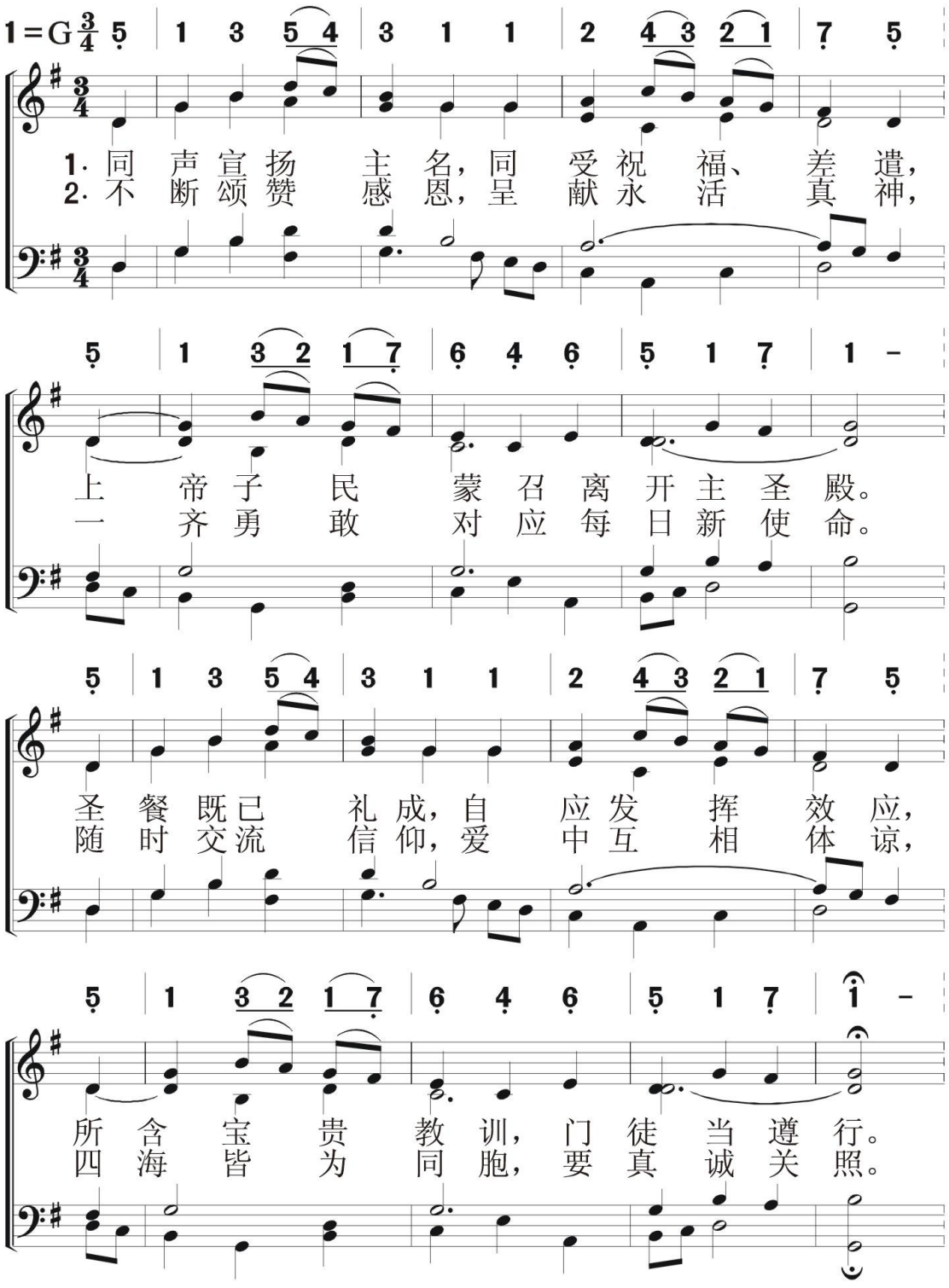

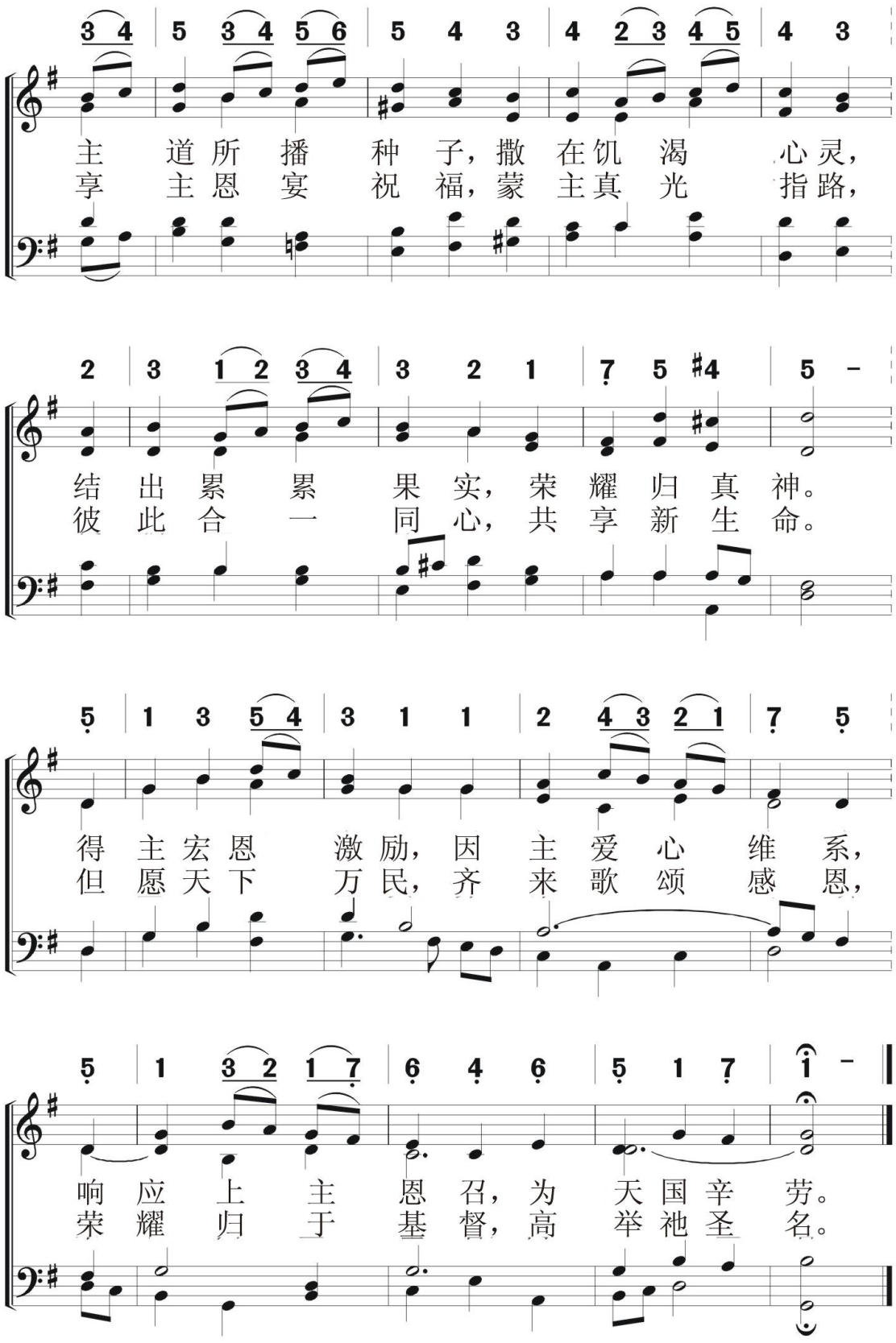
主道所播种子，撒在饥渴心灵，
享主恩宴祝福，蒙主真光指路，
结出累累果实，荣耀归真神。
彼此合一同心，共享新生命。
得主宏恩激励，因主爱心维系，
但愿天下万民，齐来歌颂感恩，
响应上主恩召，为天国辛劳。
荣耀归于基督，高举祂圣名。

教会侍奉
捐　献

施　舍　吧　281

"Give" Said The Little Stream

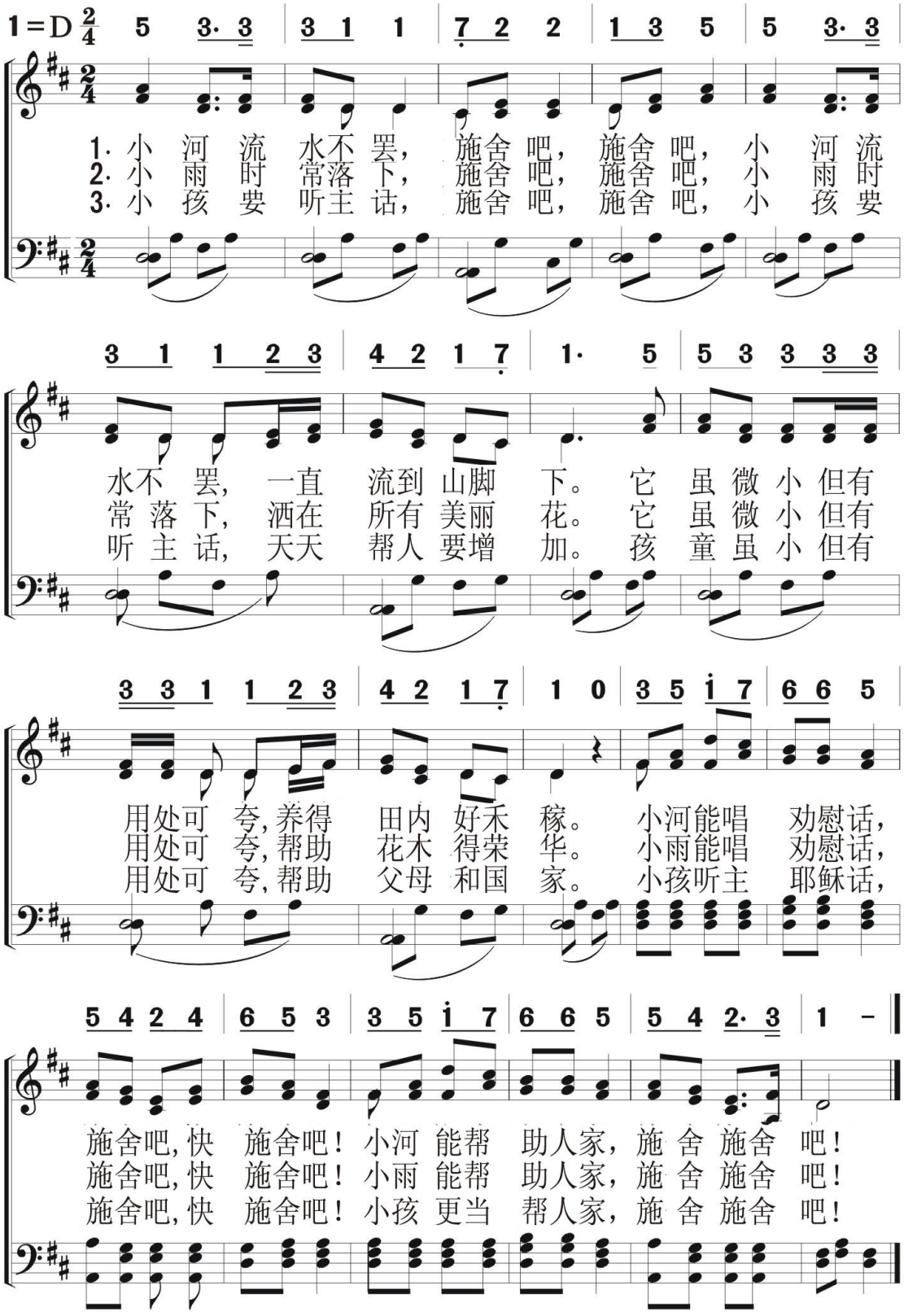

282 慷慨奉献

教会侍奉
捐　献

Would You Win A Saviour 's Blessing

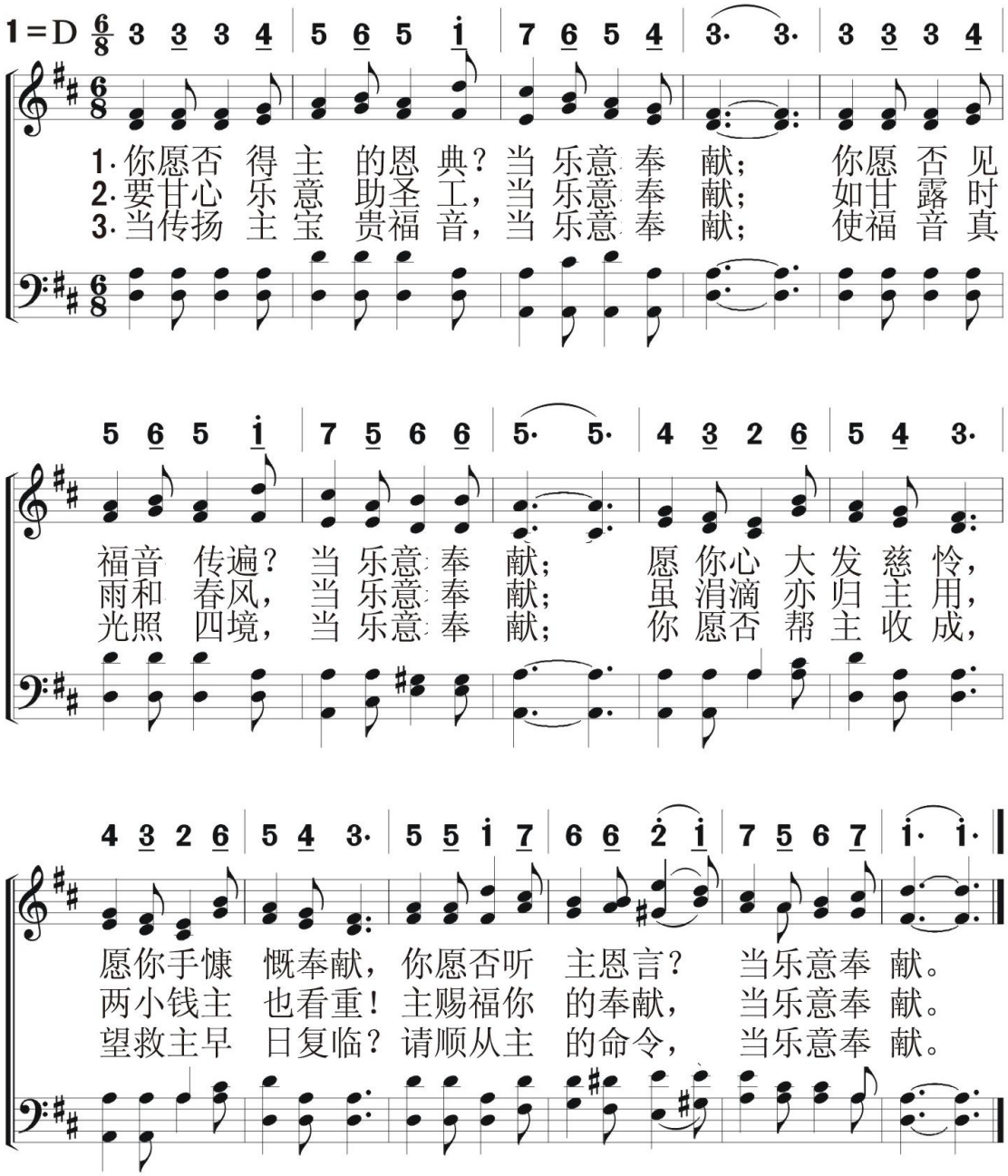

主的什一

The Lord's Tithe

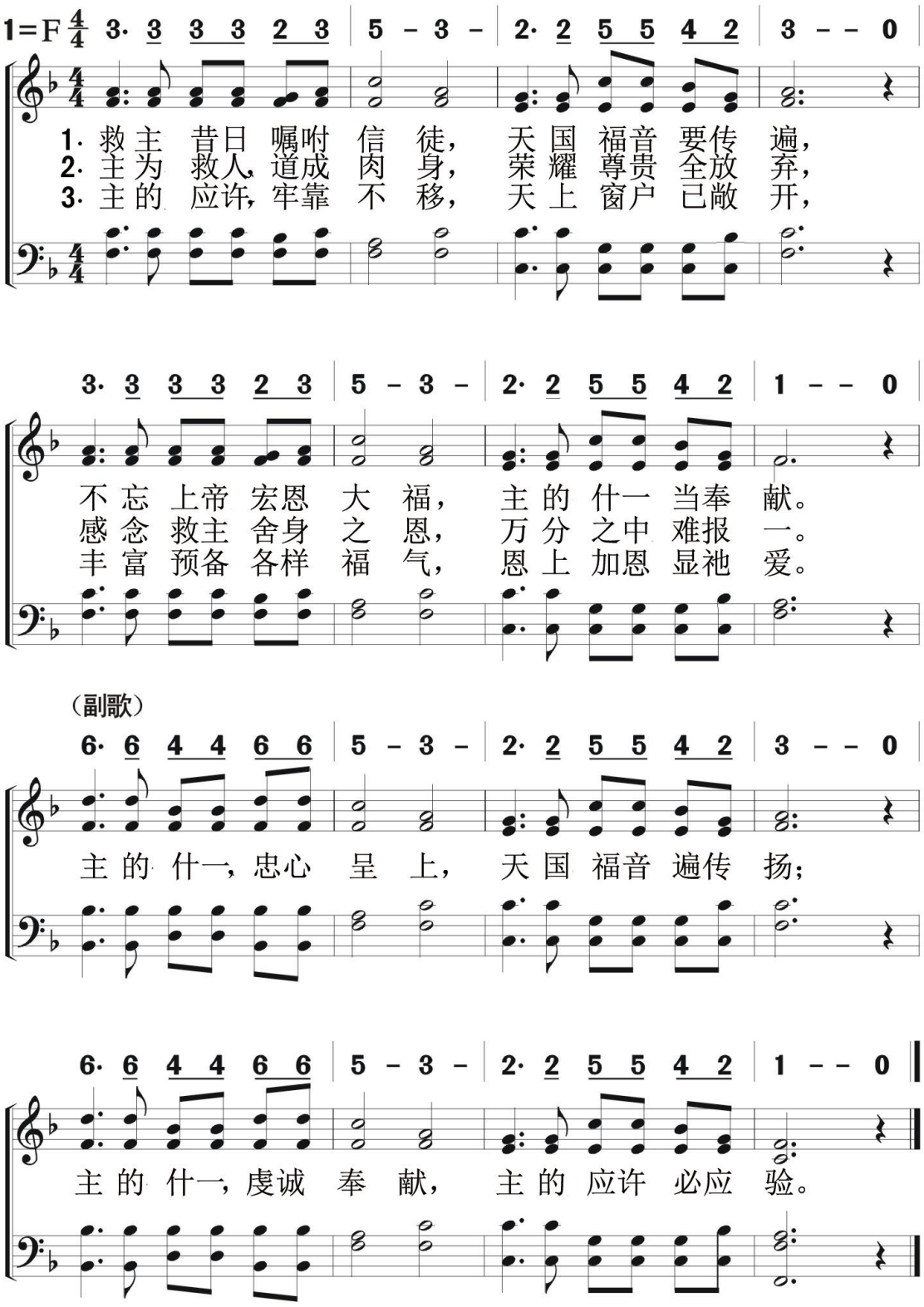

284 传遍各国

From Greenland's Icy Mountains

教会侍奉
宣　　教

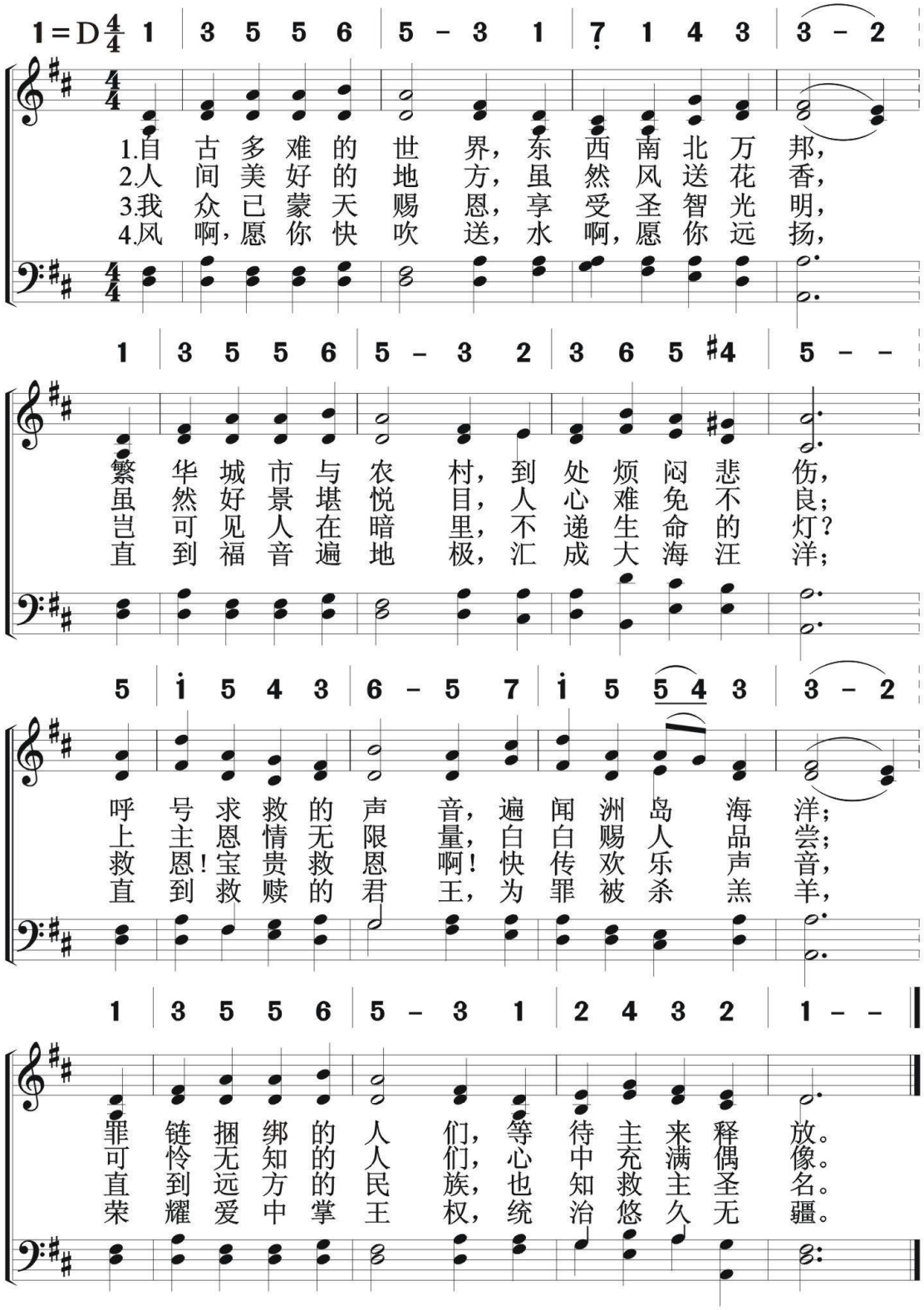

教会侍奉
宣　　教

从你身上看见耶稣　285

Let Others See Jesus In You

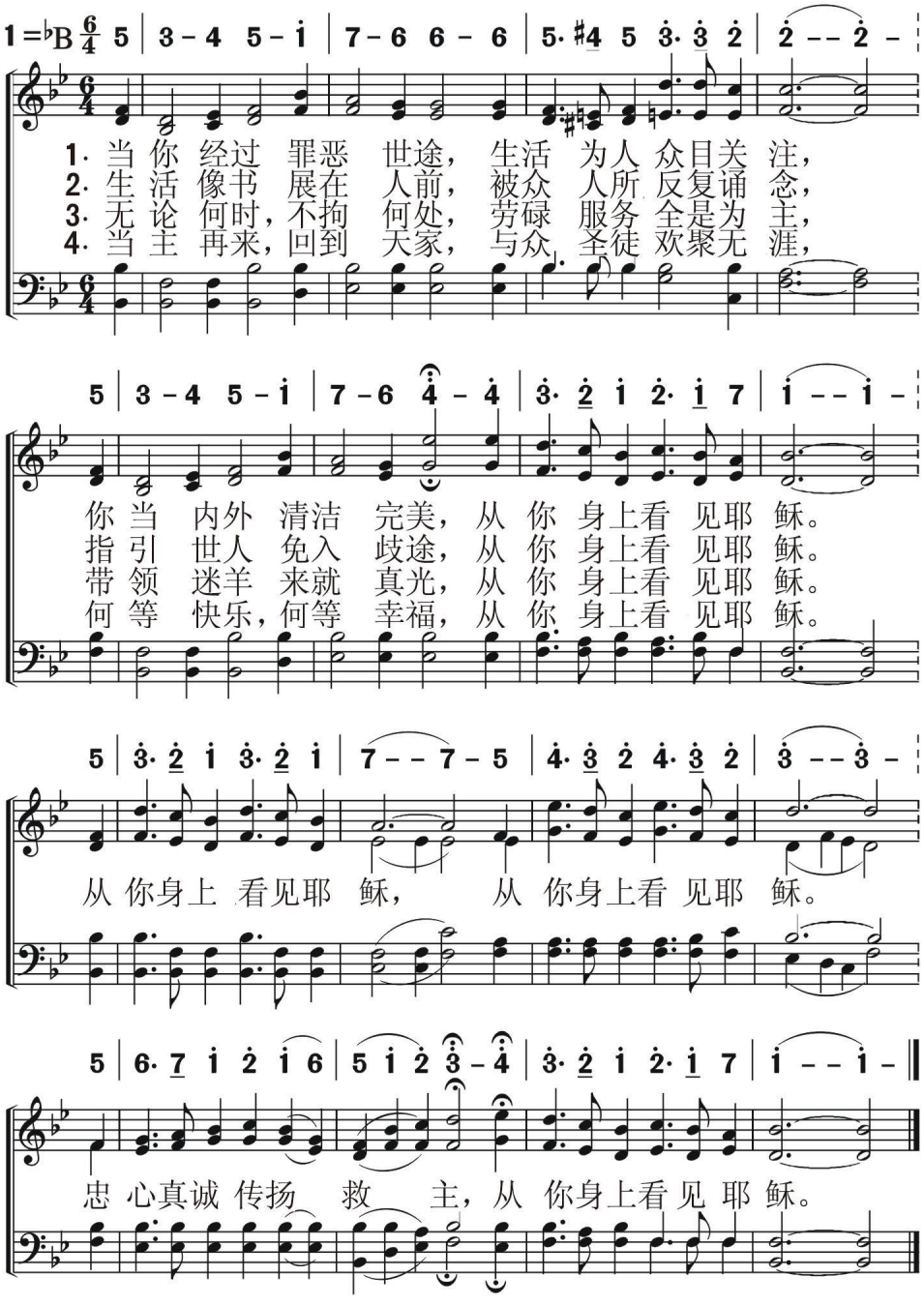

286 高举救主

Lift Him Up

教会侍奉
宣　教

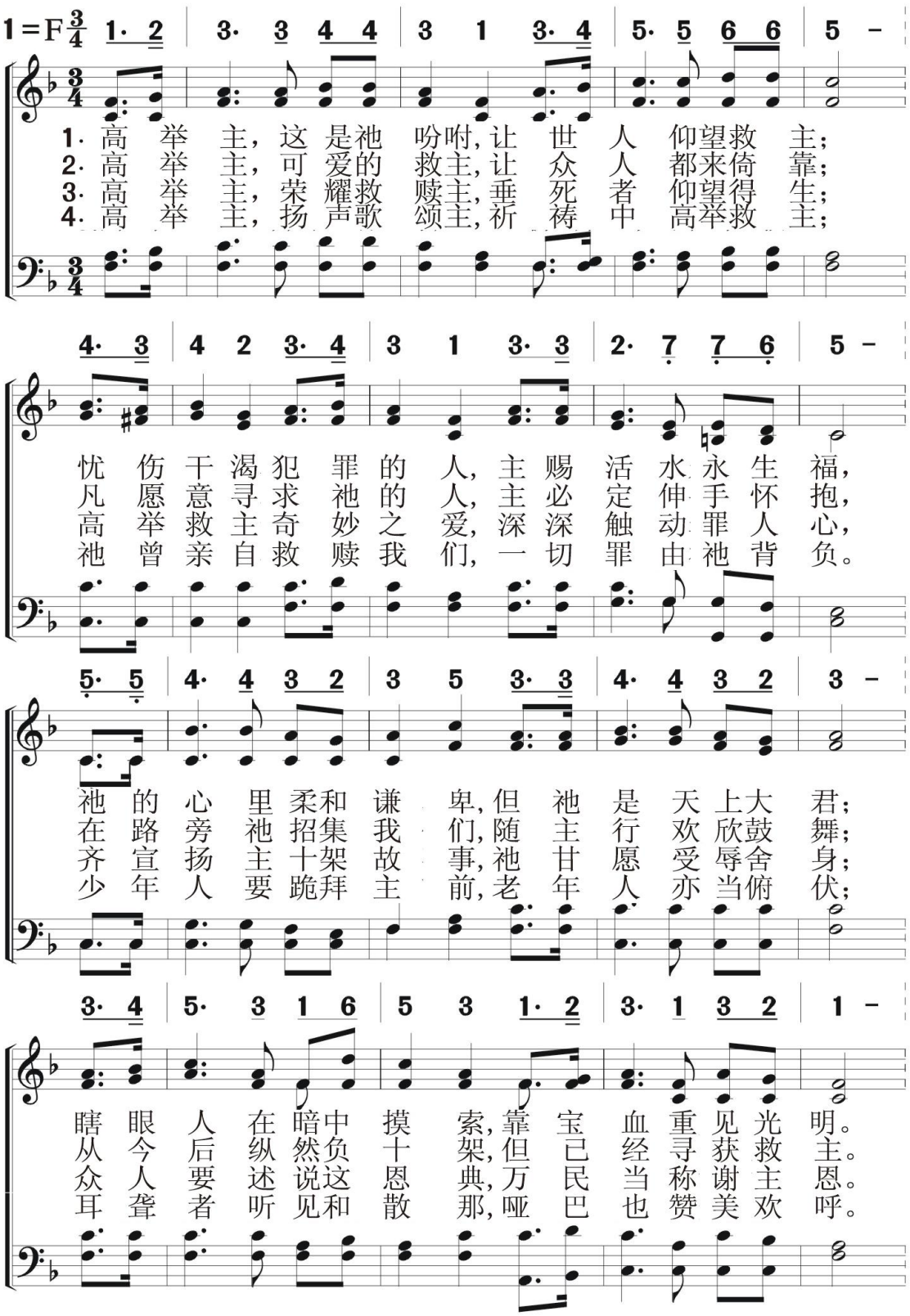

（副歌）

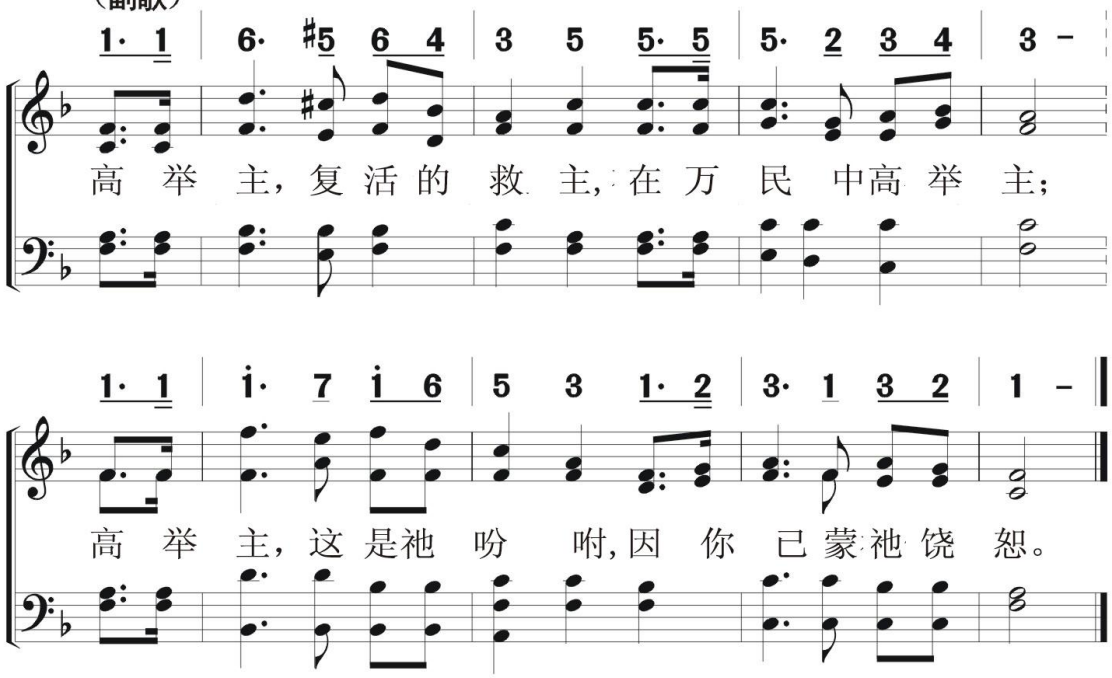
1· 1 6· #5 6 4 3 5 5· 5 5· 2 3 4 3 –
高 举 主，复 活 的 救 主，在 万 民 中高 举 主；
1· 1 i· 7 i 6 5 3 1· 2 3· 1 3 2 1 –
高 举 主，这 是祂 吩 咐，因 你 已 蒙祂 饶 恕。

287 当传扬福音

教会侍奉
宣　教

Tell It To Every Kindred And Nation

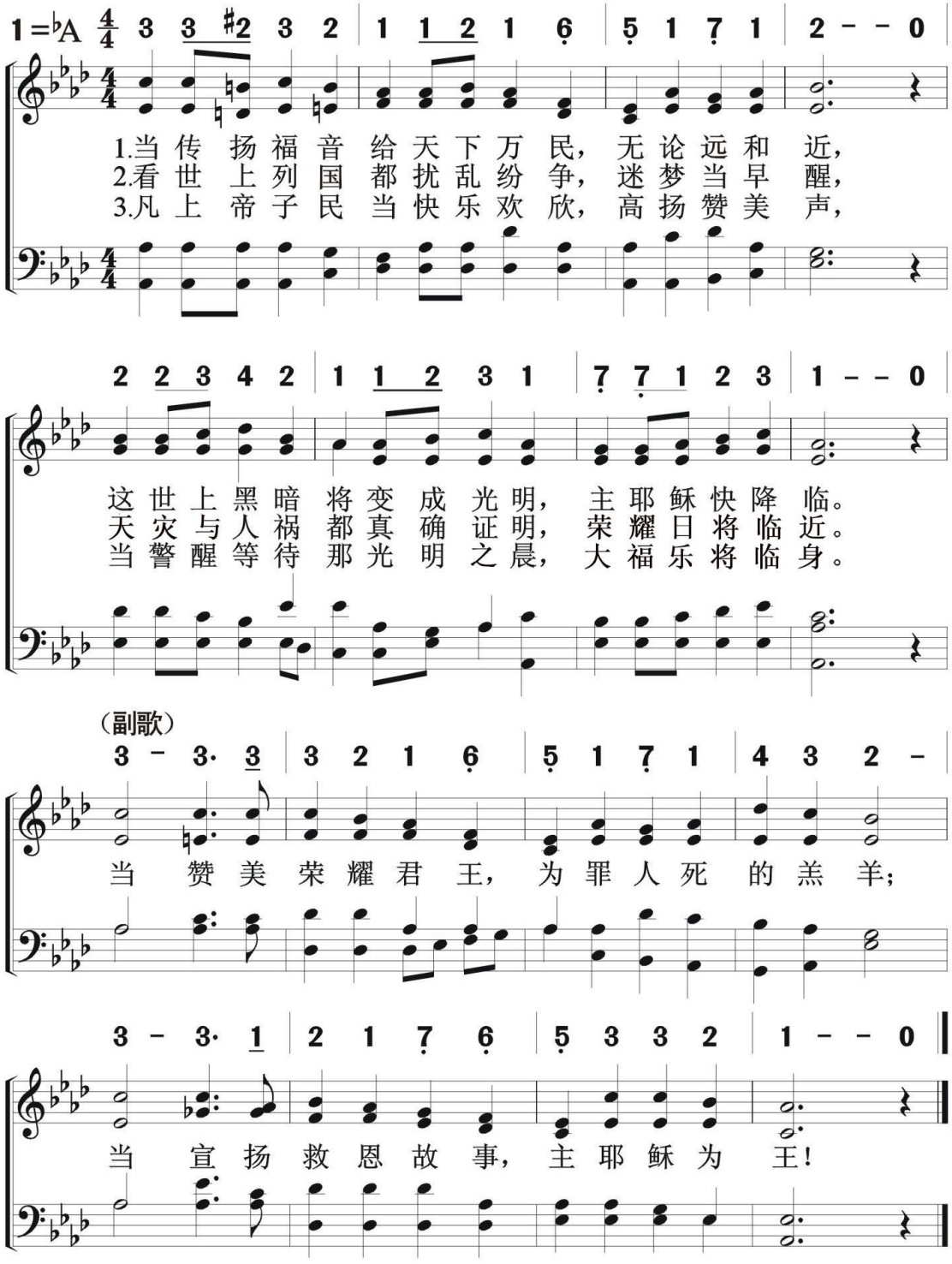

教会侍奉
宣　教

到远方去

288

To The Regions Beyond

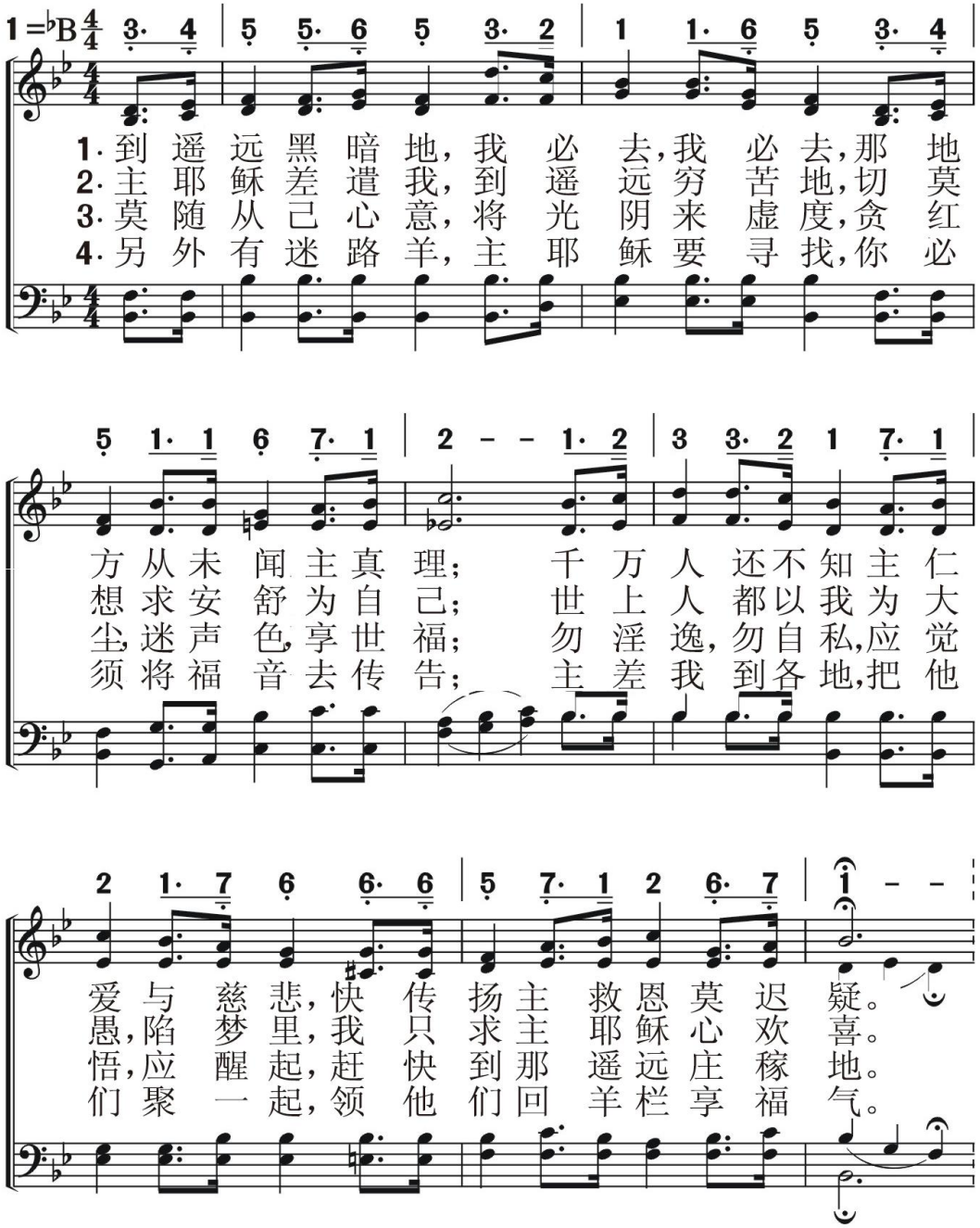

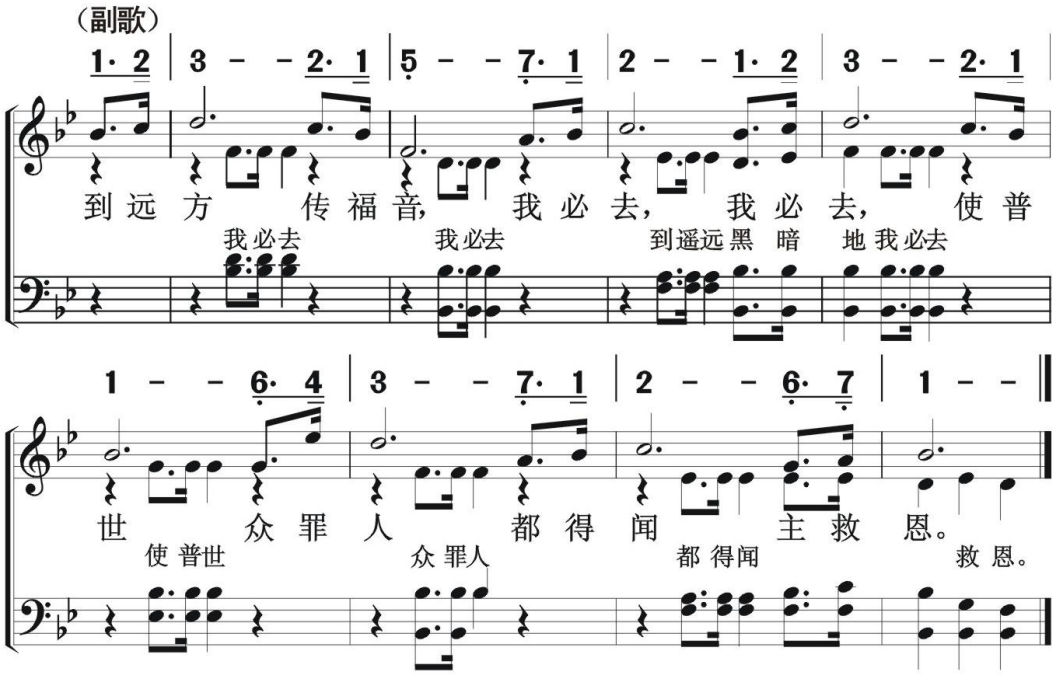
(副歌)
1· 2 | 3 - - 2· 1 | 5 - - 7· 1 | 2 - - 1· 2 | 3 - - 2· 1
到远方传福音，我必去，我必去，使普
我必去 我必去 到遥远黑暗地我必去
1 - - 6· 4 | 3 - - 7· 1 | 2 - - 6· 7 | 1 - -
世众罪人都得闻主救恩。
使普世 众罪人 都得闻 救恩。

高扬福音号声

Watchman, Blow The Gospel Trumpet

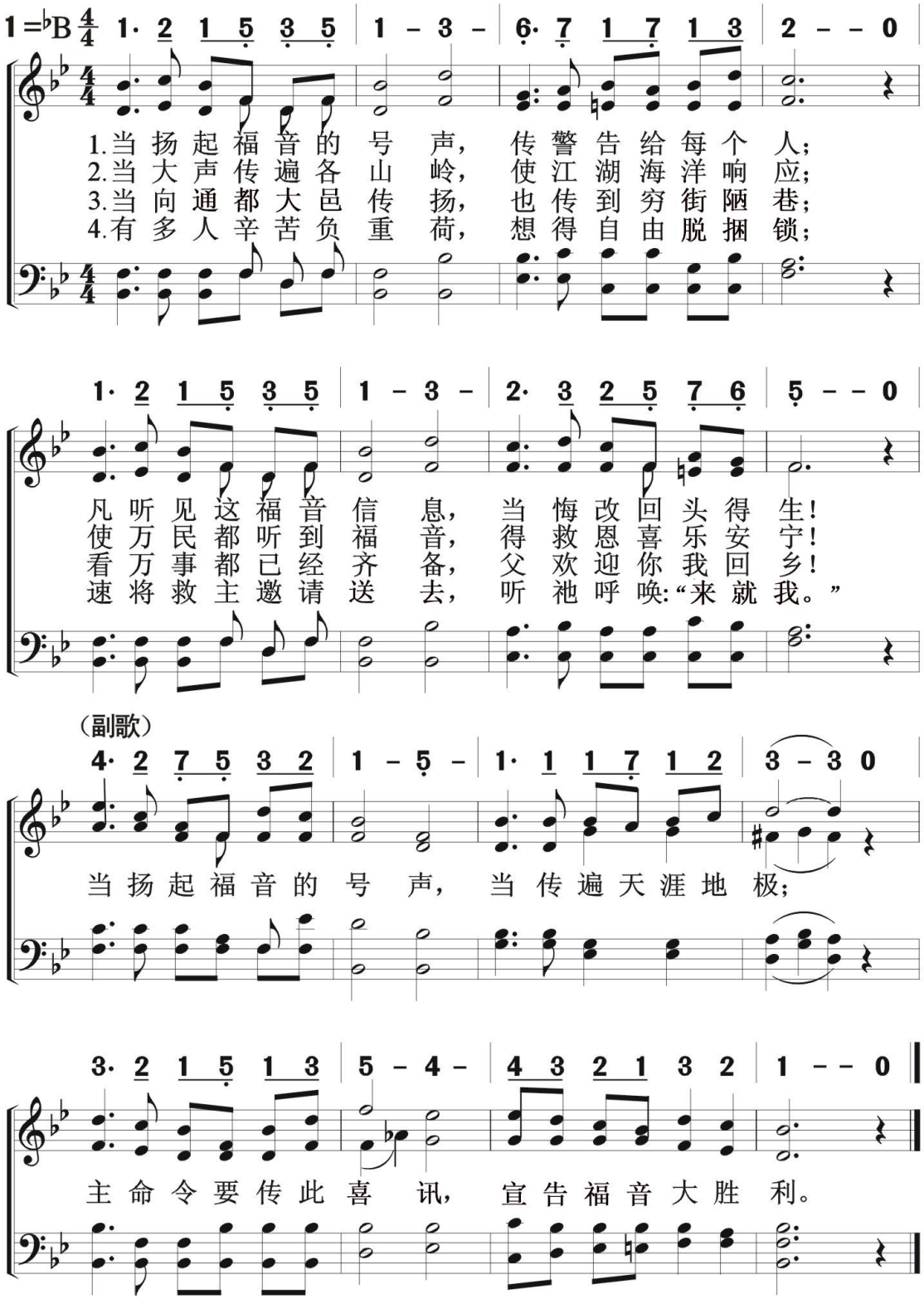

290 跟 随 我

Follow Me

教会侍奉
宣　　教

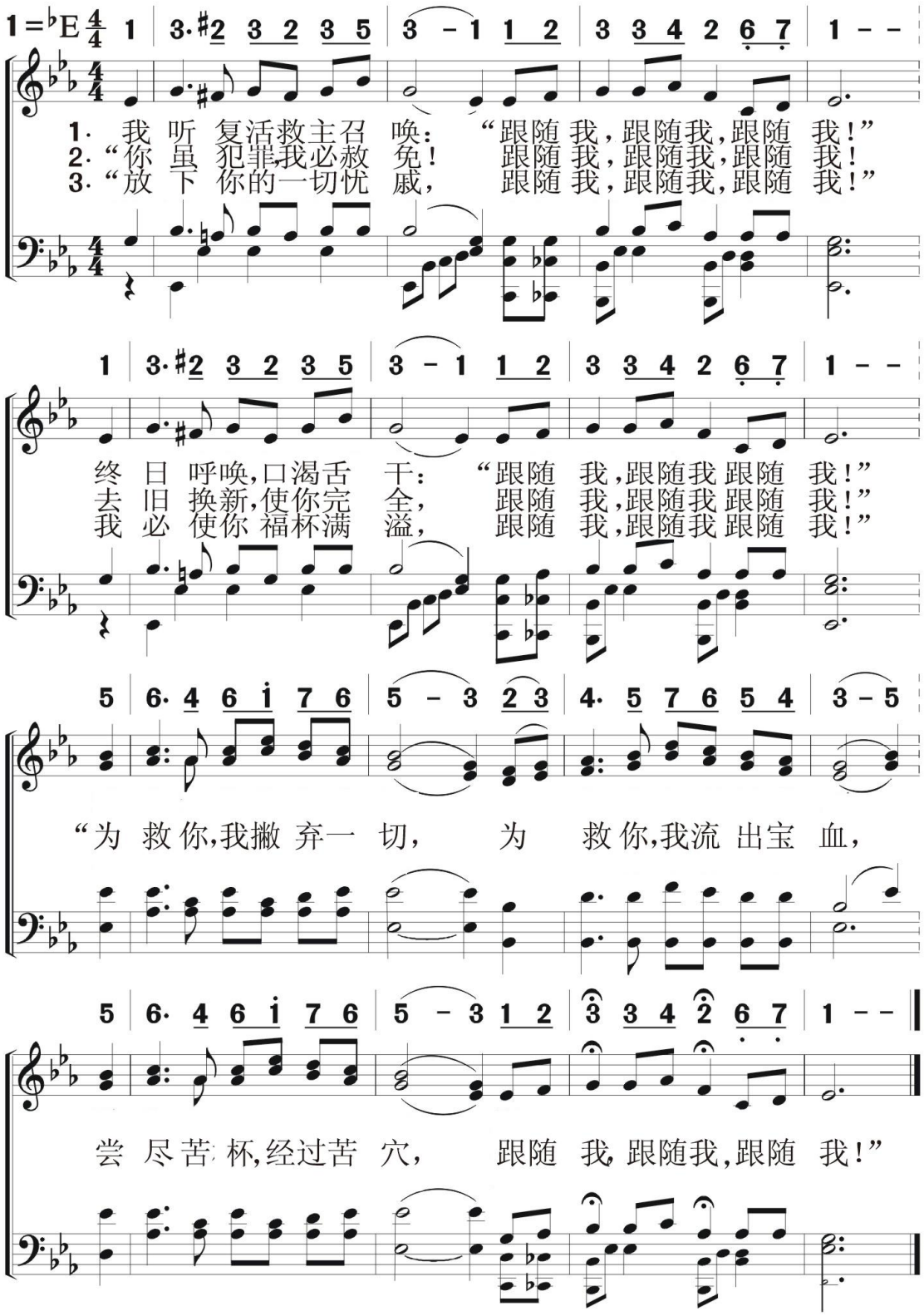

教会侍奉
宣　　教

光照小地方　　291

Brighten The Corner Where You Are

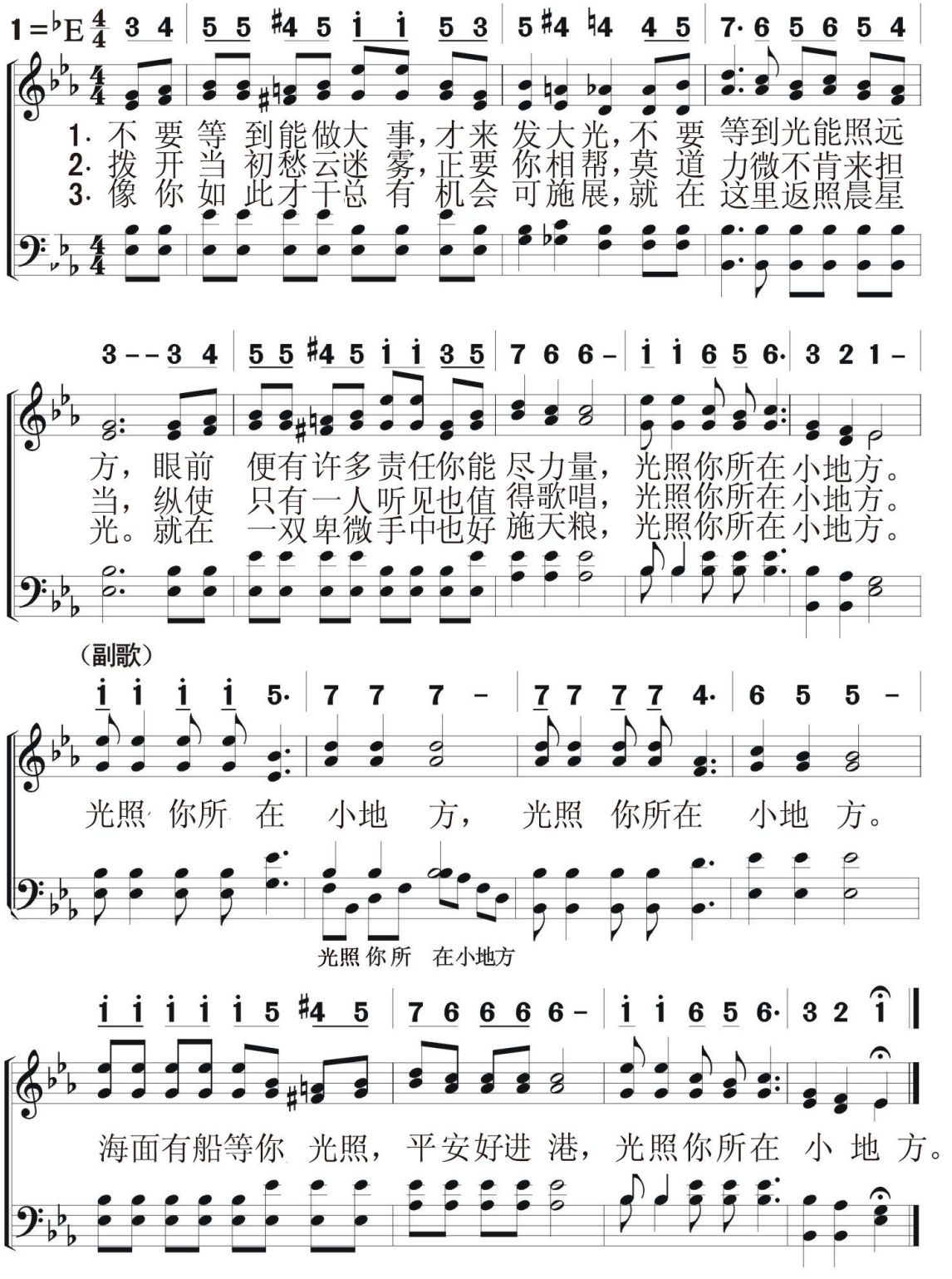

292 禾捆收回家

Bringing In The Sheaves

教会侍奉
宣　　教

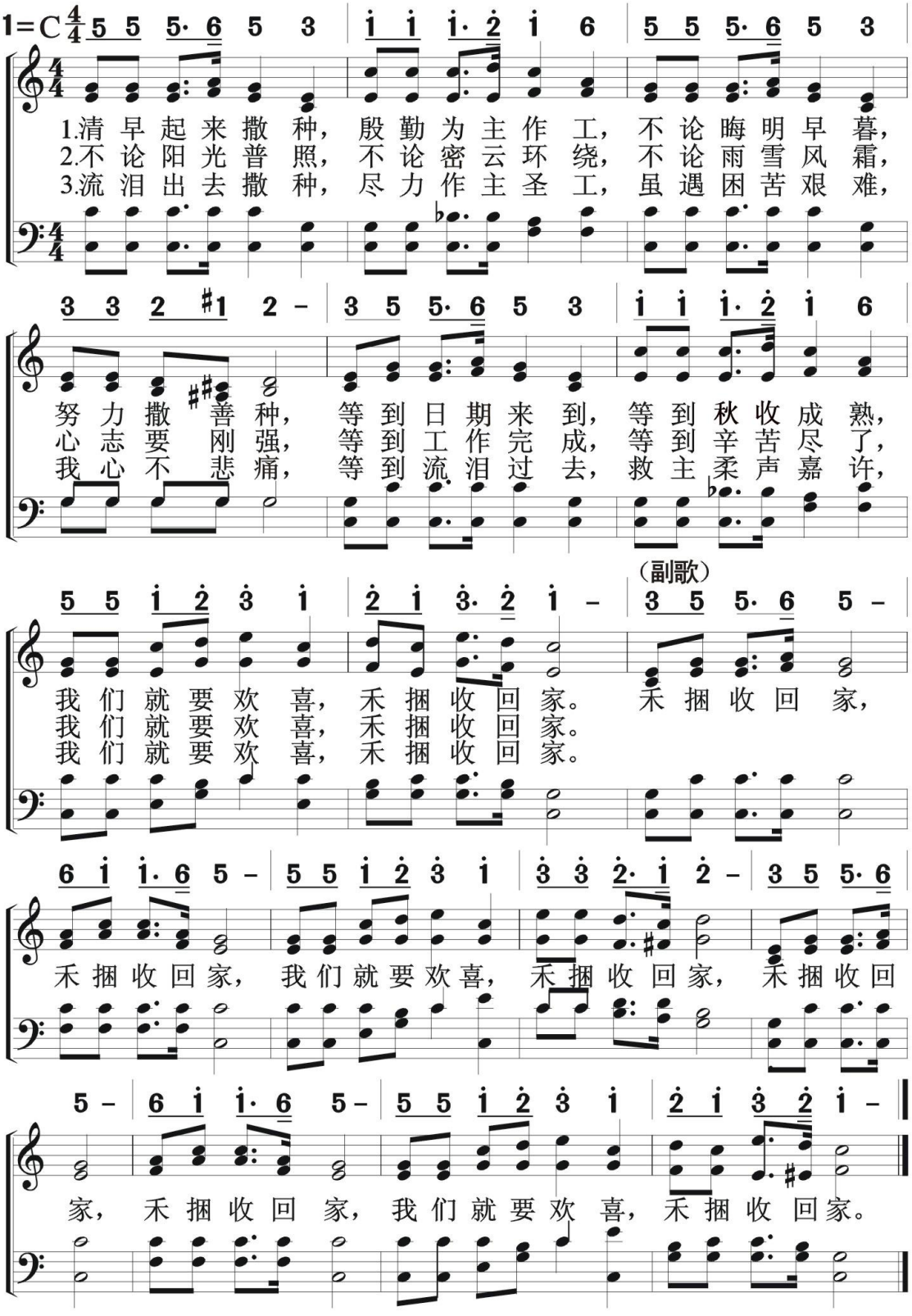

教会侍奉
宣　　教

基督愿接纳罪人

293

Ghrist Receiveth Sinful Men

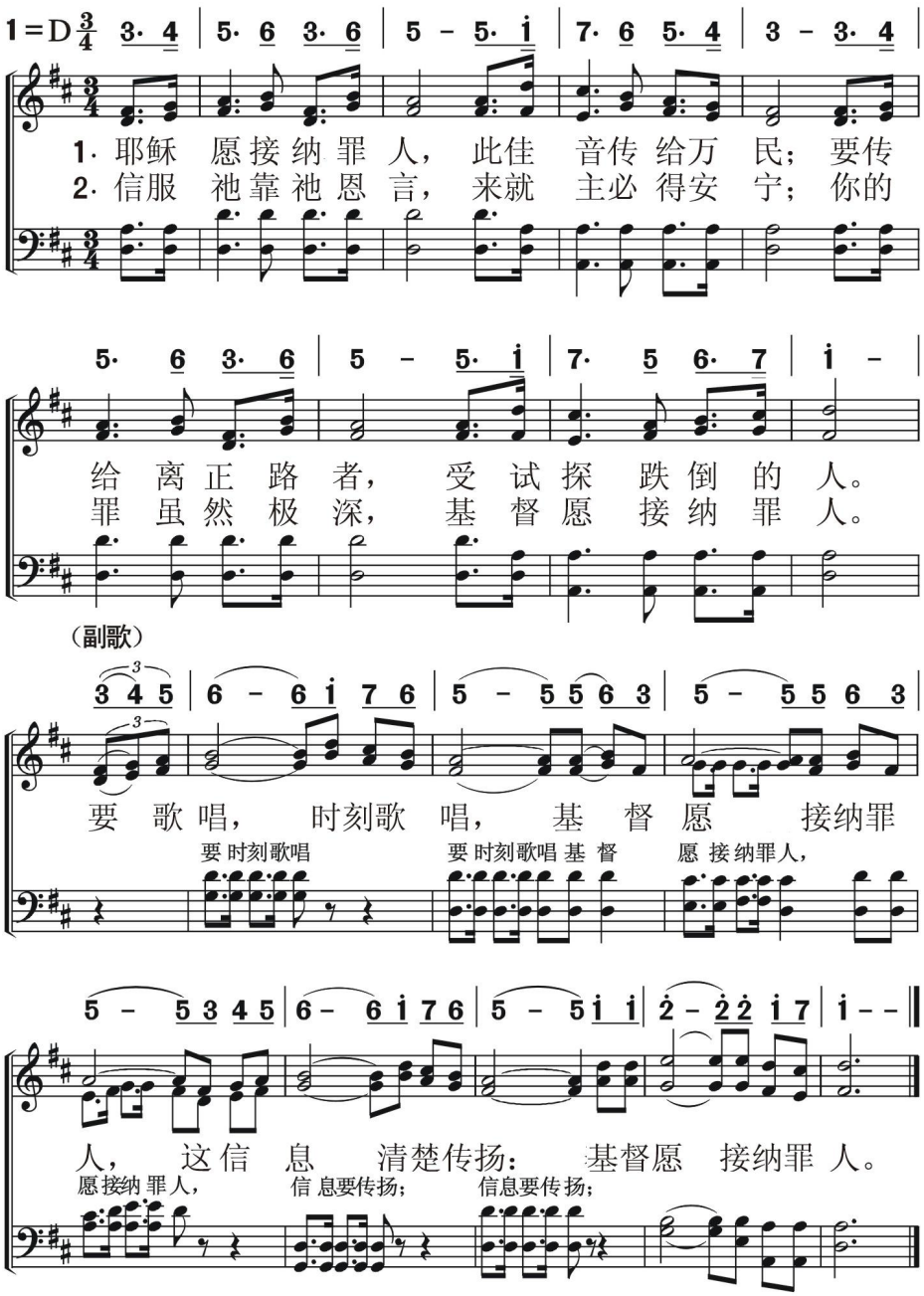

294 恒心作工

Hold On

教会侍奉
宣　教

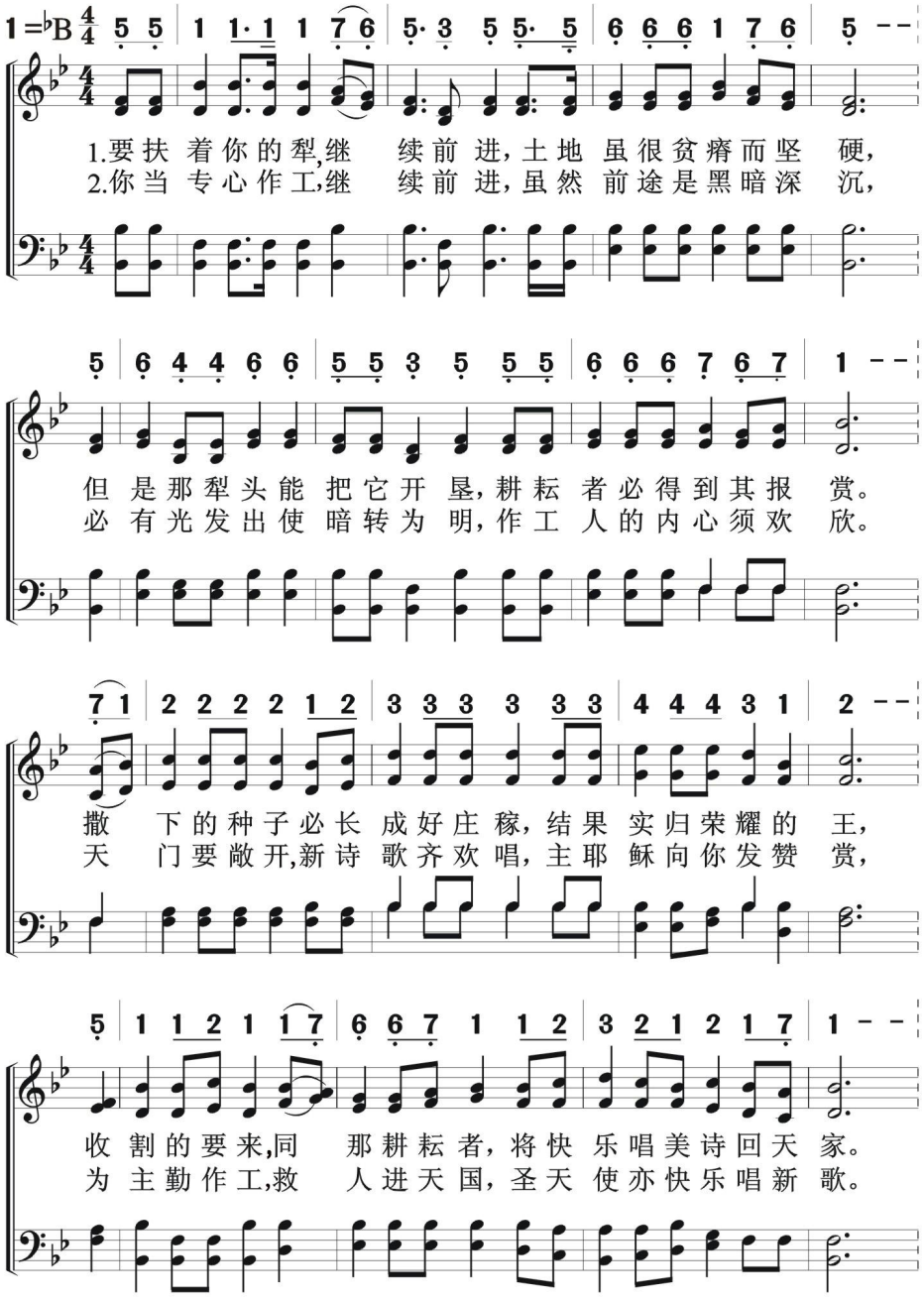

（副歌）

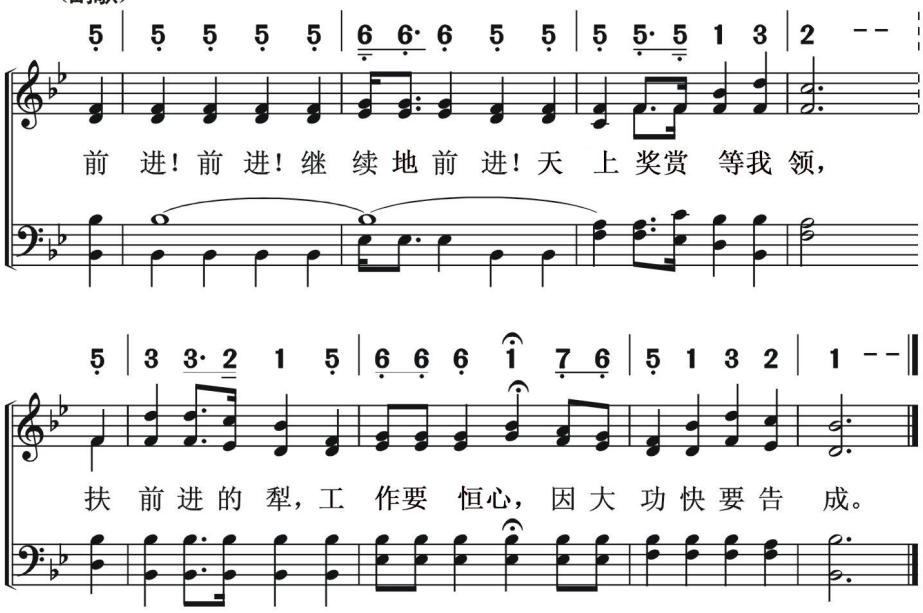
5 | 5 5 5 5 | 6 6· 6 5 5 | 5 5· 5 1 3 | 2 - - |
前 进！前 进！继 续 地 前 进！天 上 奖赏 等我 领，
5 | 3 3· 2 1 5 | 6 6 6 1 7 6 | 5 1 3 2 | 1 - - |
扶 前进的 犁，工 作要 恒心，因大 功快要告 成。

295 宝血宏恩

I Hear Thy Welcome Voice

教会侍奉
宣　教

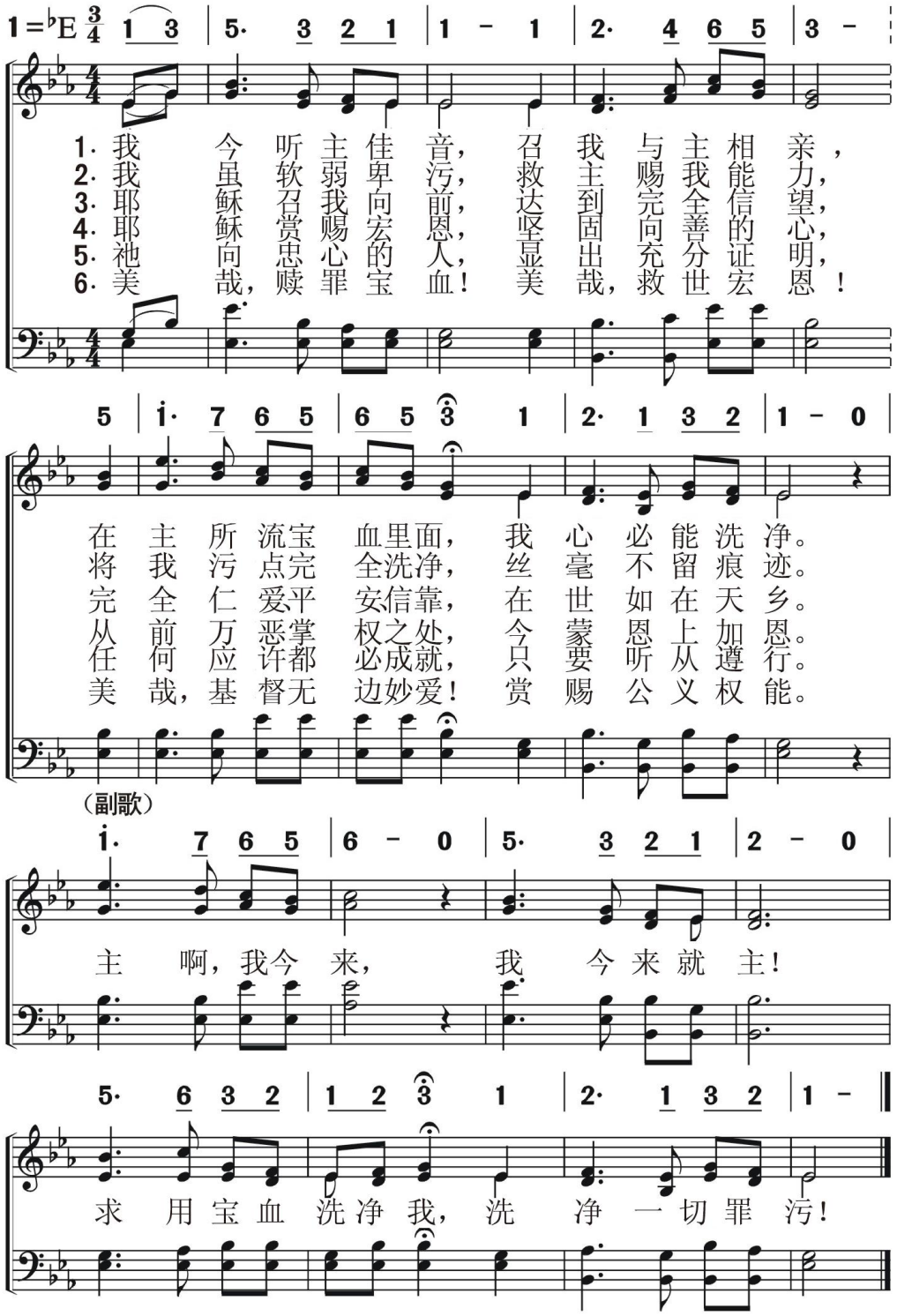

教会侍奉
宣　　教

加利利人耶稣

296

Galilee's Jesus

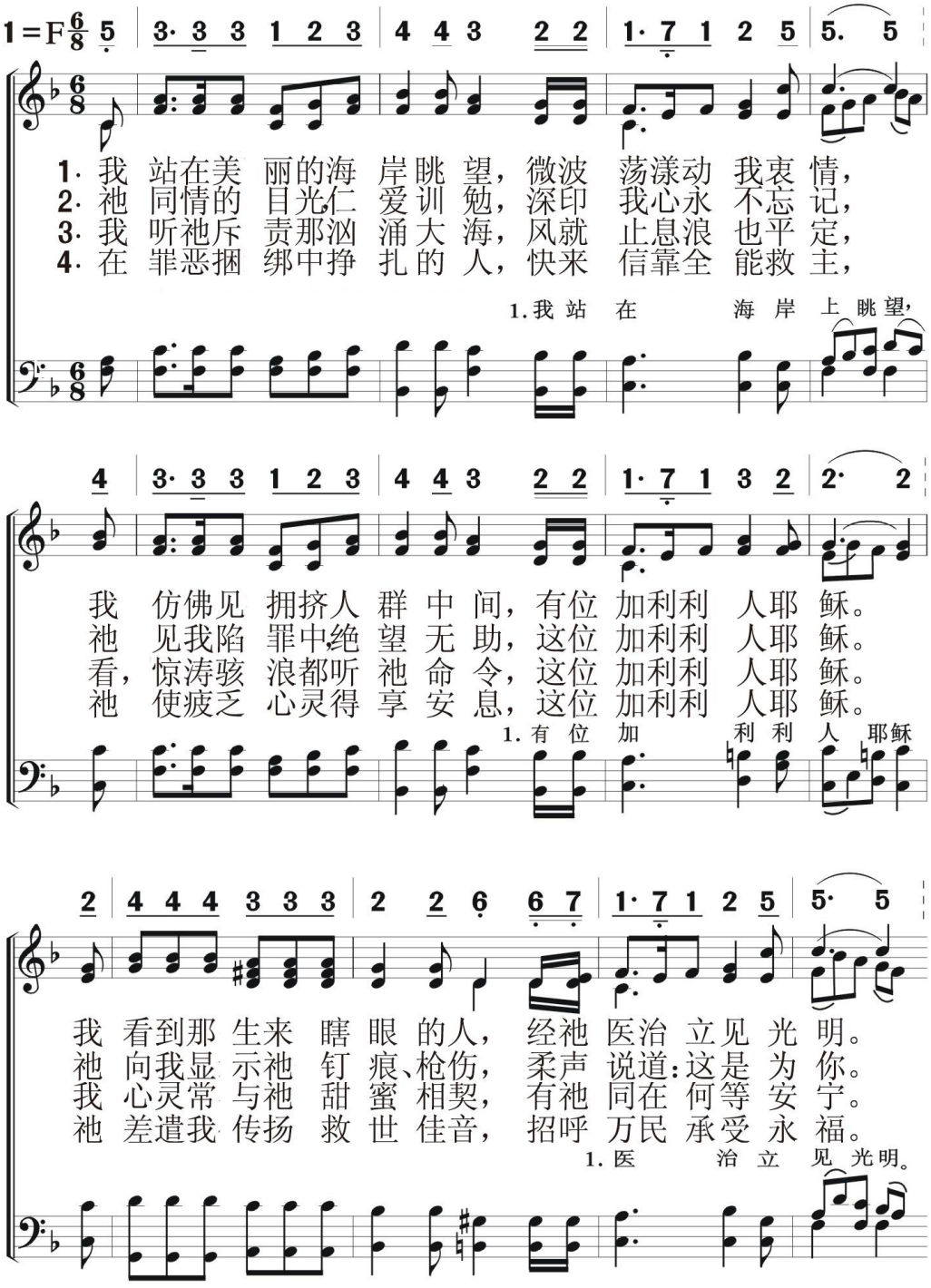

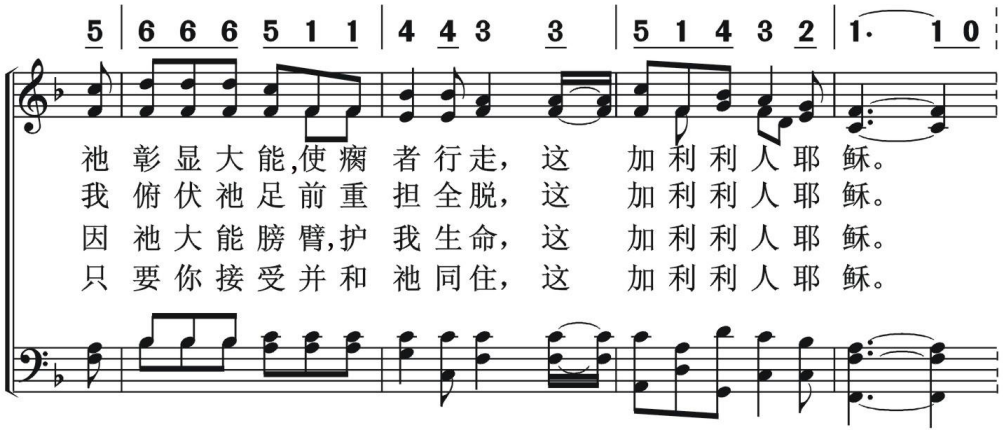
5 | 6 6 6 5 1 1 | 4 4 3 3 | 5 1 4 3 2 | 1· 1 0
池 彰 显 大 能,使 瘸 者 行 走， 这 加 利 利 人 耶 稣。
我 俯 伏 池 足 前 重 担 全 脱， 这 加 利 利 人 耶 稣。
因 池 大 能 膀 臂,护 我 生 命， 这 加 利 利 人 耶 稣。
只 要 你 接 受 并 和 池 同 住， 这 加 利 利 人 耶 稣。

（副歌）

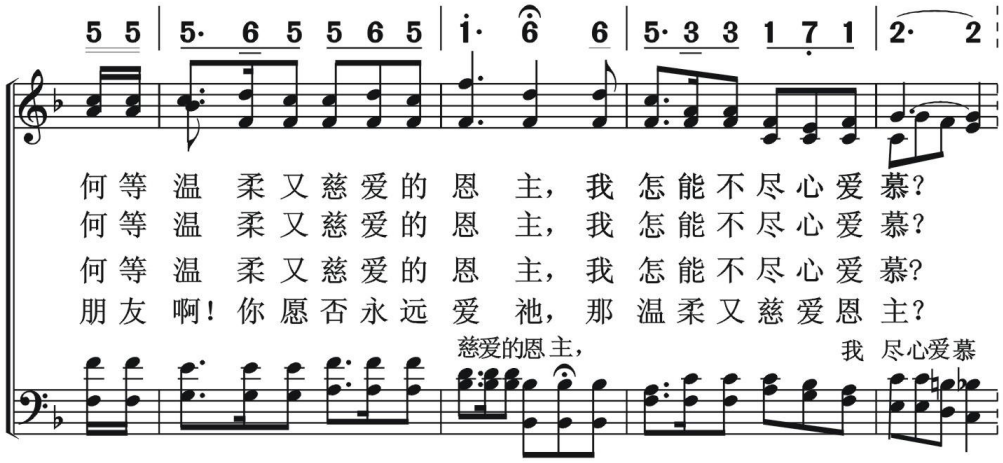
5 5 | 5· 6 5 5 6 5 | i· 6 6 | 5· 3 3 1 7 1 | 2· 2
何 等 温 柔 又 慈 爱 的 恩 主， 我 怎 能 不 尽 心 爱 慕?
何 等 温 柔 又 慈 爱 的 恩 主， 我 怎 能 不 尽 心 爱 慕?
何 等 温 柔 又 慈 爱 的 恩 主， 我 怎 能 不 尽 心 爱 慕?
朋 友 啊！你 愿 否 永 远 爱 池， 那 温 柔 又 慈 爱 恩 主?
慈爱的恩主，
我 尽心爱慕

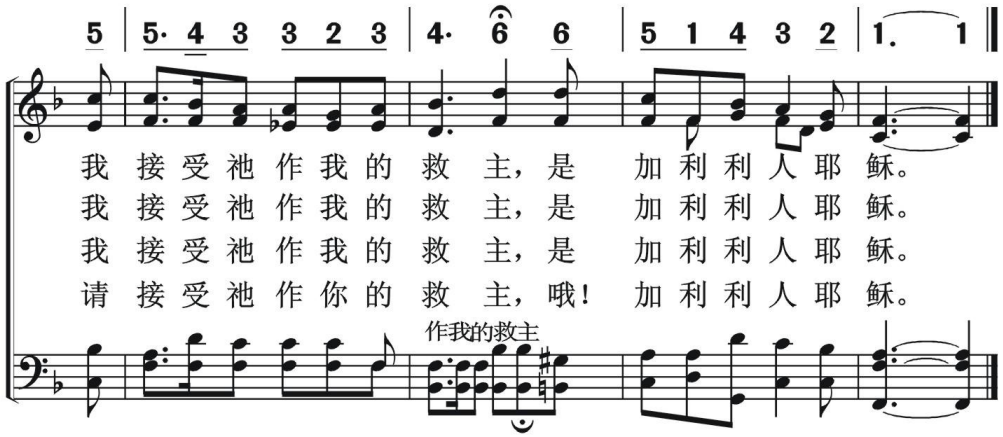
5 | 5· 4 3 3 2 3 | 4· 6 6 | 5 1 4 3 2 | 1. 1
我 接 受 池 作 我 的 救 主，是 加 利 利 人 耶 稣。
我 接 受 池 作 我 的 救 主，是 加 利 利 人 耶 稣。
我 接 受 池 作 我 的 救 主，是 加 利 利 人 耶 稣。
请 接 受 池 作 你 的 救 主，哦！加 利 利 人 耶 稣。
作我的救主

教会侍奉
宣　教

尽力救人

Rescue The Perishing

297

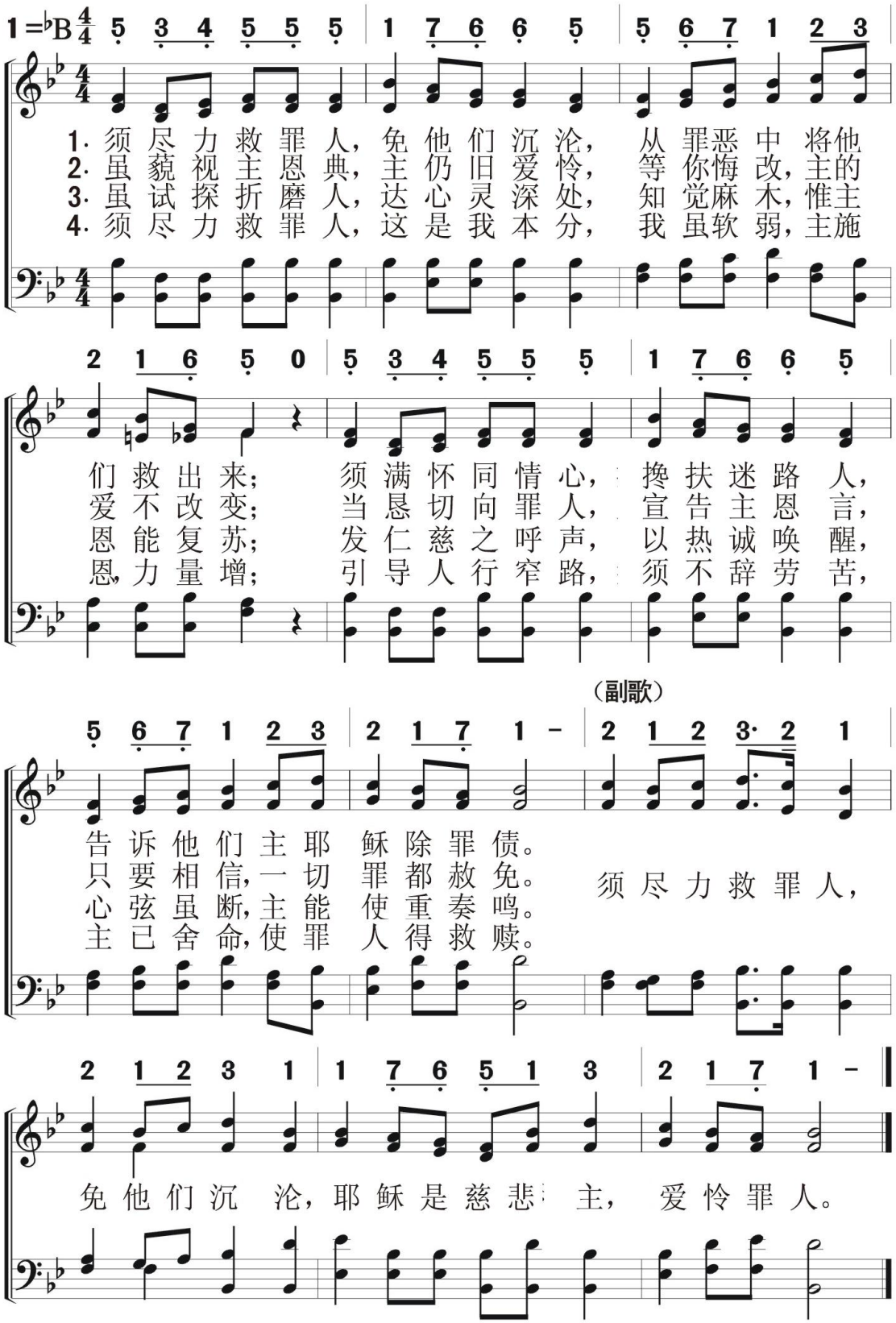

298

救万民的福音故事

The Grand Old Story Of Salvation

教会侍奉
宣　　教

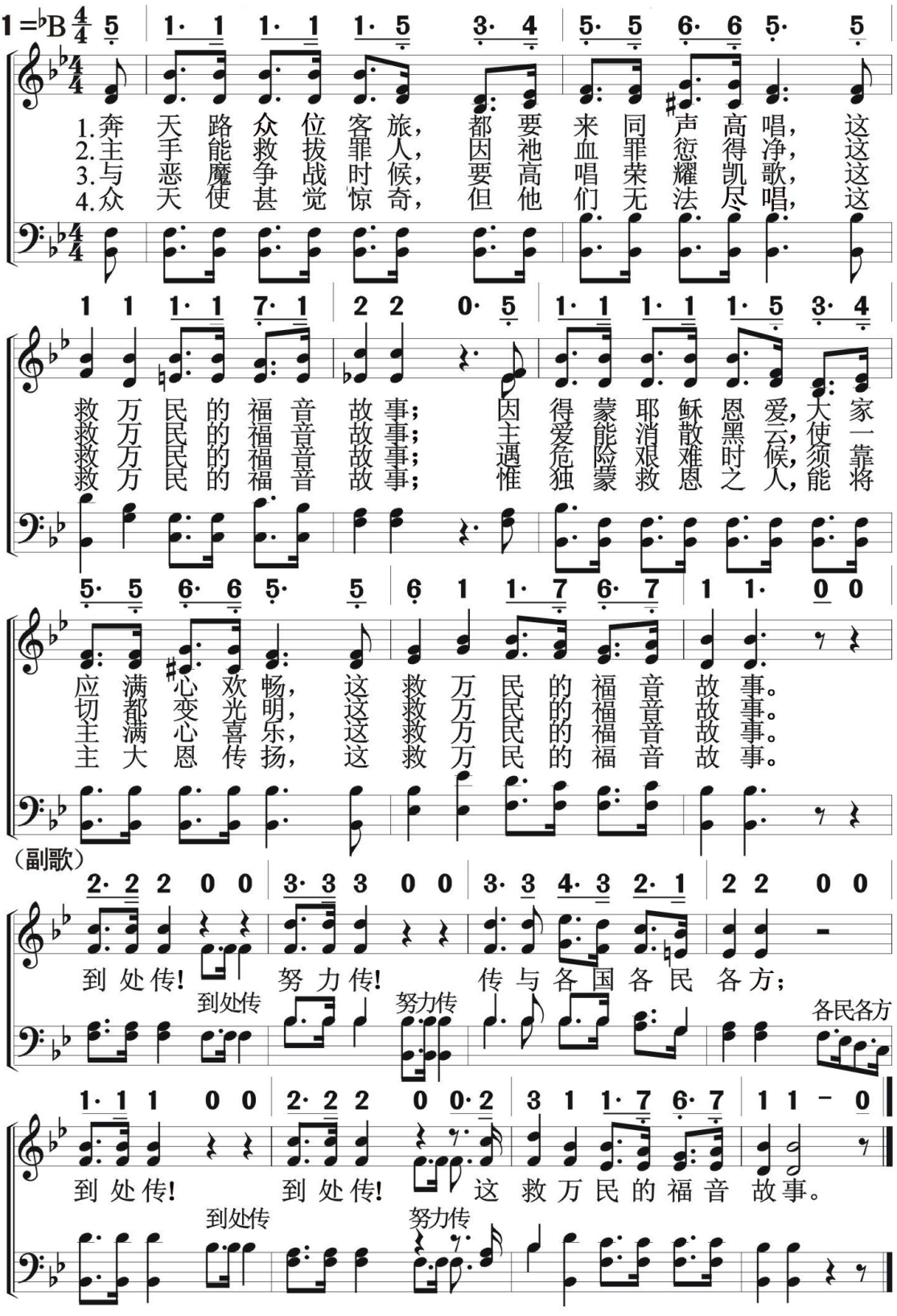

教会侍奉
宣　　教

克 己 服 务

Do Something For Somebody

299

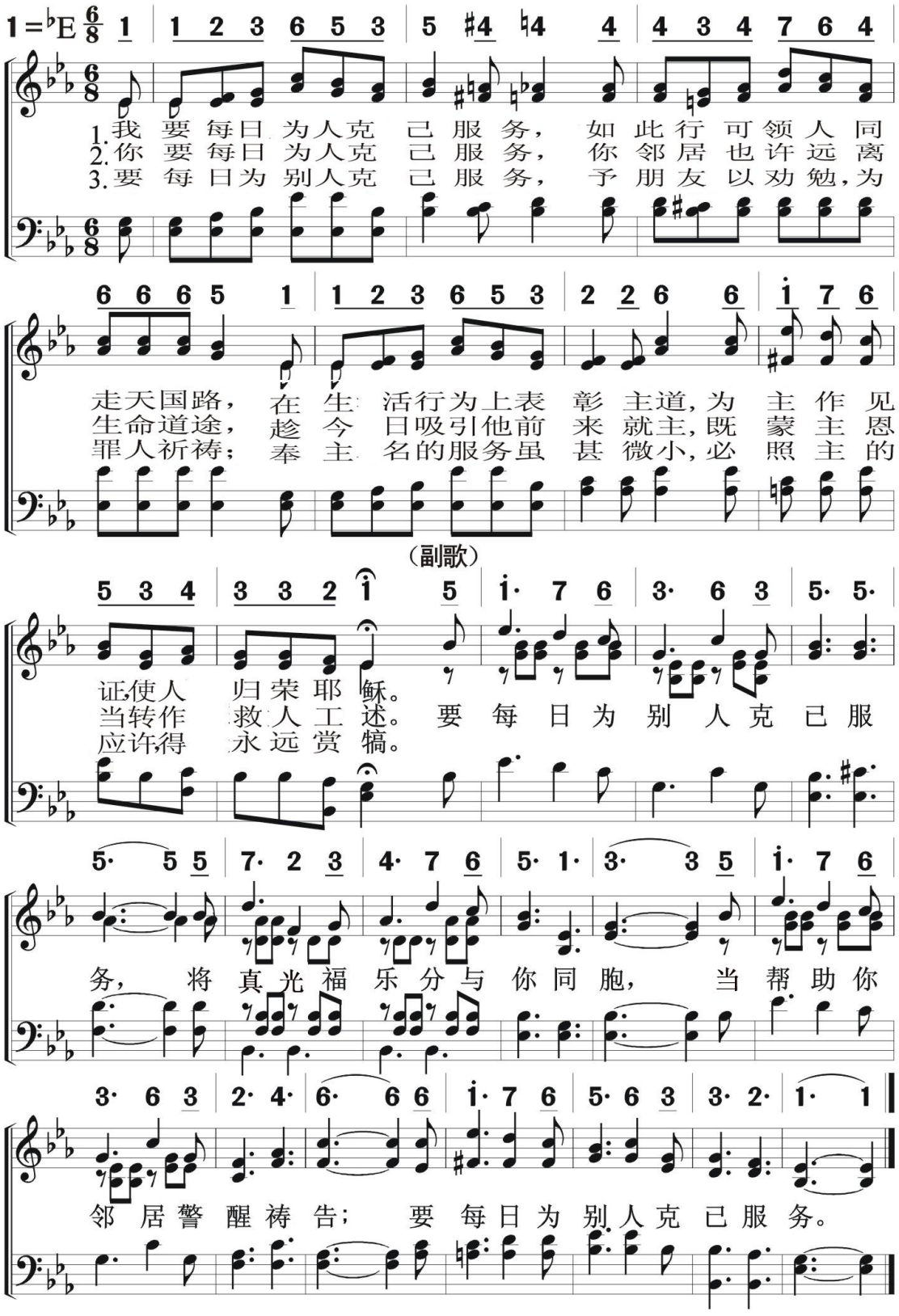

300

快传开

Pass Along The Invitation

教会侍奉

宣　教

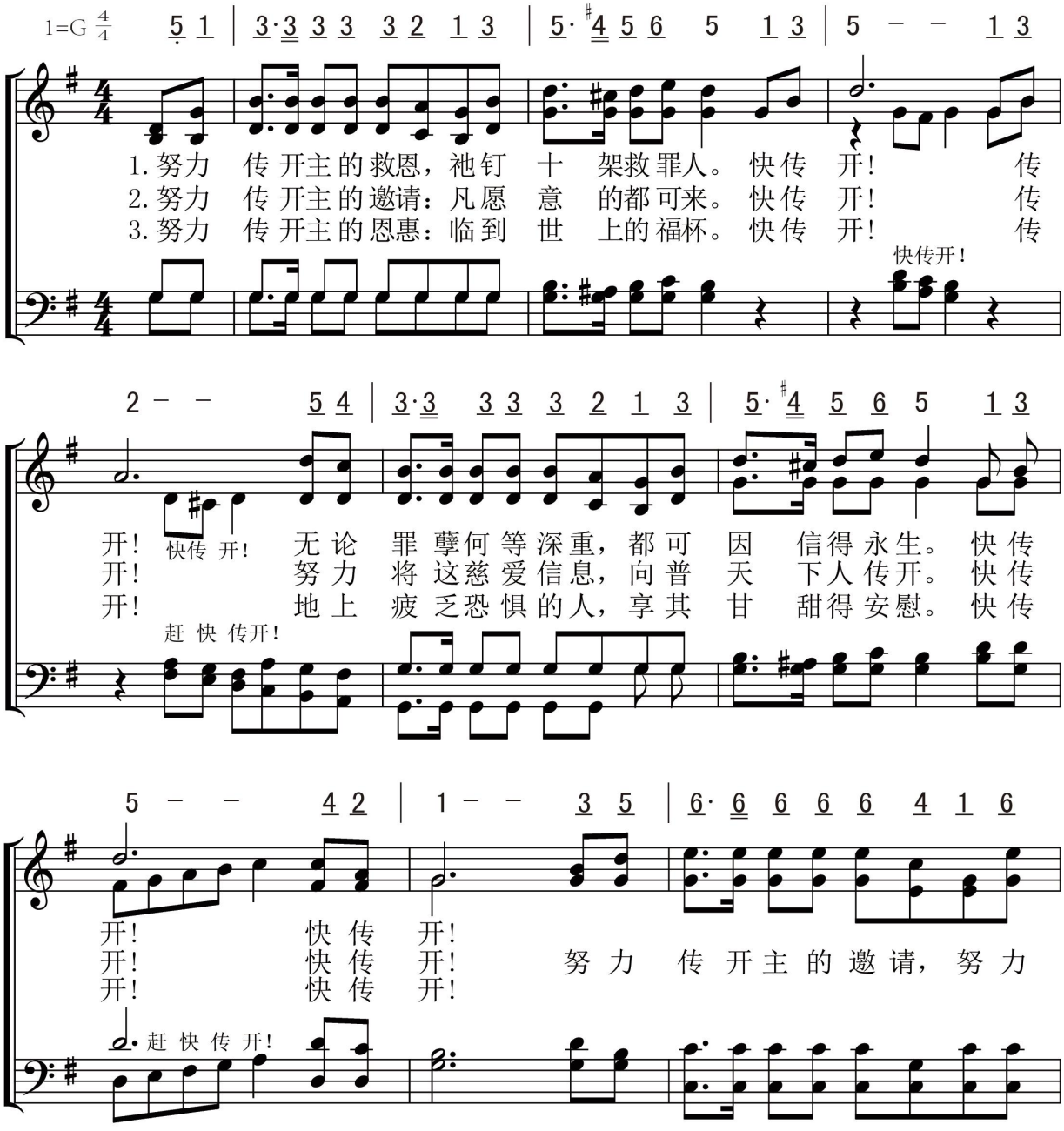

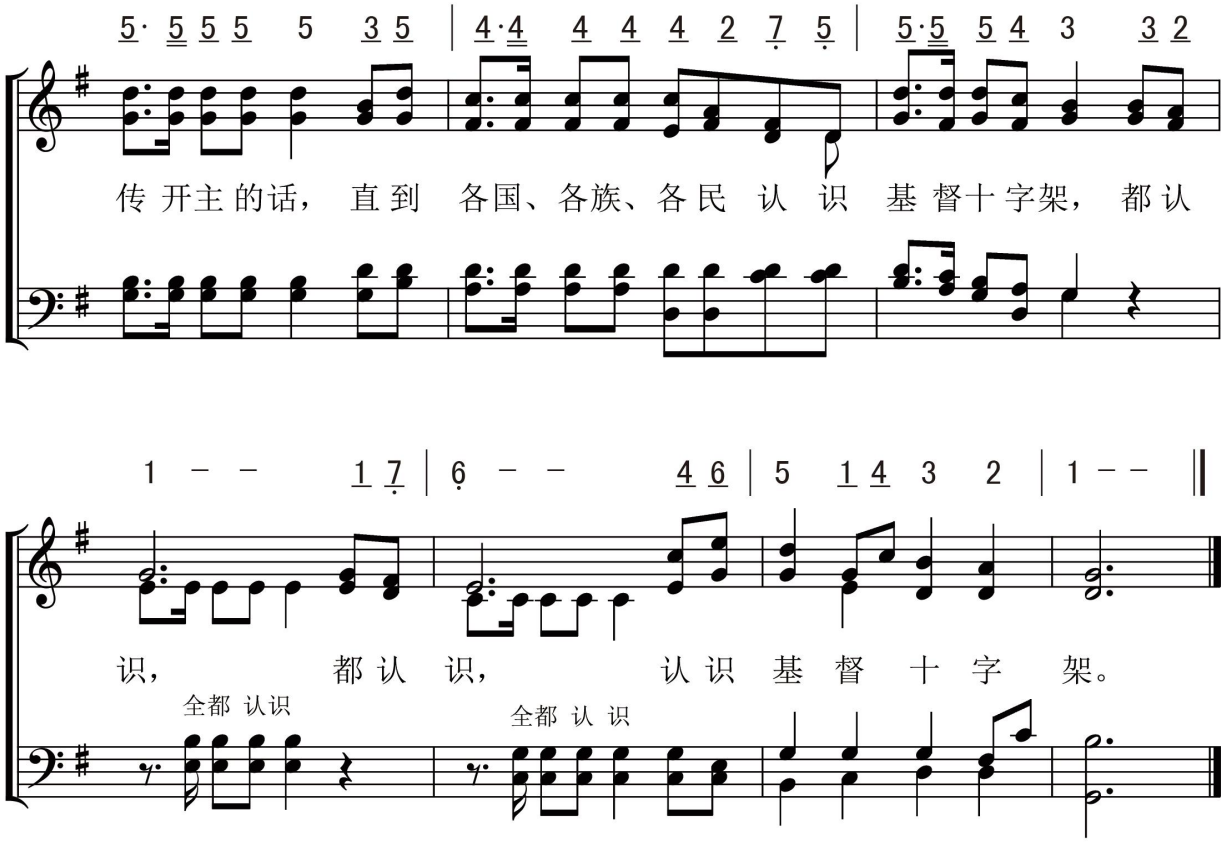
5· 5 5 5 5 3 5 | 4·4 4 4 4 2 7 5 | 5·5 5 4 3 3 2
传 开主 的话， 直到 各国、各族、各民 认 识 基 督十 字架， 都 认
1 – – 1 7 | 6 – – 4 6 | 5 1 4 3 2 | 1 – –
识， 都 认 识， 认 识 基 督 十 字 架。
全都 认识
全都 认 识

301 来赴筵席

教会侍奉
宣　教

Come To The Banquet

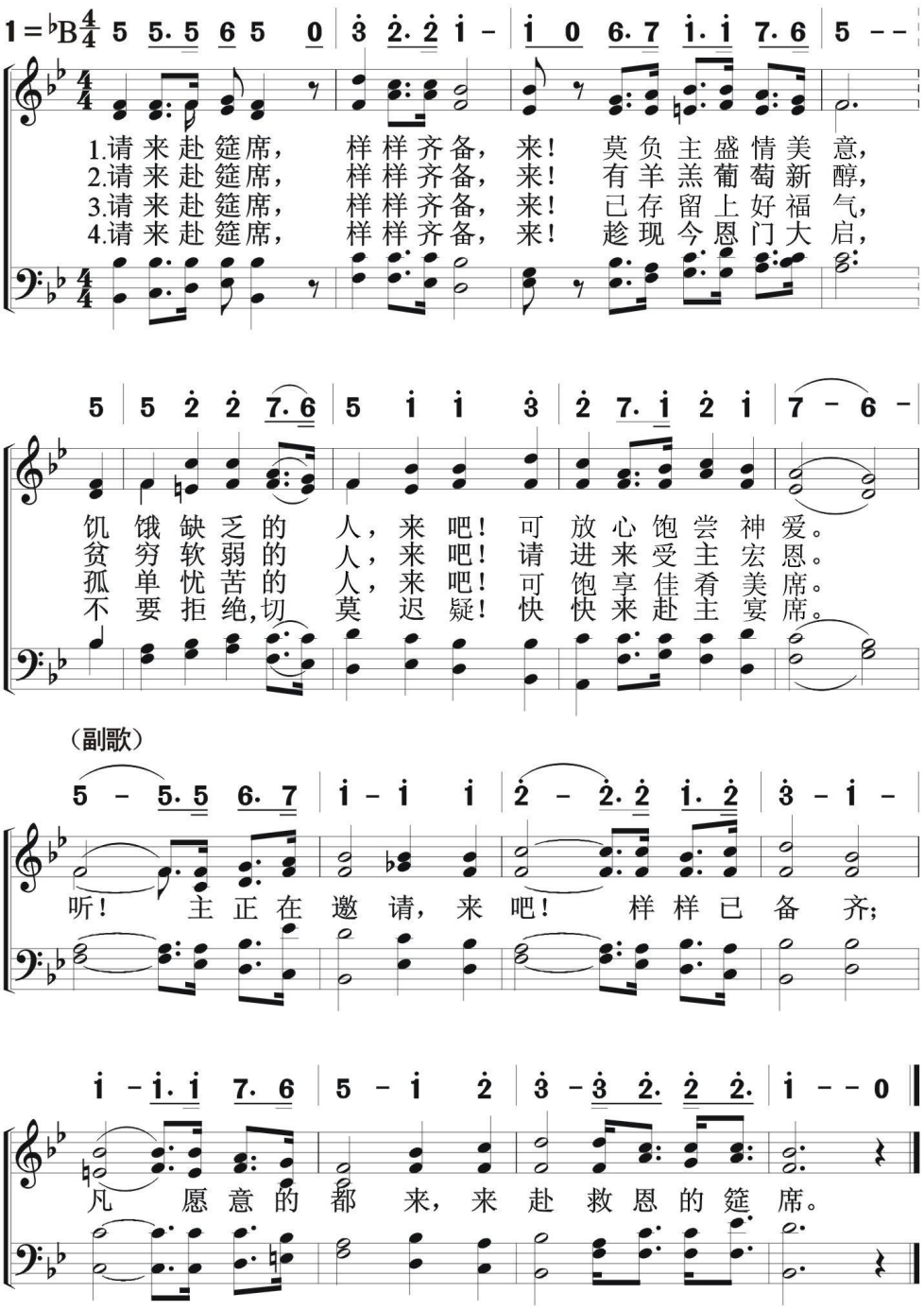

教会侍奉
宣　　教

邻舍就在身边

Neighbour At Our Side

302

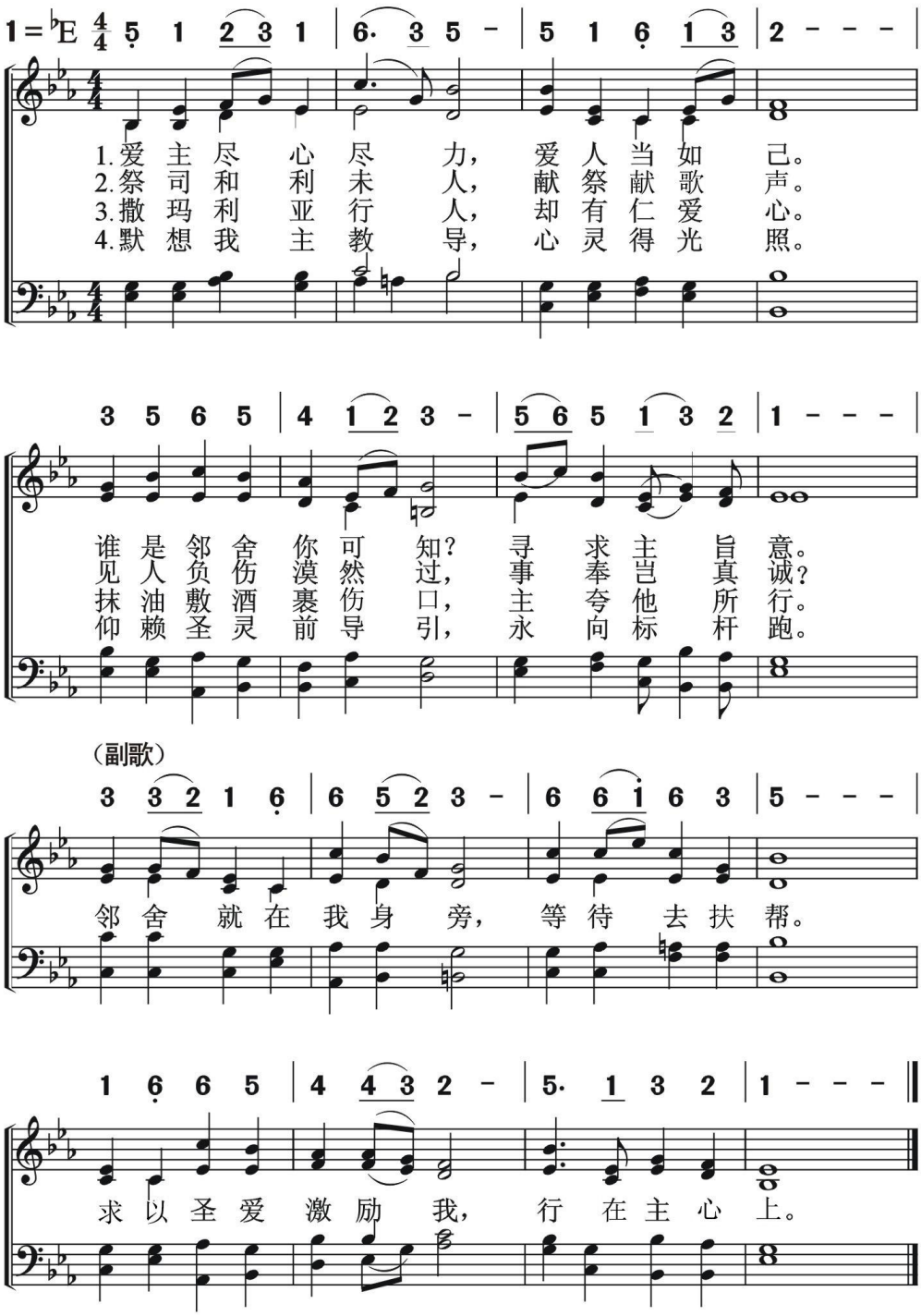

303 乐遵主命

教会侍奉
宣　教

I'll Go Where You Want Me To Go

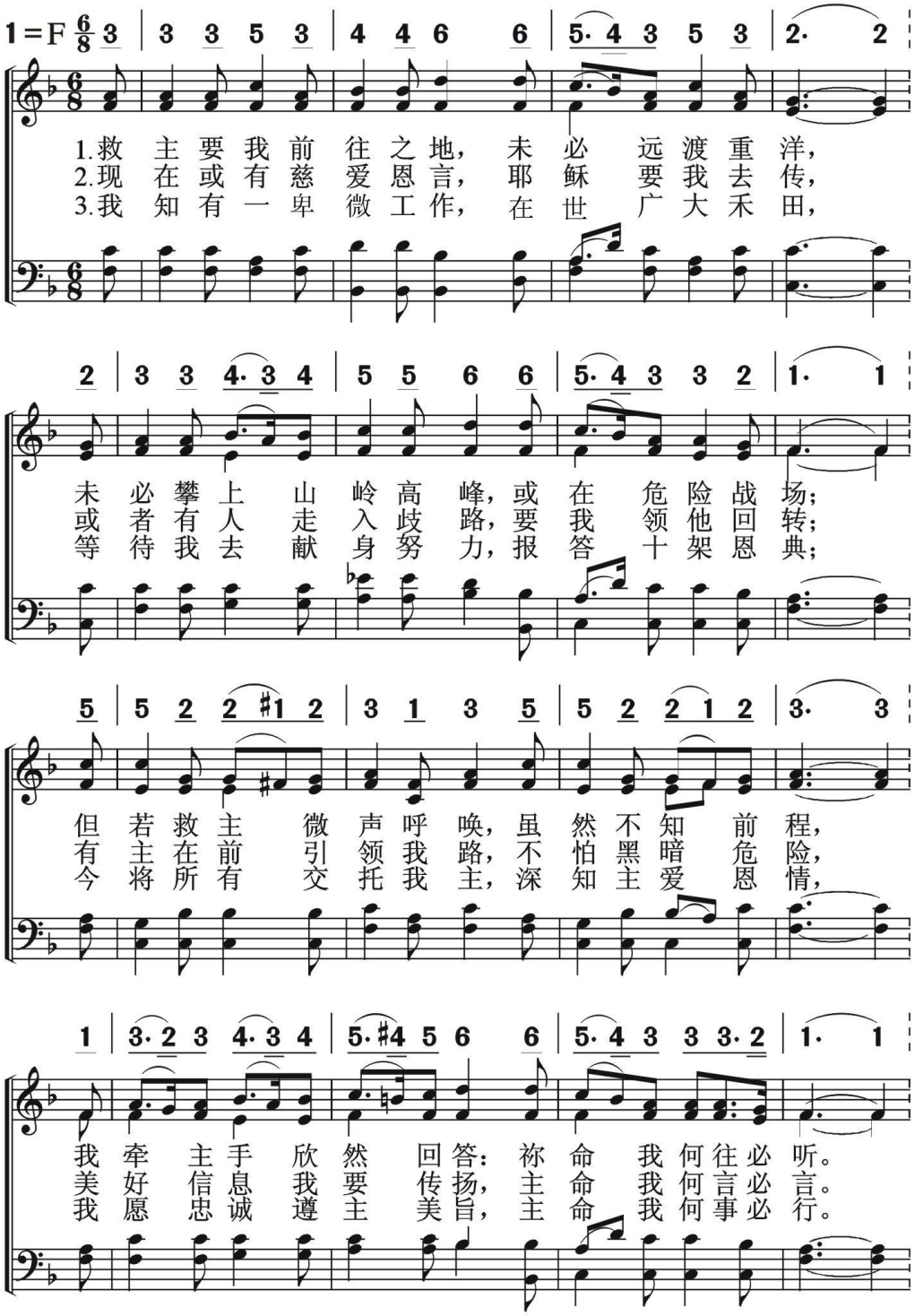

（副歌）

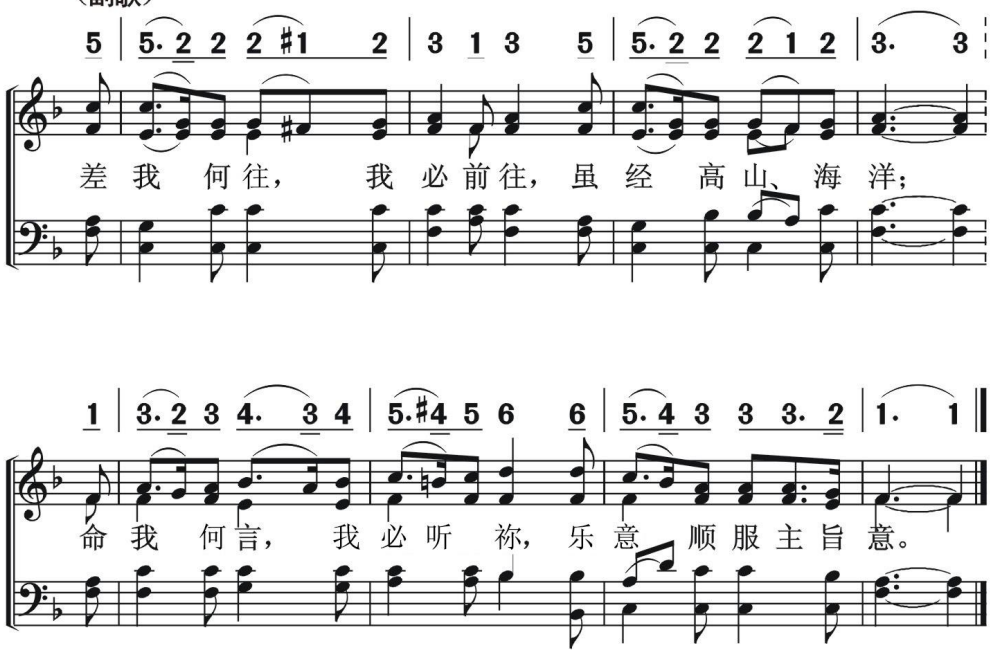
5 | 5· 2 2 2 #1 2 | 3 1 3 5 | 5· 2 2 2 1 2 | 3· 3 |
差 我 何 往， 我 必 前 往， 虽 经 高 山、海 洋；
1 | 3· 2 3 4· 3 4 | 5·#4 5 6 6 | 5· 4 3 3 3· 2 | 1· 1 ‖
命 我 何 言， 我 必 听 祢， 乐 意 顺 服 主 旨 意。

304 迷羊归家

The Return Of The Lost Sheep

教会侍奉
宣　教

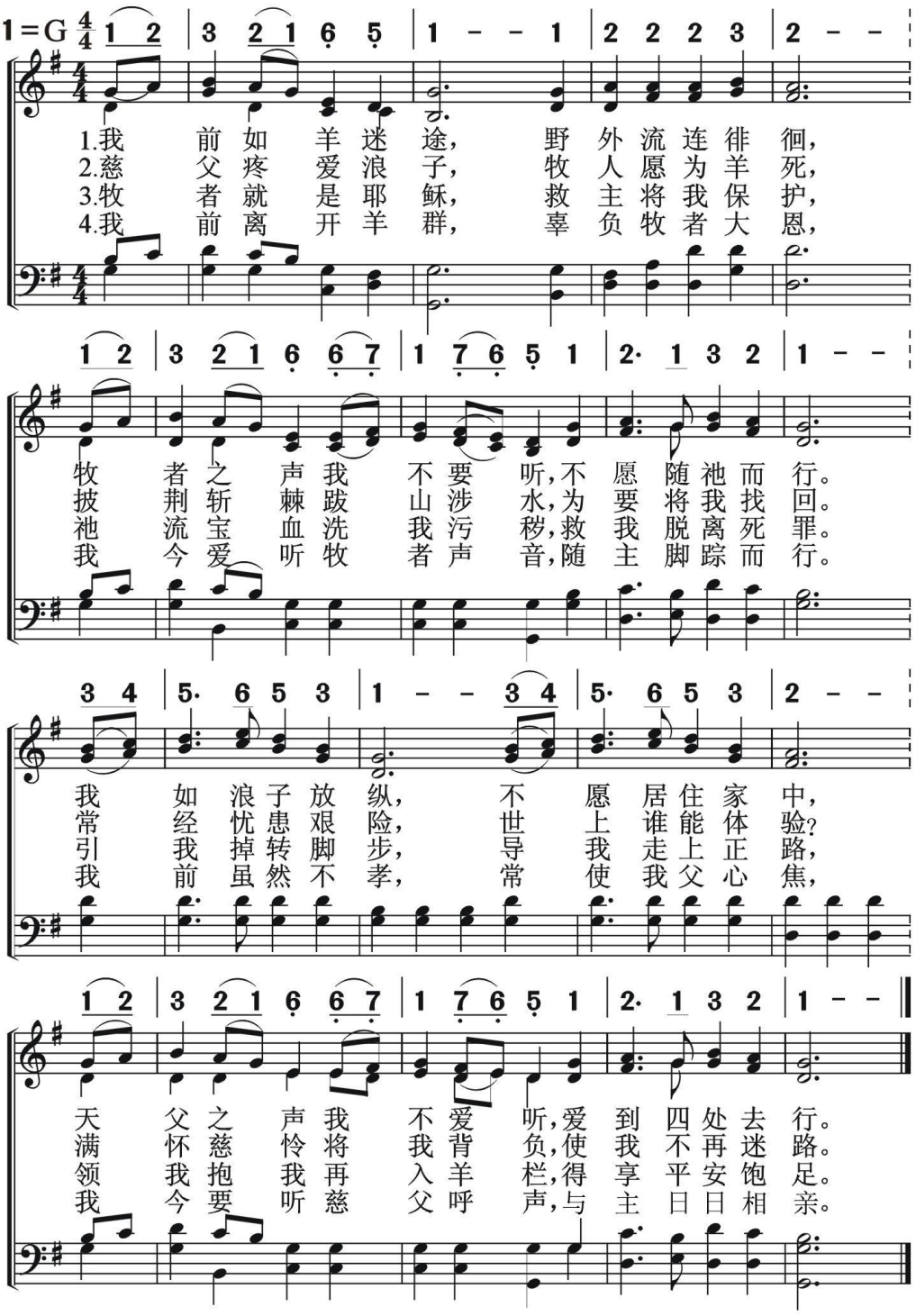

教会侍奉
宣　教

耶稣爱你　305

Jesus Loves You

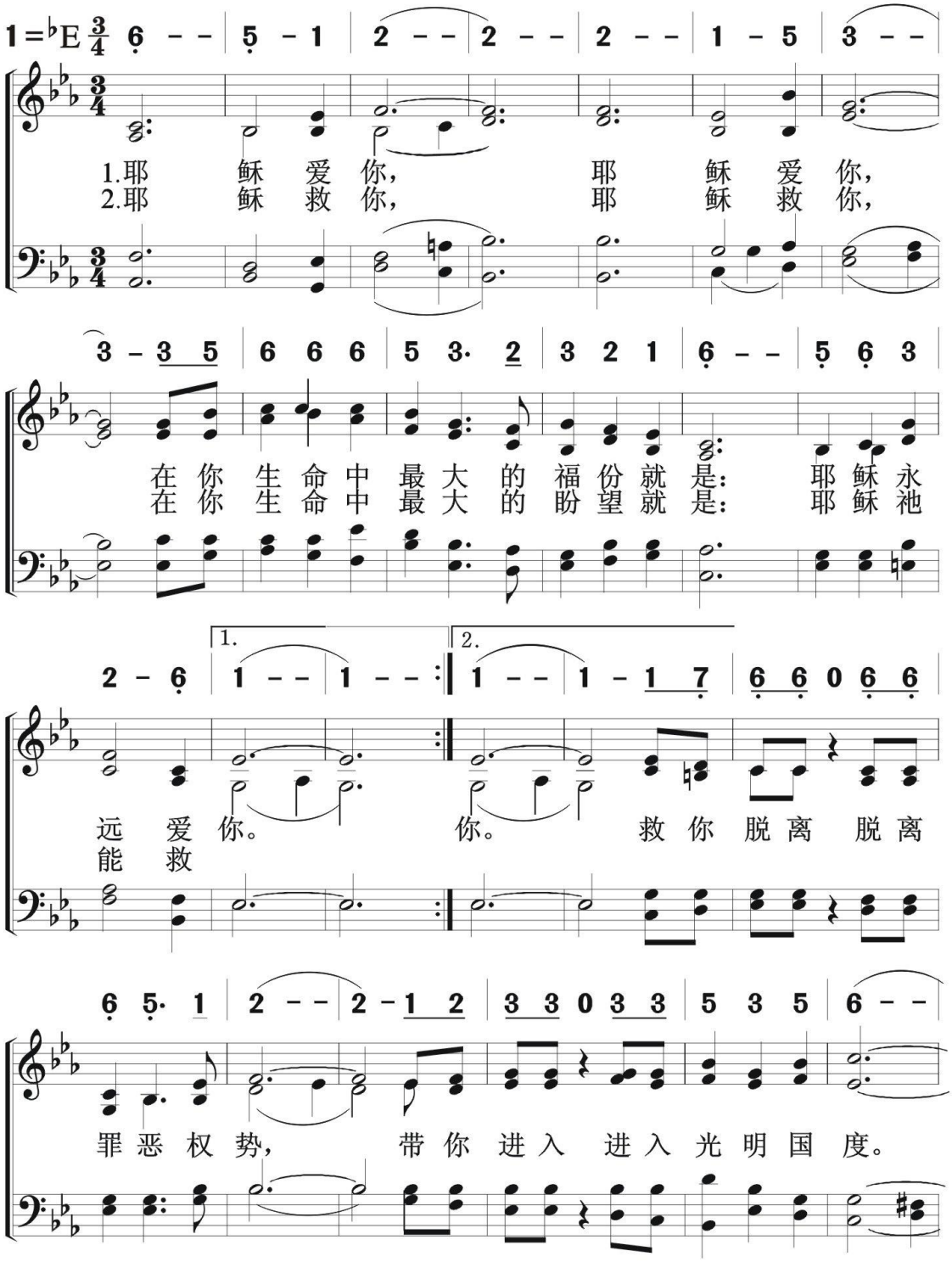

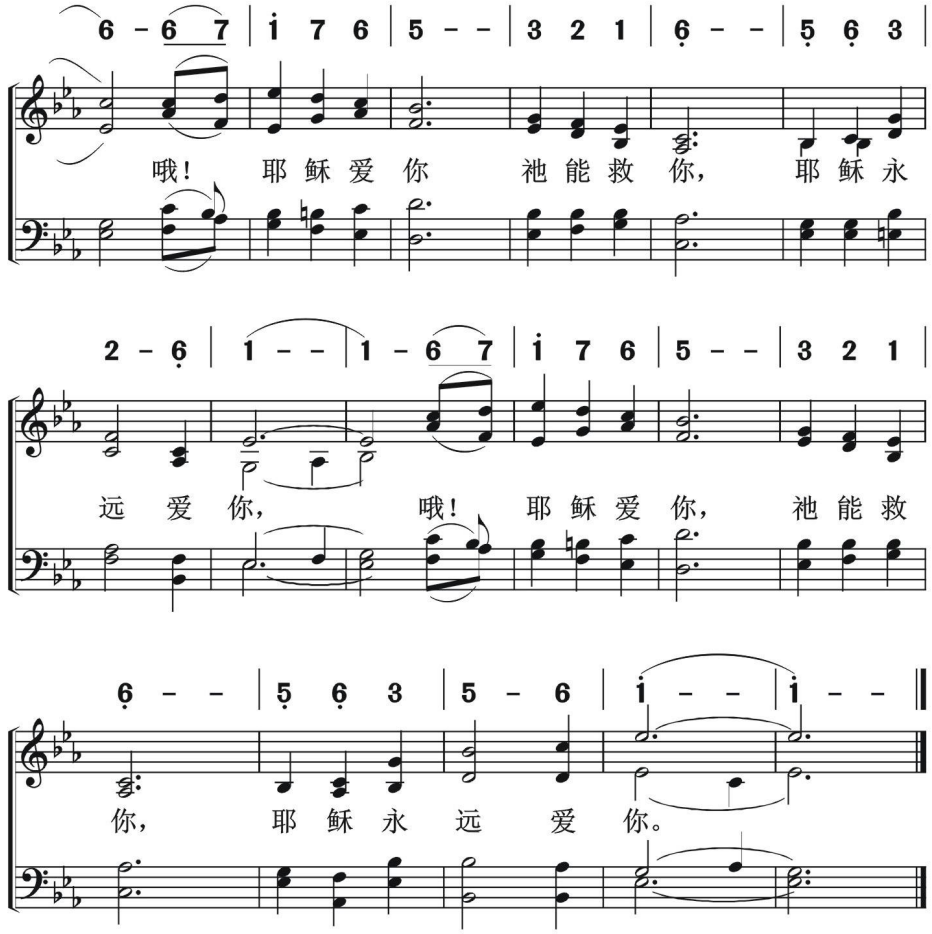
6 - 6 7 | i 7 6 | 5 - - | 3 2 1 | 6 - - | 5 6 3 |
哦！ 耶 稣 爱 你 祂 能 救 你， 耶 稣 永
2 - 6 | 1 - - | 1 - 6 7 | i 7 6 | 5 - - | 3 2 1 |
远 爱 你， 哦！ 耶 稣 爱 你， 祂 能 救
6 - - | 5 6 3 | 5 - 6 | i - - | i - - ‖
你， 耶 稣 永 远 爱 你。

教会侍奉
宣　教

抛救生绳　306

Throw Out The Life Line

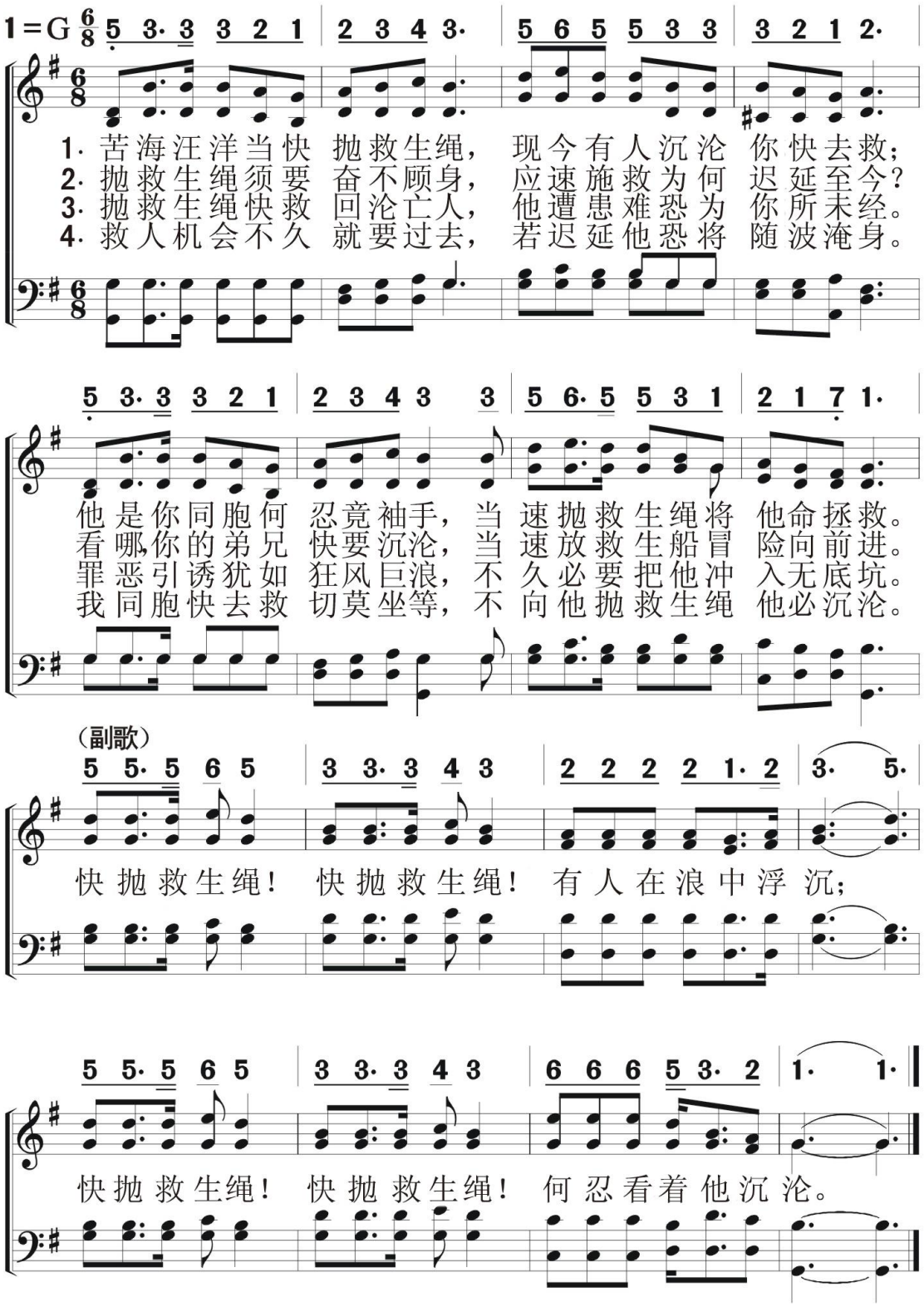

307

求 主 祝 福

Make Me A Blessing

教会侍奉
宣　　教

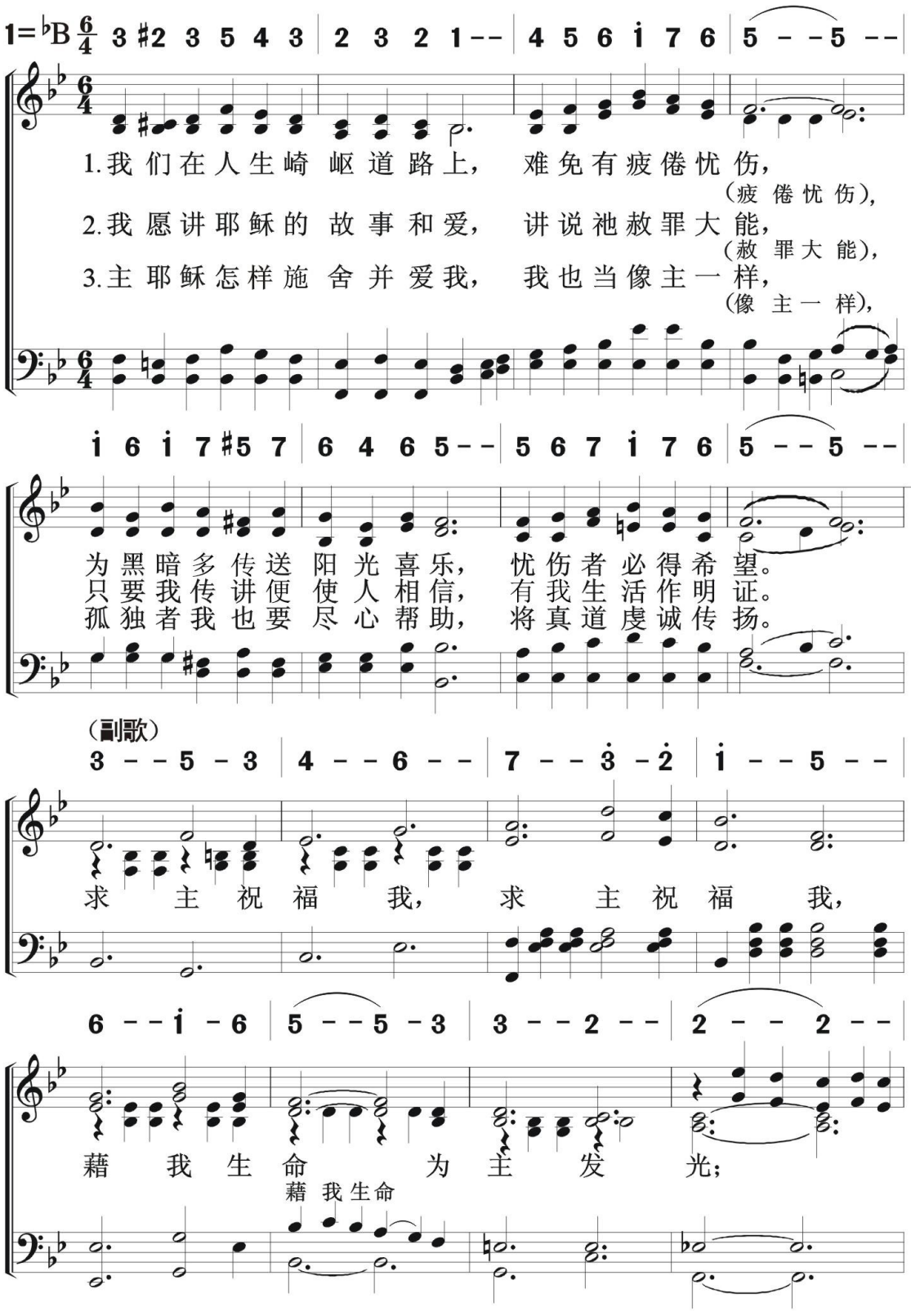

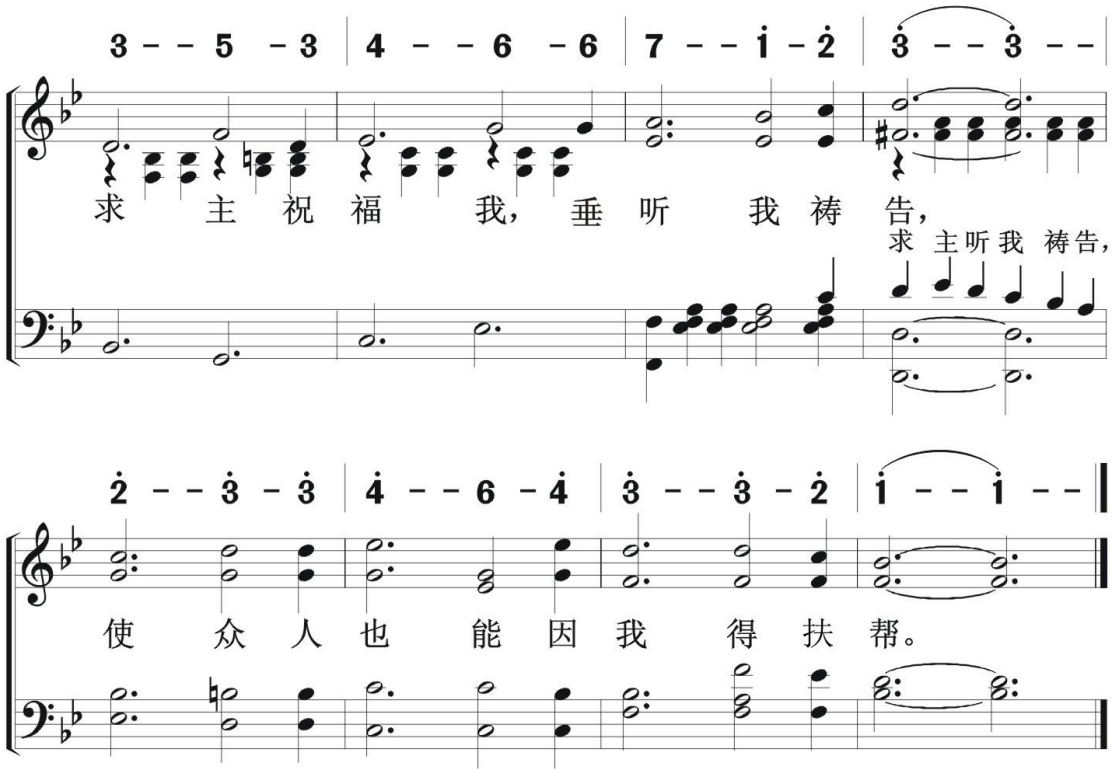
3 - - 5 - 3 | 4 - - 6 - 6 | 7 - - i - 2 | 3 - - 3 - -
求 主 祝 福 我， 垂 听 我 祷 告，
求 主听我 祷告，
2 - - 3 - 3 | 4 - - 6 - 4 | 3 - - 3 - 2 | i - - i - -
使 众 人 也 能 因 我 得 扶 帮。

308 劝罪人来得救

教会侍奉
宣　　教

Come，Ye Sinner

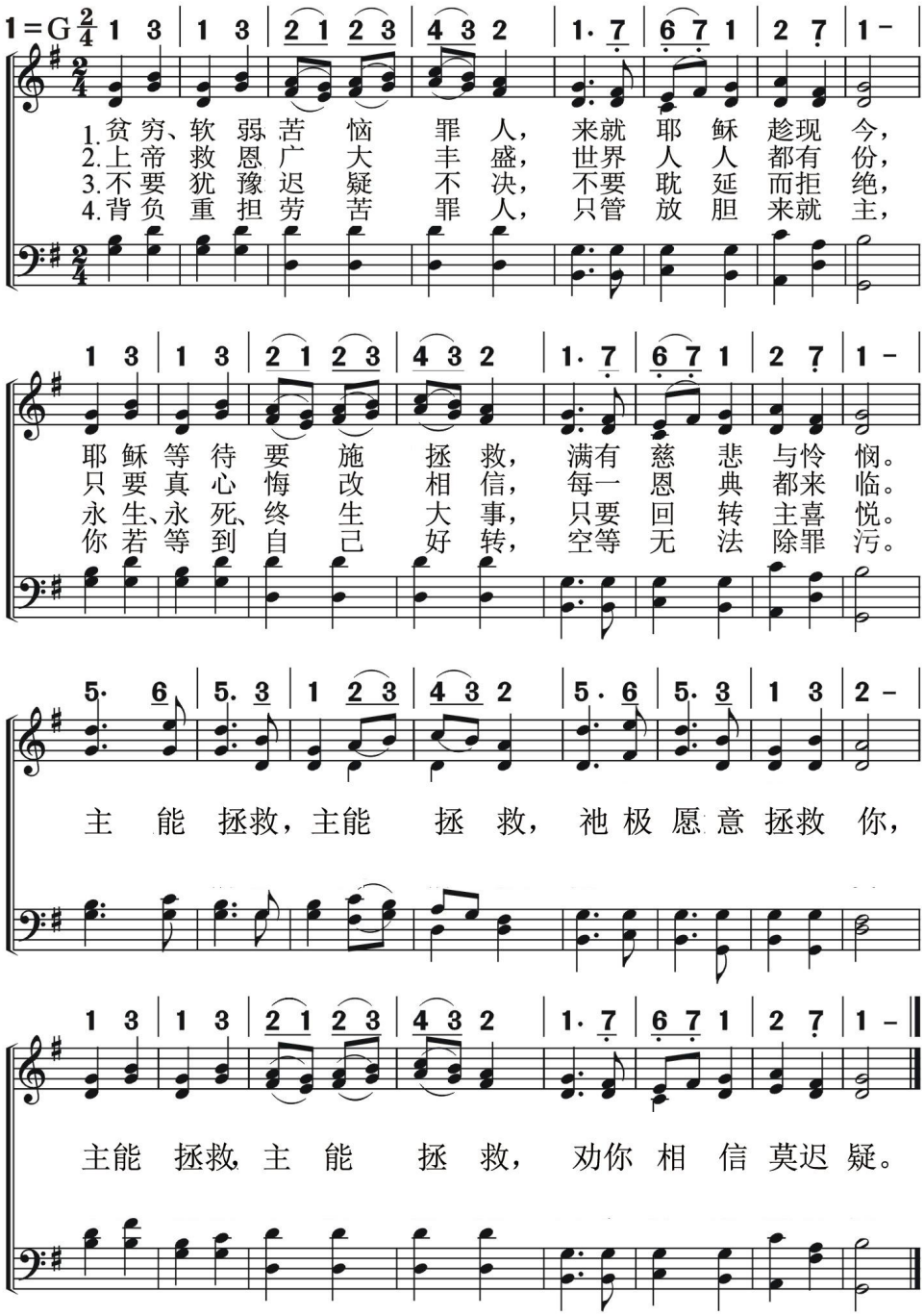

教会侍奉
宣　教

如鸟振翅　309

Flee As A Bird

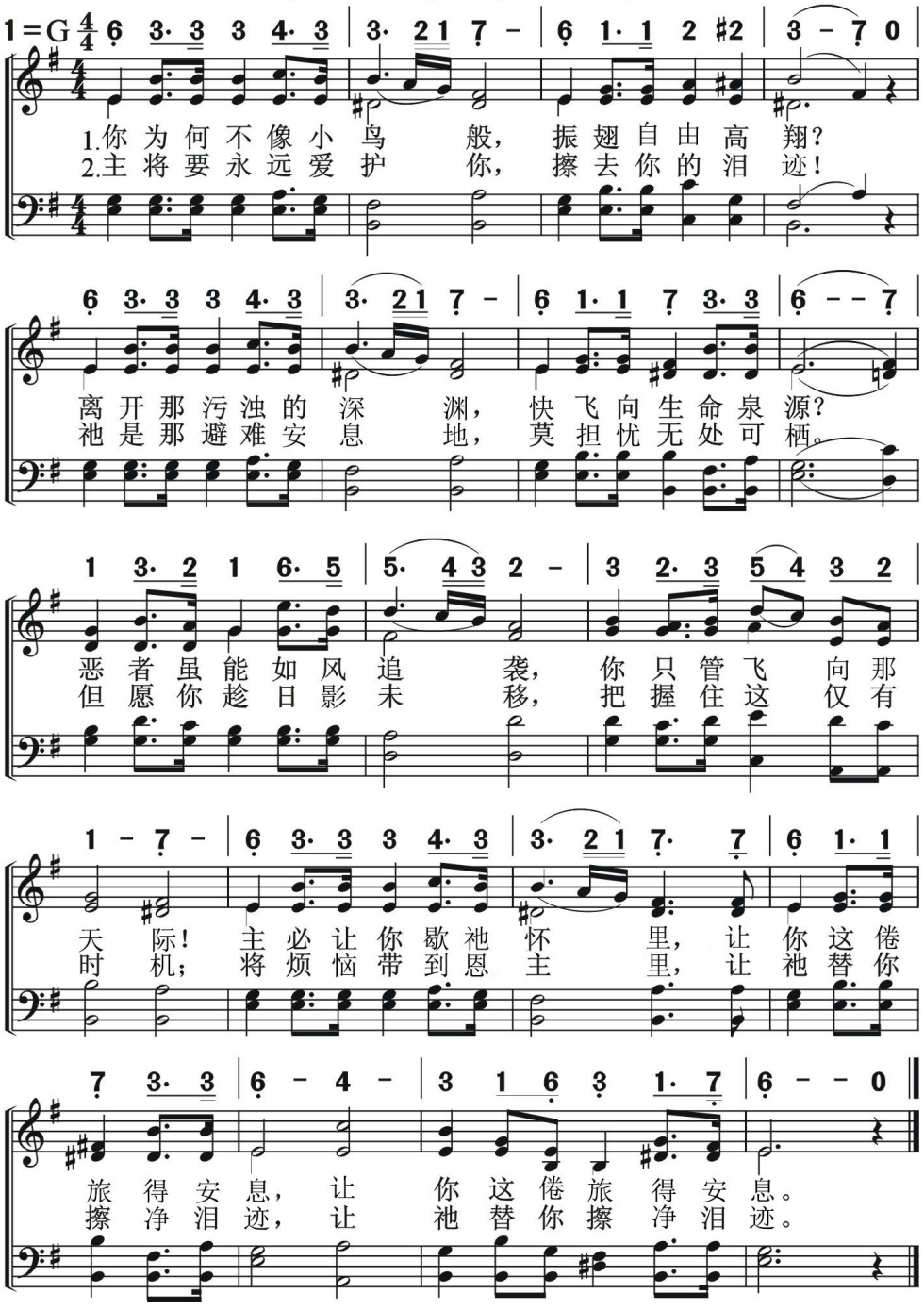

310 三天使警告

Three Angels ' Warnings

教会侍奉
宣　教

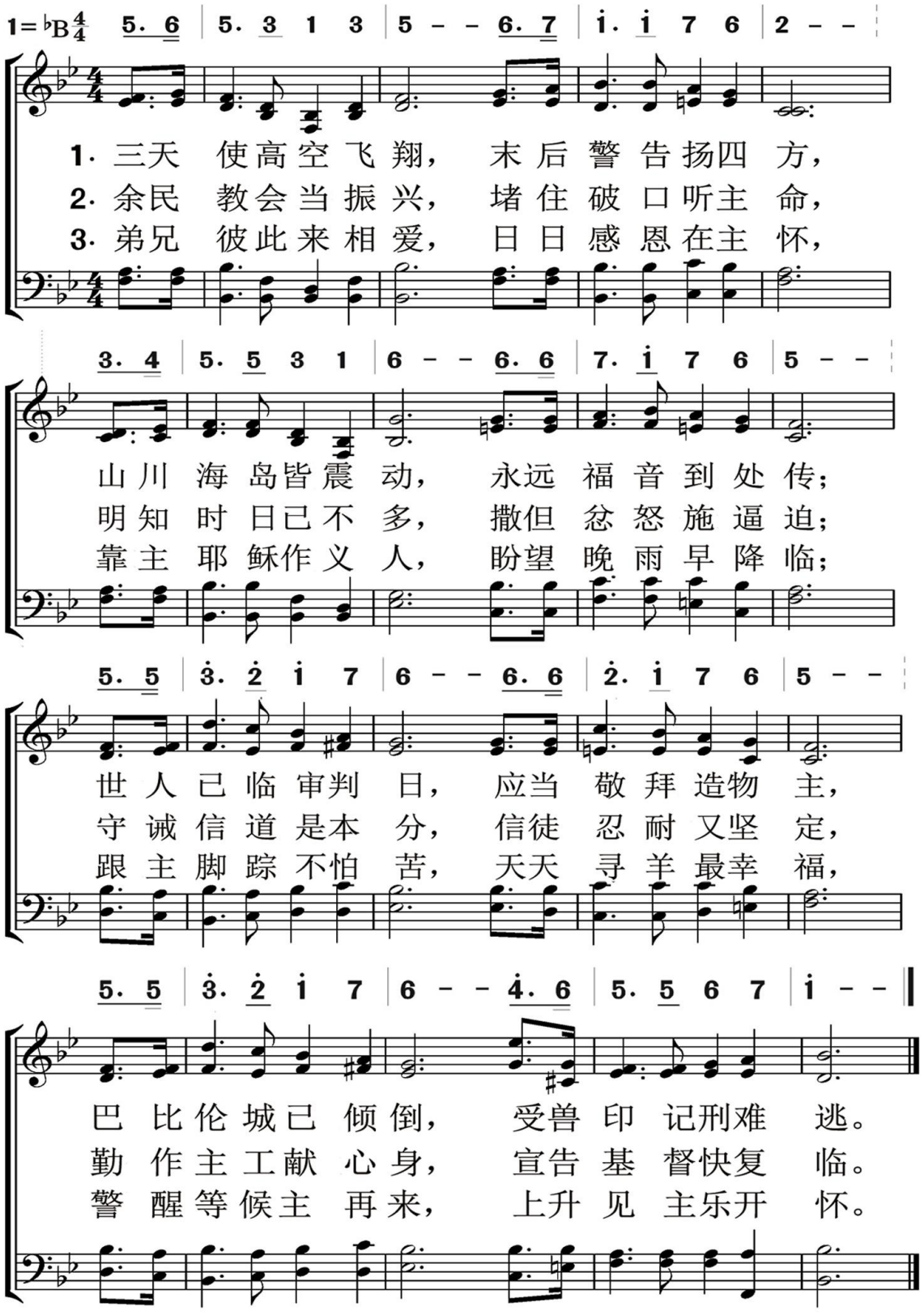

教会侍奉
宣　教

世界非我家

This World Is Not My Home

311

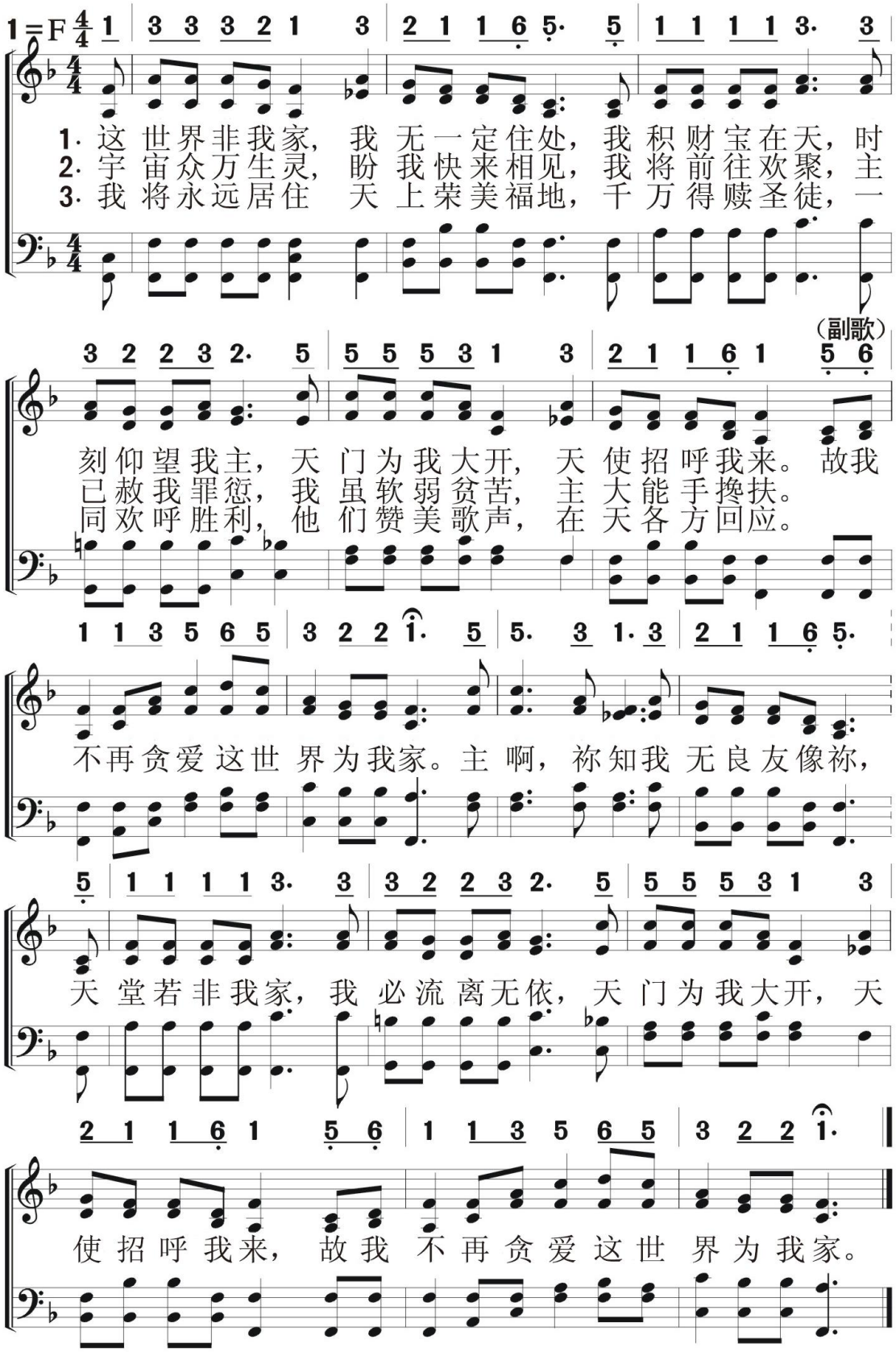

312 天门为我敞开

There Is A Gate That Stands Ajar

教会侍奉
宣　　教

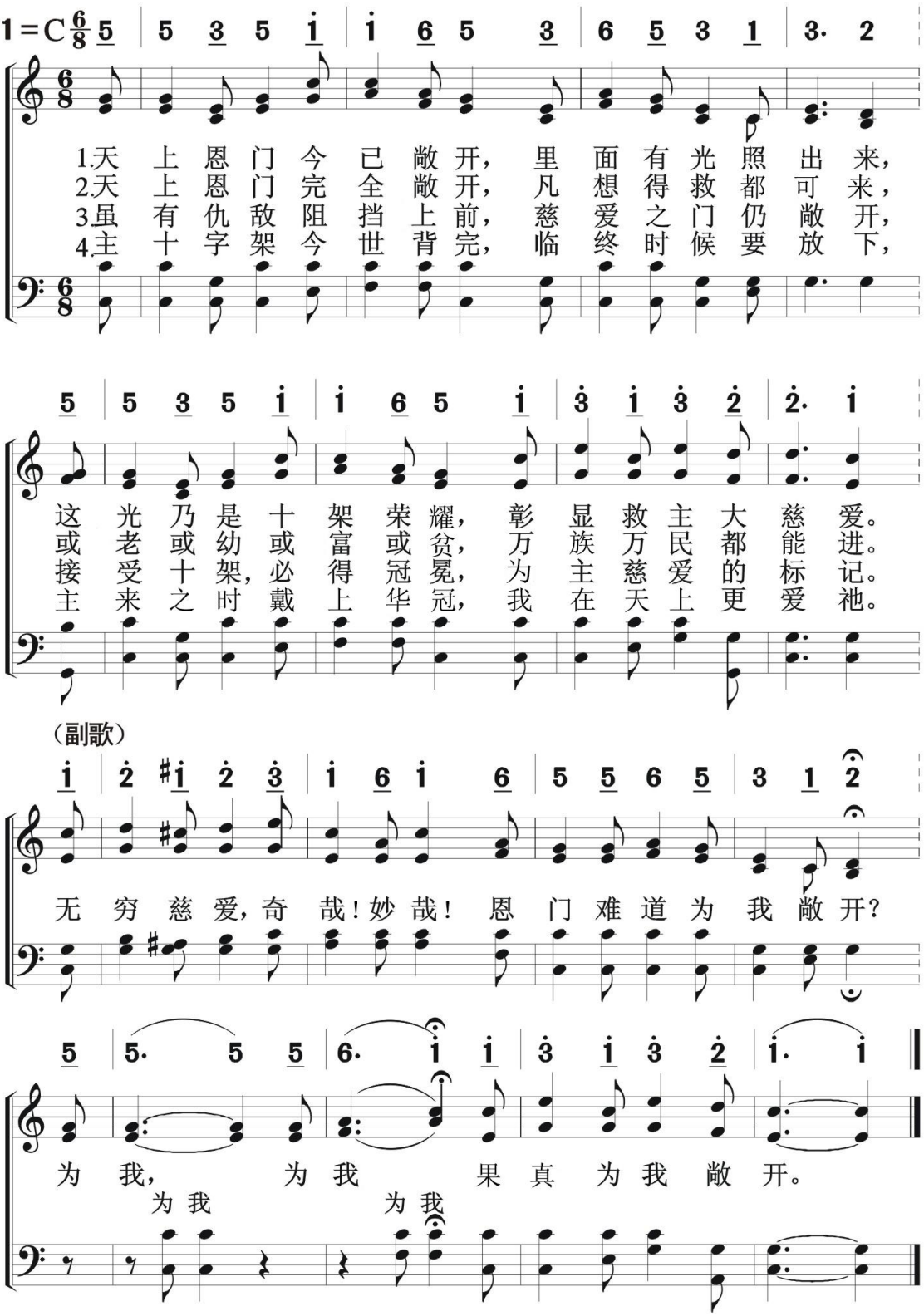

教会侍奉
宣　教

送　恩　光　313

Send The Light

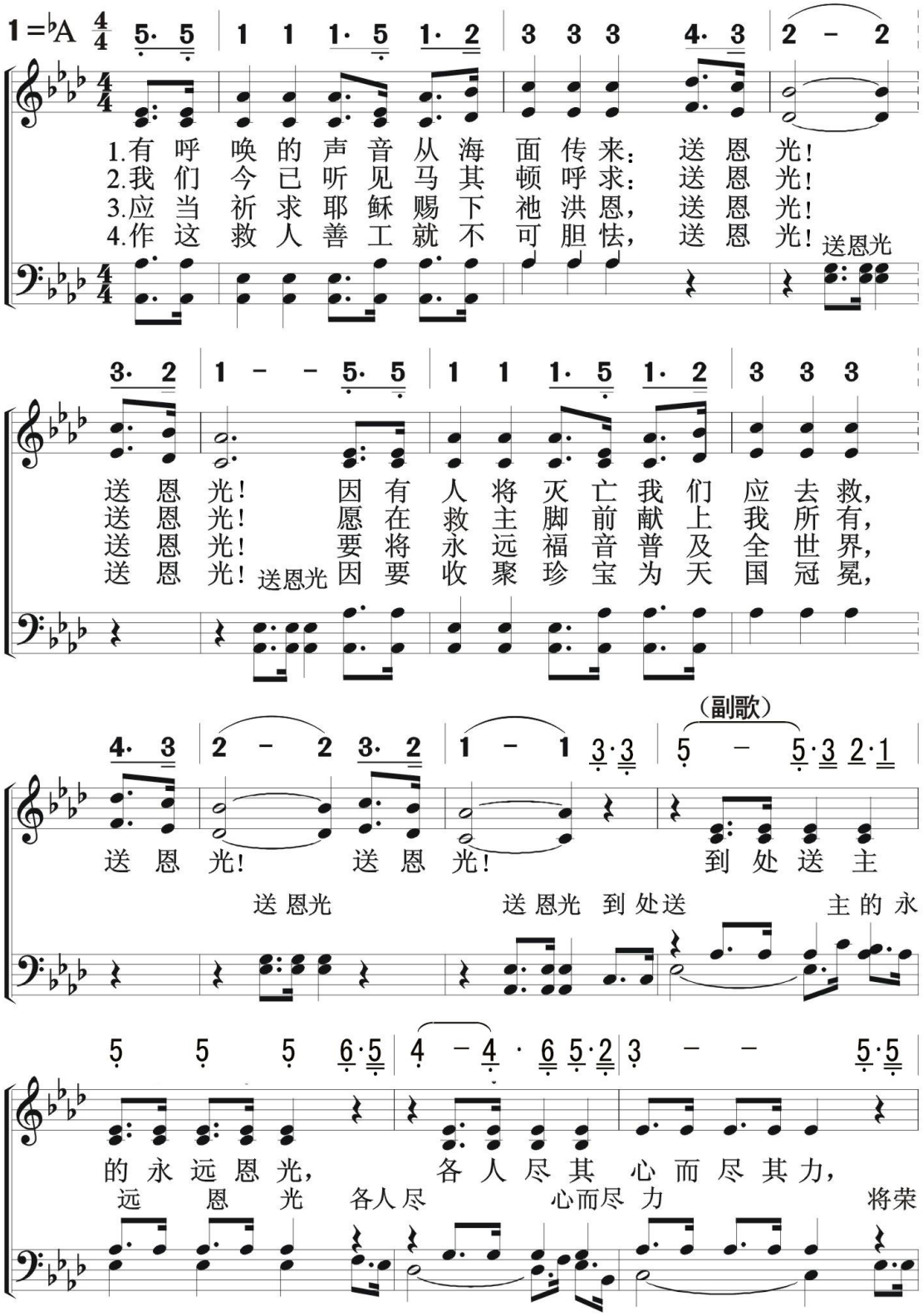

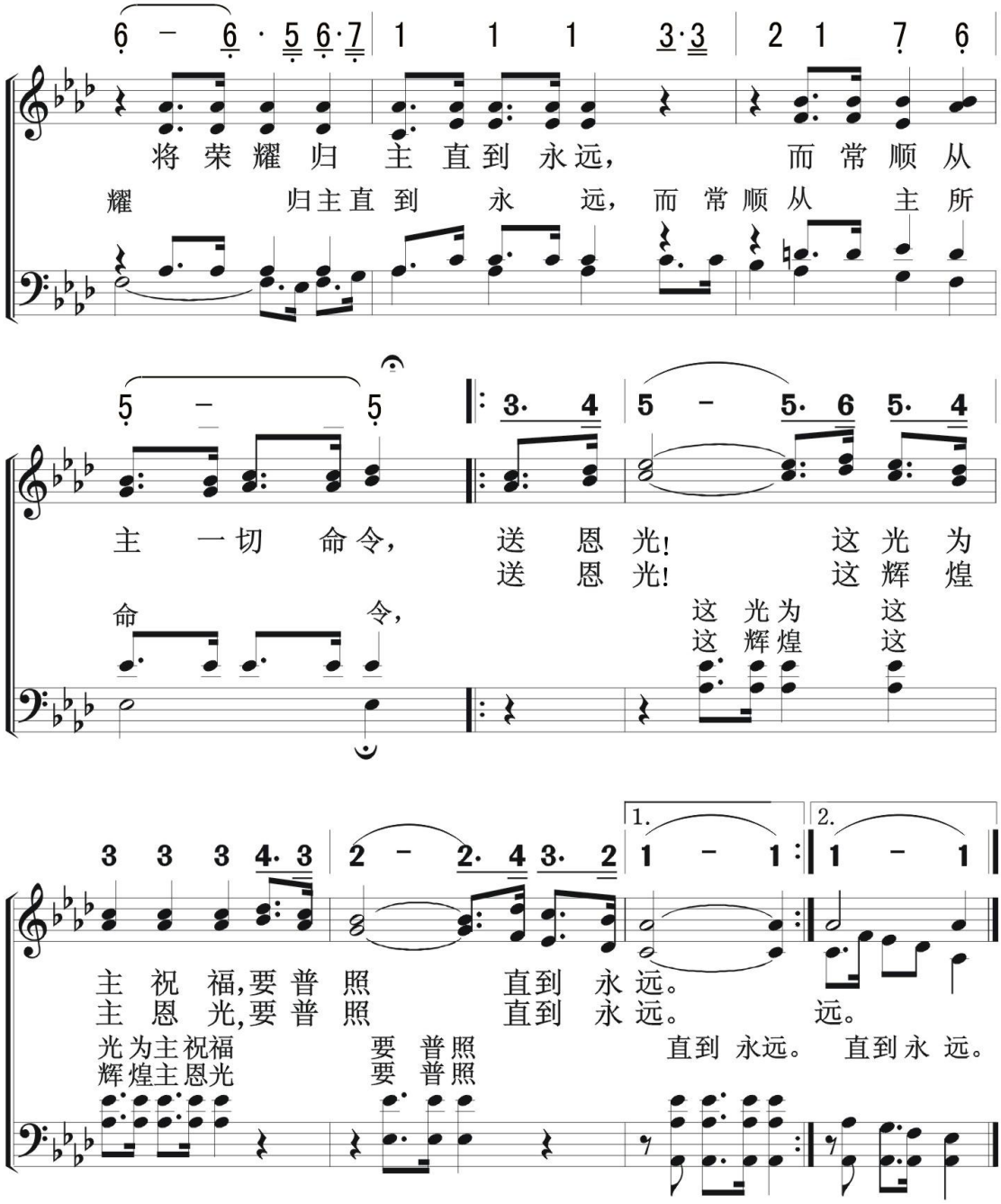
将荣耀归主直到永远，而常顺从
耀归主直到永远，而常顺从主所
主一切命令，送恩光! 这光为
送恩光! 这辉煌
命令，
这光为这
这辉煌这
主祝福,要普照直到永远。
主恩光,要普照直到永远。
光为主祝福要普照直到永远。直到永远。
辉煌主恩光要普照
1.
2.

教会侍奉
宣　教

为耶稣劳力　314

Gladly，Gladly，Toiling　For The Master

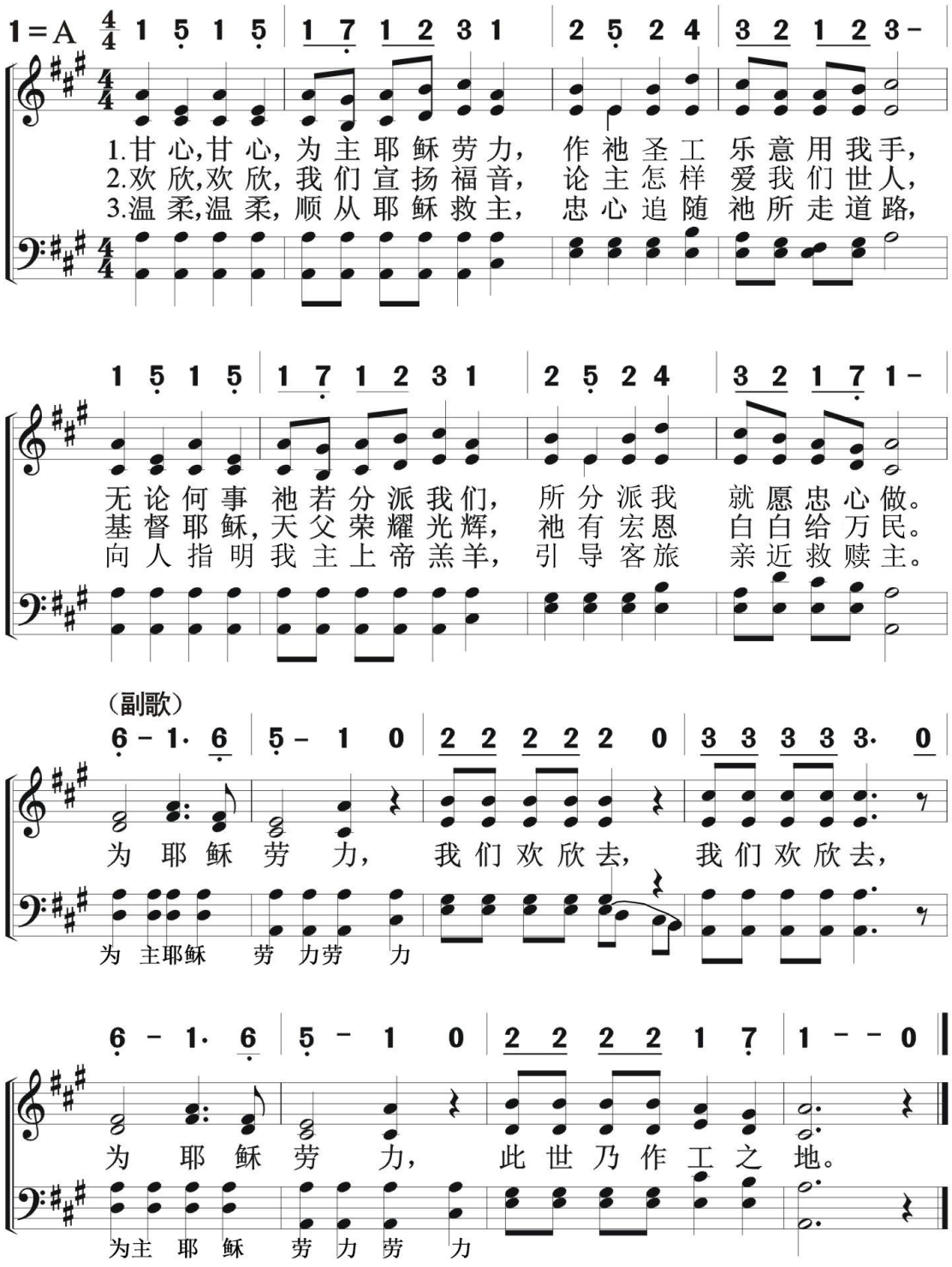

315 闻主过路

教会侍奉
宣　教

What Means This Eager， Anxious Throng

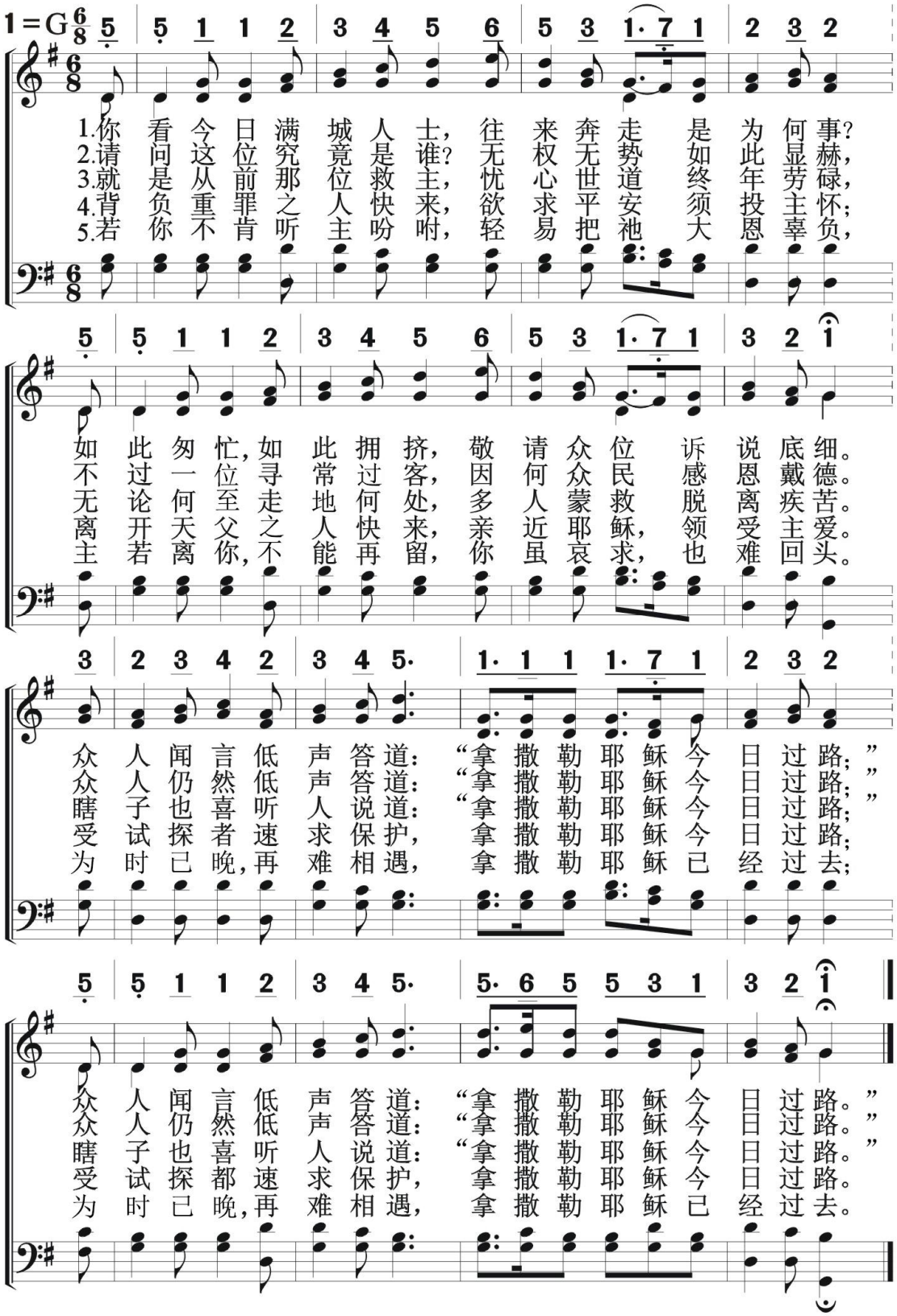

教会侍奉
宣　教

我在此请差遣我　316

Hark! The Voice Of Jesus Calling

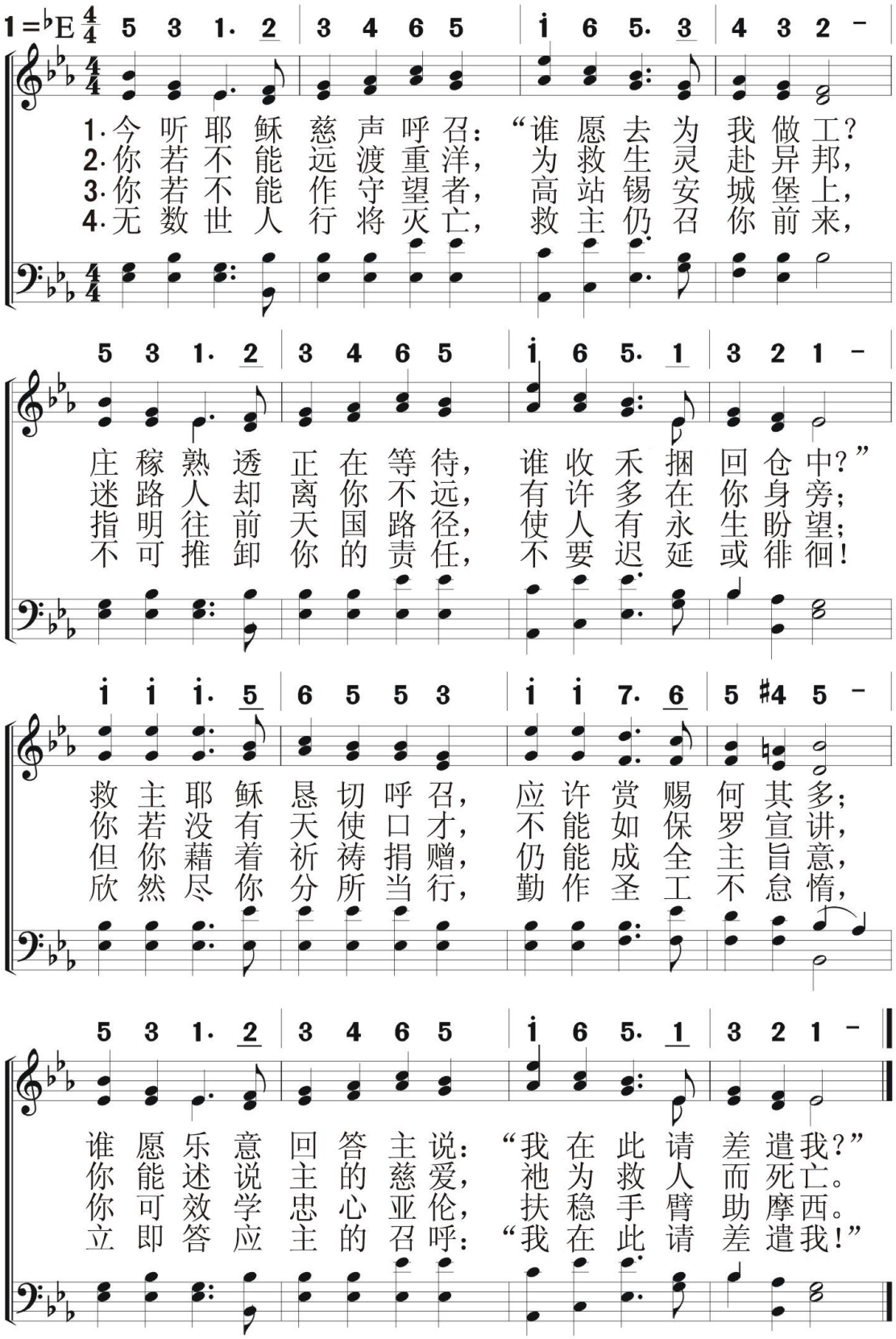

317 信主得生命

教会侍奉
宣　教

Everlasting Life

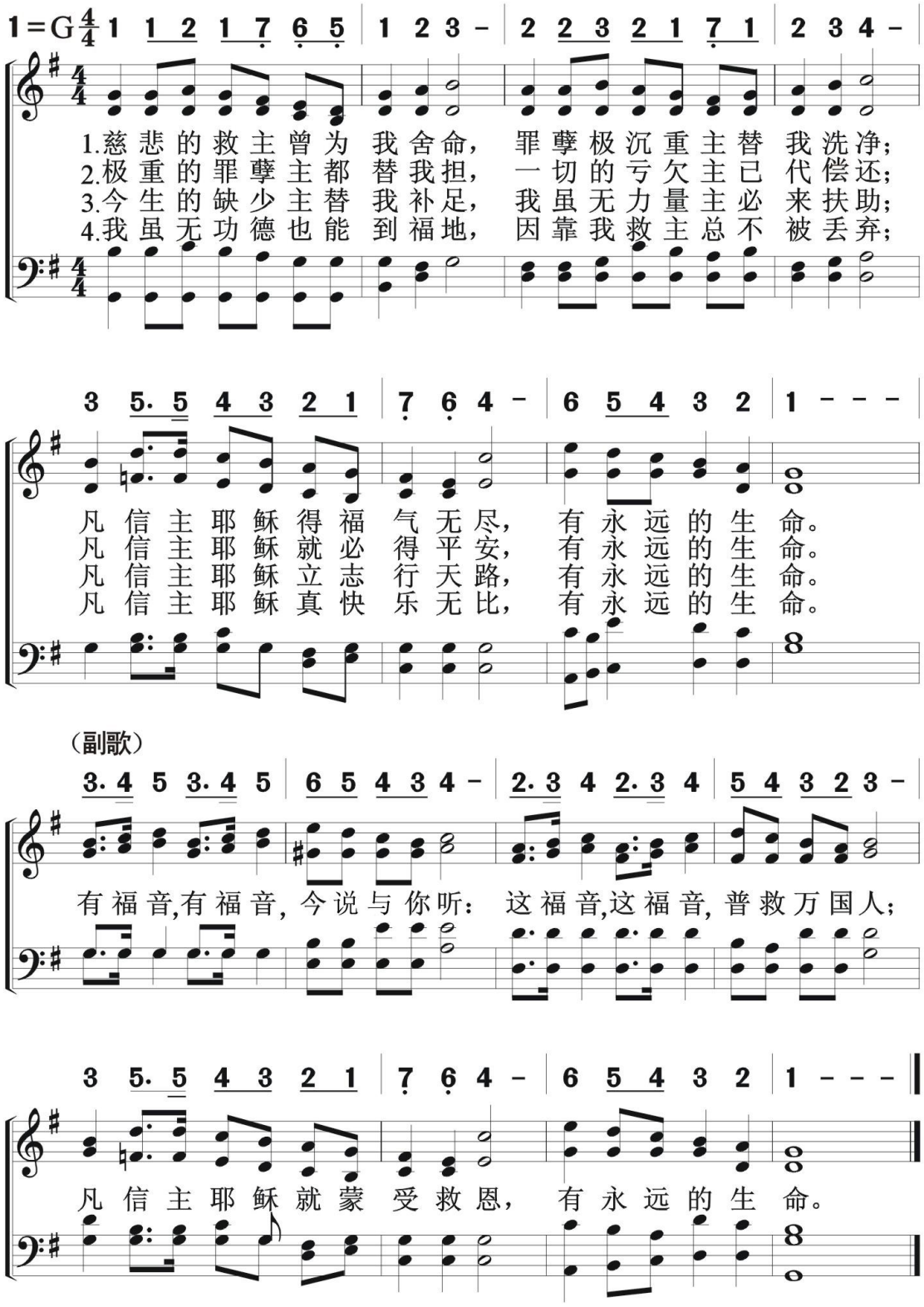

教会侍奉
宣　教

行在光中　318

Walk In The Light

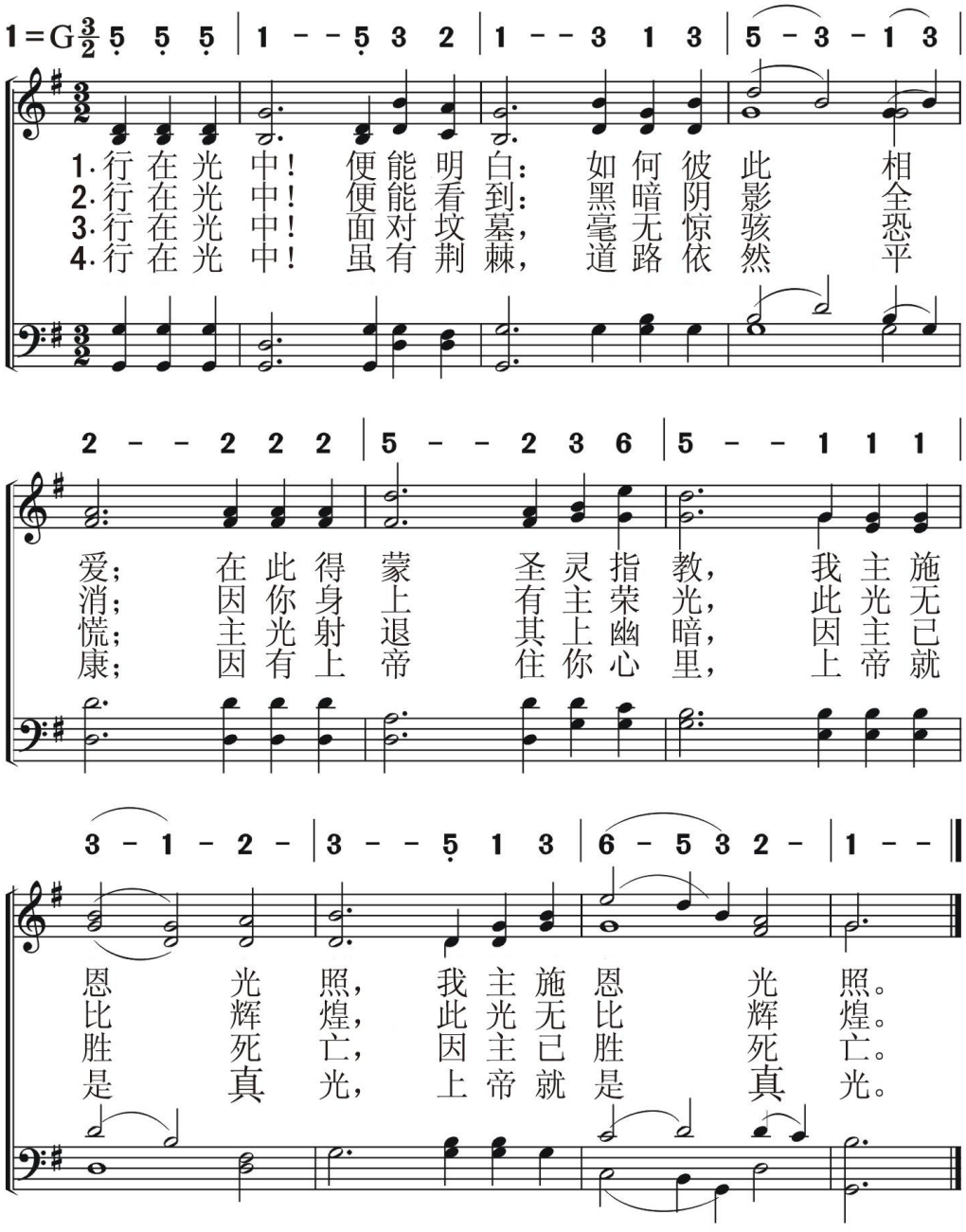

319 寻找迷羊

教会侍奉
宣　教

Hark！ 'Tis The Shepherd's Voice I Hear

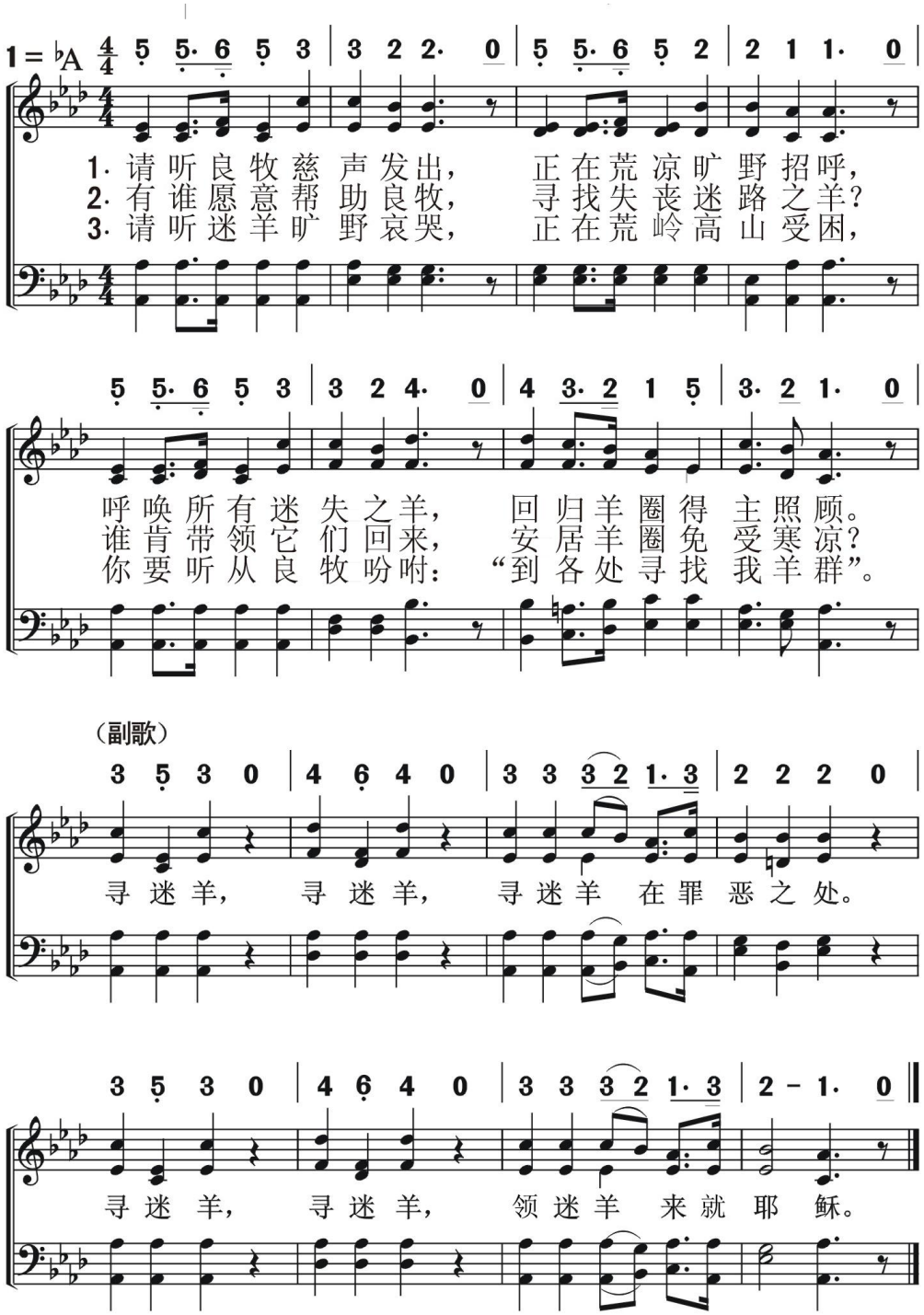

教会侍奉
宣　　教

因爱作工

Do Thy Work Manfully

320

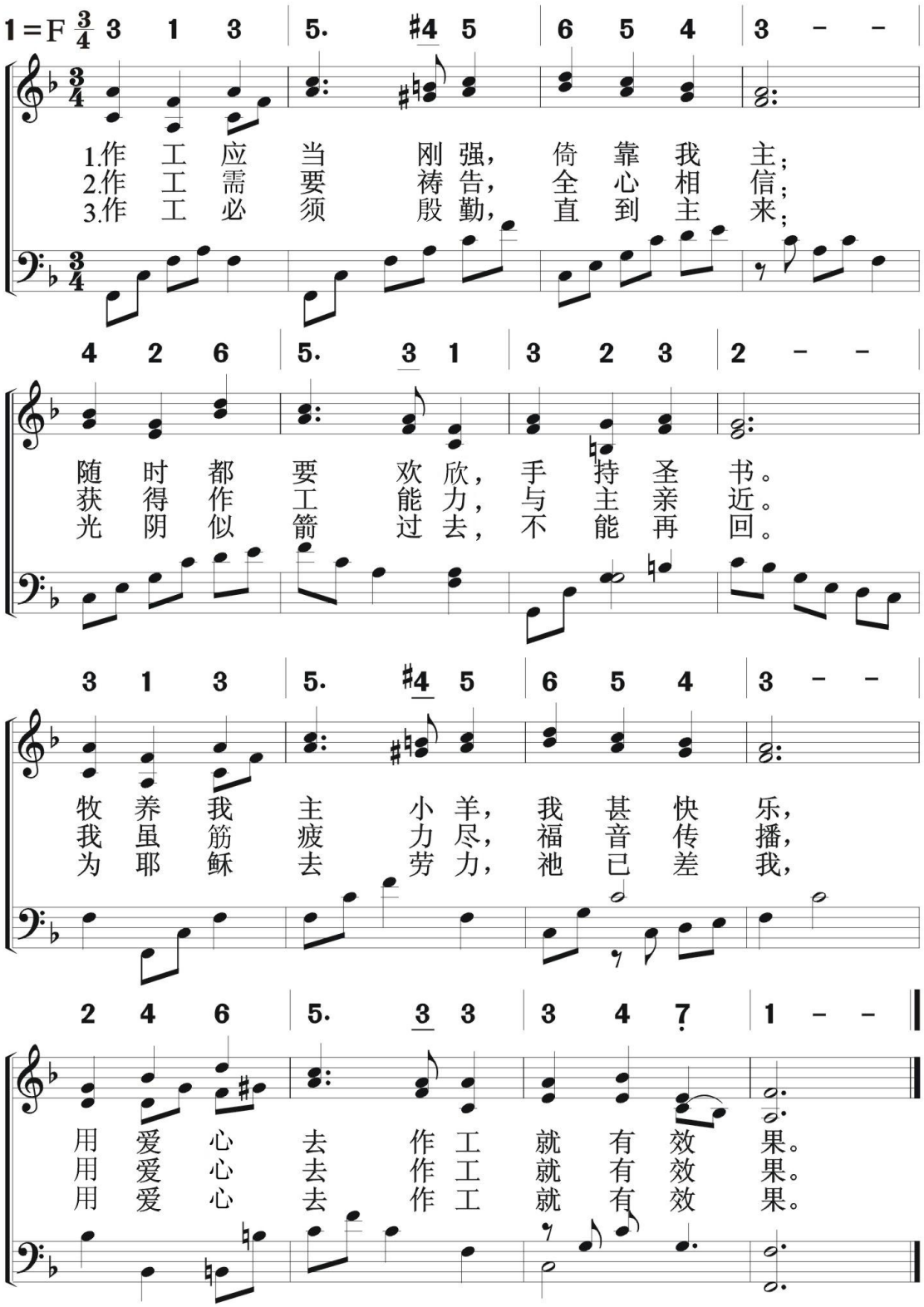

321 忧闷者可来

Come，Ye Disconsolate

教会侍奉
宣　教

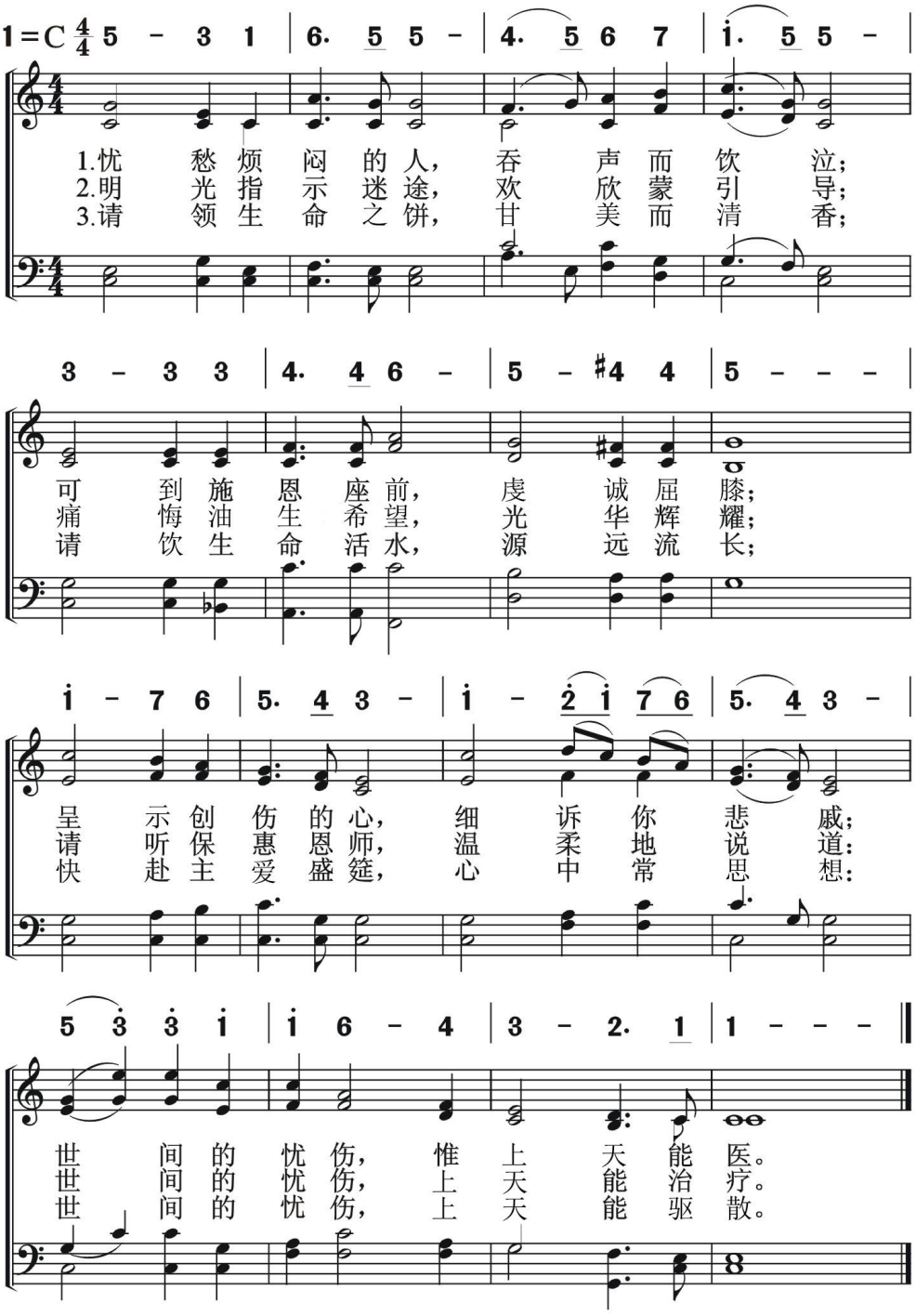

教会侍奉
宣　教

愿人人得知　322

Let Everybody Know

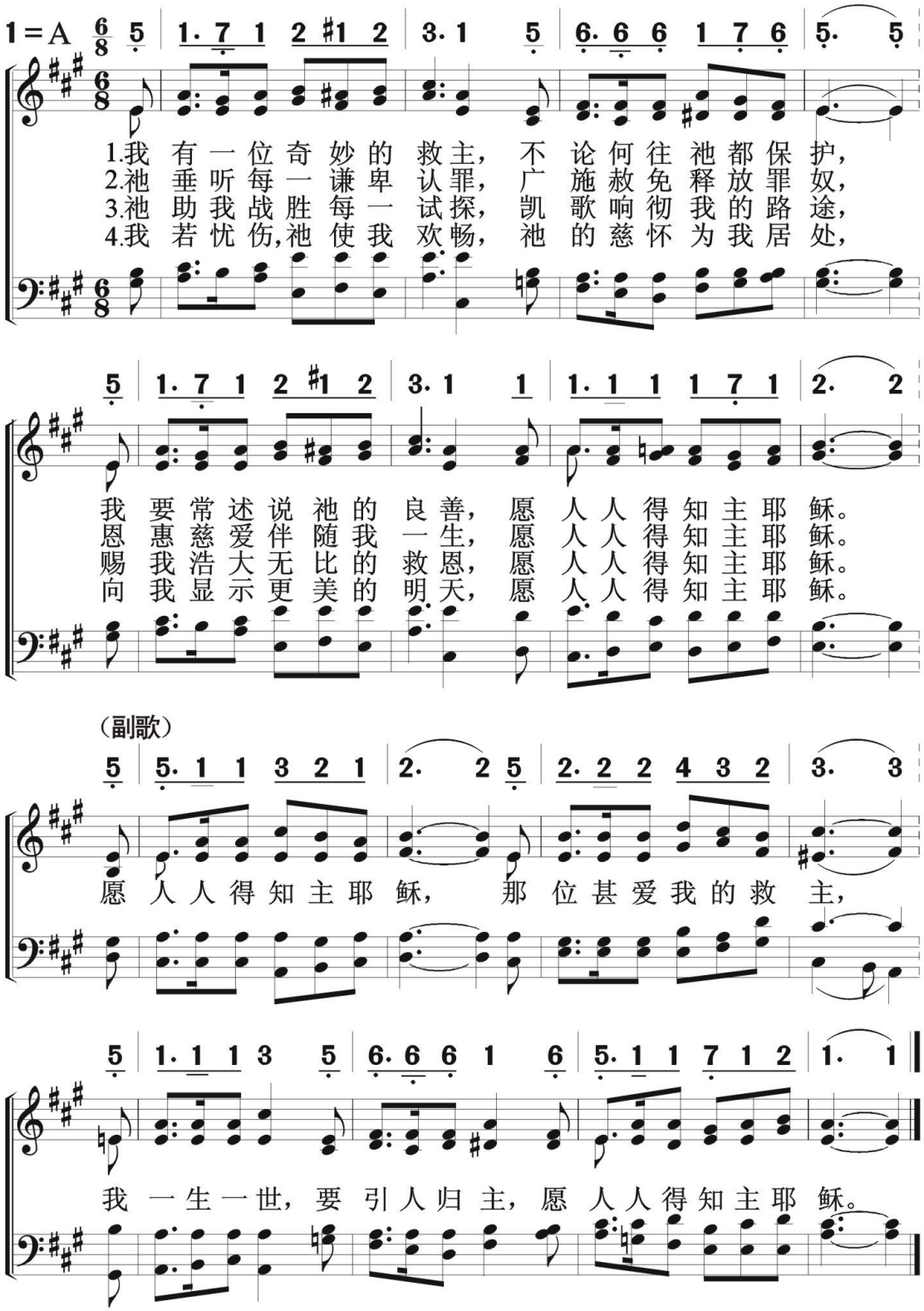

323 逐一劝导

Win Them One By One

教会侍奉
宣　教

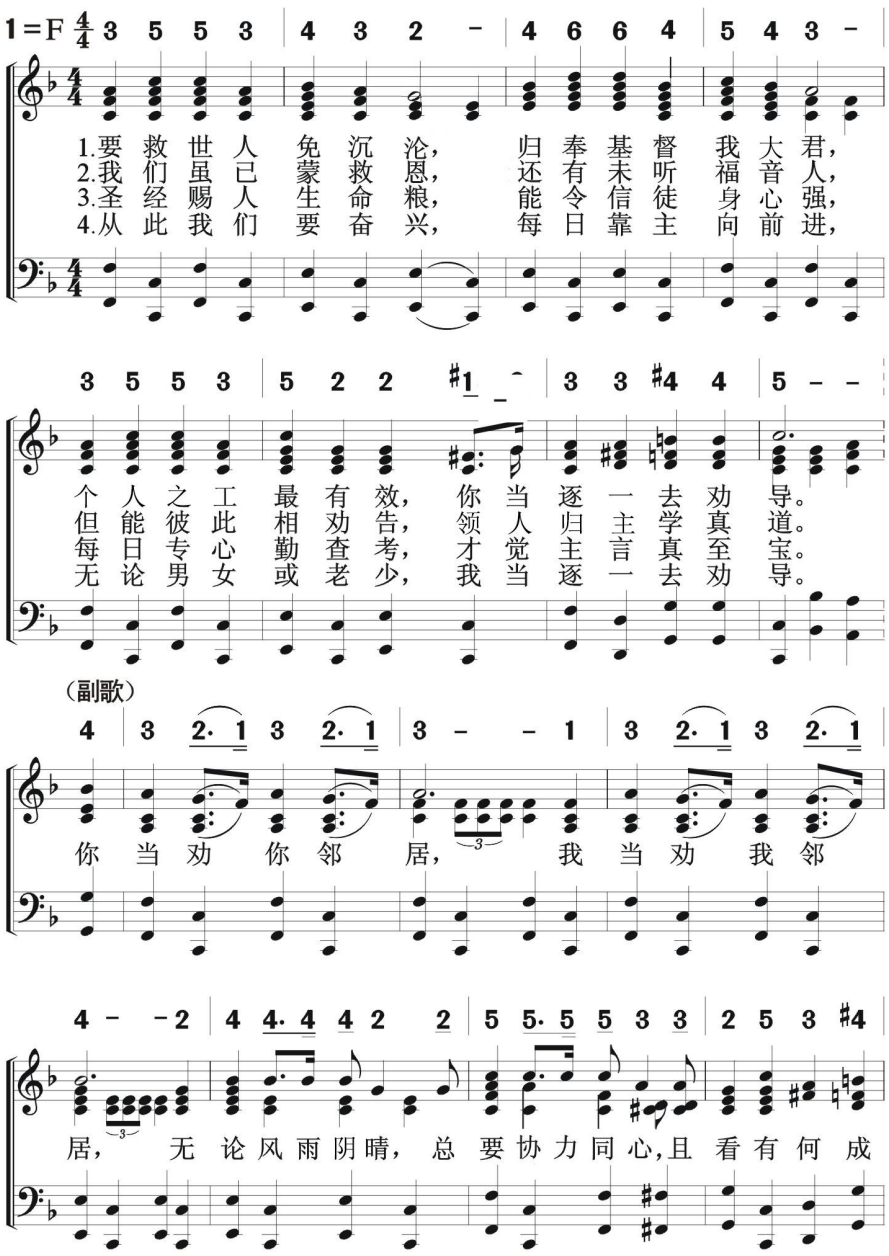

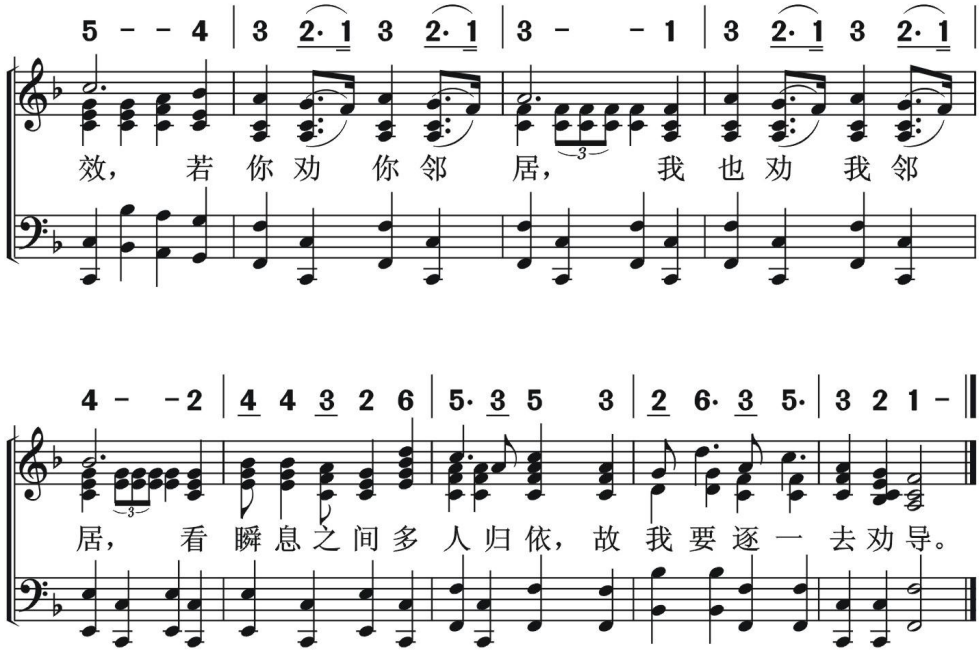
5 - - 4 | 3 2· 1 3 2· 1 | 3 - - 1 | 3 2· 1 3 2· 1 |
效， 若 你 劝 你 邻 居， 我 也 劝 我 邻
4 - - 2 | 4 4 3 2 6 | 5· 3 5 3 | 2 6· 3 5· | 3 2 1 - ‖
居， 看 瞬 息 之 间 多 人 归 依，故 我 要 逐 一 去 劝 导。

324 主耶稣呼唤我

教会侍奉
宣　教

From The Fields So White With Harvest

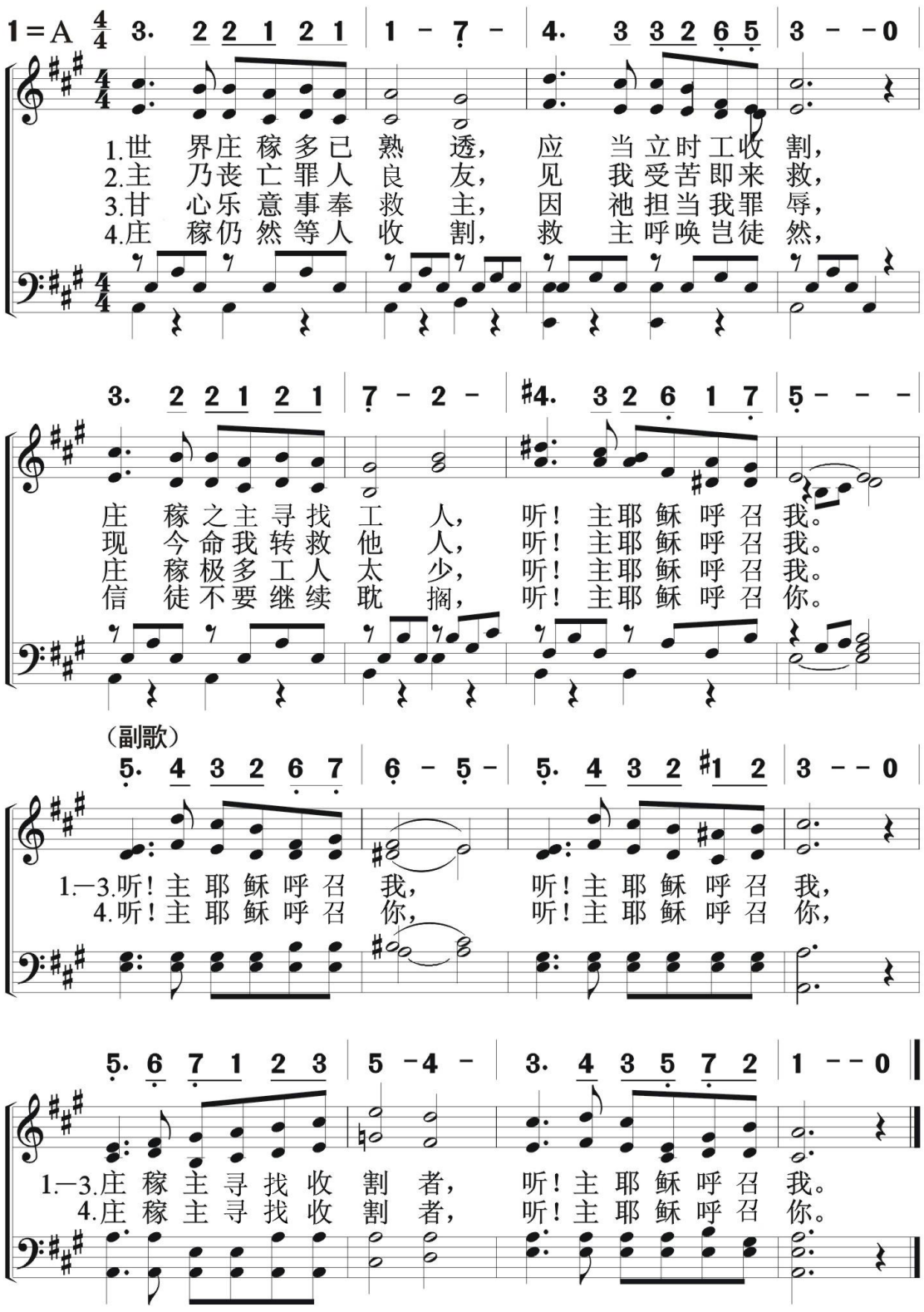

教会侍奉
宣　教

主的故事

I Love To Tell The Story

325

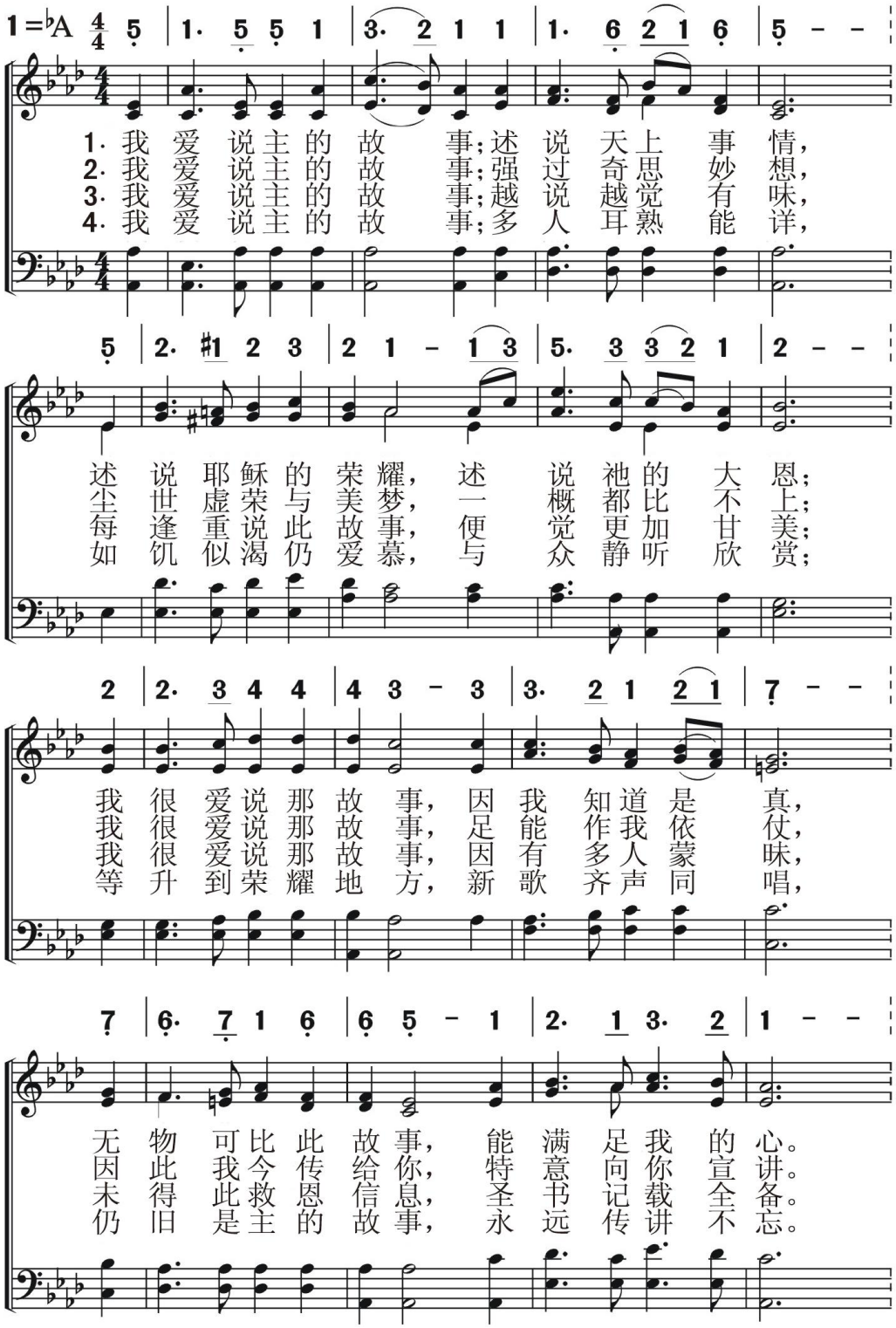

（副歌）

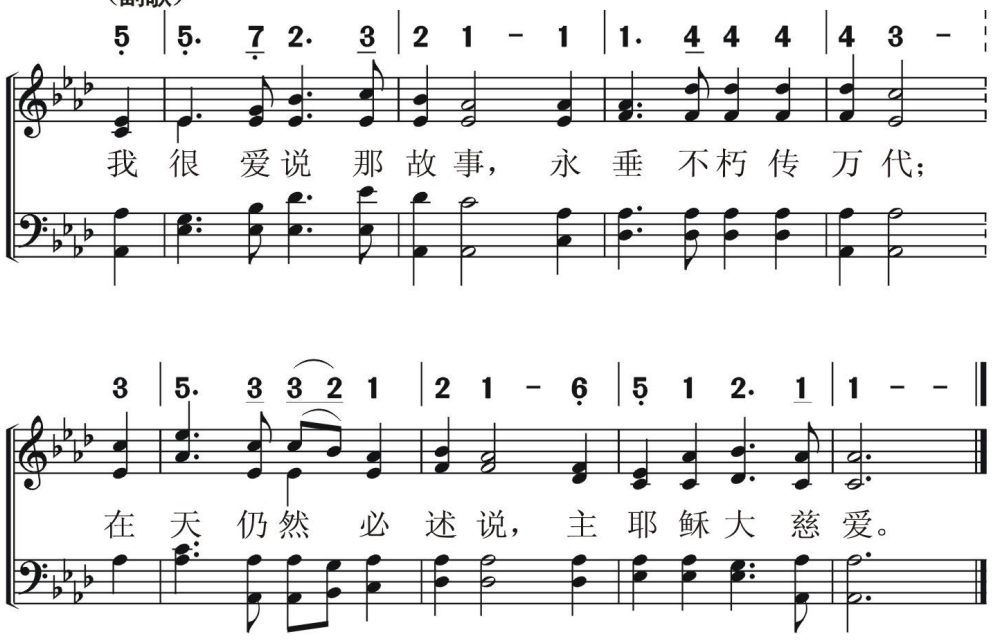
5 | 5· 7 2· 3 | 2 1 - 1 | 1· 4 4 4 | 4 3 -
我 很 爱说 那 故 事， 永 垂 不朽 传 万 代；
3 | 5· 3 3 2 1 | 2 1 - 6 | 5 1 2· 1 | 1 - -
在 天 仍然 必 述 说， 主 耶 稣 大 慈 爱。

教会侍奉
宣　教

助我进深　326

Deeper, Deeper

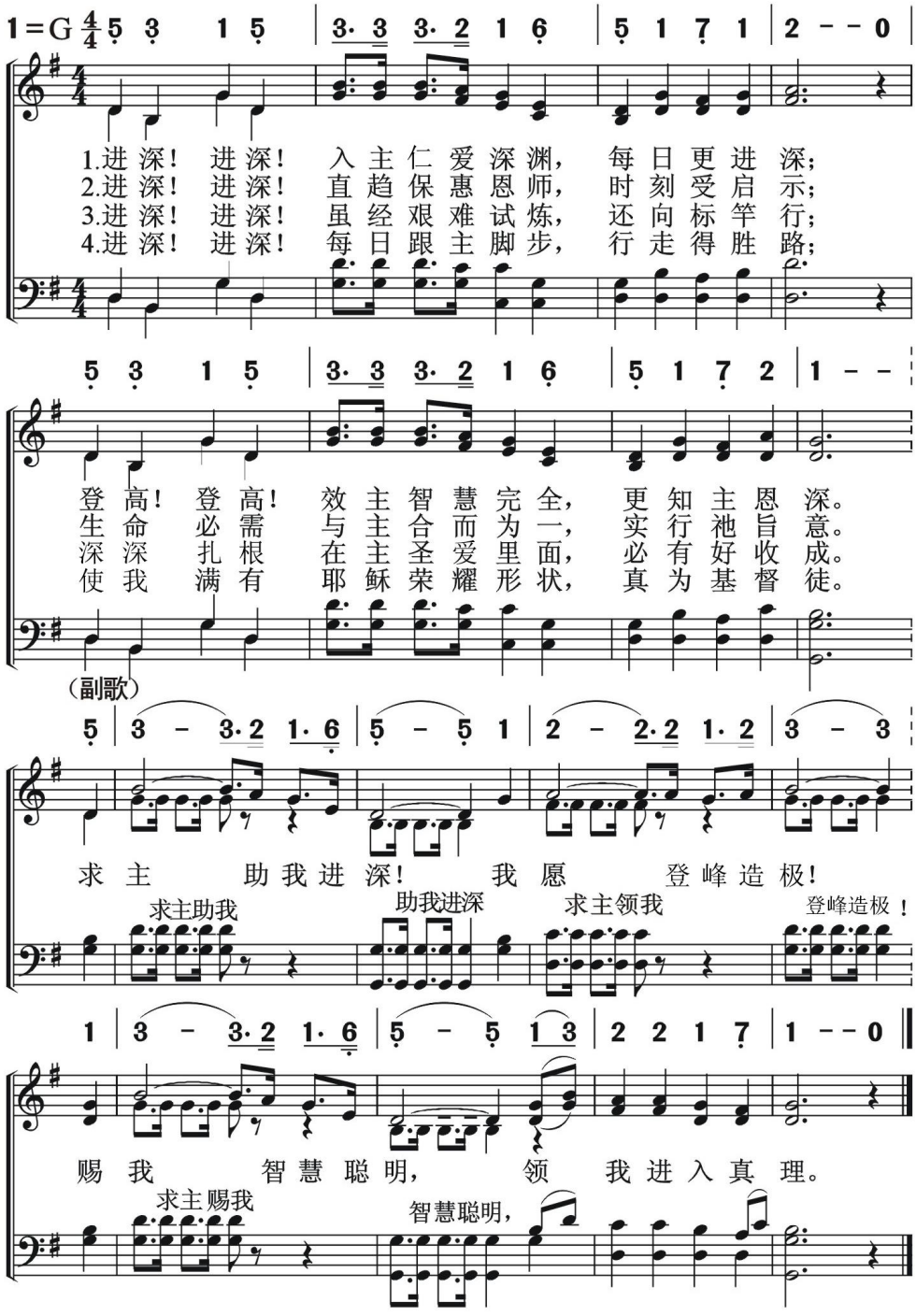

327 作工等主来

Toiling On

教会侍奉
宣　教

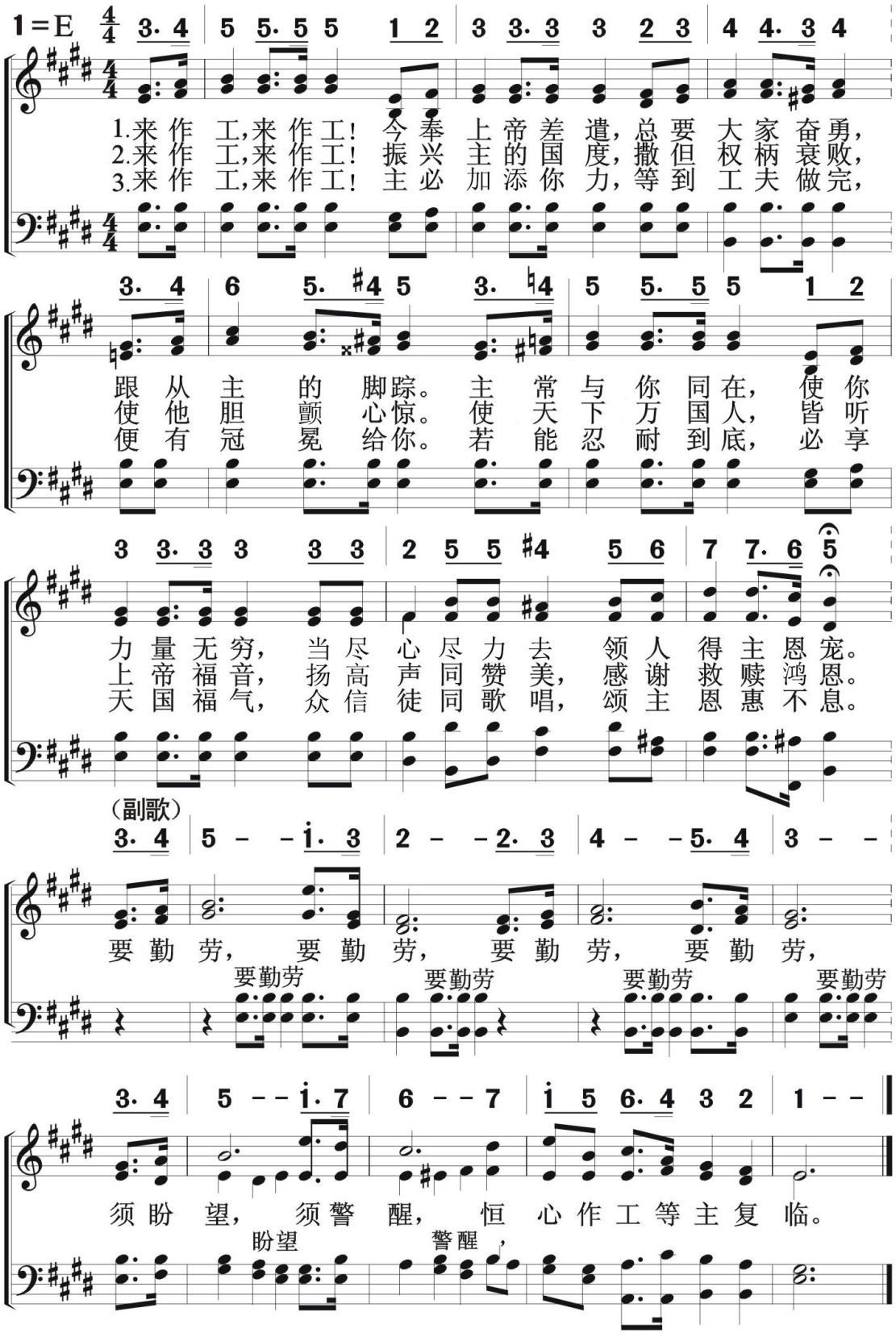

教会侍奉
宣　教

爱惜光阴

328

Work for the Night is Coming

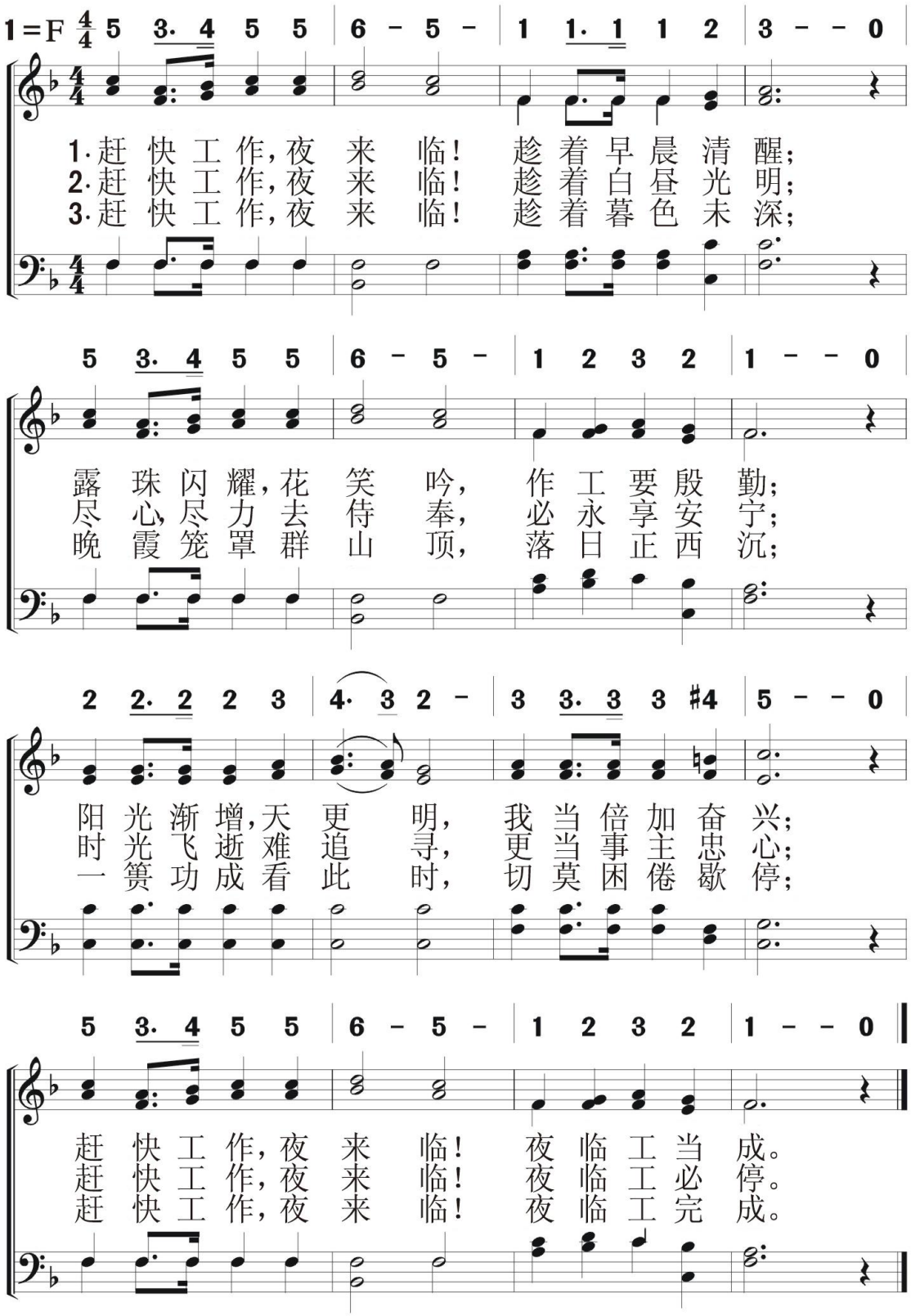

329 劳苦罪人请速来

Come，Ye Weary

教会侍奉
宣　教

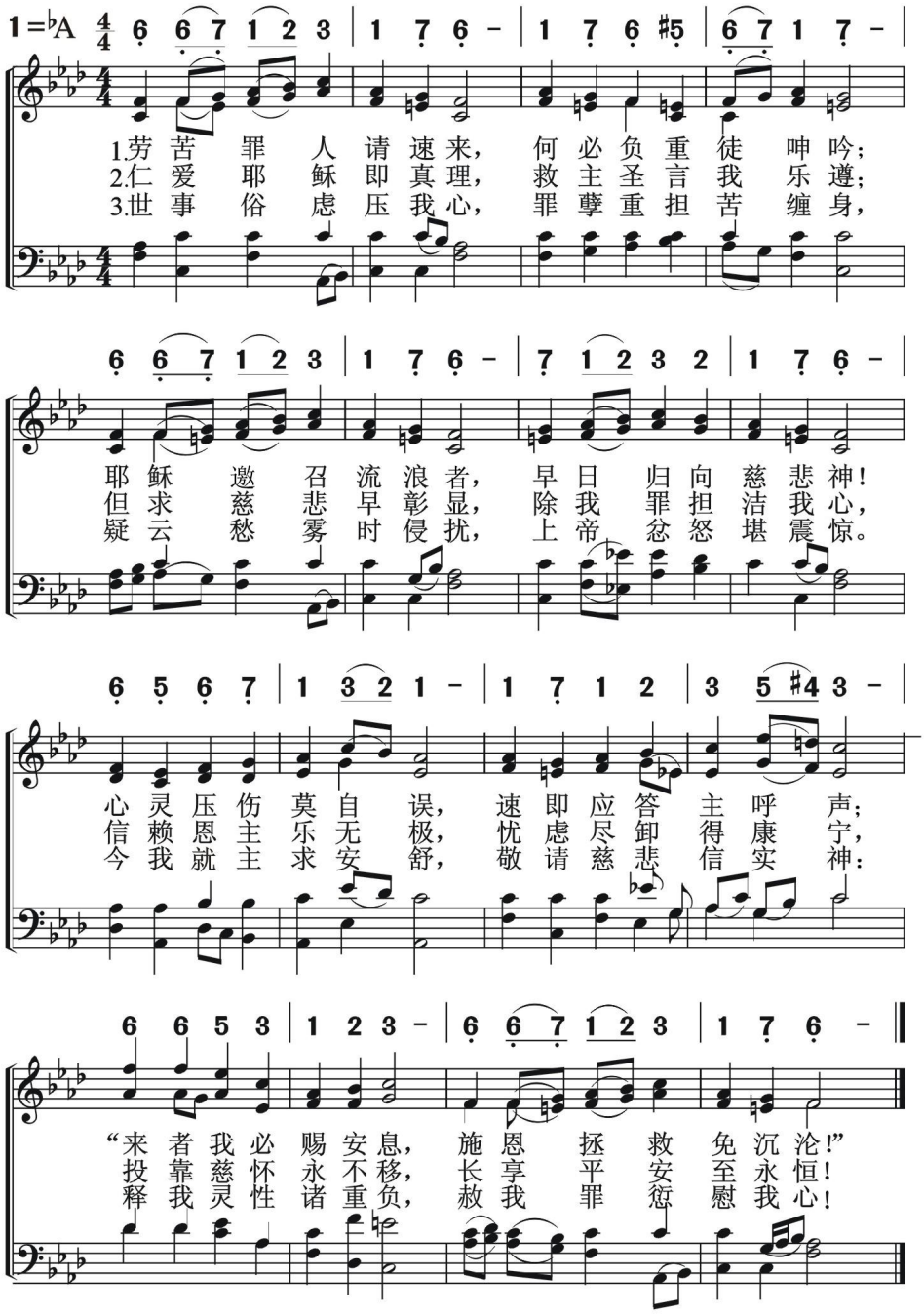

教会侍奉
宣　教

谁是收割人

330

O Where Are the Peaper?

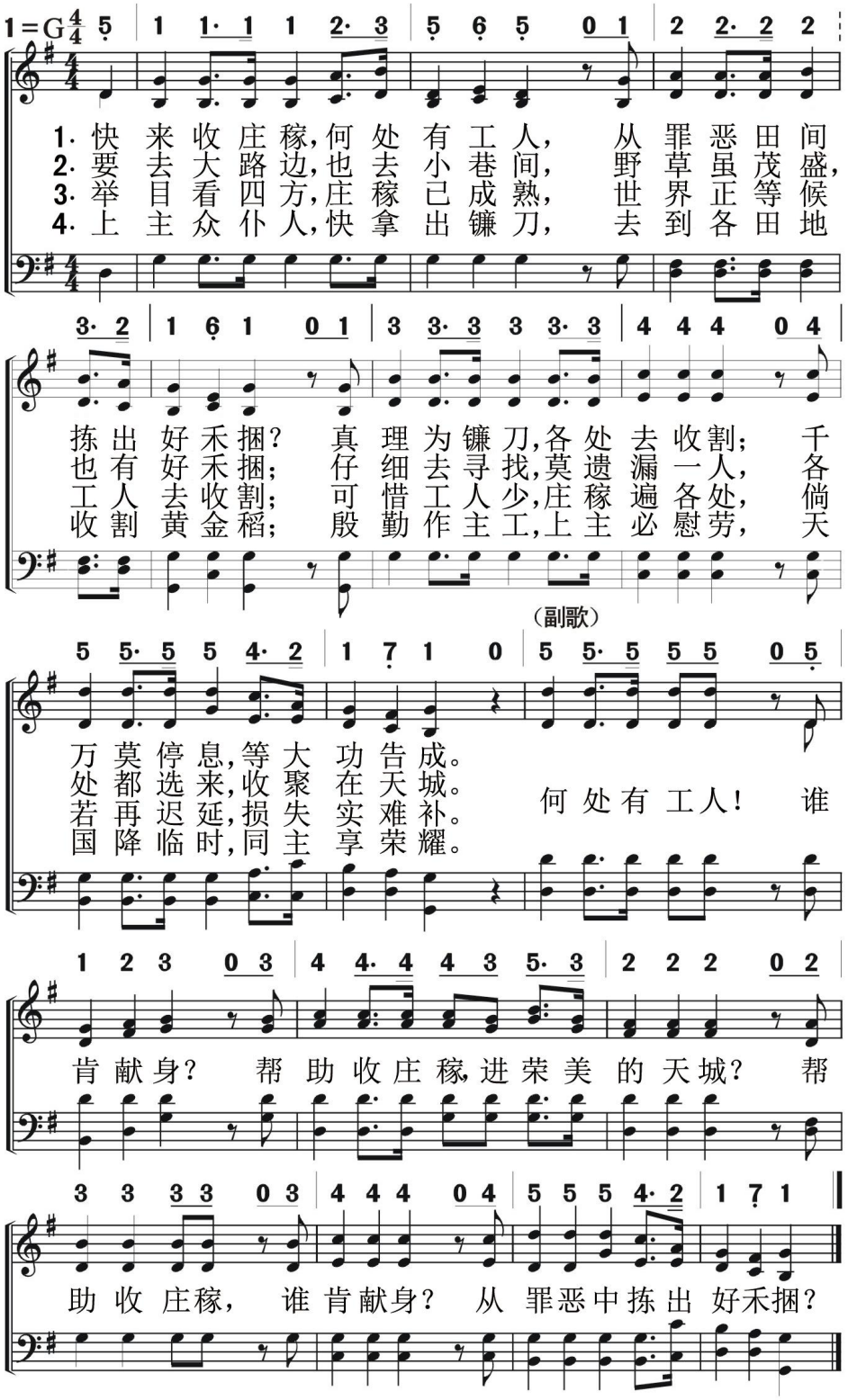

331 一件礼物

教会侍奉
宣　教

A Gift

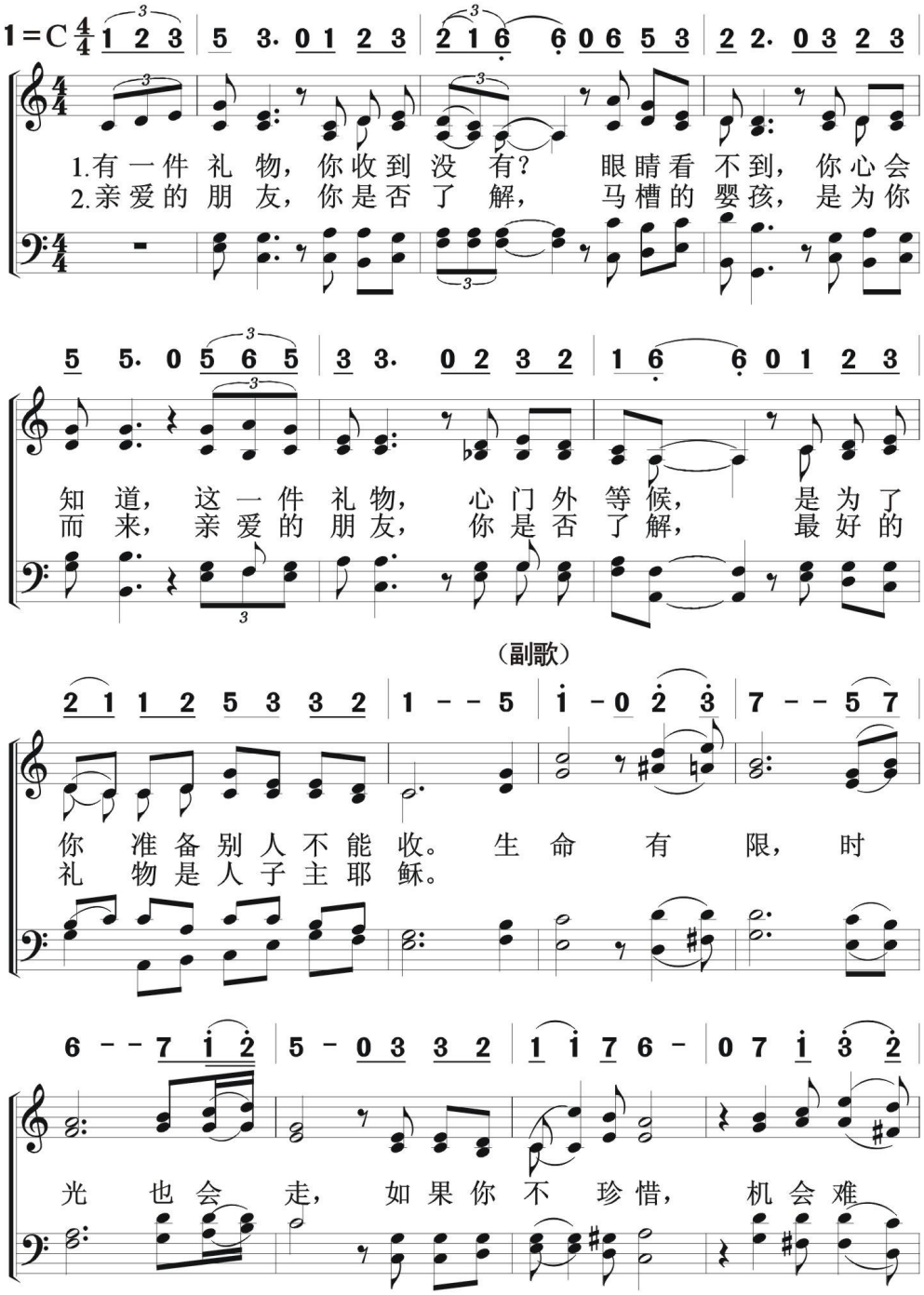

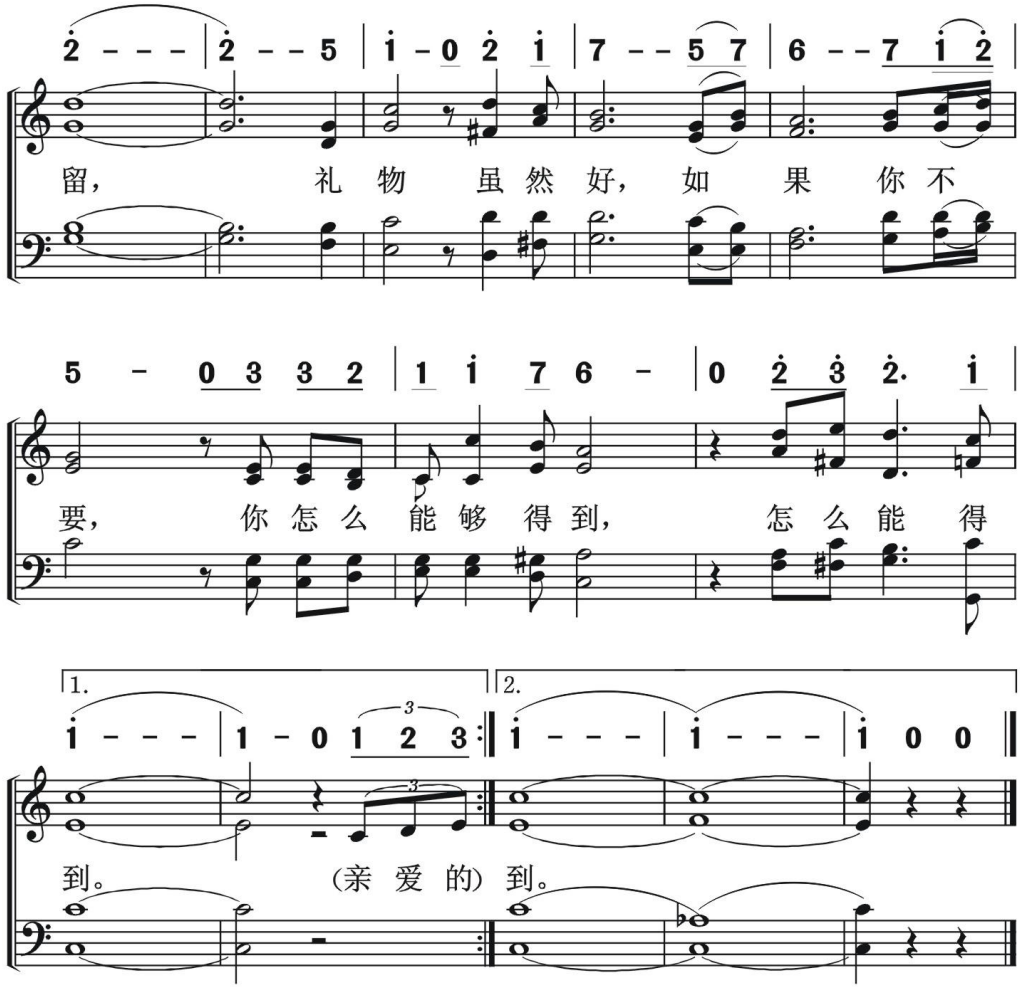
留， 礼 物 虽 然 好， 如 果 你 不
要， 你 怎 么 能 够 得 到， 怎 么 能 得
1.
到。
2.
(亲 爱 的) 到。

332 行驶在浪尖上

教会侍奉
宣　教

Drifting On The Waves

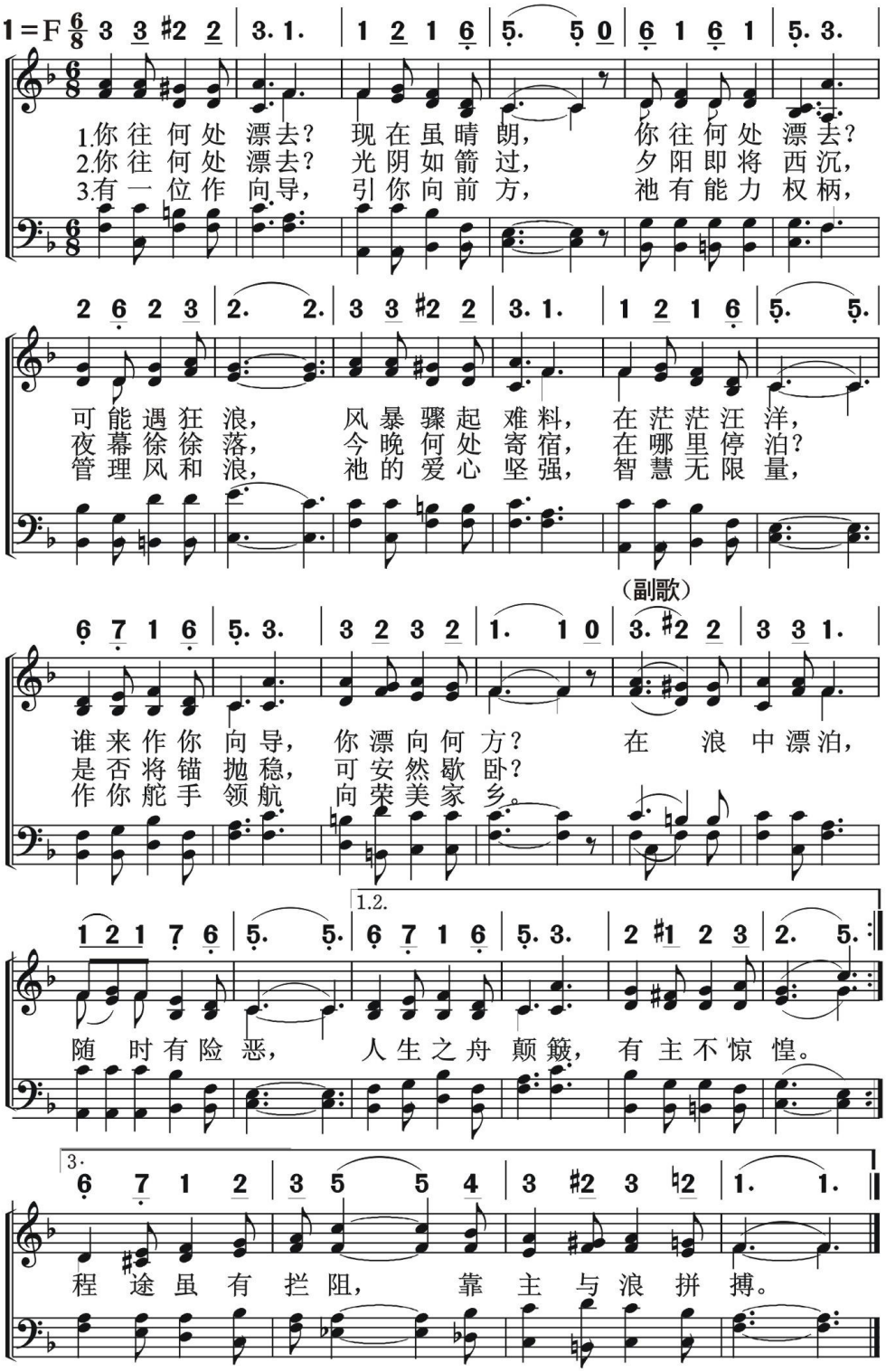

教会侍奉
宣　教

庄稼已熟　333

Far and Near the Fields Are Teeming

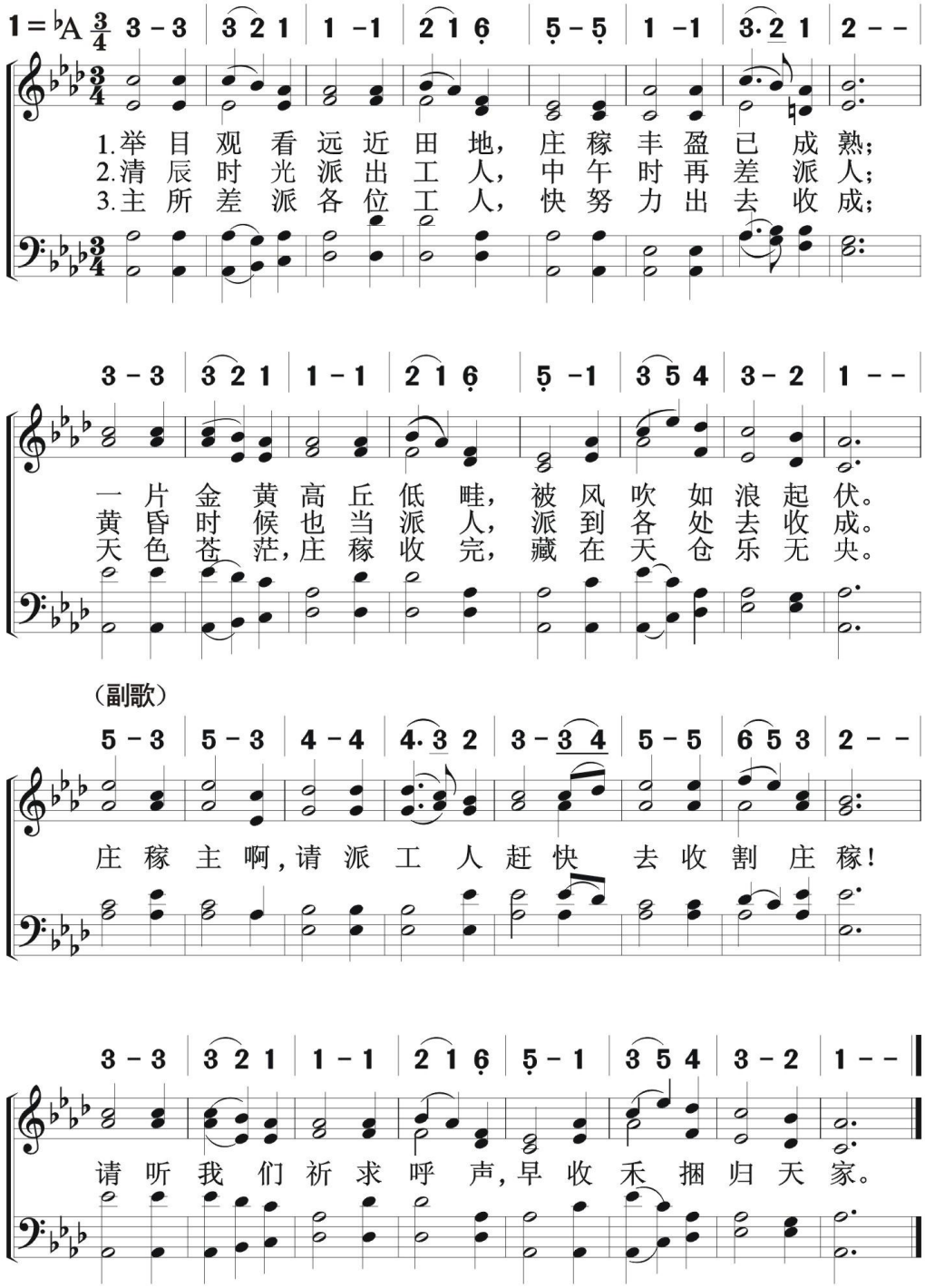

334 不住祈祷

Don’t Stop Praying

信徒生活
祷　告

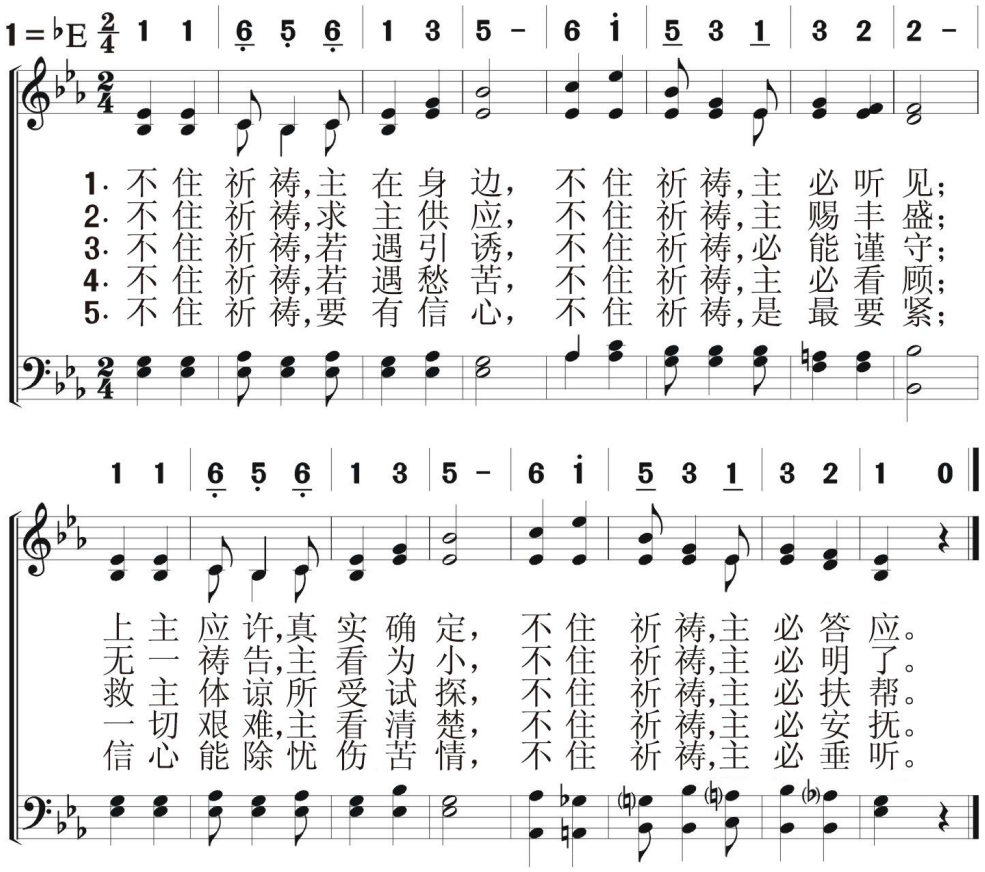

信徒生活
祷　告

祷告良辰

335

Sweet Hour of Prayer

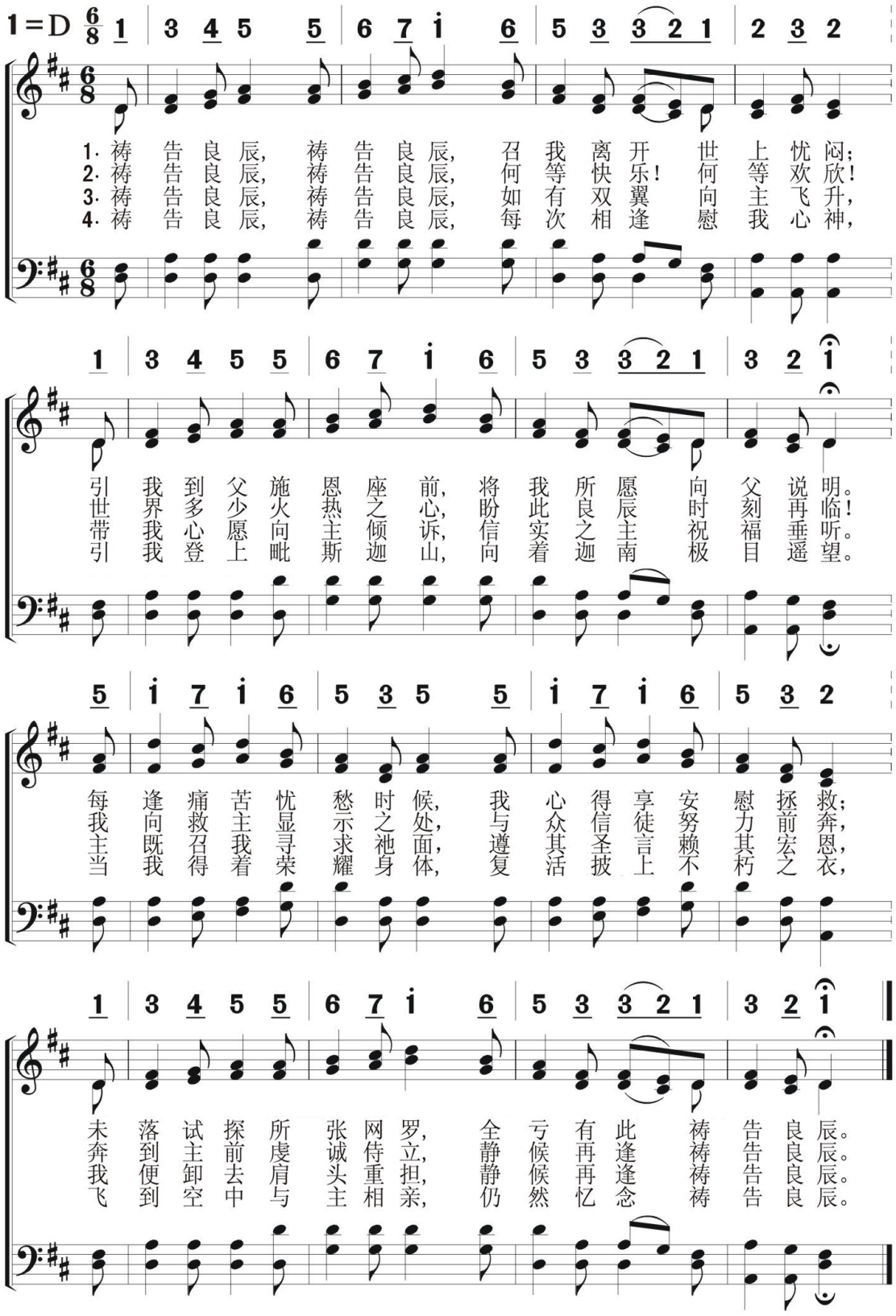

336 得福良辰

信徒生活
祷　告

’Tis the Blessed Hour of Prayer

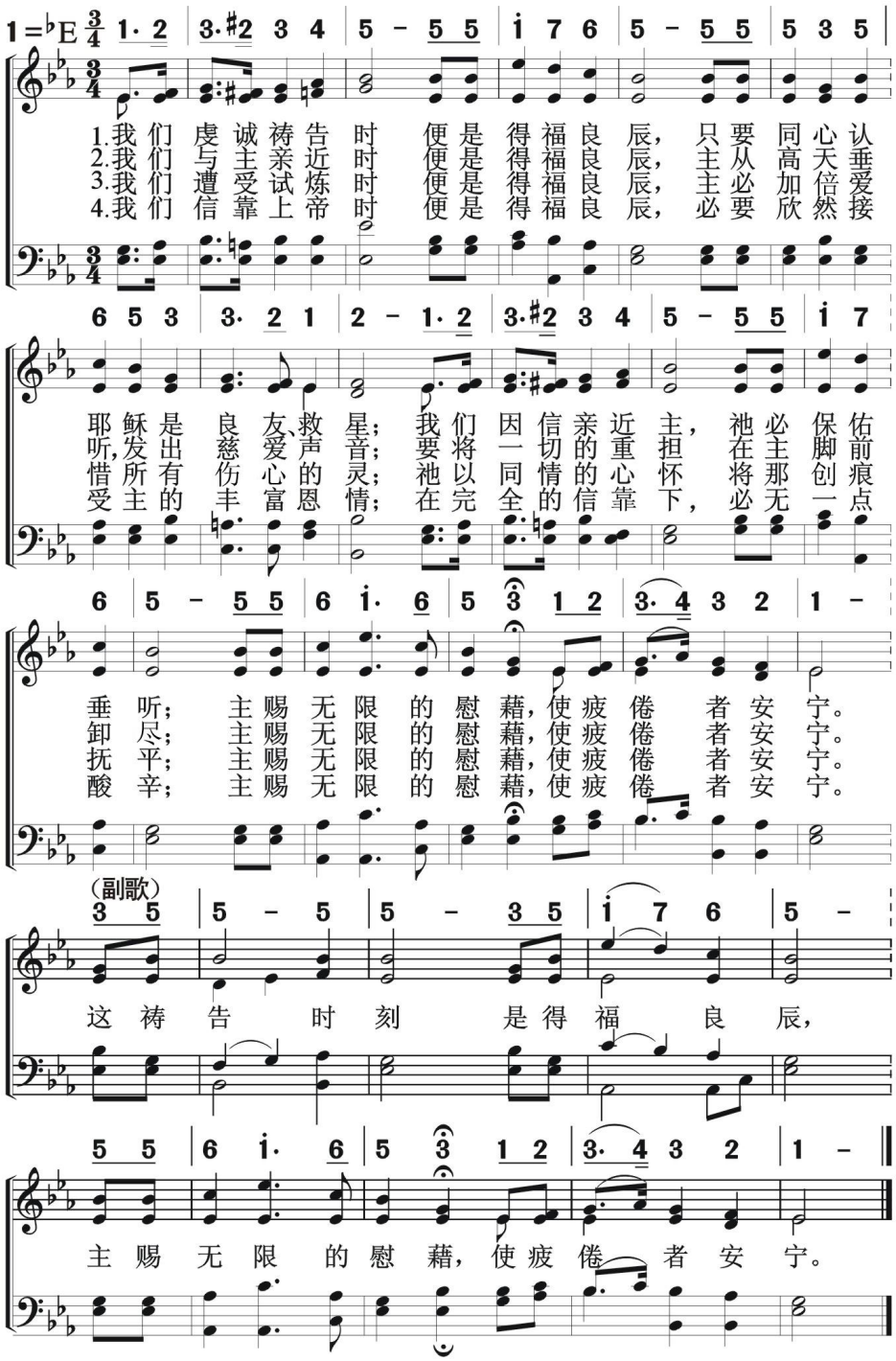

信徒生活
祷　告

进 入 我 心　337

Into My Heart

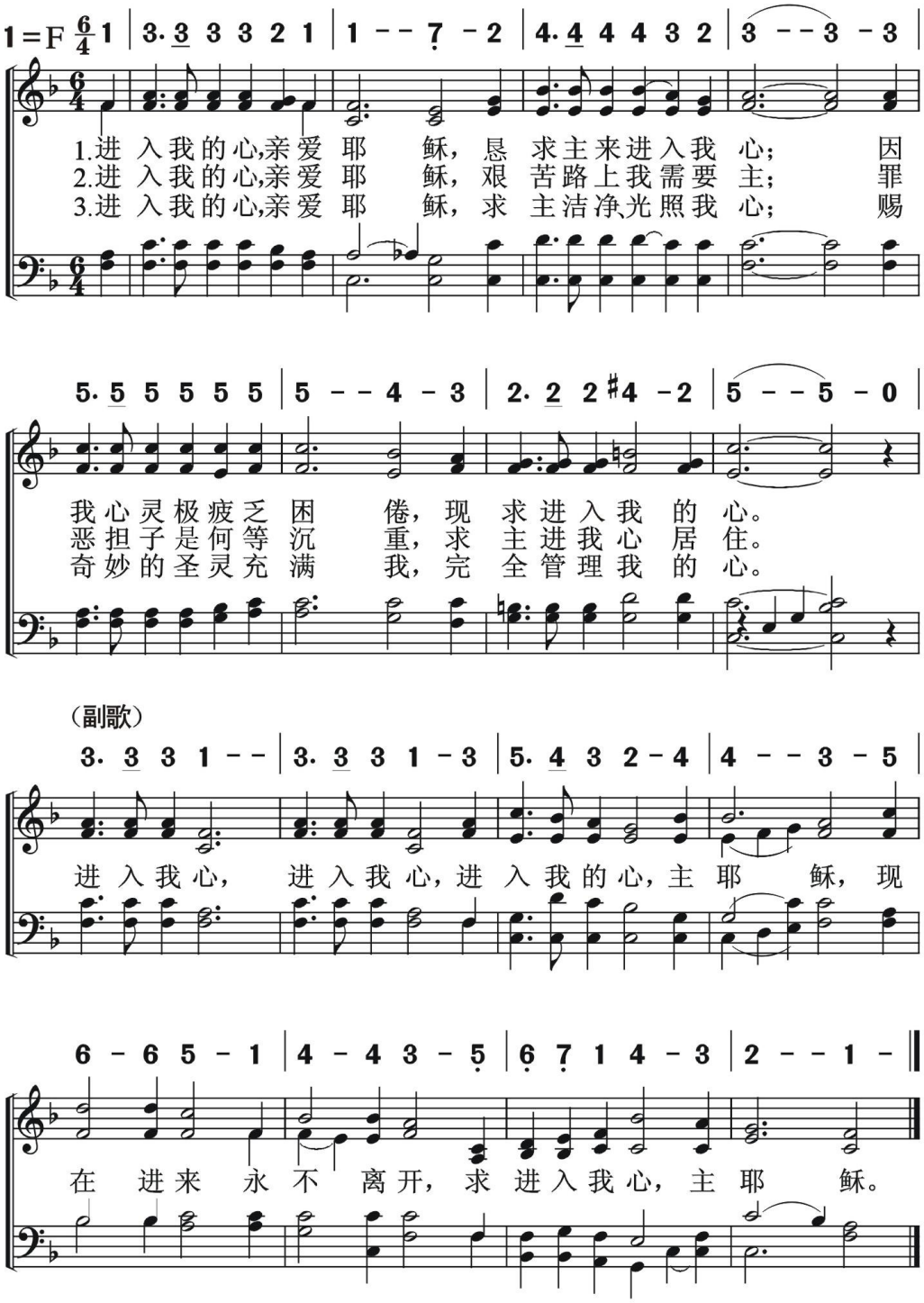

338 警醒祈祷

Whatching And Praying

信徒生活
祷　告

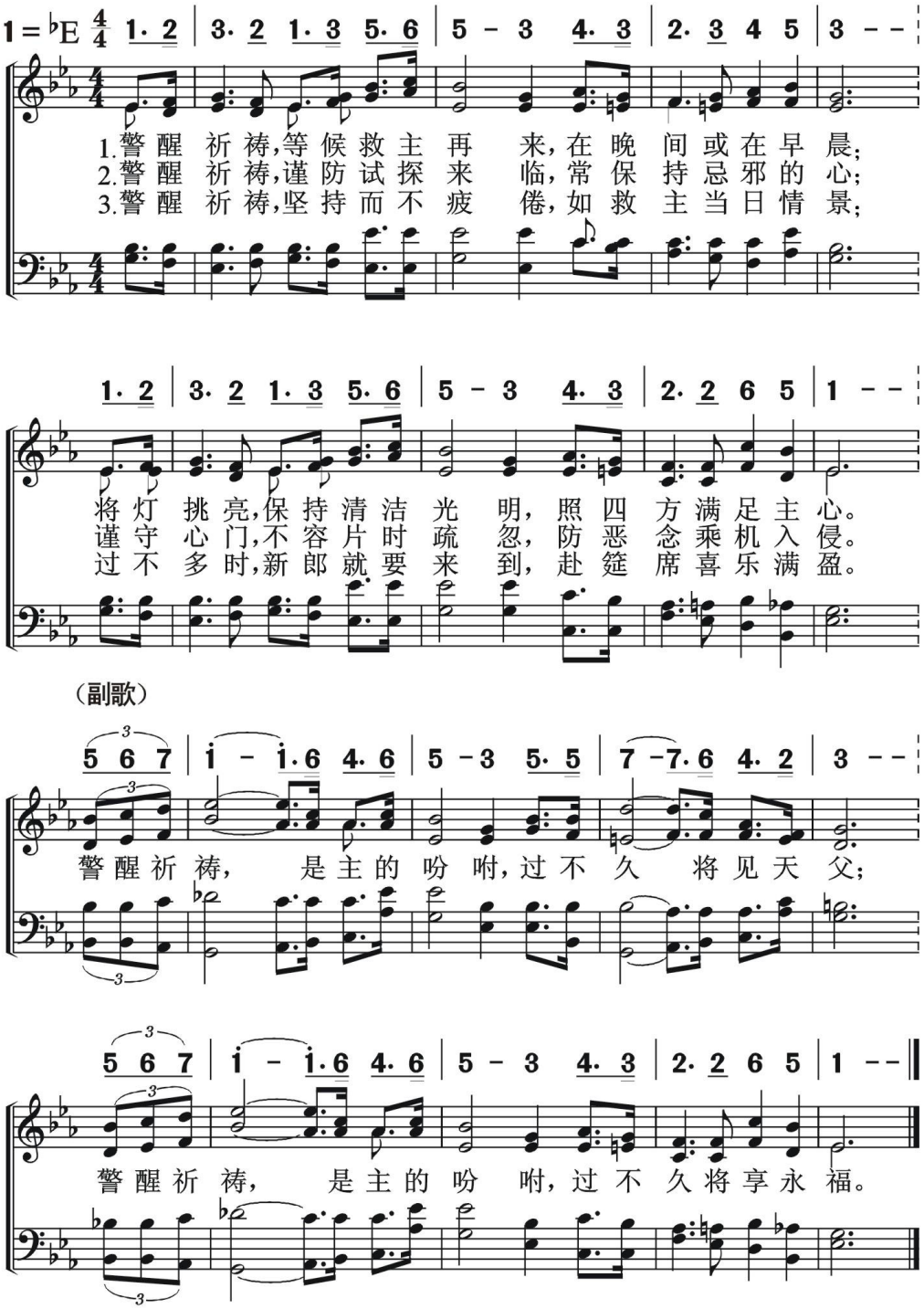

339 奇哉主爱

O How He Loves.

信徒生活
祷　告

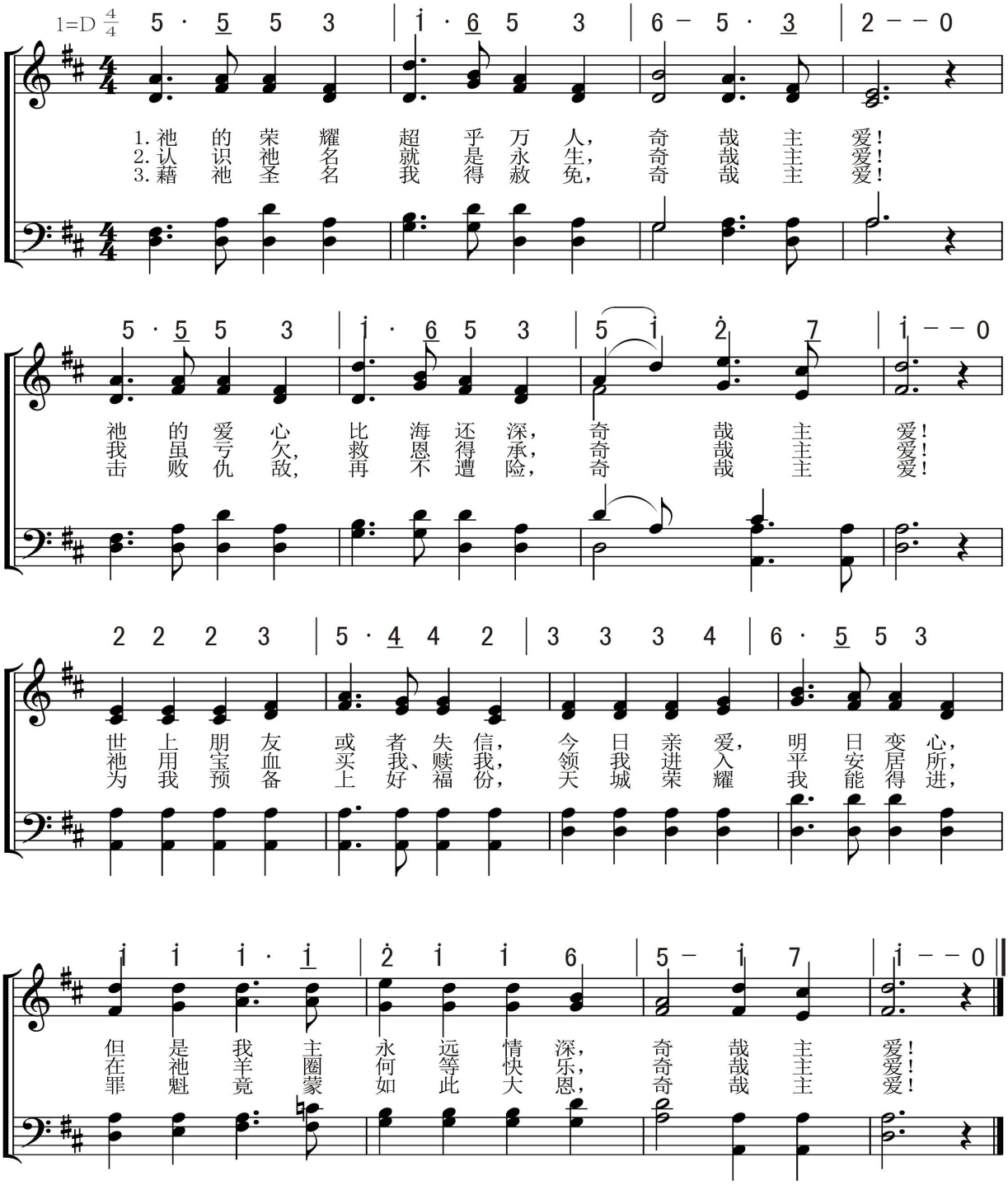

340

祈求真光

At First I Prayed For Light

信徒生活
祷　告

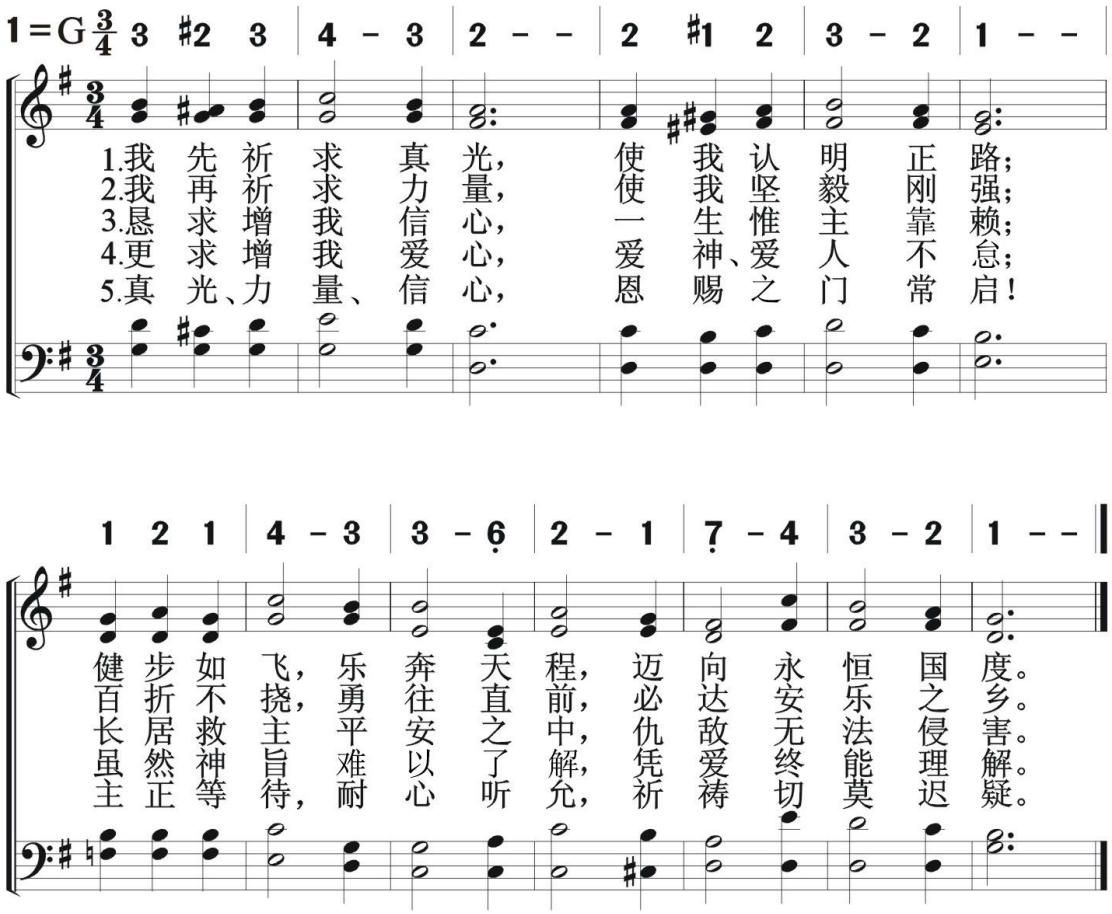

信徒生活
祷　告

我有一救主

I Have A Saviour

341

1=D $\frac{4}{4}$

5 6 5 3 5 5 | i 2 i 6 i 6 | 5 6 5 3 2 1

1. 我有一救主，在荣耀里代求，亲切又温柔，远胜
2. 我有一天父，信实慈爱无限，永生之盼望，为我
3. 我有一白袍，比日光更灿烂，到那荣耀日，赐给
4. 你一蒙救恩，就当传与亲邻，因主救你命，也救

2 1 2 3· 5 | 5 6 5 3 5 5 | i 2 i 6 i 6

过好朋友；祂常关怀保守，患难中伸援手，祈
存留在天；再过不多时候，接我到祂面前，祈
我在天乡；这件洁白衣裳，何等华丽美观，亲
他们性命：要不住地祈祷，求主感化人心，主

（副歌）

5 6 5 3 2 1 | 2 1 2 3· 5 | 5 6 5 3 5 5

求主耶稣，也使你能得救。我今为你祈求，我
求主施恩，也使你见祂面。
爱的朋友，愿你也能穿上。
既听我求，也必听你呼声。

i 2 i 6 i 6 | 5 6 5 3 2 1 | 2 1 2 1 -

今为你祈求，祈求主耶稣，也使你能得救。

342 求主开启

Open My Eyes，O My Lord

信徒生活
祷　告

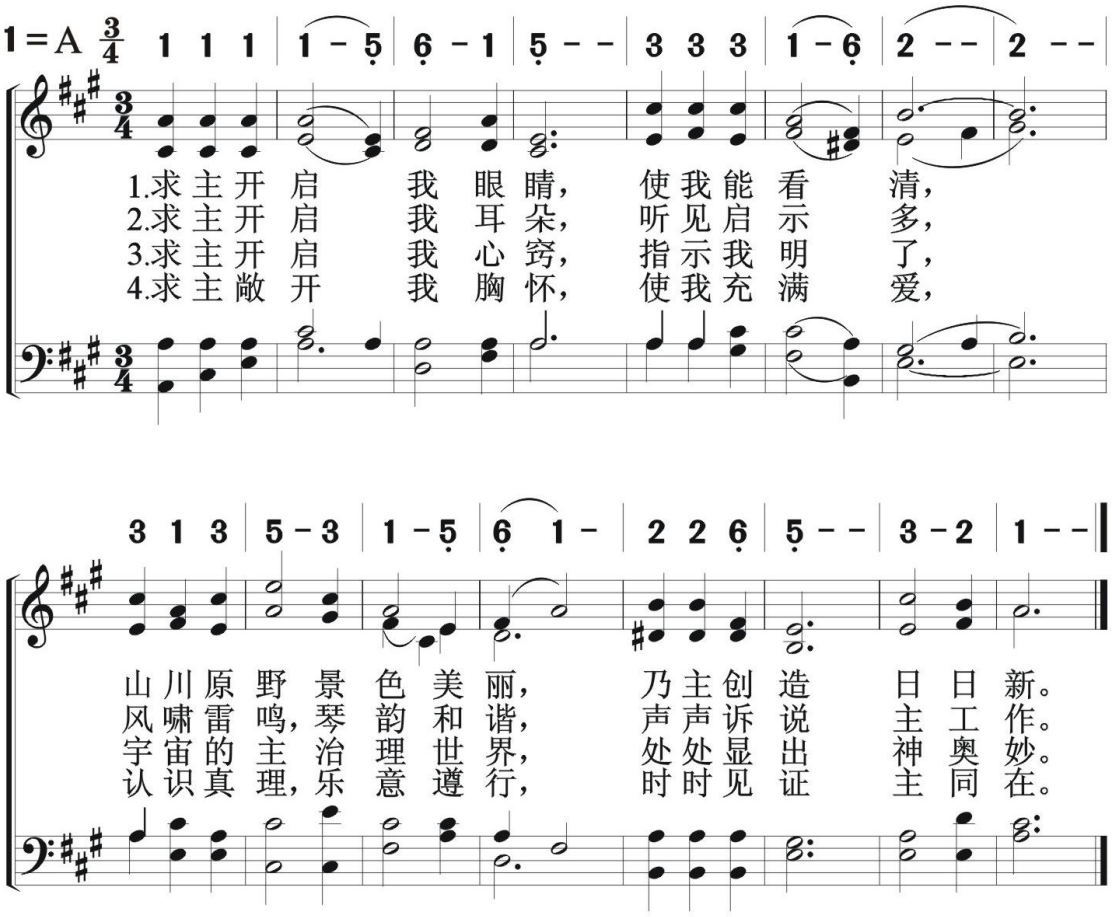

信徒生活
祷　告

向高处行

I'm Pressing On The Upward Way

343

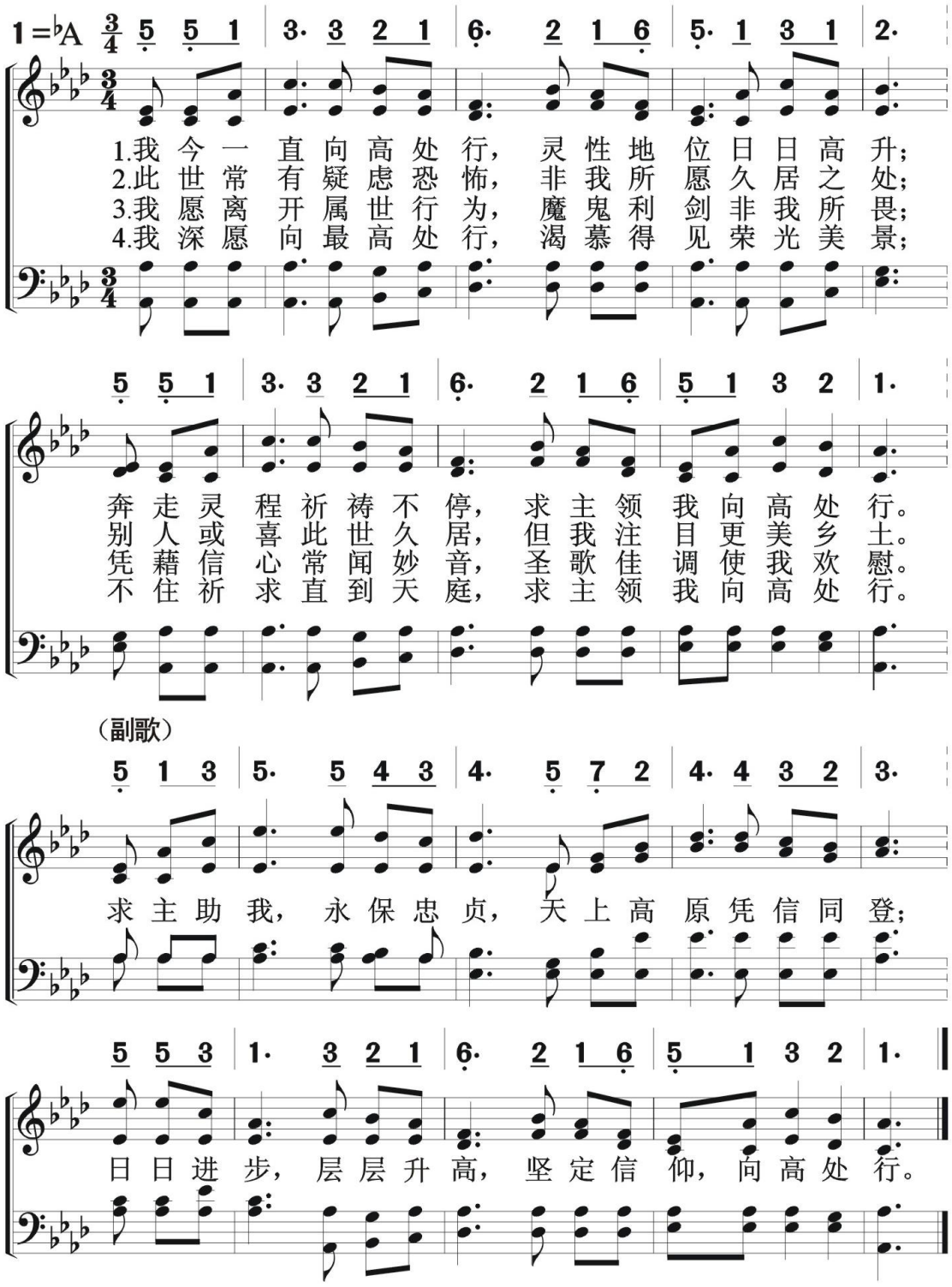

344 耶稣曾应许

Jesus，Thou Hast Promised

信徒生活
祷　告

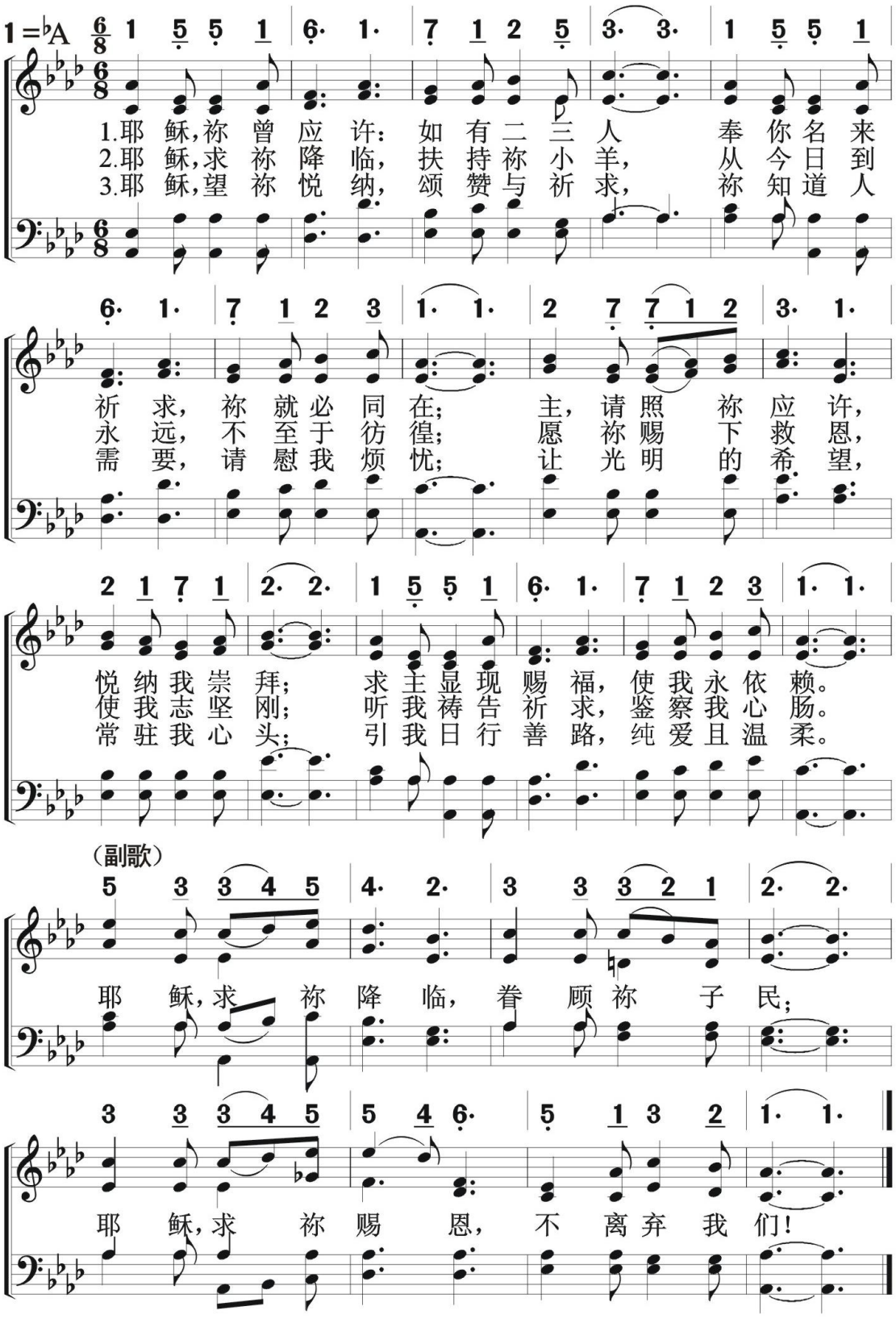

信徒生活
祷　告

愿聆主训

345

Speak To My Soul

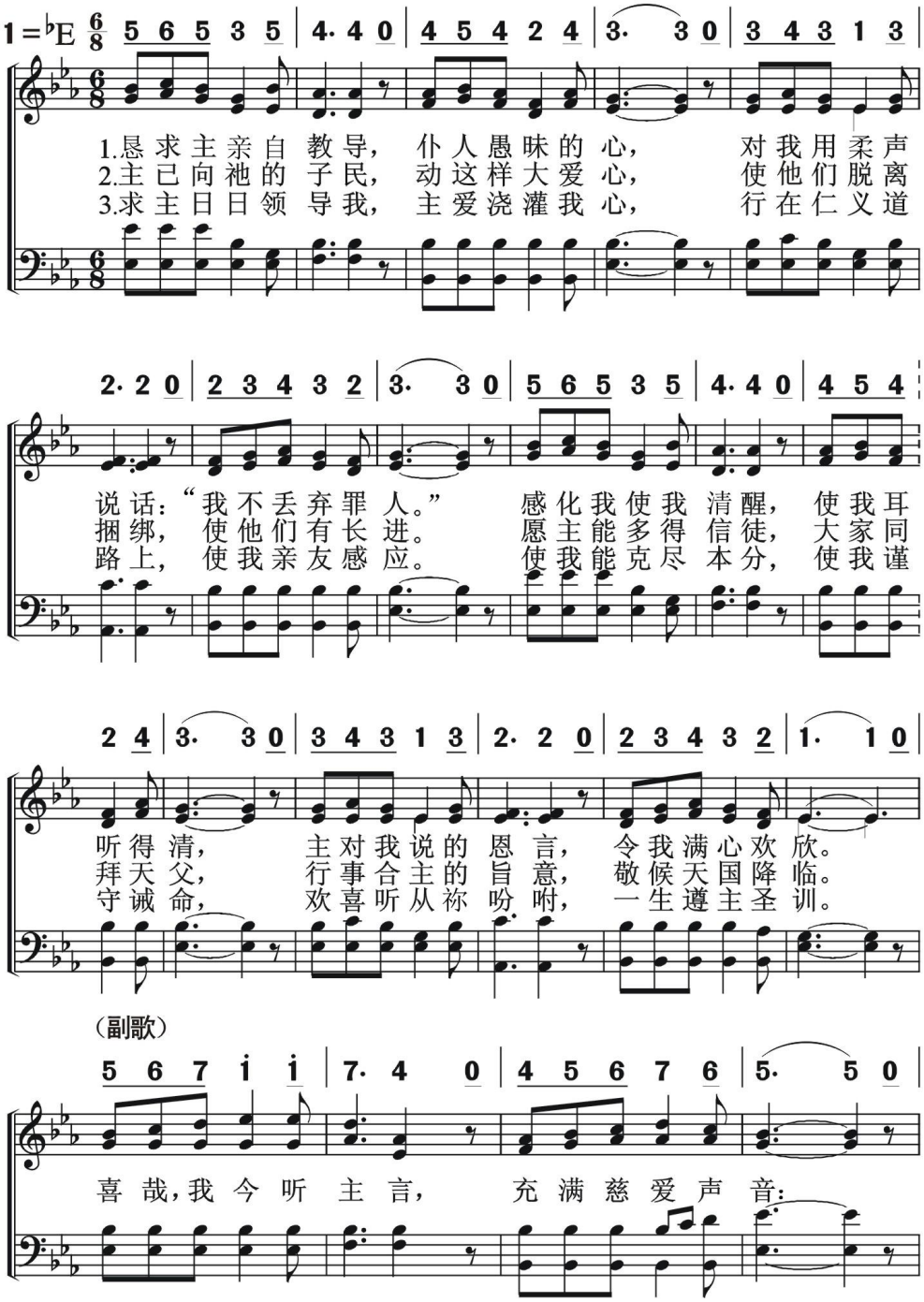

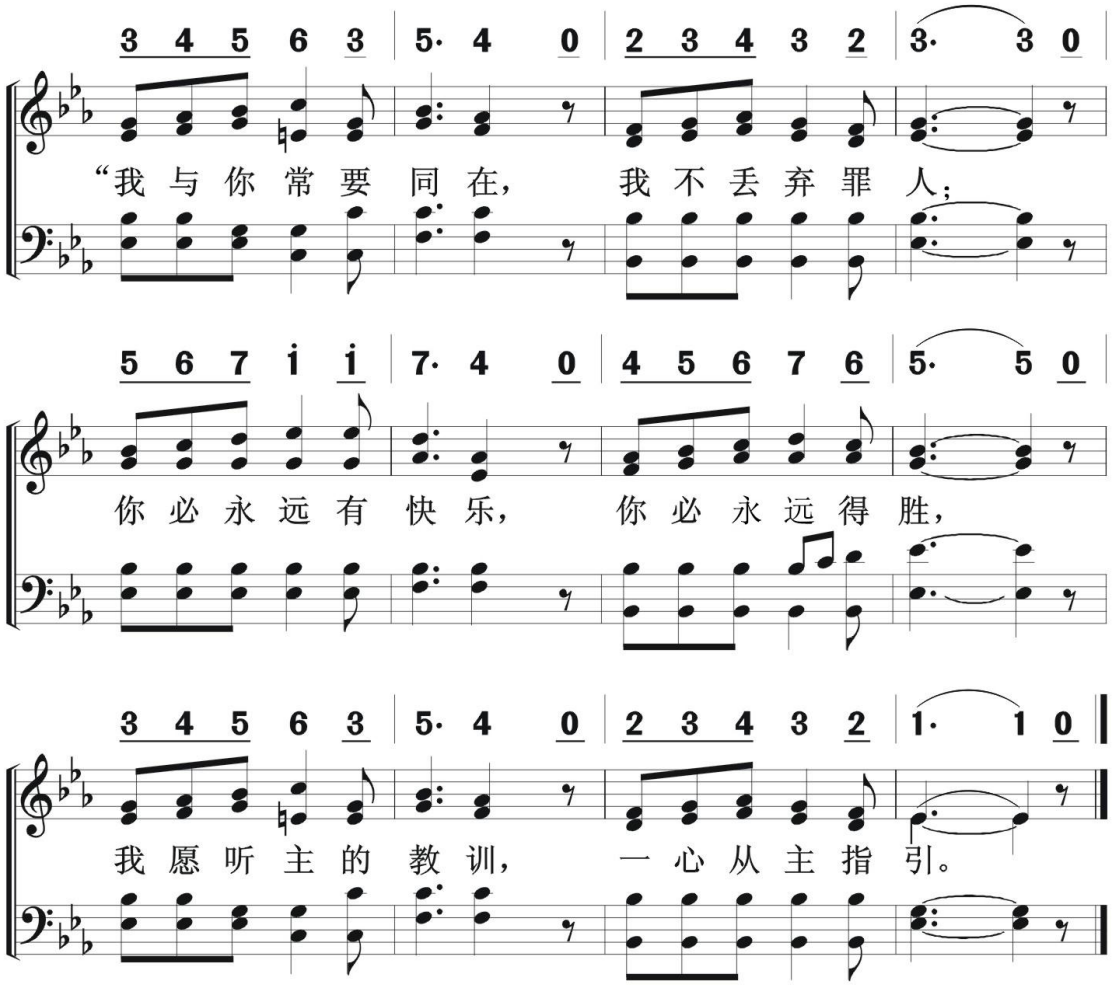
3 4 5 6 3 | 5· 4 0 | 2 3 4 3 2 | 3· 3 0
“我 与 你 常 要 同 在， 我 不 丢 弃 罪 人；
5 6 7 i i | 7· 4 0 | 4 5 6 7 6 | 5· 5 0
你 必 永 远 有 快 乐， 你 必 永 远 得 胜，
3 4 5 6 3 | 5· 4 0 | 2 3 4 3 2 | 1· 1 0
我 愿 听 主 的 教 训， 一 心 从 主 指 引。

信徒生活
祷　告

主教我祷告

Lord，Teach Us To Pray

346

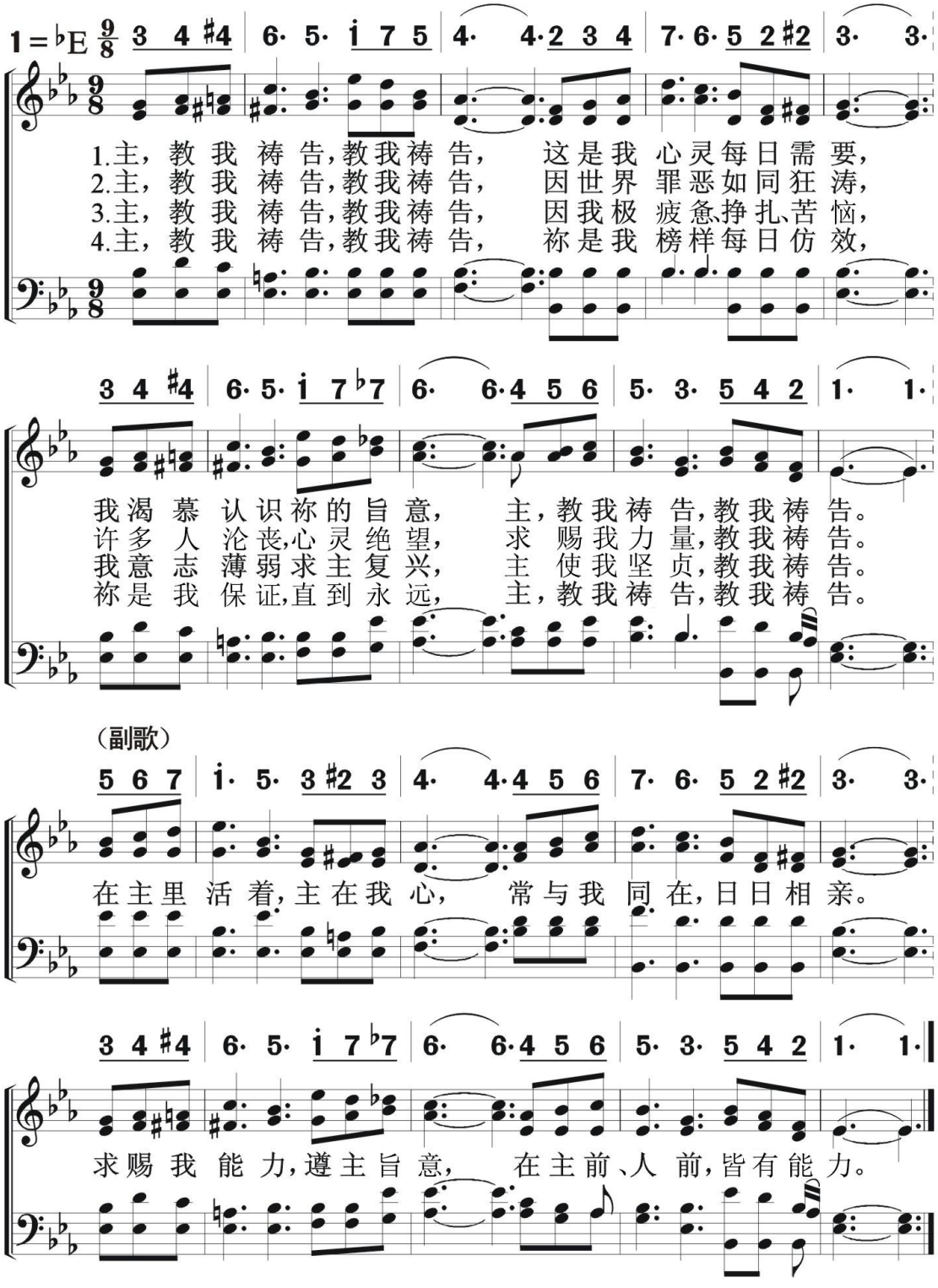

347 賜我圣经

Give Me the Bible

信徒生活
读　经

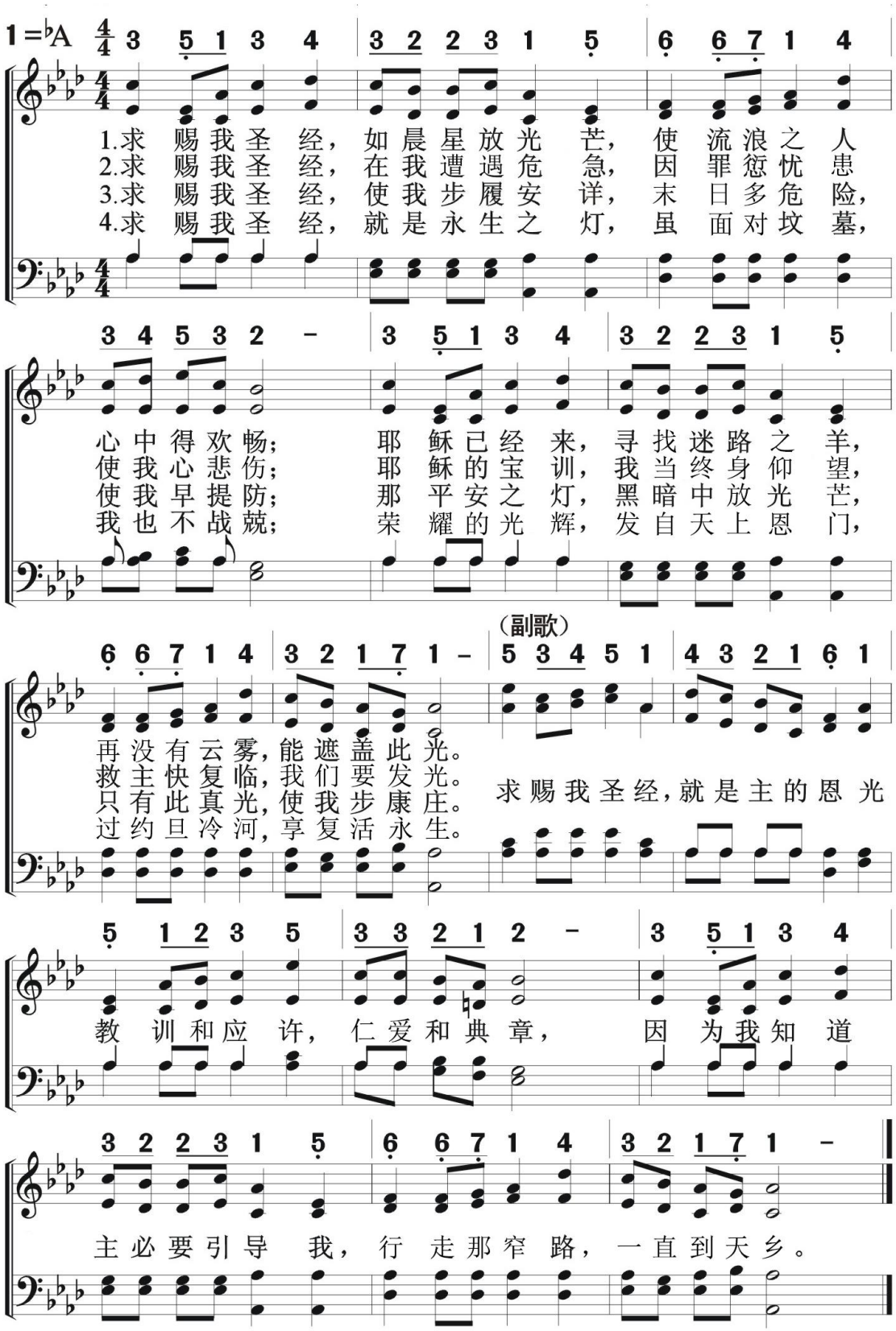

信徒生活
读　经

奇哉生命之道

348

Sing Them Over Again To Me

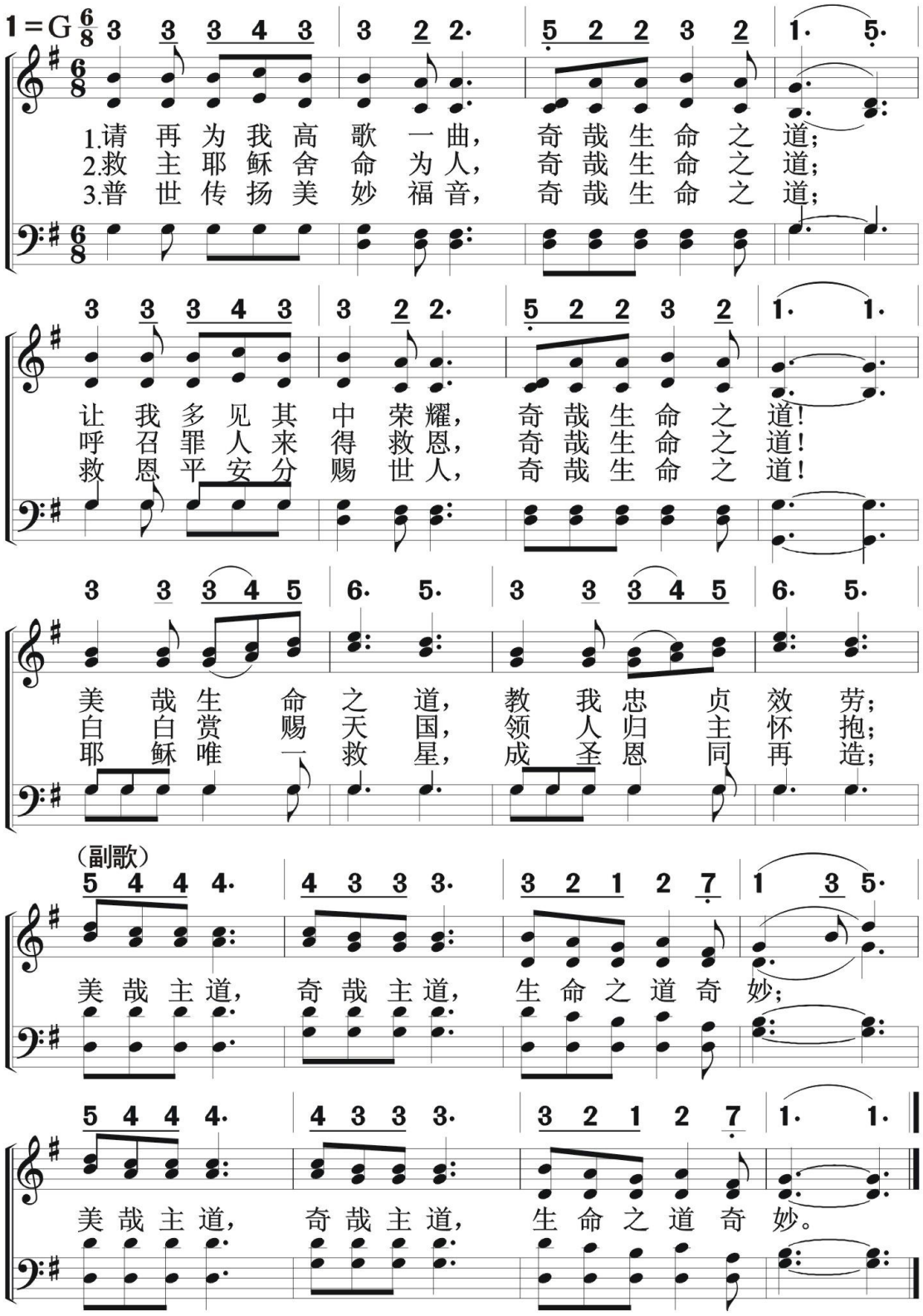

349 奇妙圣书

Holy Bible，Book Divine

信徒生活
读　经

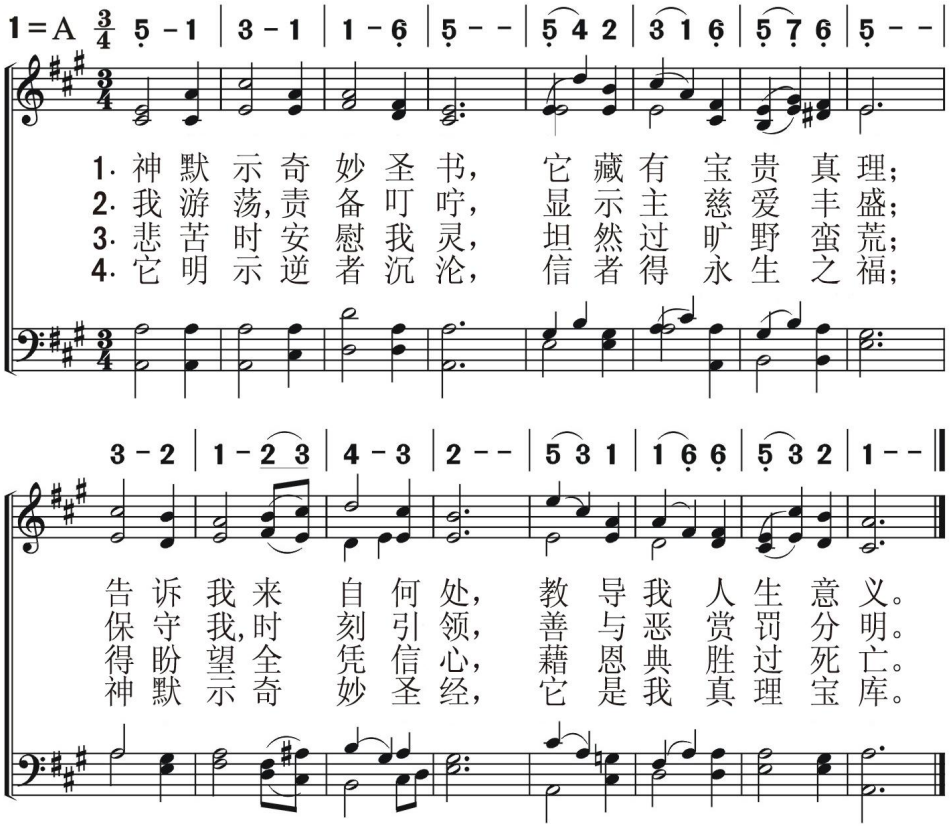

信徒生活
读　经

永生之饼　350

Break Thou The Bread Of Life

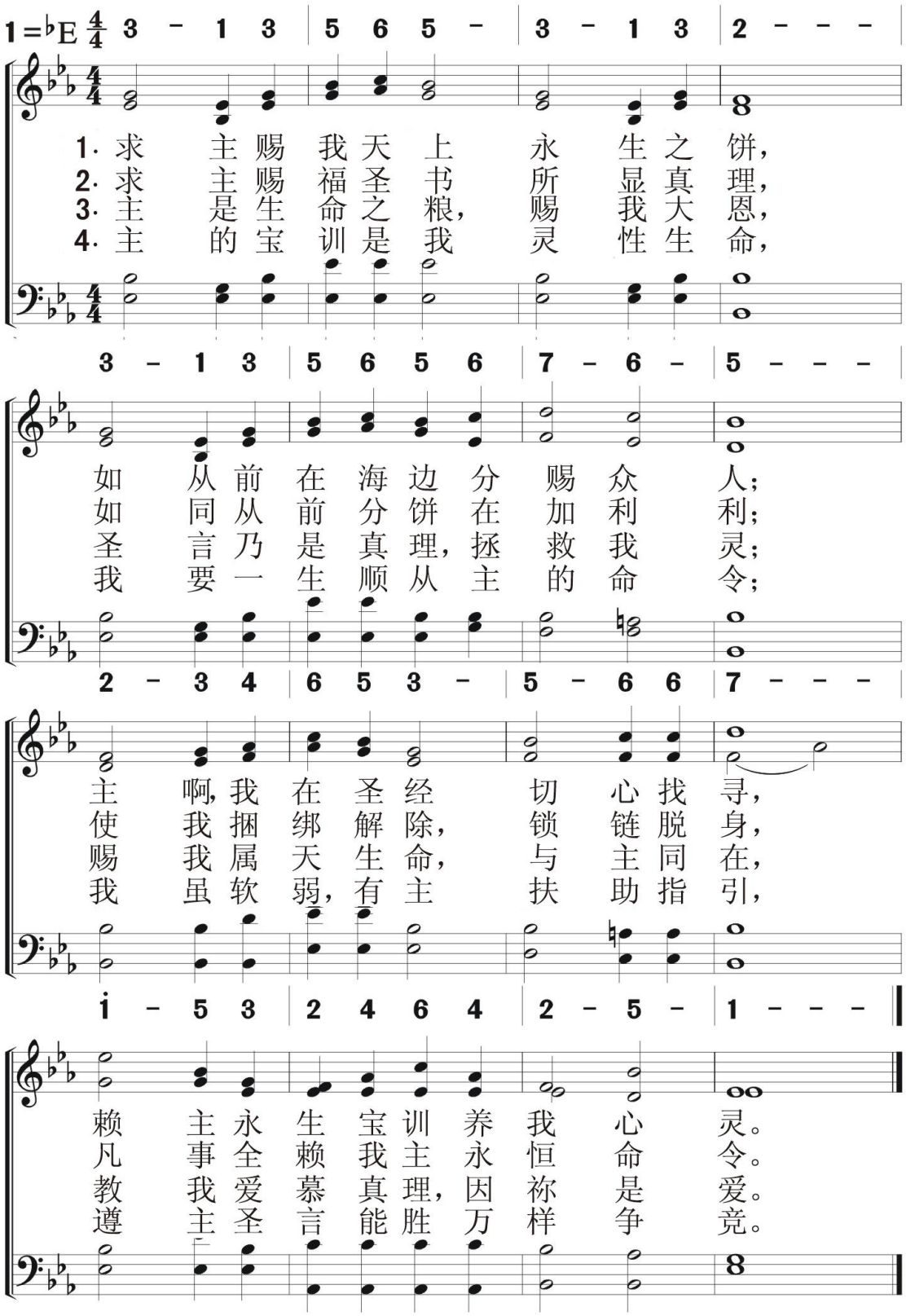

351 慈悲牧人

Shepherd Divine

信徒生活
引　导

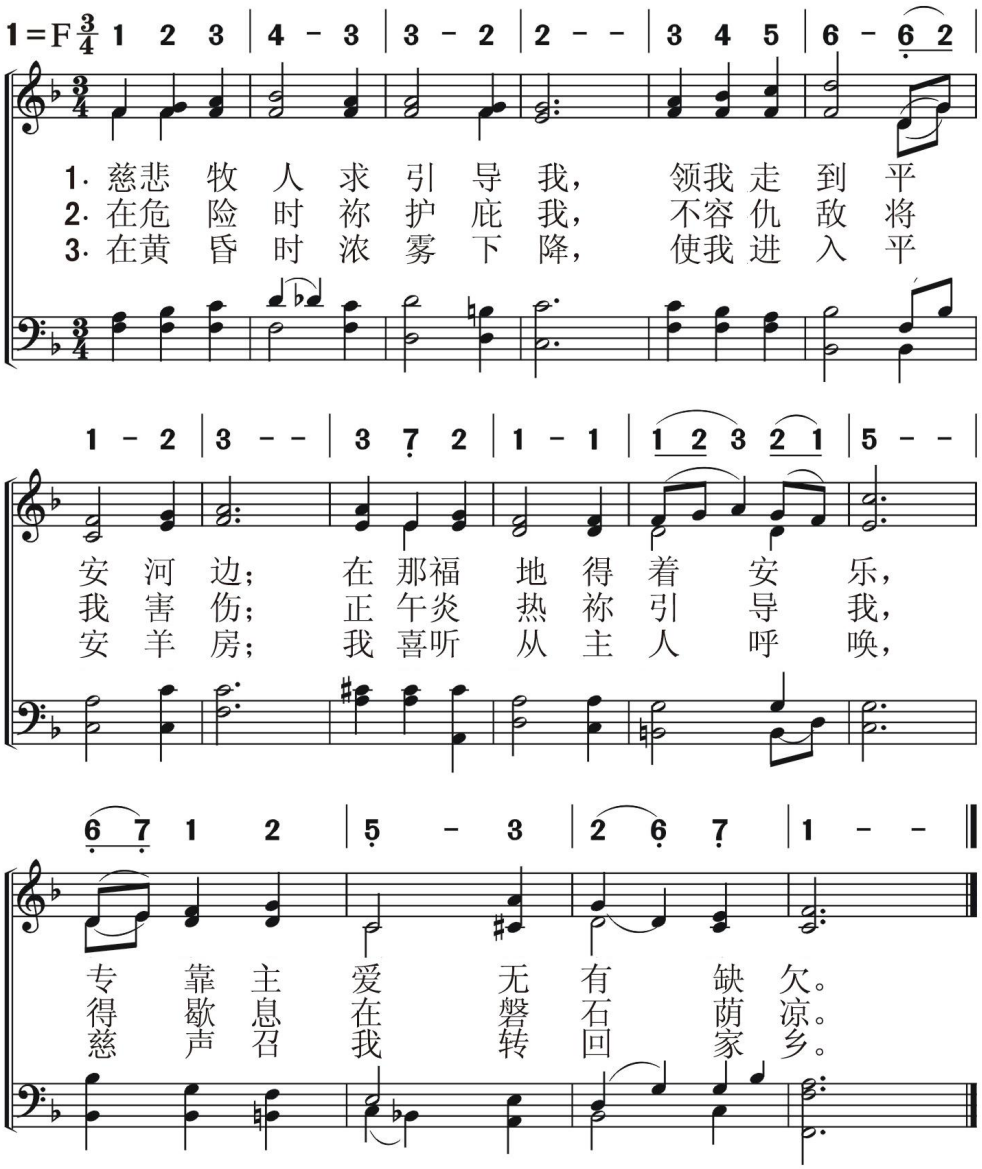

信徒生活
引　导

慈牧领我

352

Saviour, Like A Shepherd Lead Us

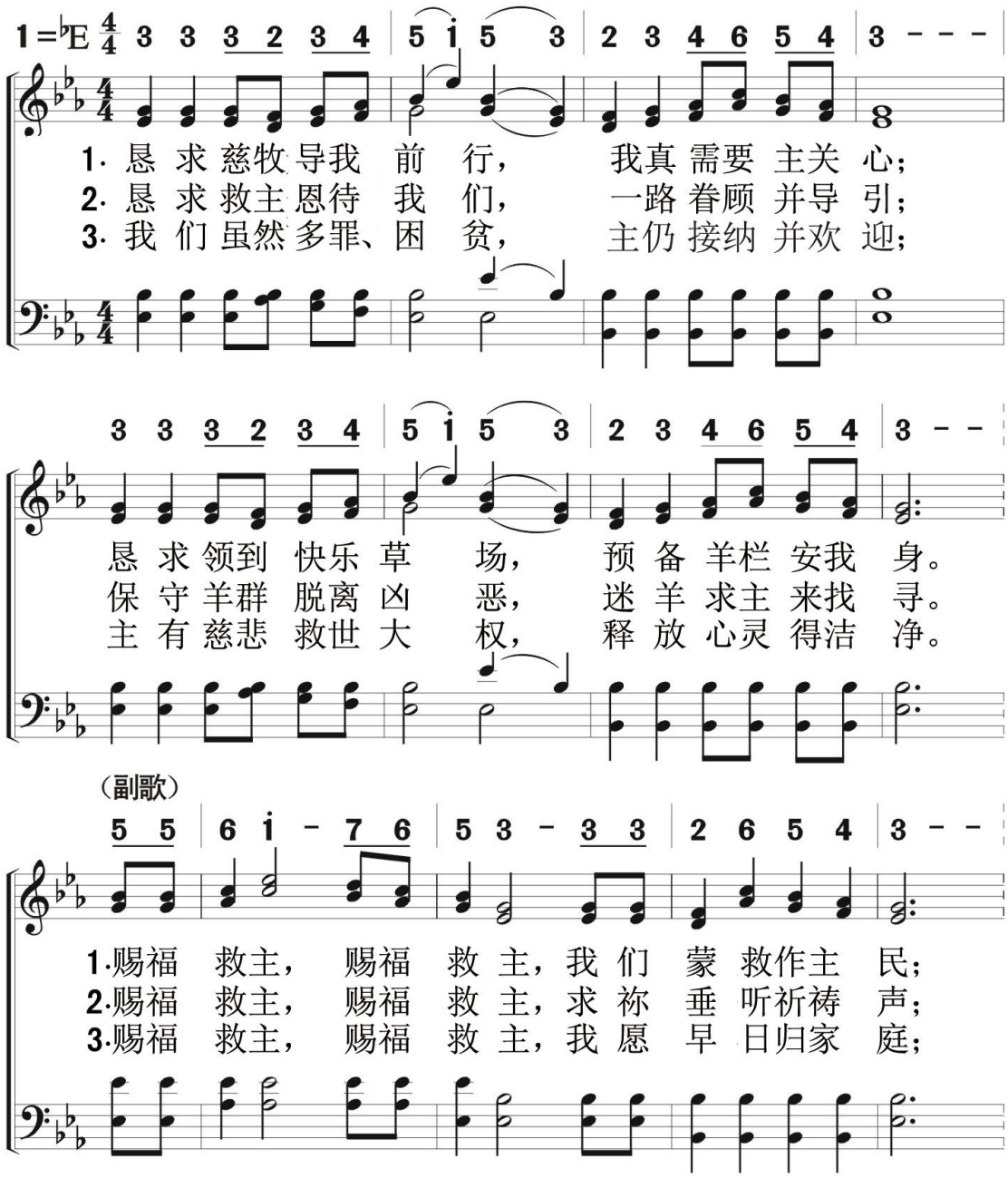

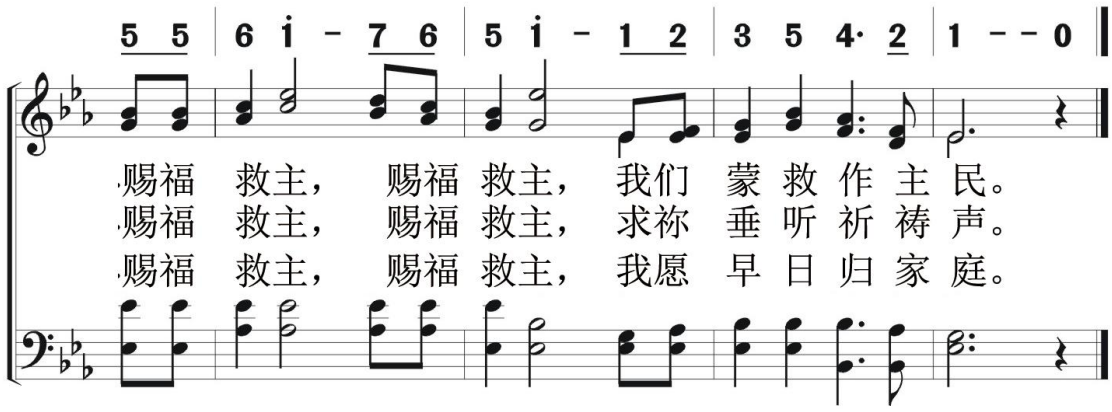
5 5 | 6 i - 7 6 | 5 i - 1 2 | 3 5 4· 2 | 1 - - 0
赐福 救主， 赐福 救主， 我们 蒙救 作 主 民。
赐福 救主， 赐福 救主， 求祢 垂听 祈 祷 声。
赐福 救主， 赐福 救主， 我愿 早日 归 家 庭。

门外有一位客人　353

There's A Stranger At The Door

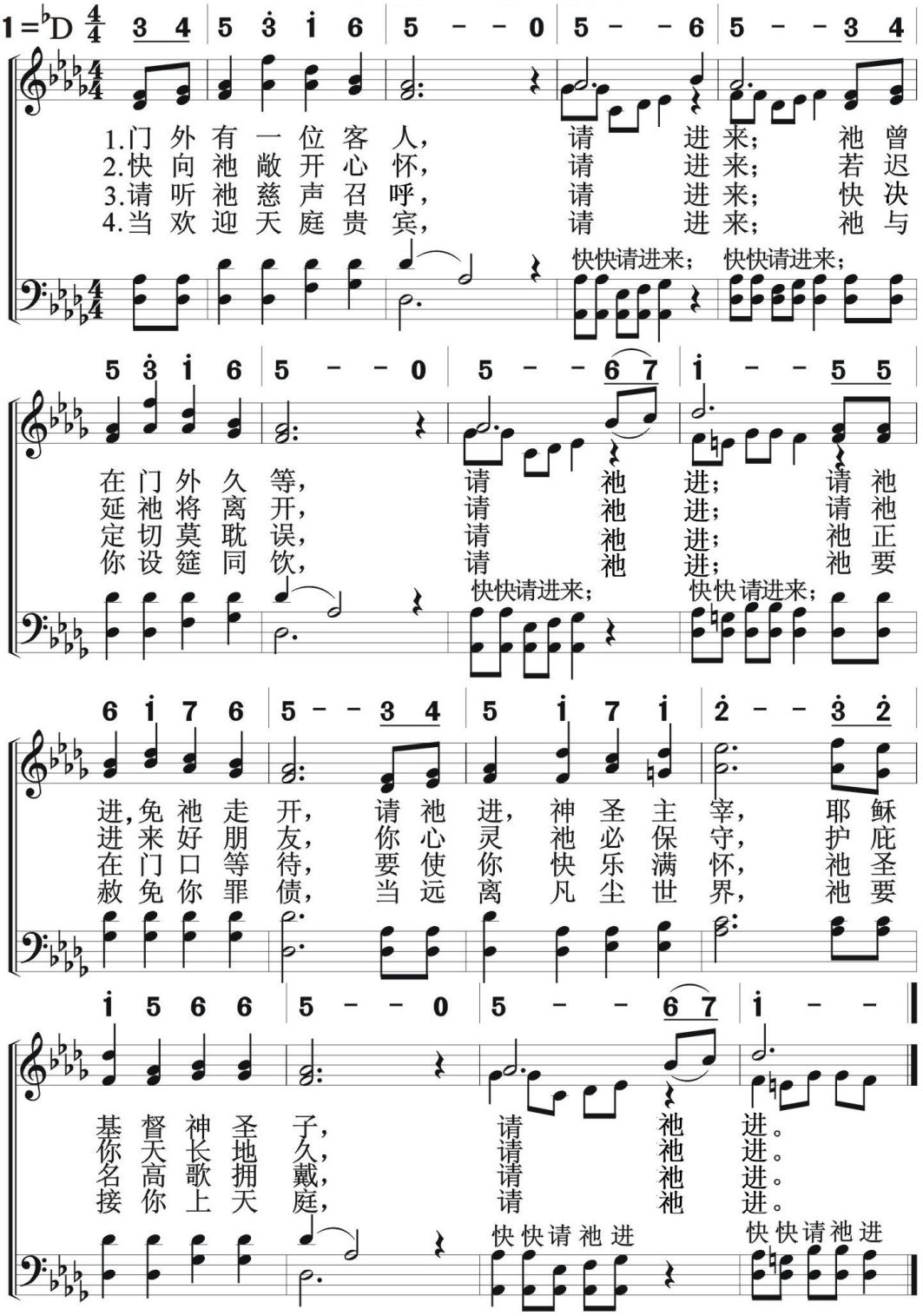

永

354 求耶稣同行

信徒生活引导

His Way With Thee

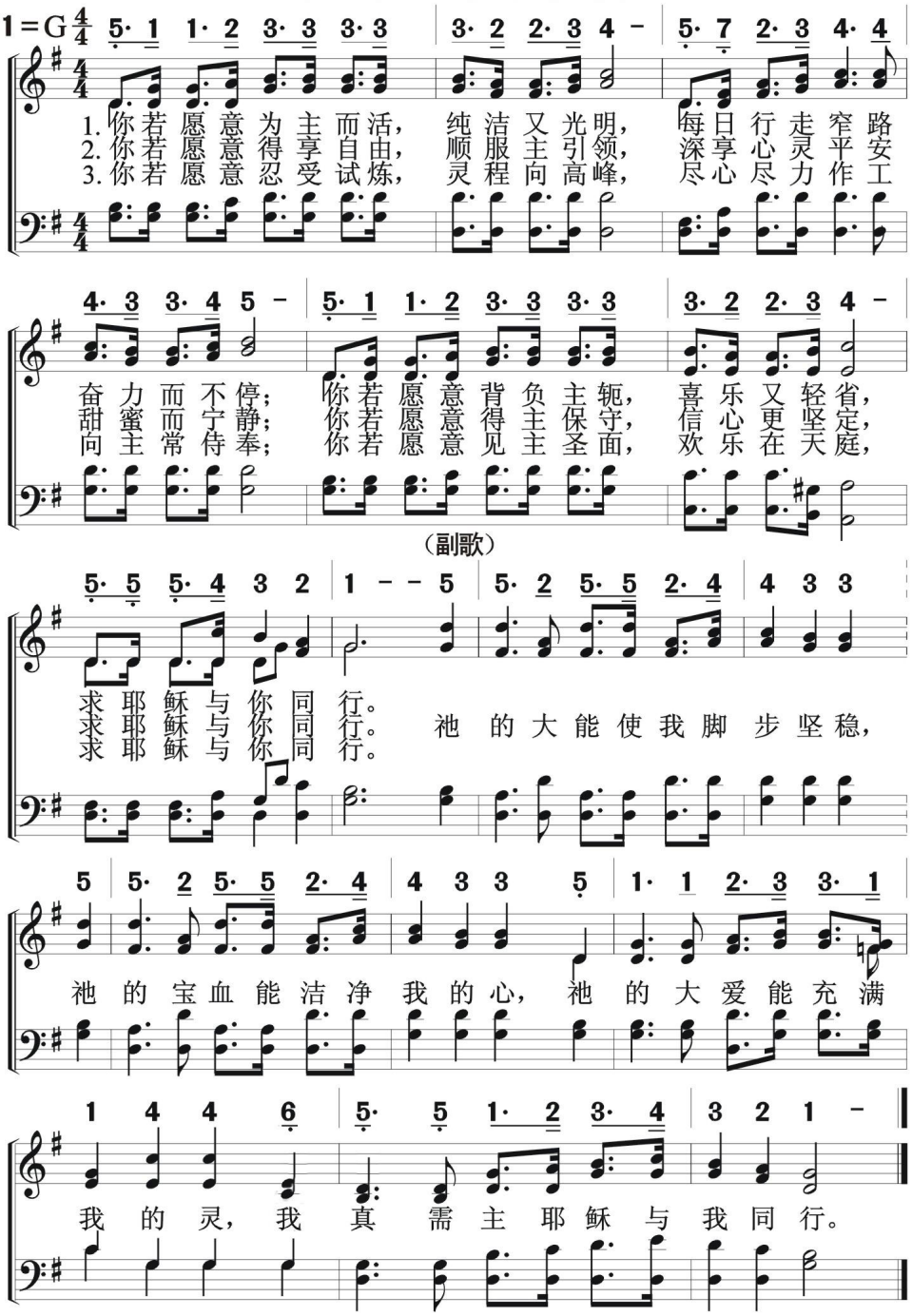

信徒生活
引　导

求主导我

355

Saviour，Lead Me

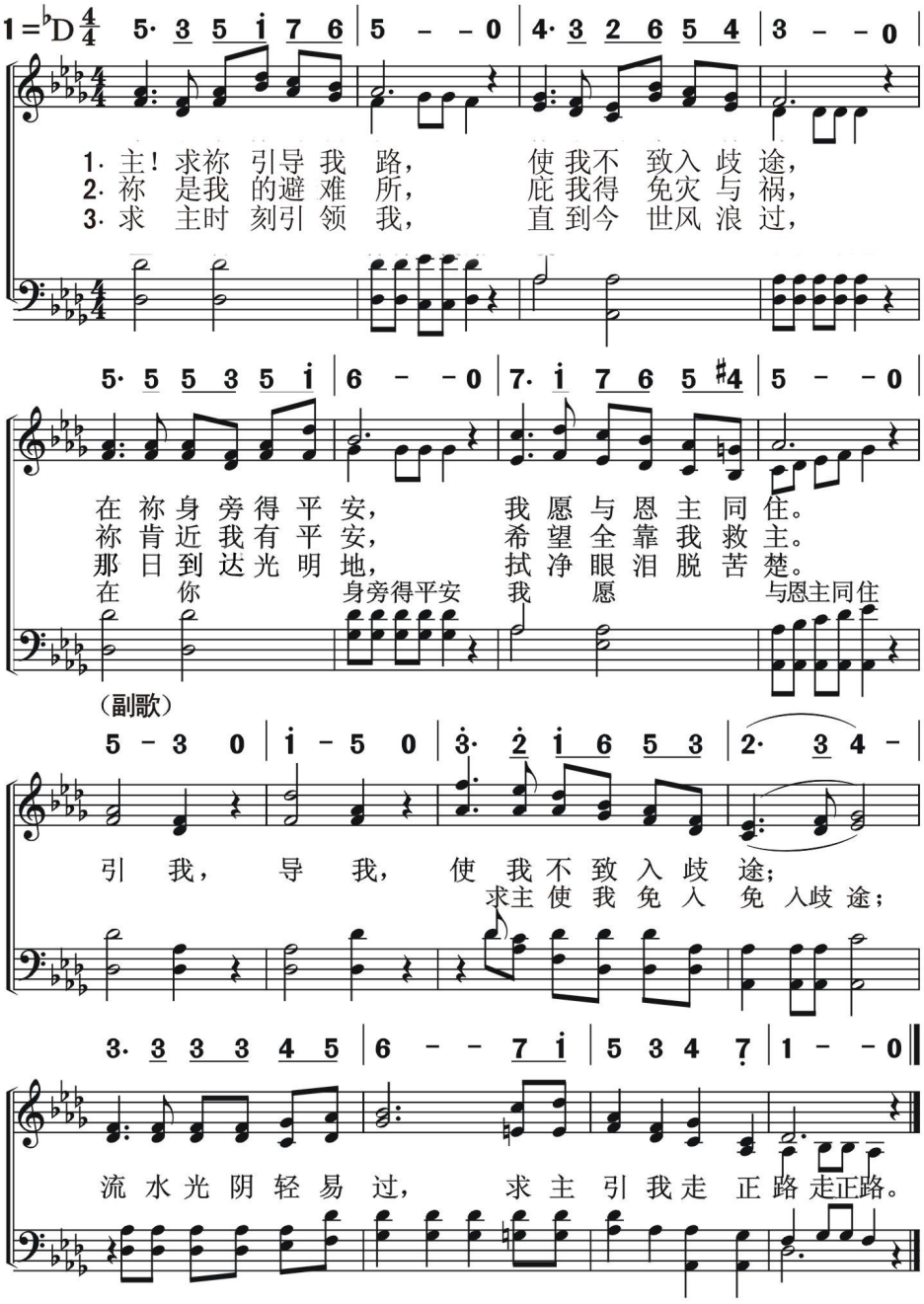

356 求主怜爱

Jesus， Lover Of My Soul

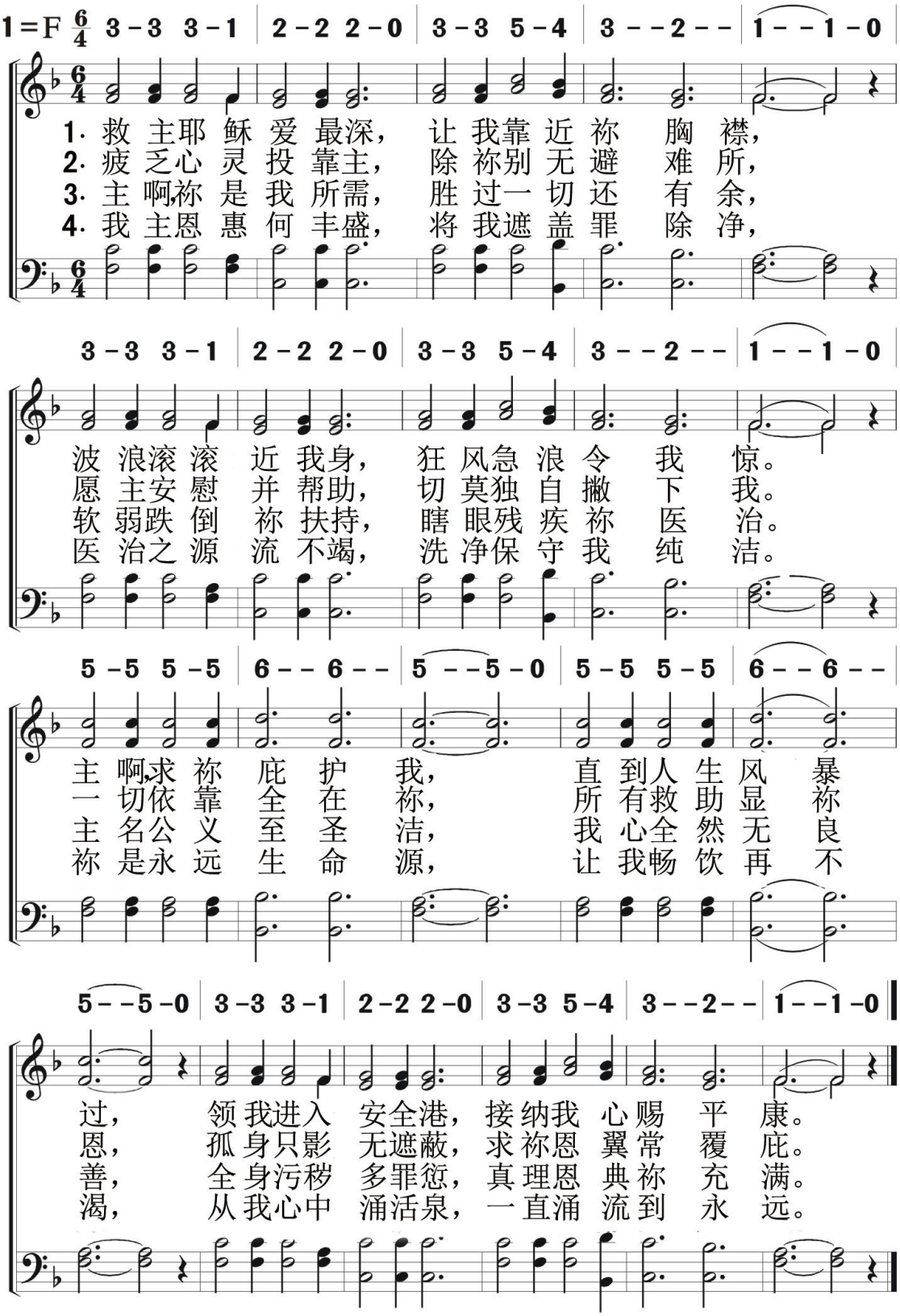

慈光歌　357

Lead Kindly Light

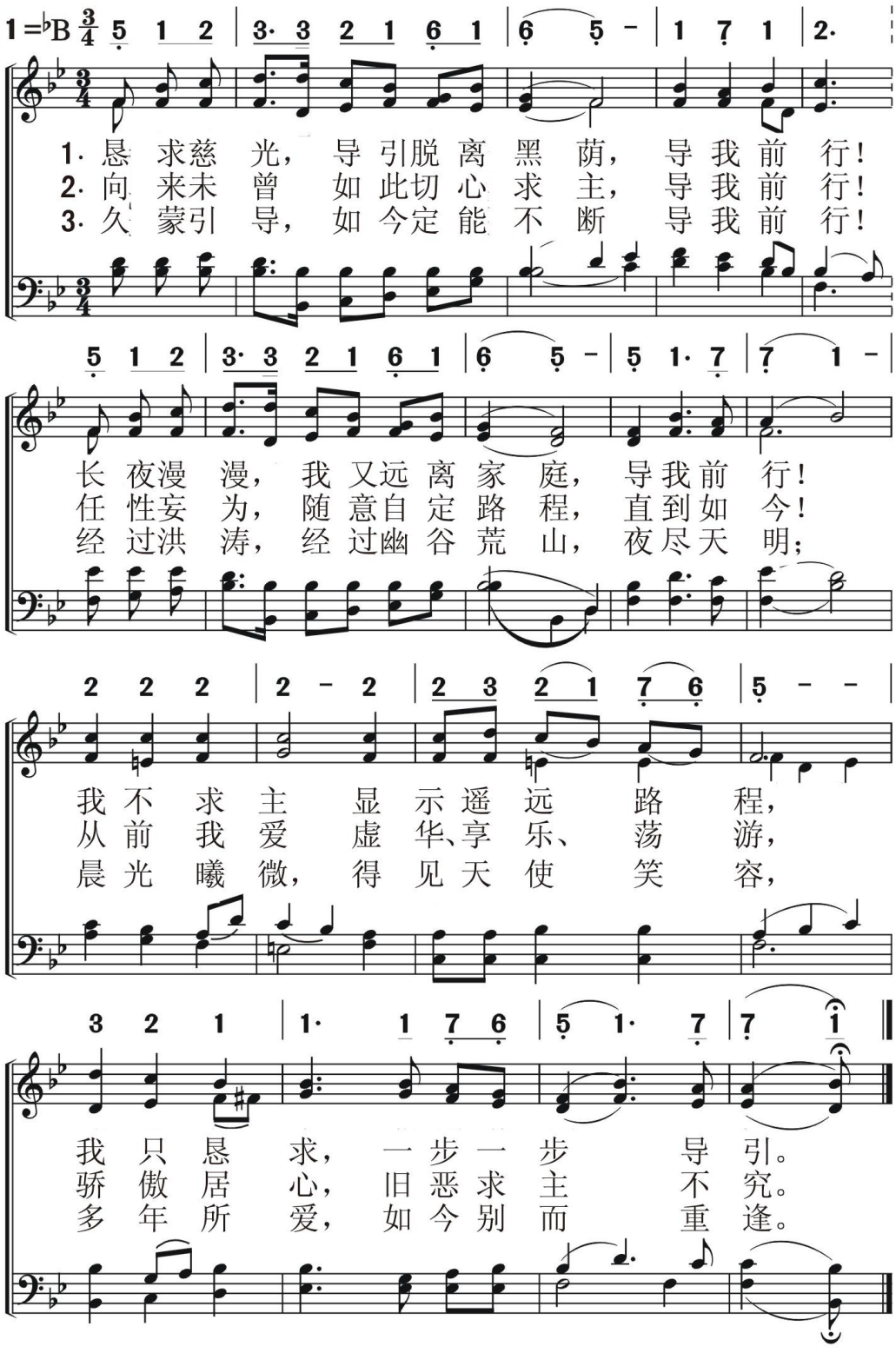

358 求主掌舵

Jesus，Saviour，Pilot Me

信徒生活
引　导

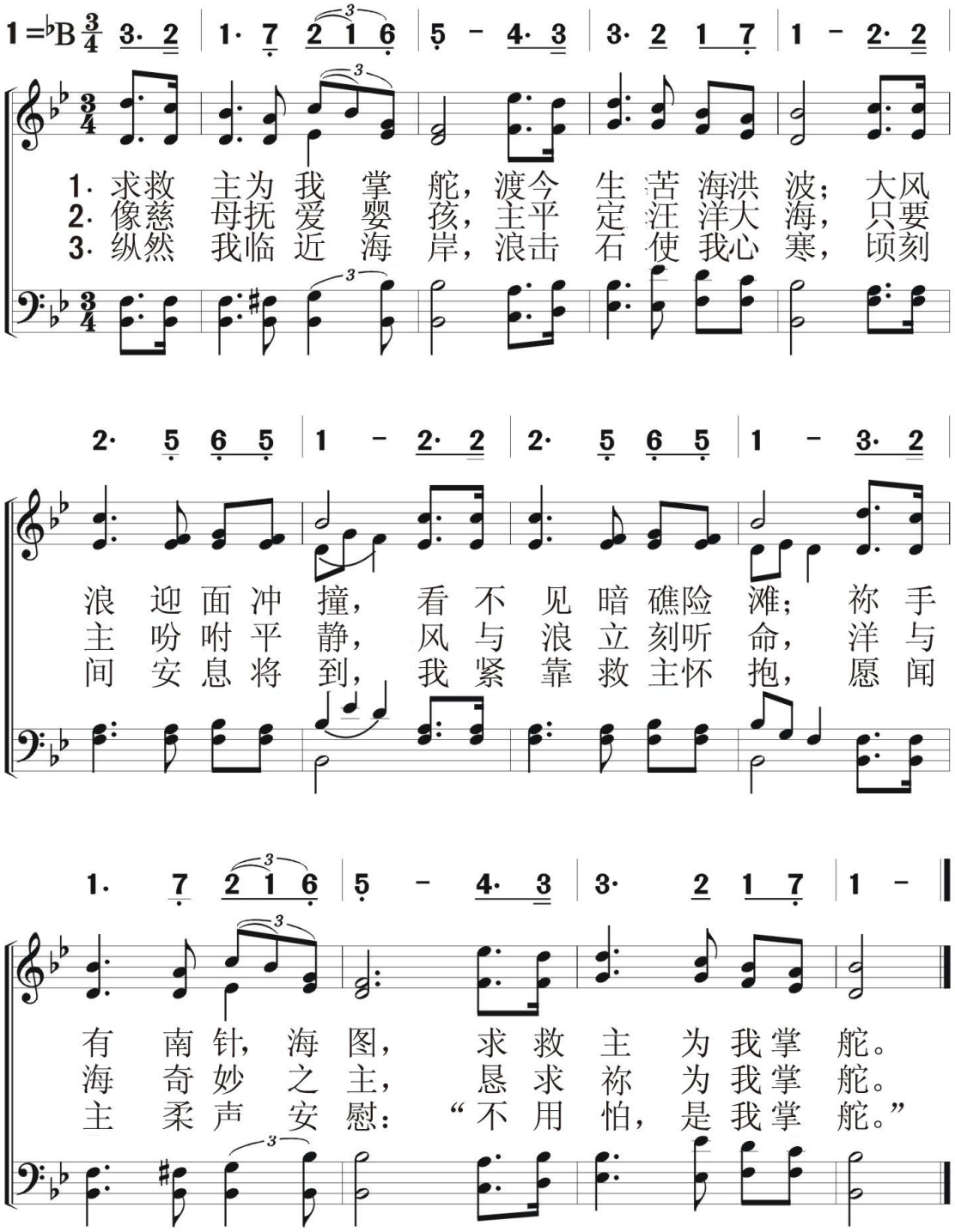

天上的亮光

Heavenly Sunlight

359

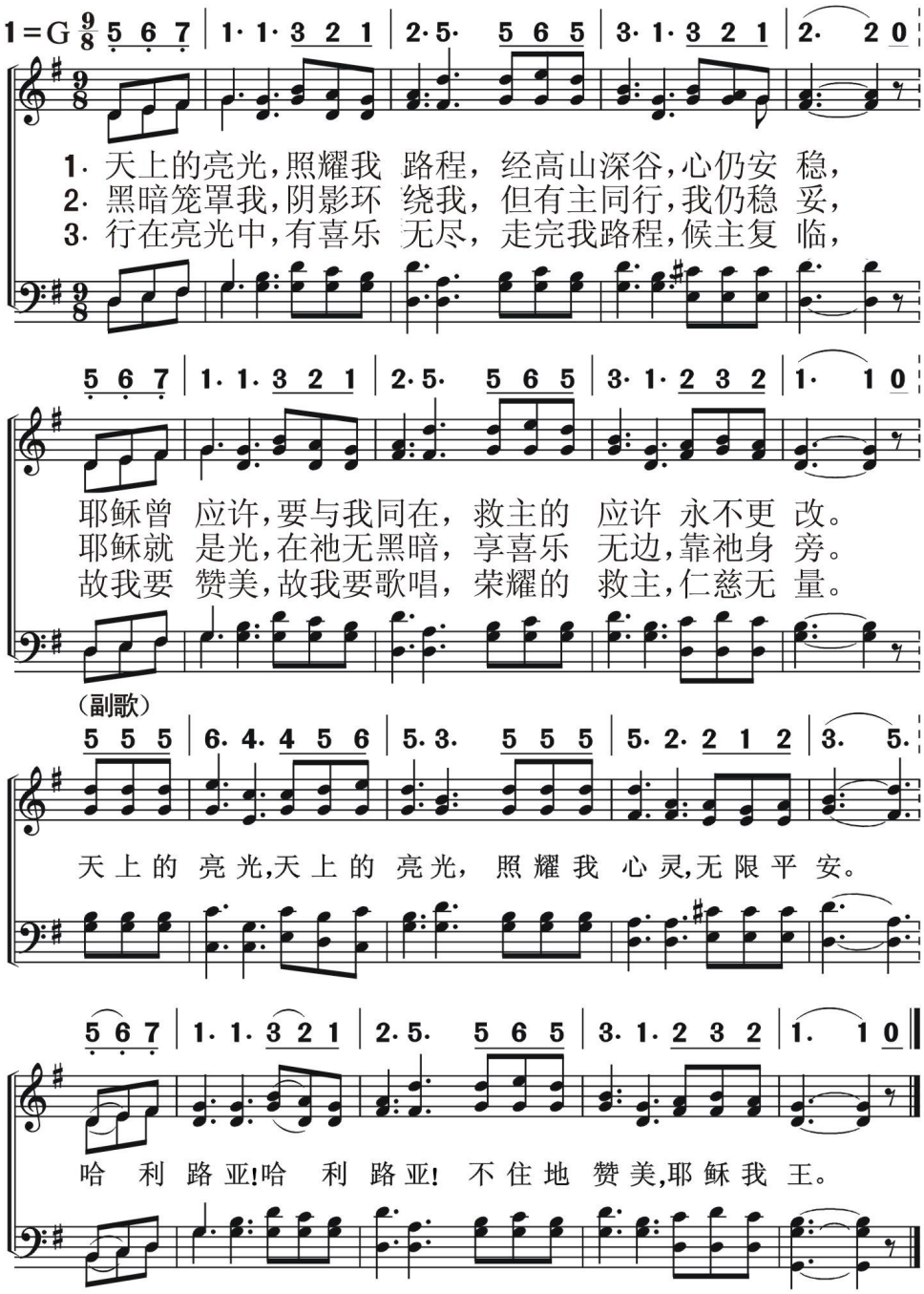

360

天天歌唱

Singing All The Time

信徒生活

引　导

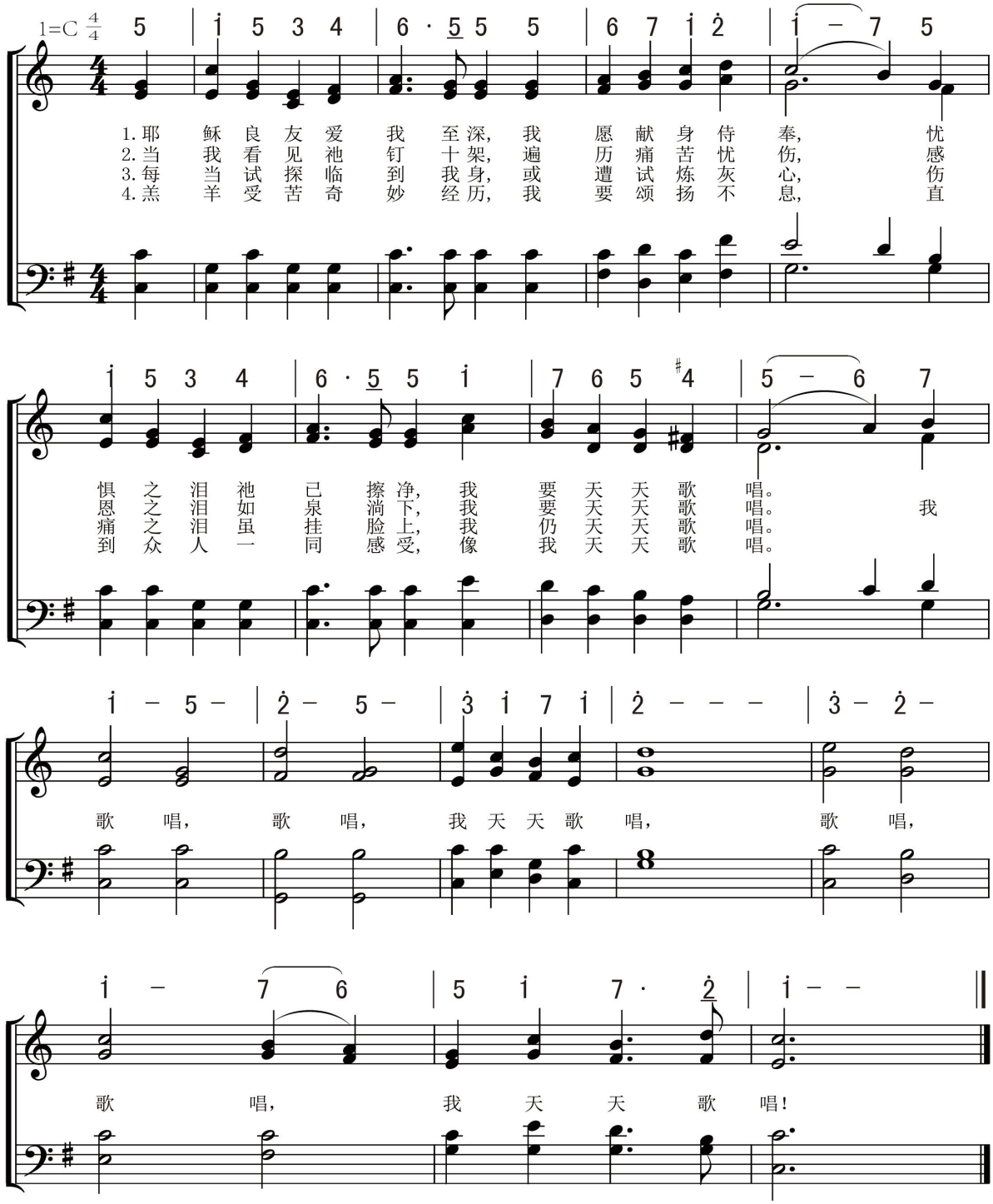

信徒生活
引　导

微声盼望　361

Whispering Hope

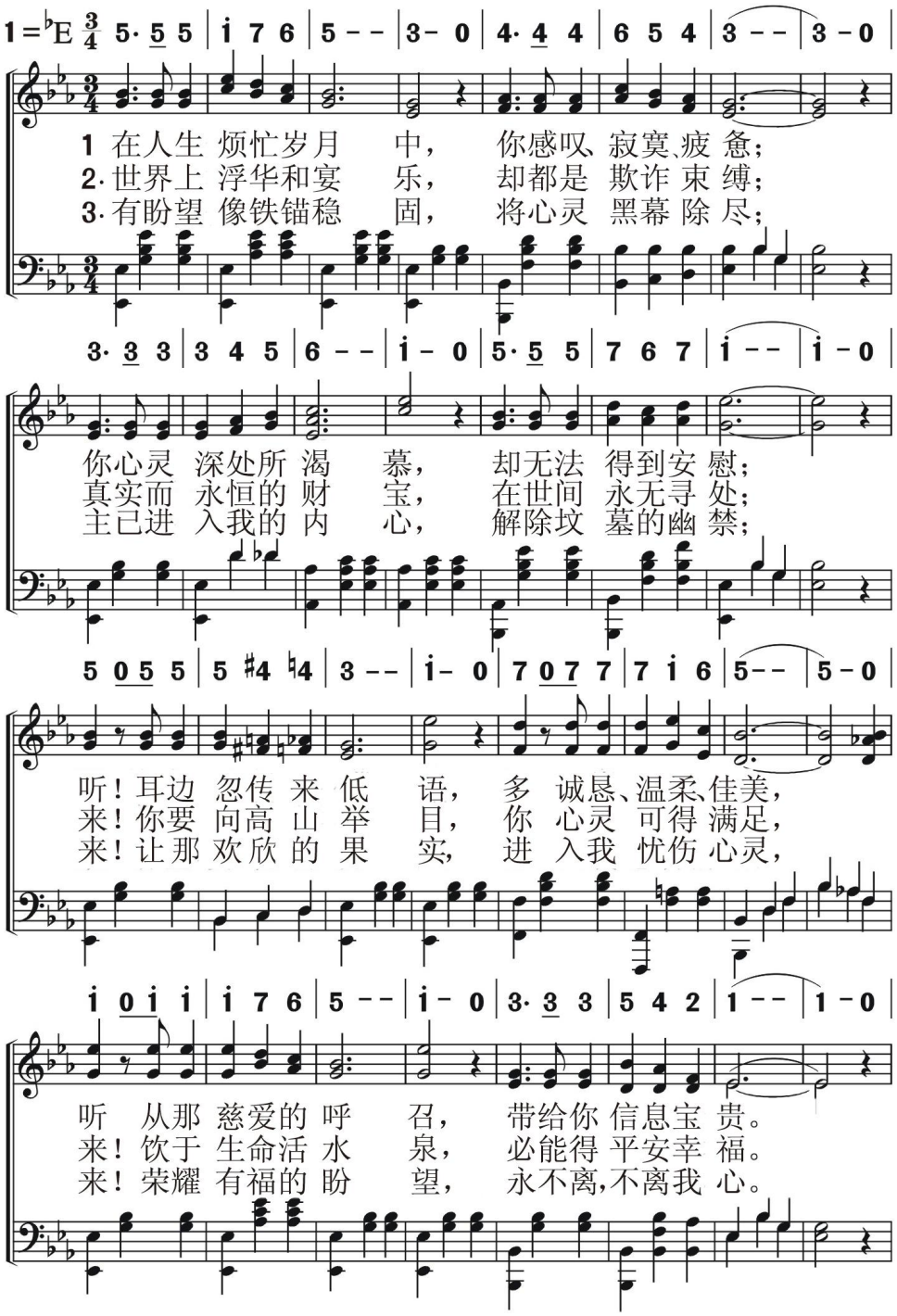

（副歌）

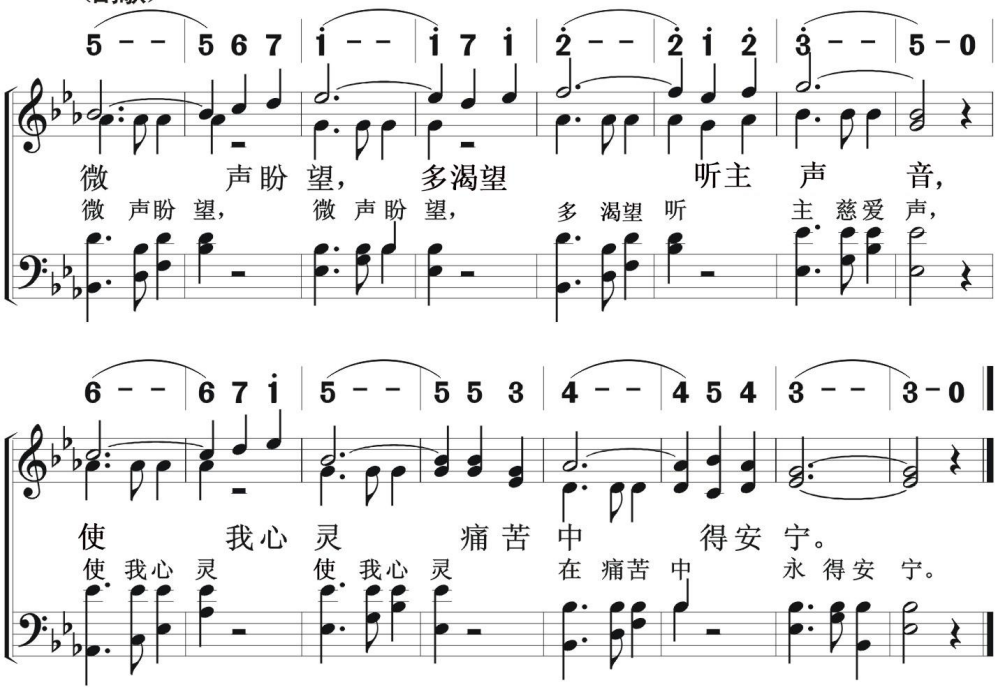
5 - - 5 6 7 i - - i 7 i 2 - - 2 i 2 3 - - 5 - 0
微 声盼 望， 多渴望 听主 声 音，
微 声盼 望， 微 声盼 望， 多 渴望 听 主 慈爱 声，
6 - - 6 7 i 5 - - 5 5 3 4 - - 4 5 4 3 - - 3 - 0
使 我心 灵 痛苦 中 得安 宁。
使 我心 灵 使 我心 灵 在 痛苦 中 永 得安 宁。

362

我心的乐音

Music In My Soul

信徒生活

引　导

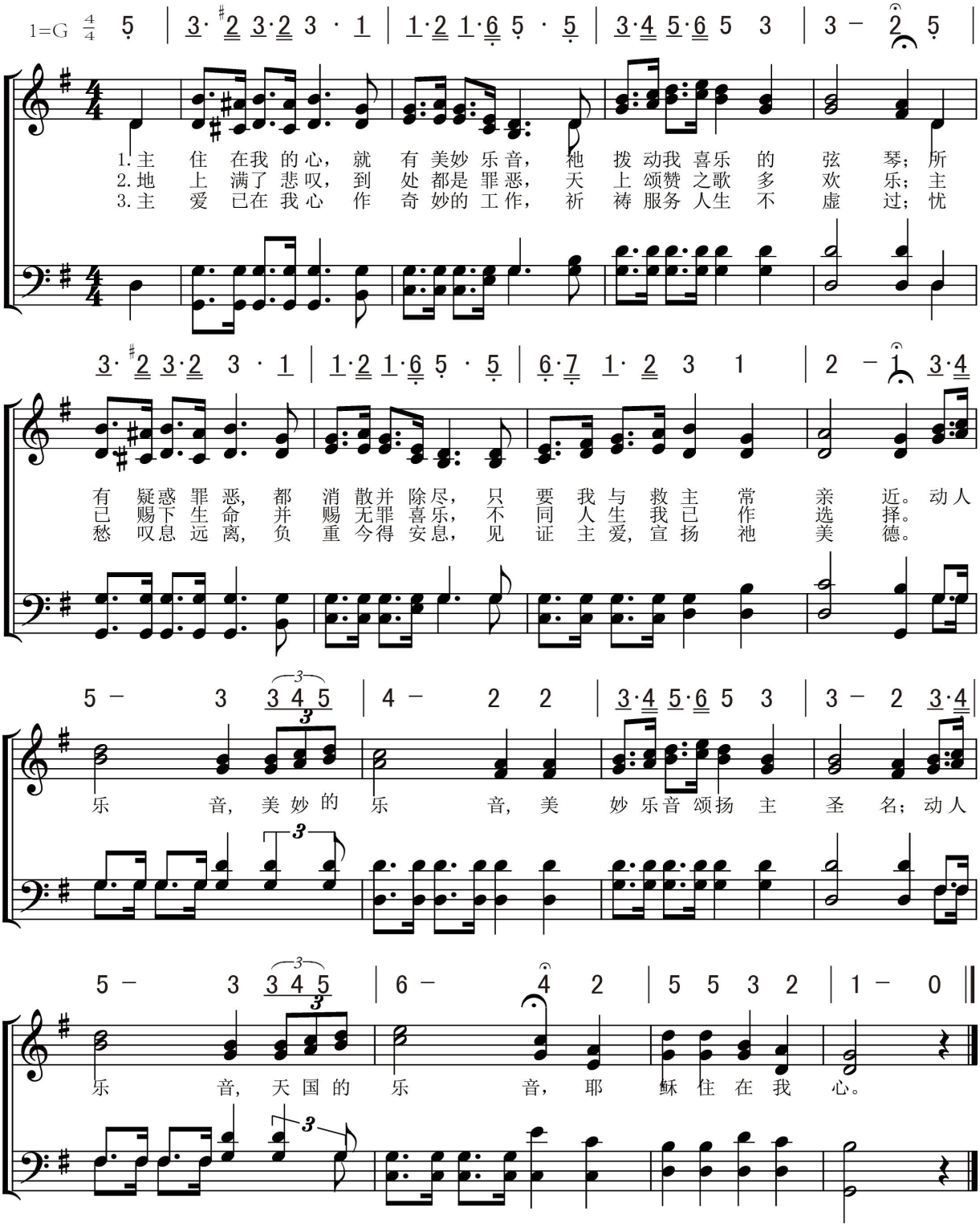

363 救赎之地

Redemption Ground

信徒生活
引　　导

1=C $\frac{3}{4}$

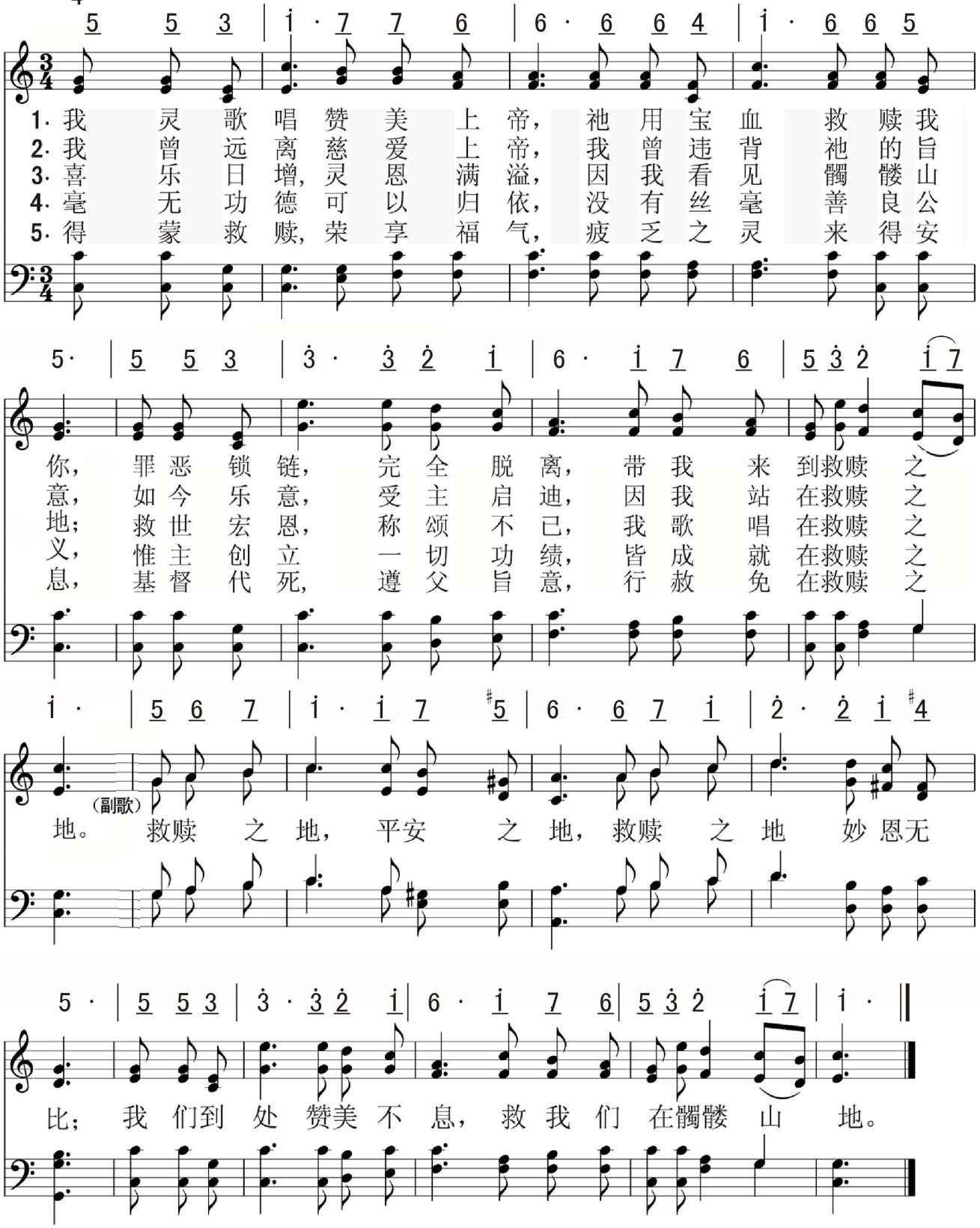

信徒生活
引　导

我心里有一新歌

There's A New Song In My Heart

364

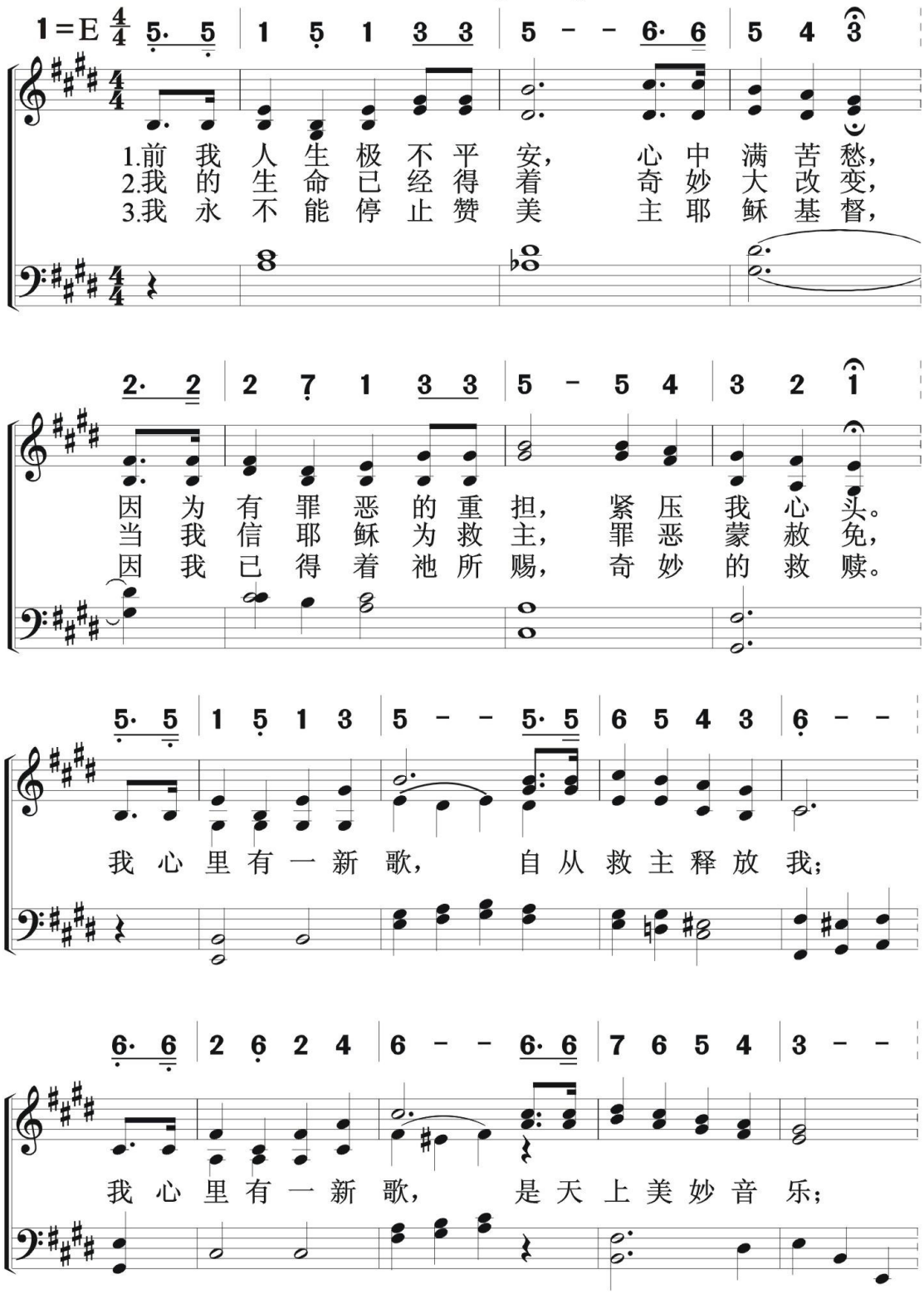

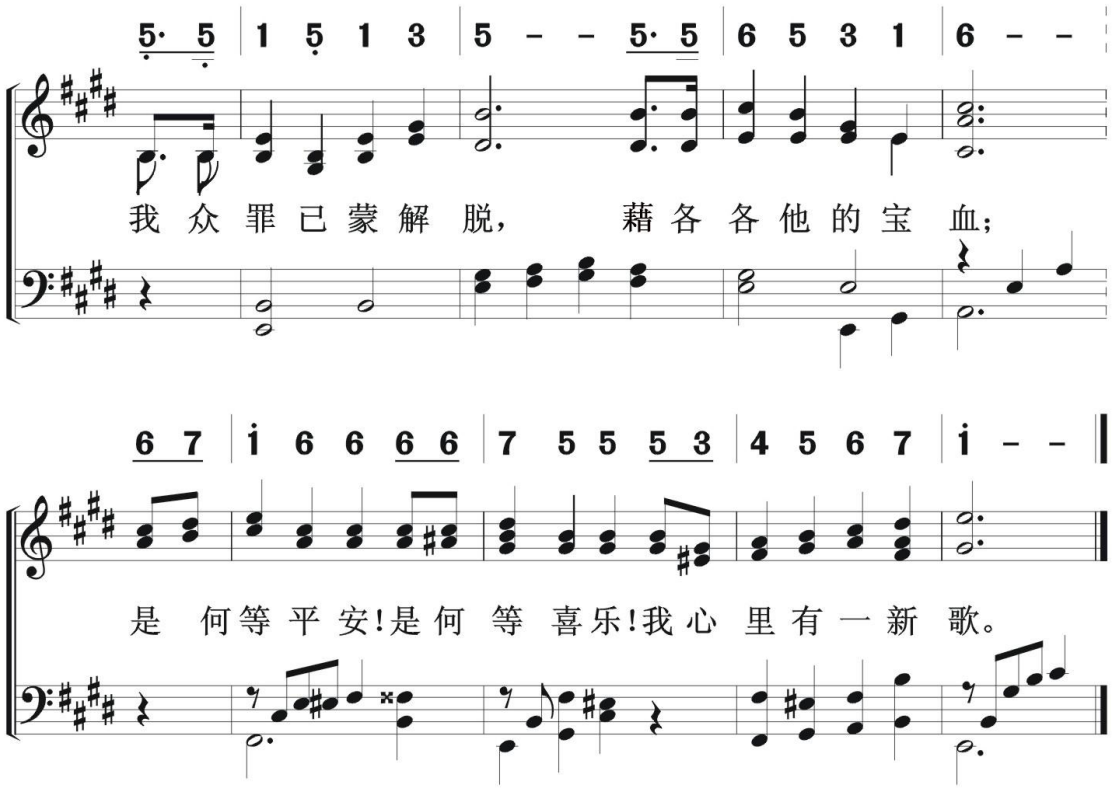
5· 5 1 5̣ 1 3 5 - - 5· 5 6 5 3 1 6 - -
我 众 罪 已 蒙 解 脱， 藉 各 各 他 的 宝 血；
6 7 i 6 6 6 6 7 5 5 5 3 4 5 6 7 i - -
是 何等 平 安!是何 等 喜乐!我心 里有 一 新 歌。

信徒生活
引　导

耶稣领我

365

He Leadeth Me

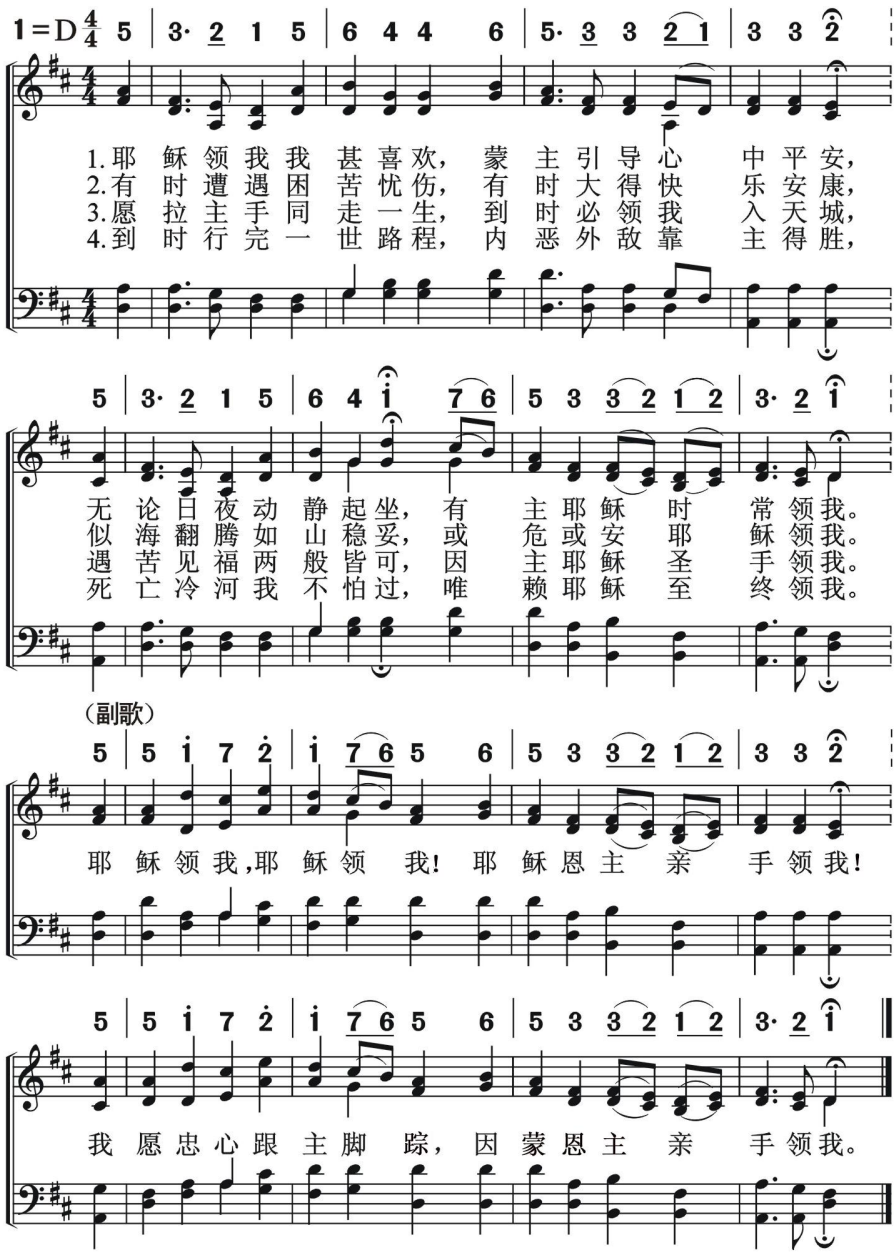

366 一路引导

All The Way My Saviour Leads Me

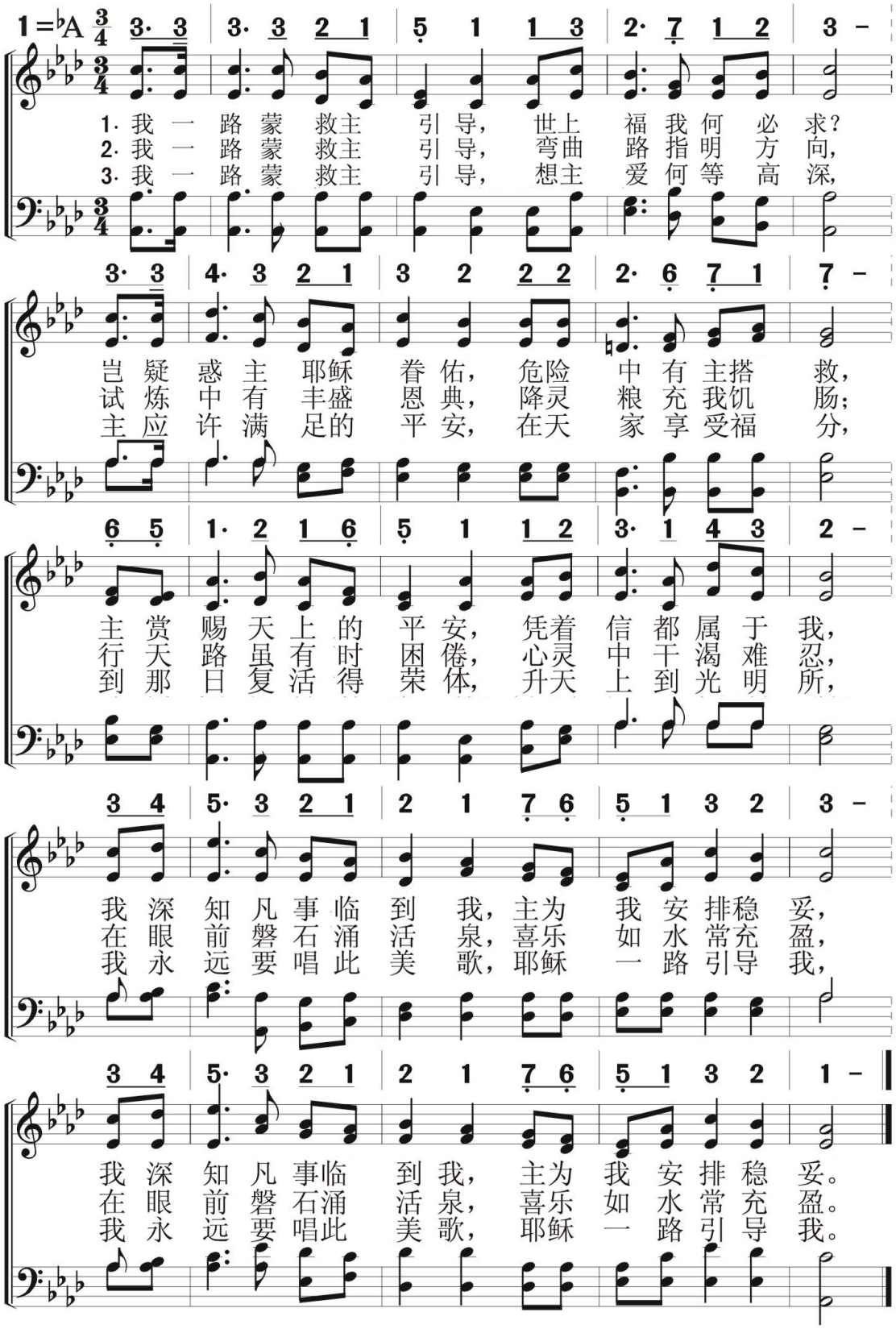

信徒生活
引　导

与主同行　367

O，Let Me Walk With Thee

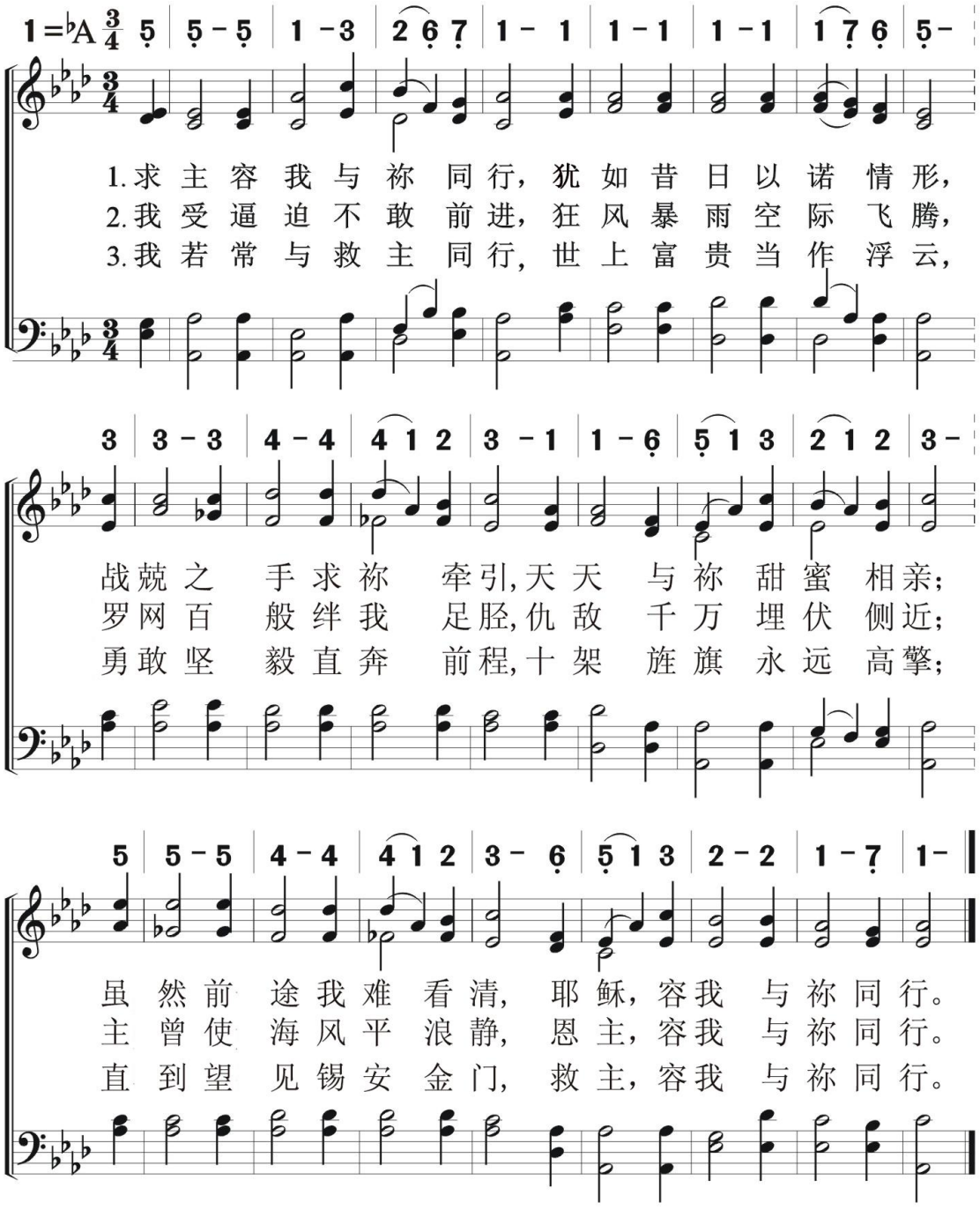

368 众人涌进主的国度

Crowds Of Peaple Push Into Lord's Kingdom

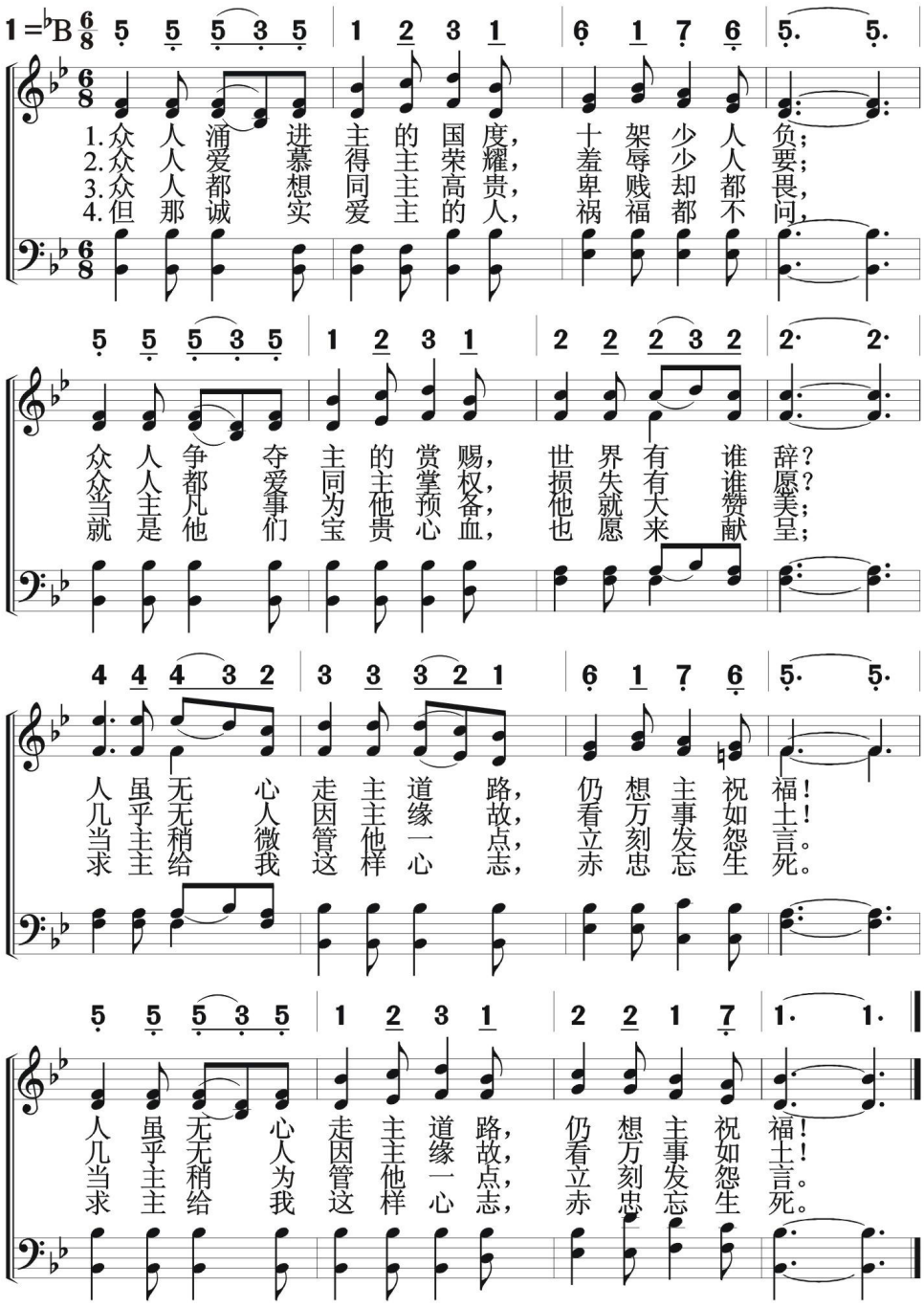

信徒生活
引　导

祢鼓励我

You Raise Me Up

369

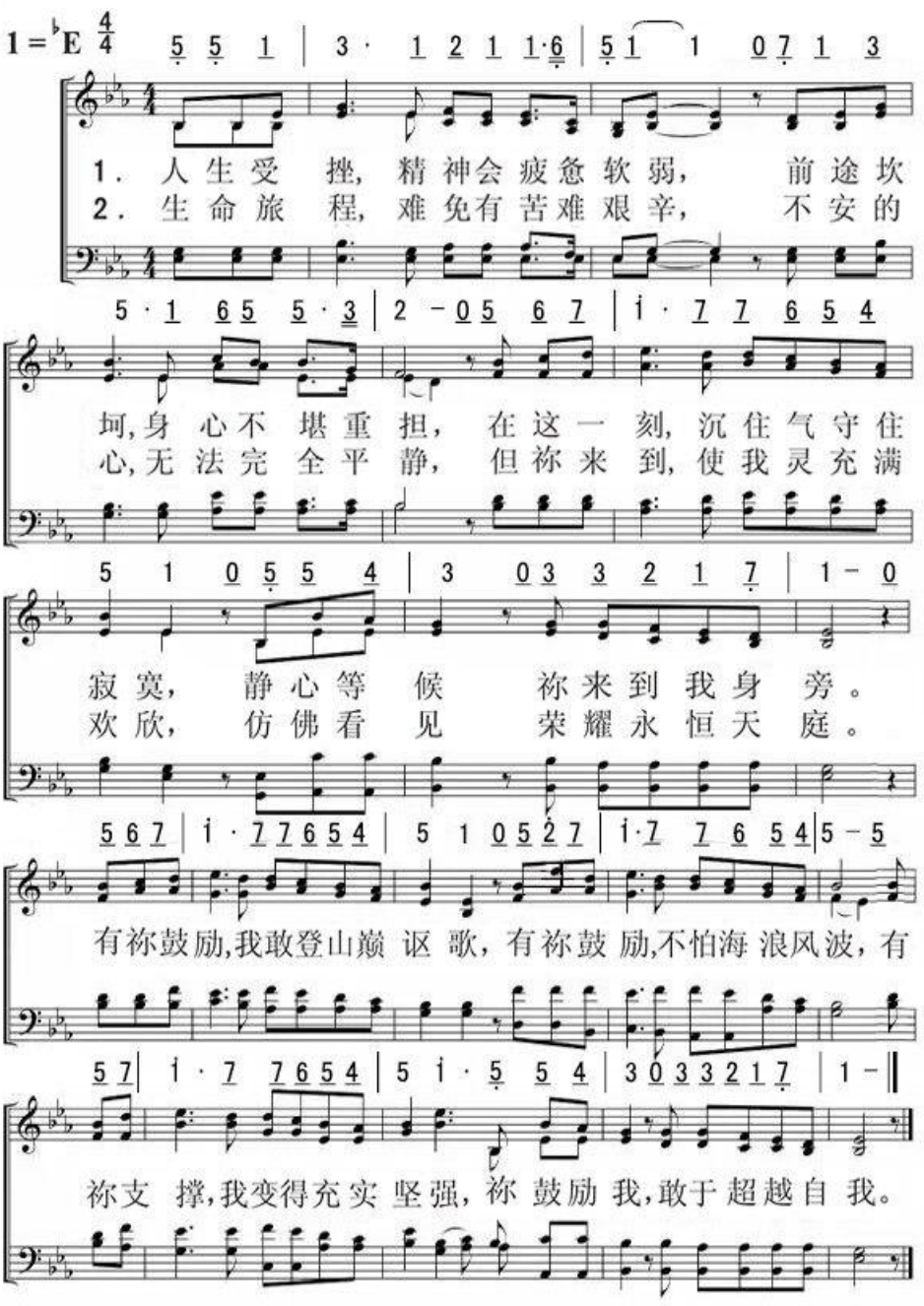

370

主圣名永不衰残

The Lord'Name Will Never Fade

信徒生活

引　导

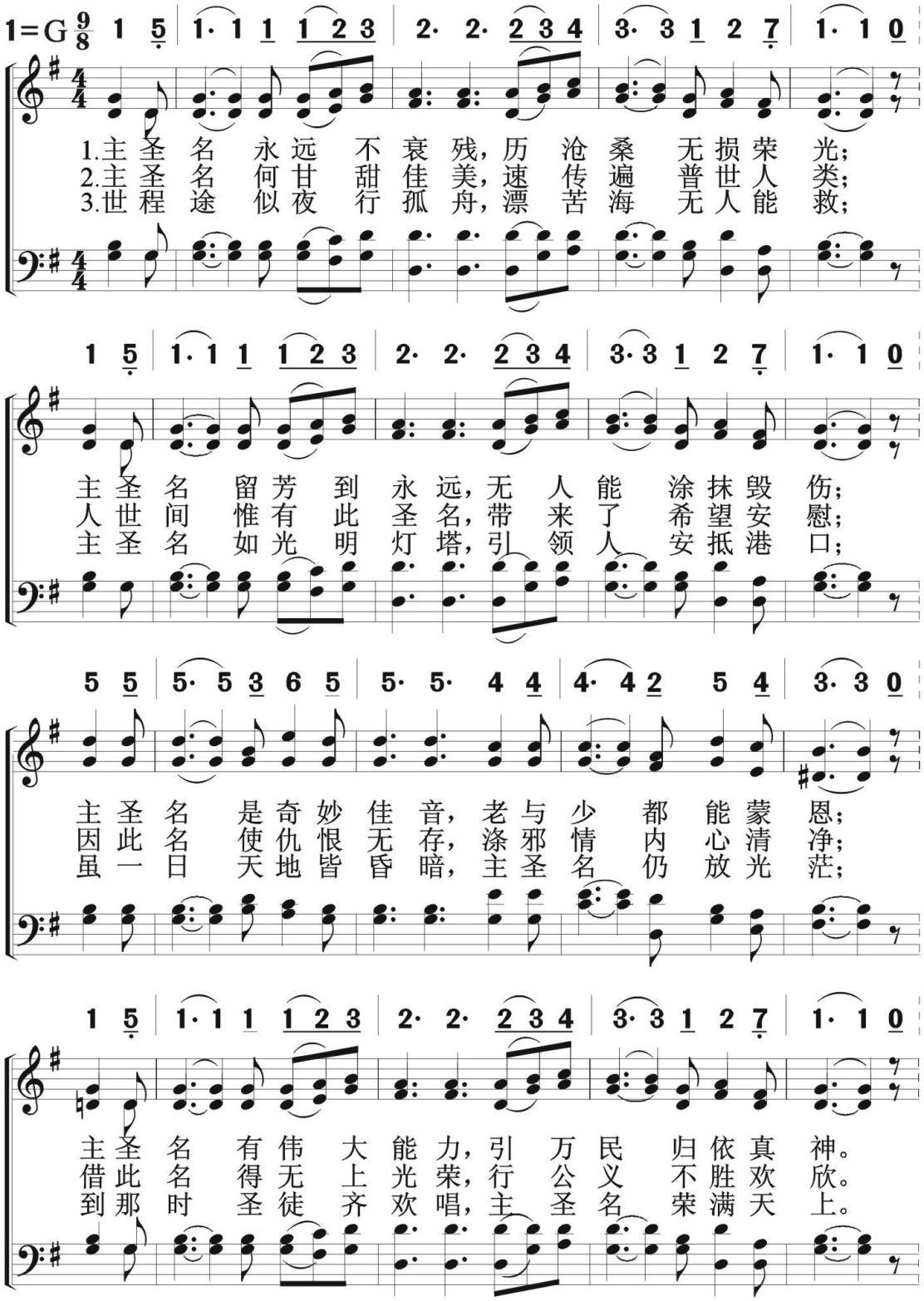

（副歌）

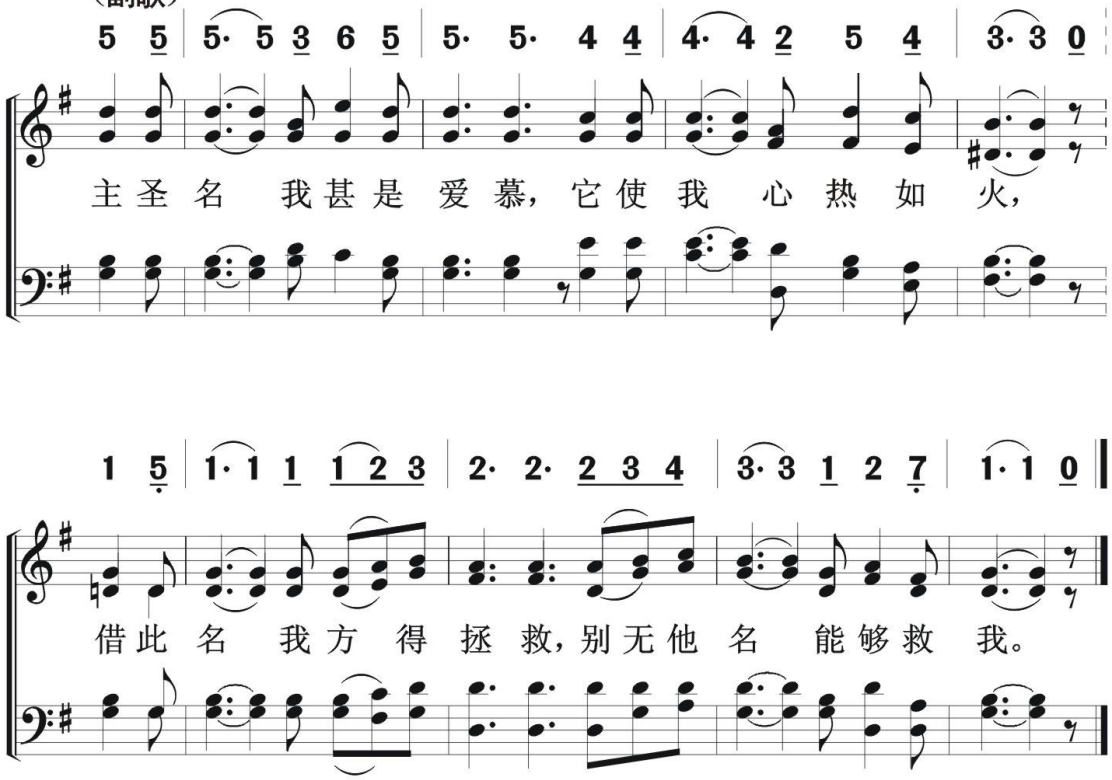
5 5 | 5· 5 3 6 5 | 5· 5· 4 4 | 4· 4 2 5 4 | 3· 3 0
主圣名 我甚是爱慕，它使我心热如火，
1 5 | 1· 1 1 1 2 3 | 2· 2· 2 3 4 | 3· 3 1 2 7 | 1· 1 0
借此名 我方得拯救，别无他名能够救我。

371 慈手引导

信徒生活
引　导

The Guidance of Lord’s Gracious Hand

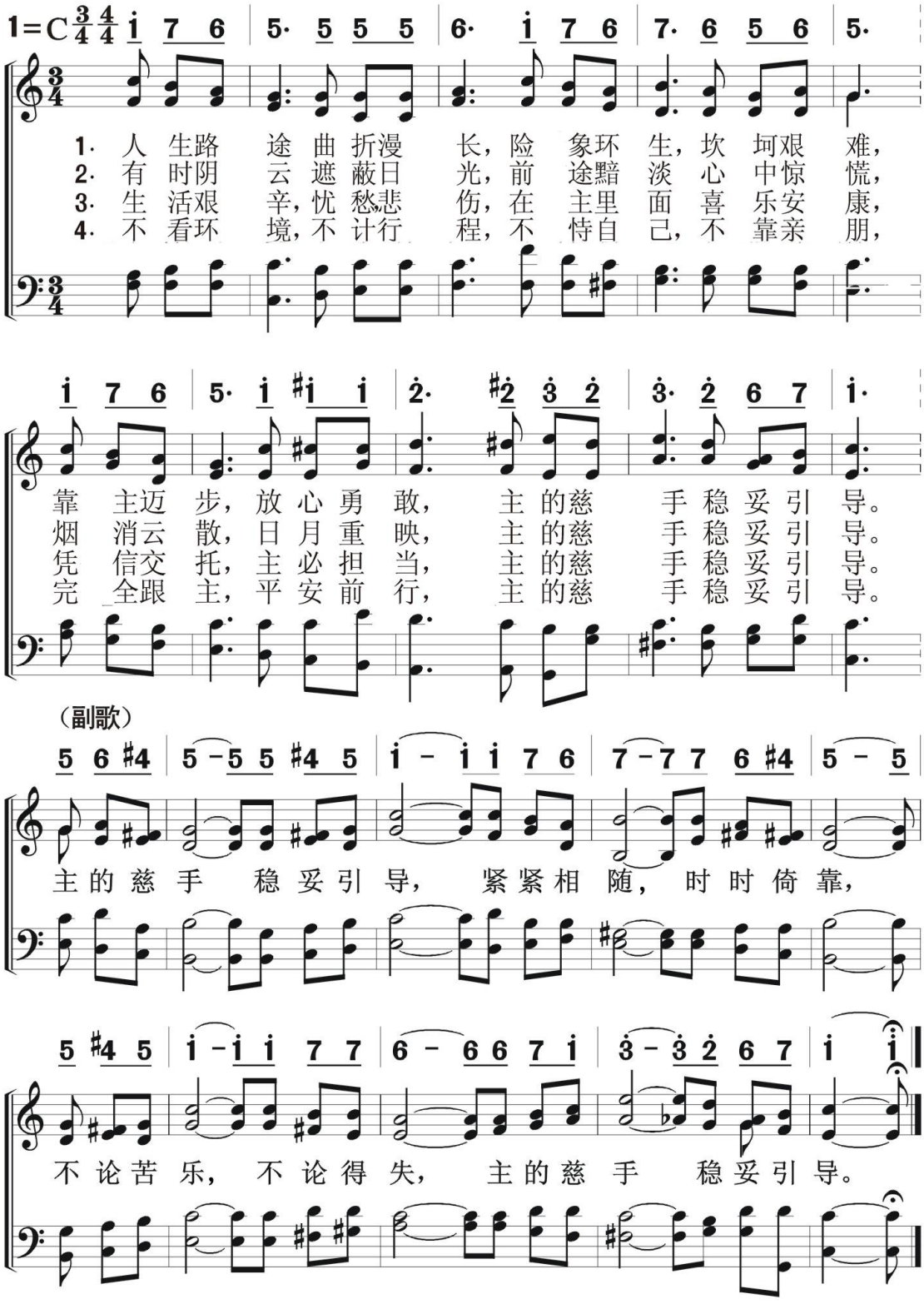

信徒生活
默　想

是因着爱

It Is Because Of Love

372

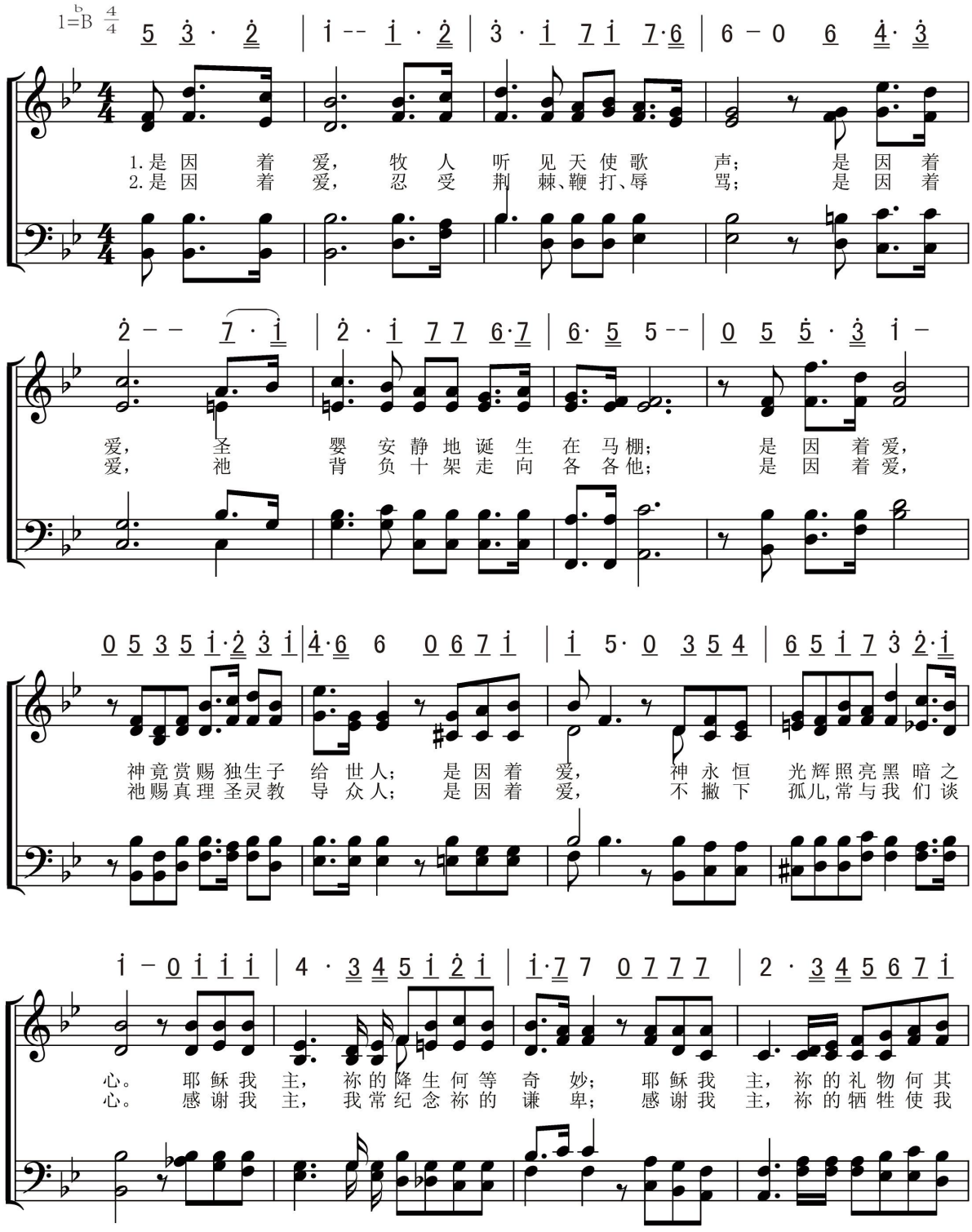

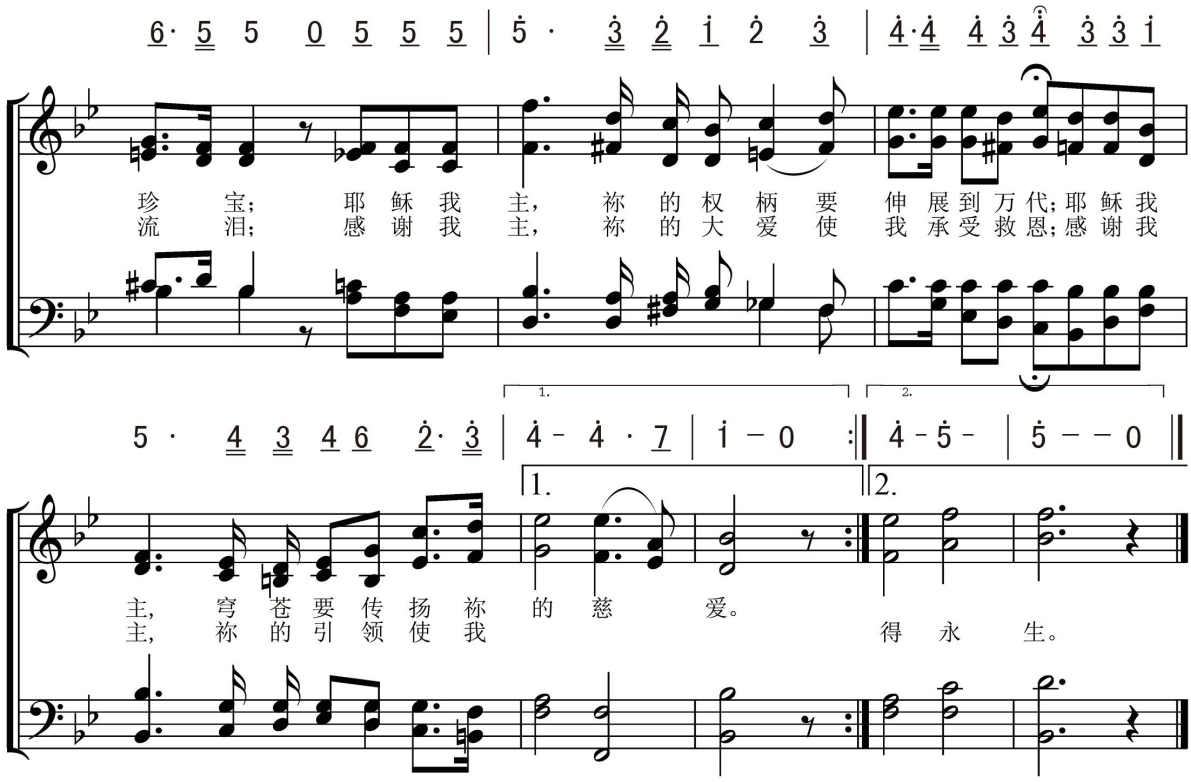
珍 宝; 耶 稣 我 主, 祢 的 权 柄 要 伸 展 到 万 代; 耶 稣 我
流 泪; 感 谢 我 主, 祢 的 大 爱 使 我 承 受 救 恩; 感 谢 我
主, 穷 苍 要 传 扬 祢 的 慈 爱。
主, 祢 的 引 领 使 我 得 永 生。

信徒生活
默　想

奔向圣城

In the New Jerusalem

373

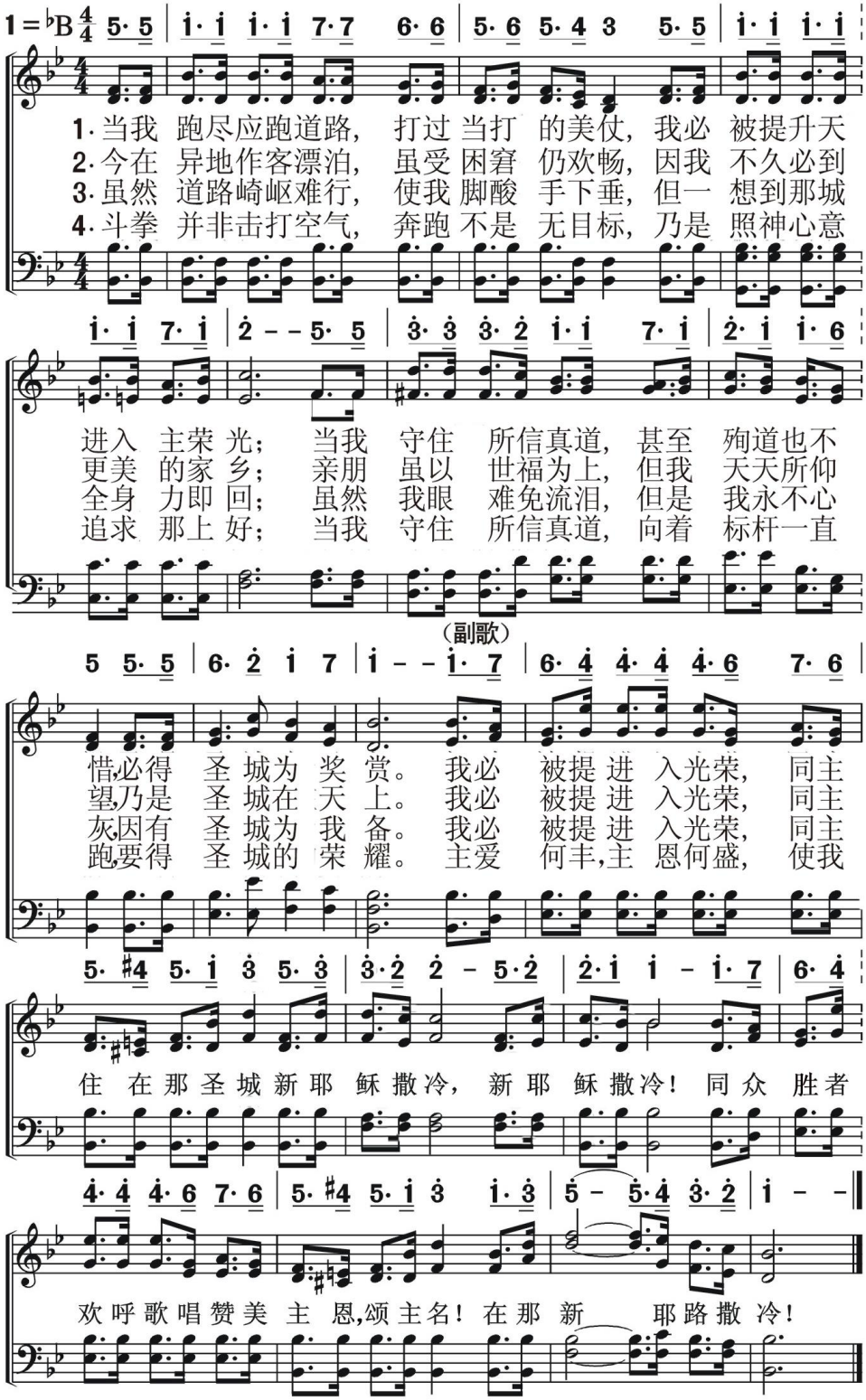

374 賜我救主

Take The World，But Gave Me Jesus

信徒生活
默　想

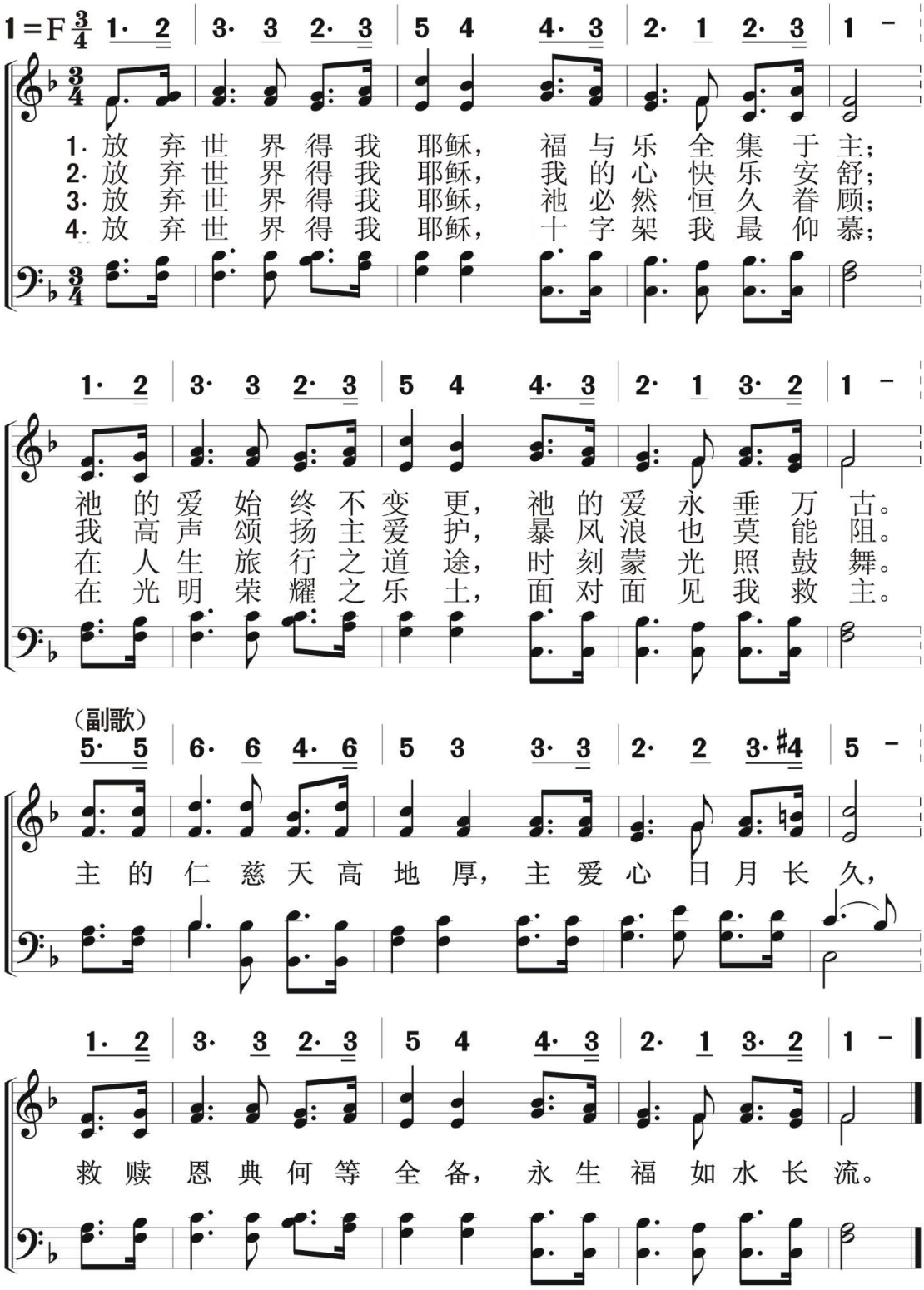

信徒生活
默　想

告　诉　主　375

I Must Tell Jesus

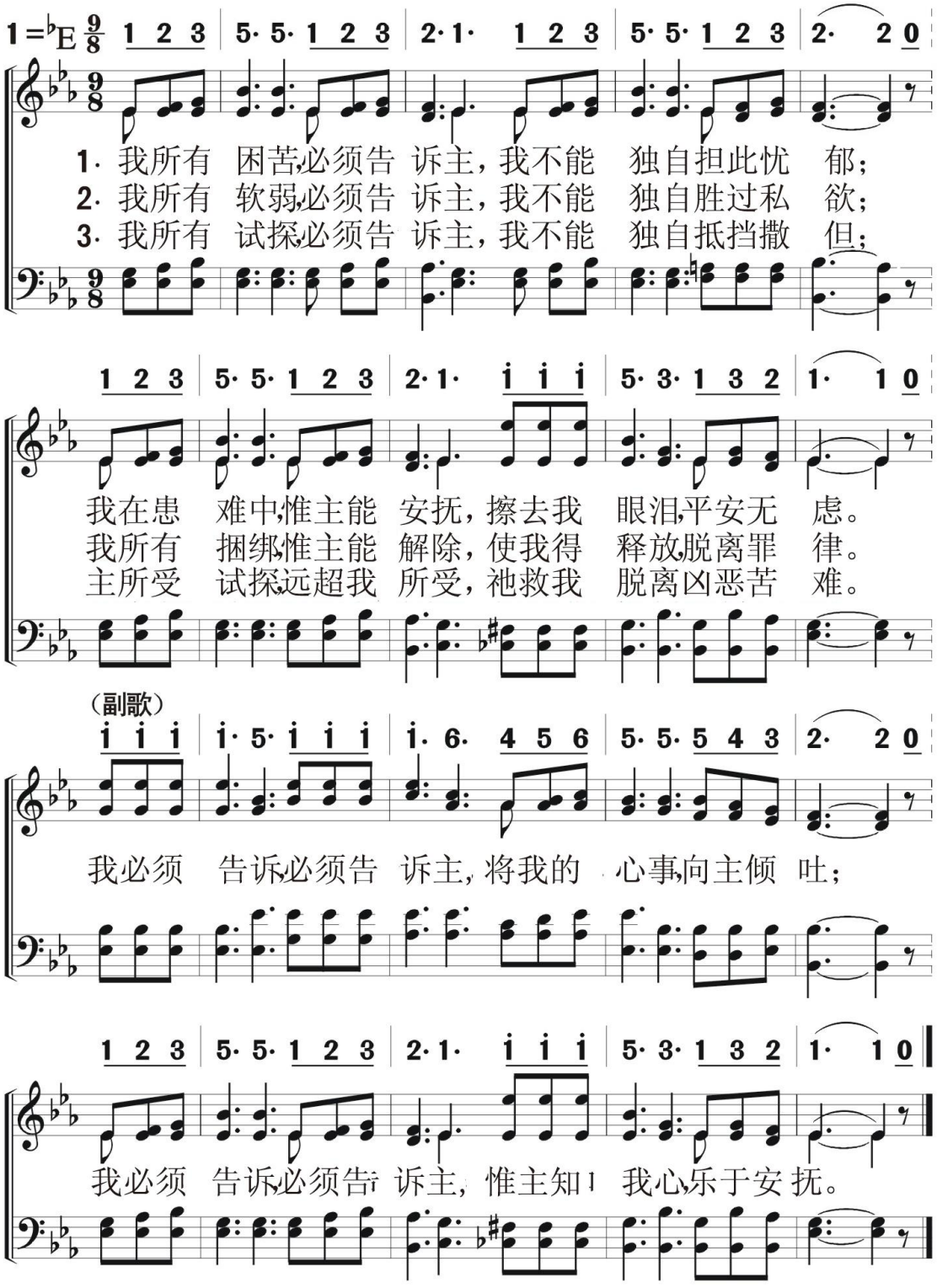

376 歌唱主爱

信徒生活
默　想

Lord Jesus，When I Think Of You

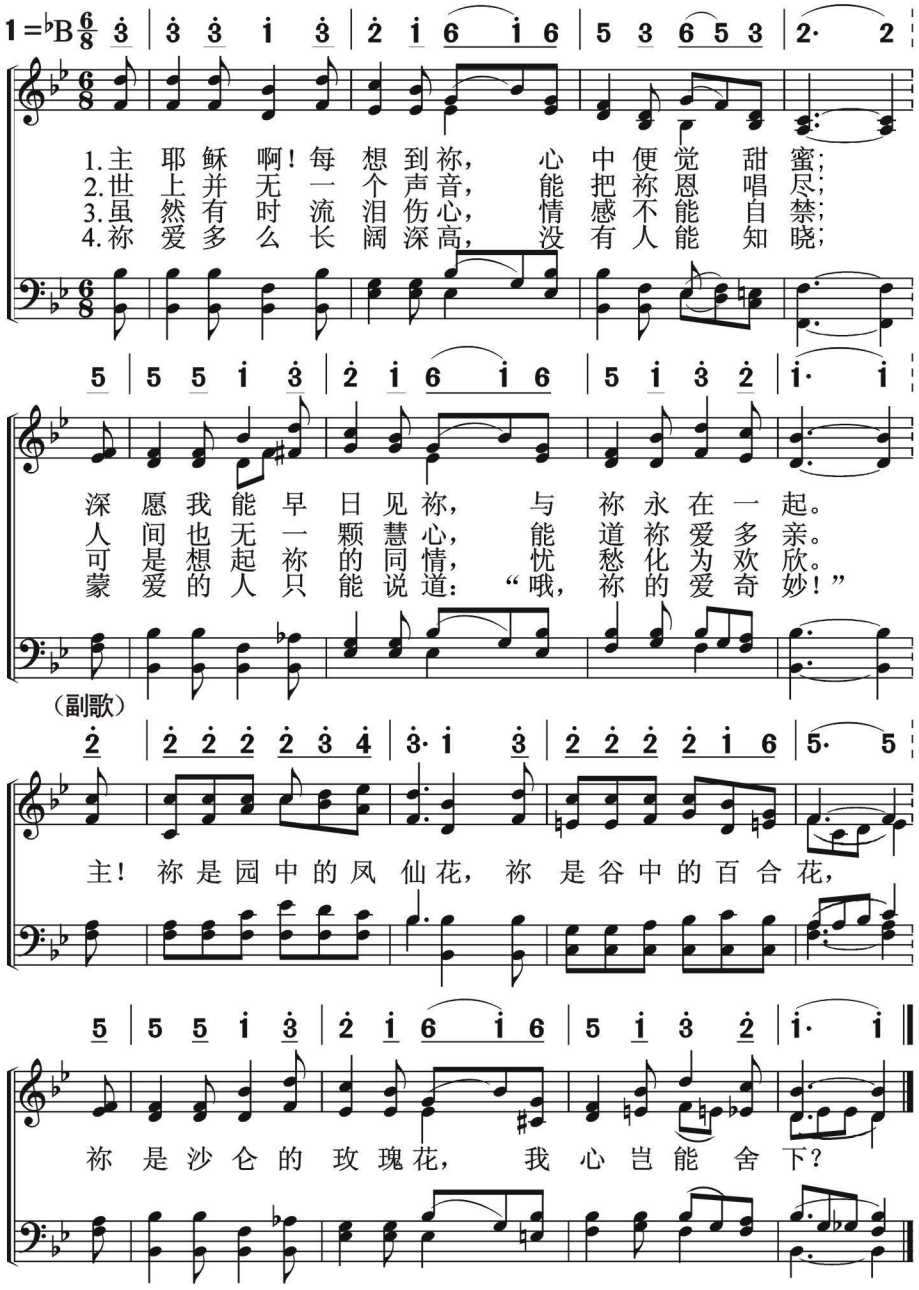

信徒生活
默　想

金色的黎明 377

Some Golden Daybreak

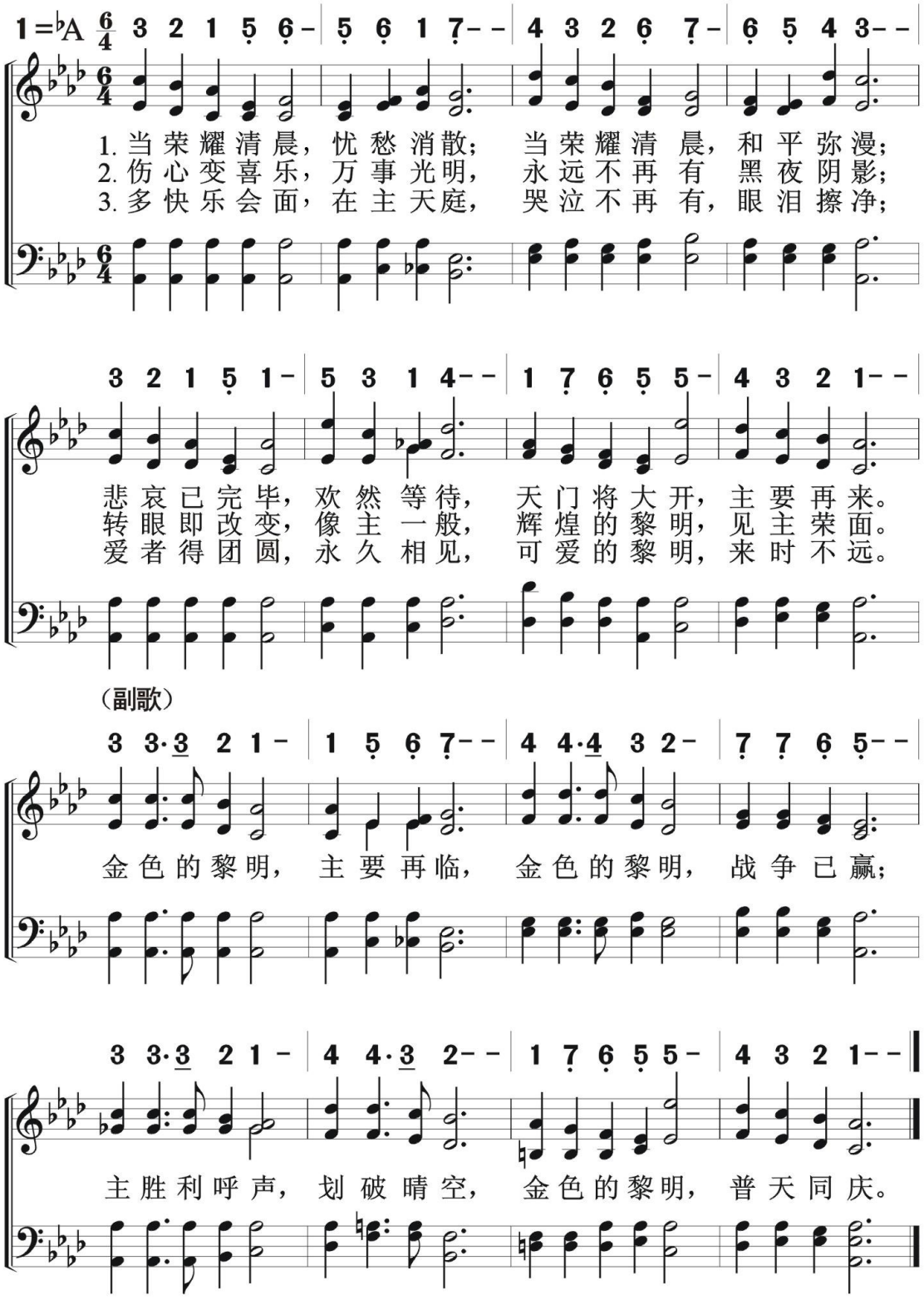

378 静默思想

Calmly Thinking

信徒生活

默　想

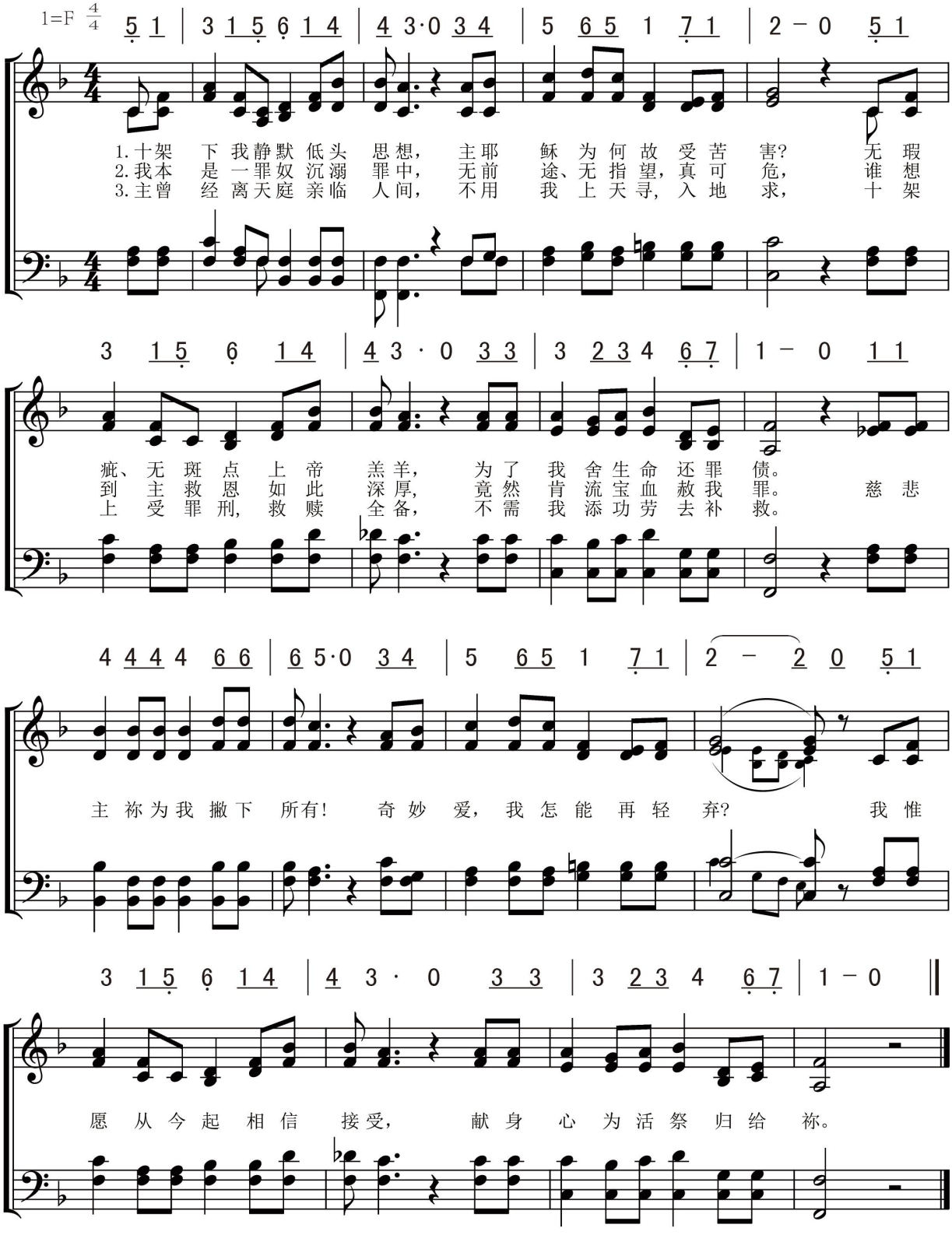

信徒生活
默　想

沉浸在祂爱里

379

Immersing In His Love

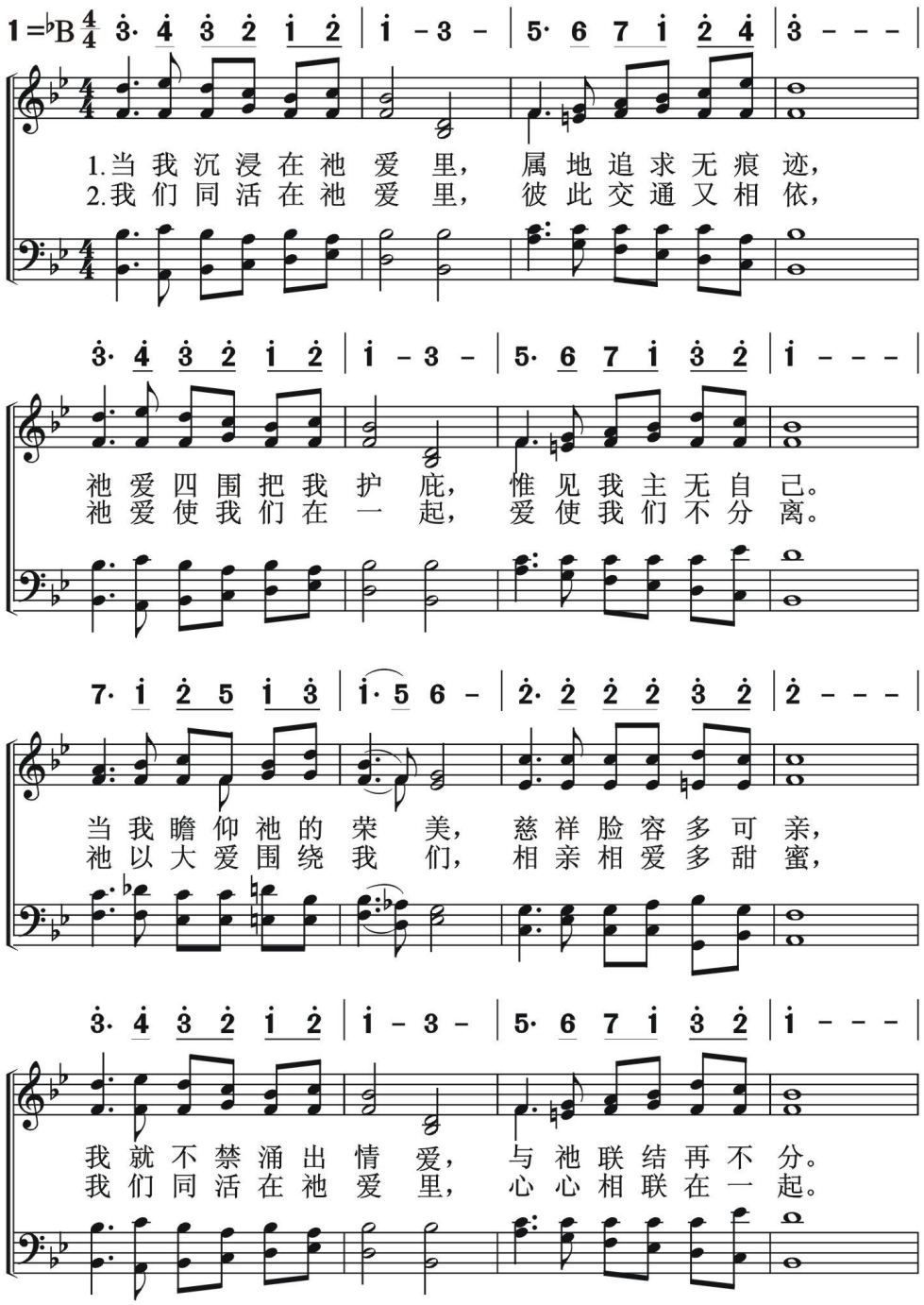

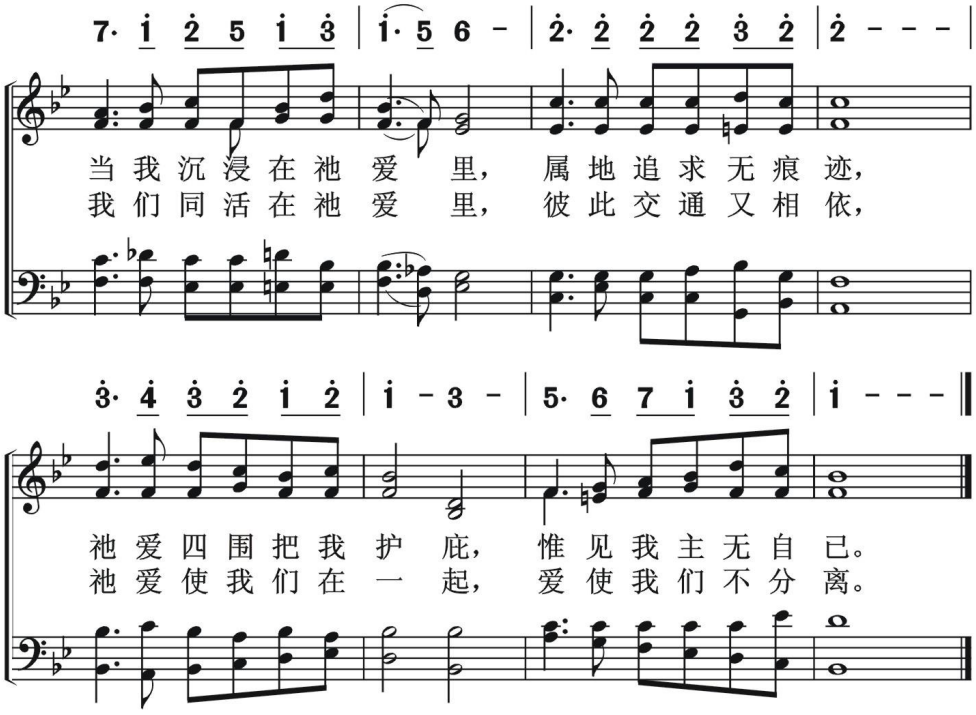
7· i 2 5 i 3 | i· 5 6 - | 2· 2 2 2 3 2 | 2 - - -
当 我 沉 浸 在 祂 爱 里， 属 地 追 求 无 痕 迹，
我 们 同 活 在 祂 爱 里， 彼 此 交 通 又 相 依，
3· 4 3 2 i 2 | i - 3 - | 5· 6 7 i 3 2 | i - - -
祂 爱 四 围 把 我 护 庇， 惟 见 我 主 无 自 己。
祂 爱 使 我 们 在 一 起， 爱 使 我 们 不 分 离。

信徒生活

默　想

痛苦髑髏

On The Mount Of Calvary

380

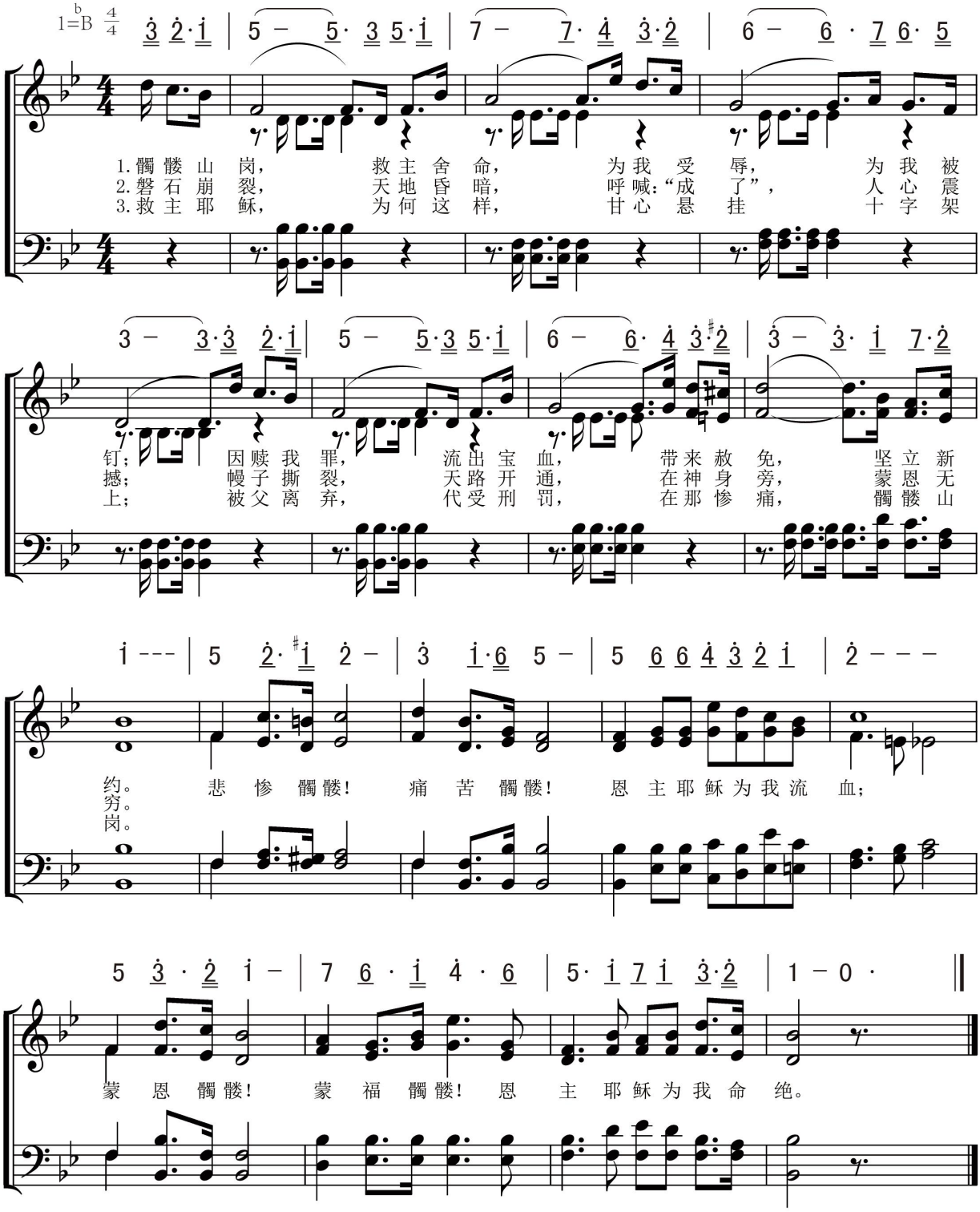

381 就是祂

He's The One

信徒生活
默想

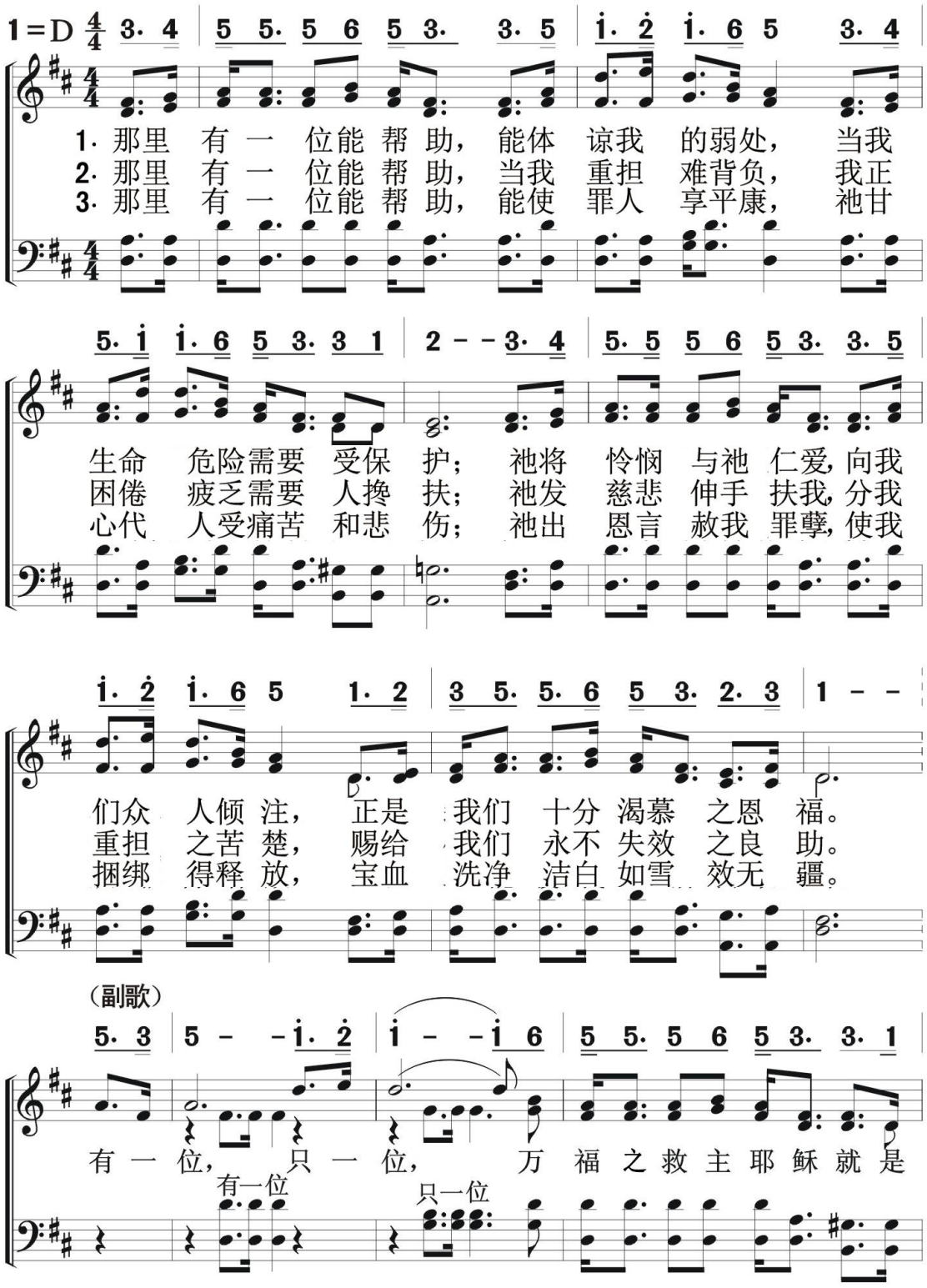

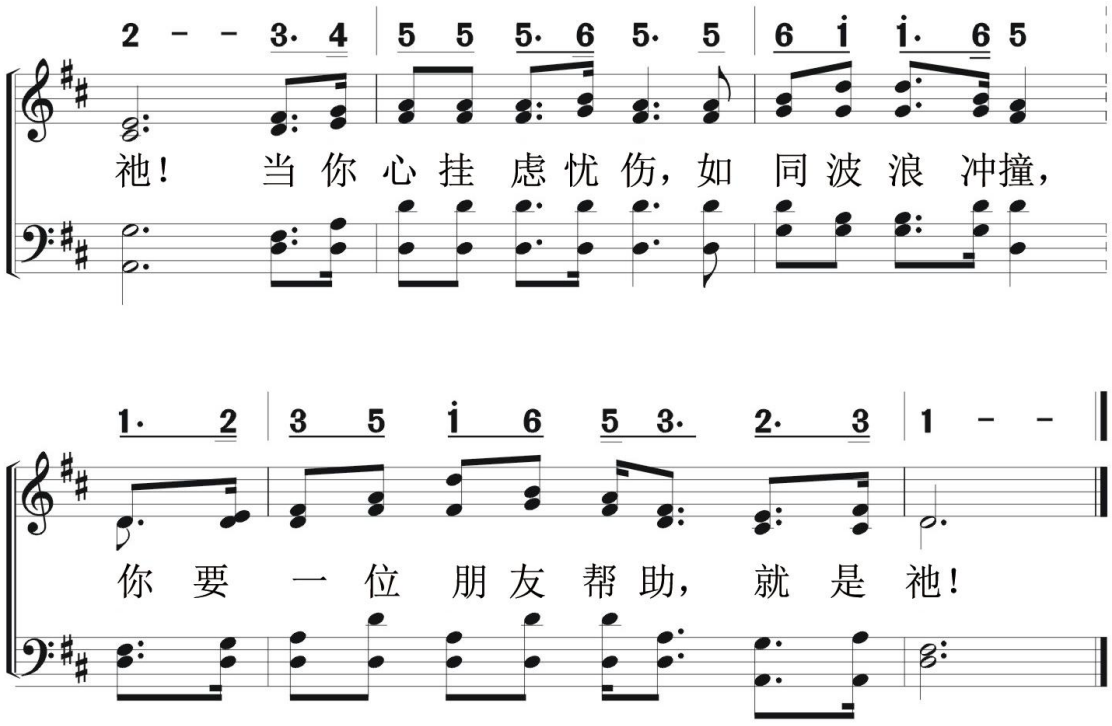
2 - - 3· 4 | 5 5 5· 6 5· 5 | 6 i i· 6 5
祂！ 当 你 心 挂 虑 忧 伤，如 同 波 浪 冲撞，
1· 2 | 3 5 i 6 5 3· 2· 3 | 1 - -
你 要 一 位 朋 友 帮 助， 就 是 祂！

382 主前省察

Have I Grieved Thy Holy Spirit?

信徒生活
默　想

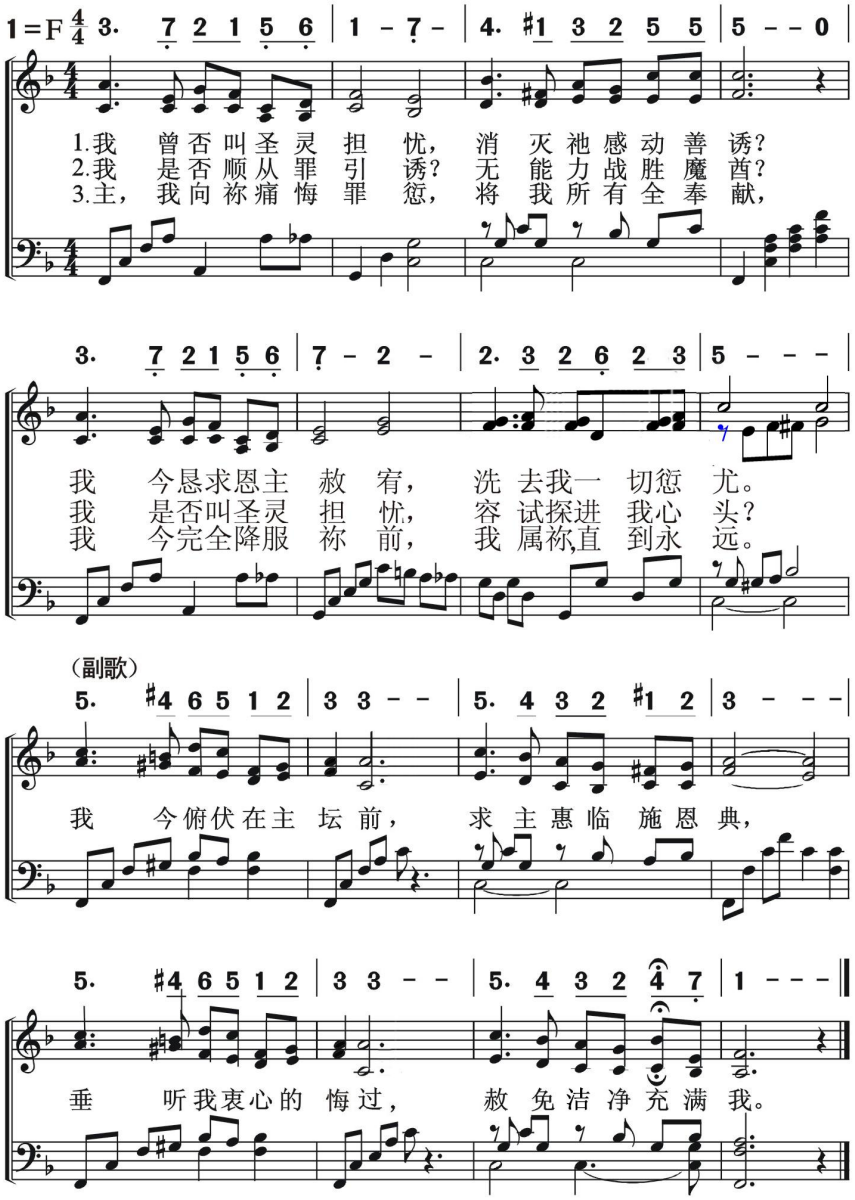

信徒生活
默　想

默想美地

383

I Am Thinking Today Of That Beautiful Land

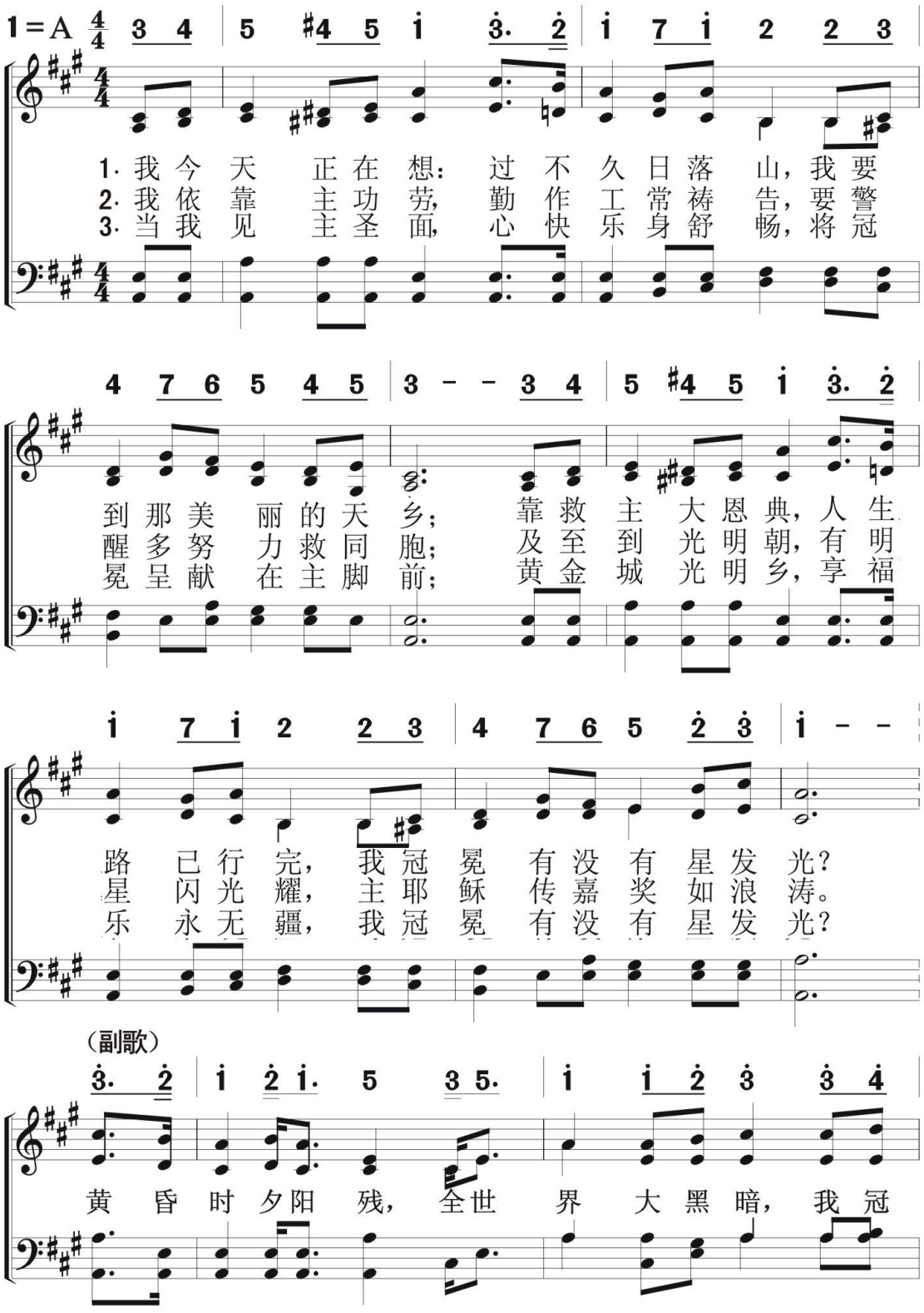

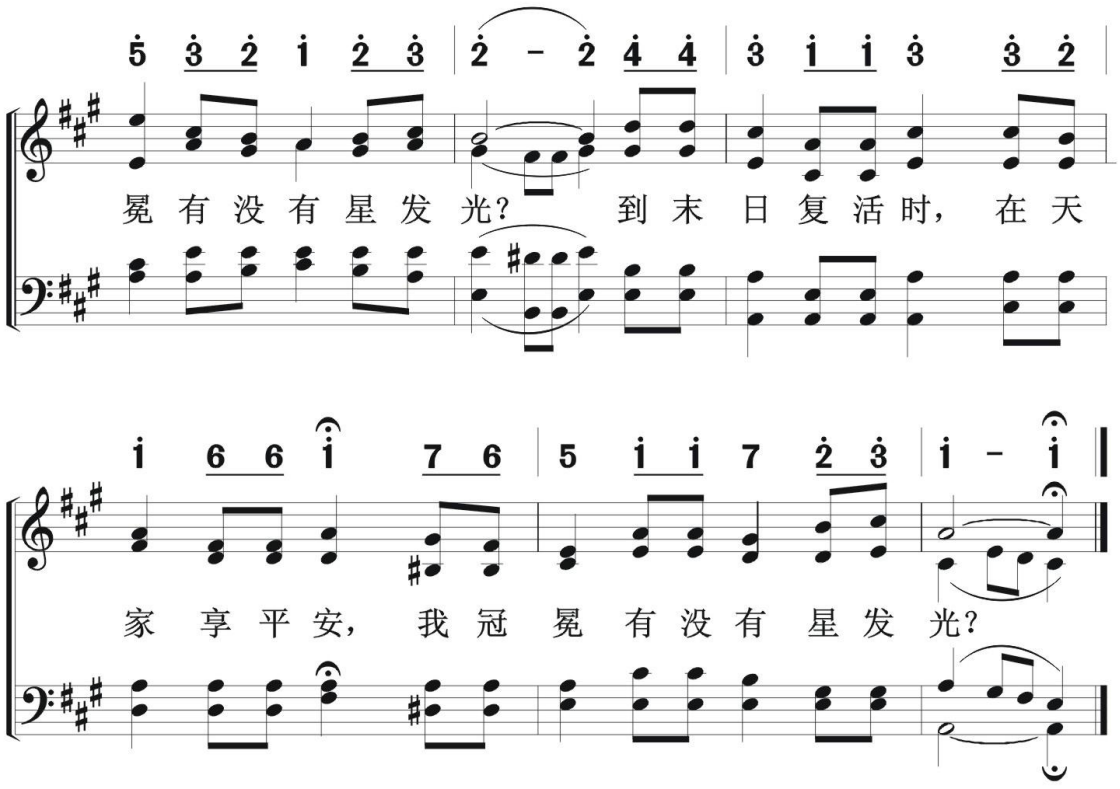
5 3 2 i 2 3 | 2 - 2 4 4 | 3 i i 3 3 2
冕有没有星发光? 到末日复活时, 在天
i 6 6 i 7 6 | 5 i i 7 2 3 | i - i
家享平安, 我冠冕有没有星发光?

信徒生活
默　想

奇妙一生　384

Wonderful Birth

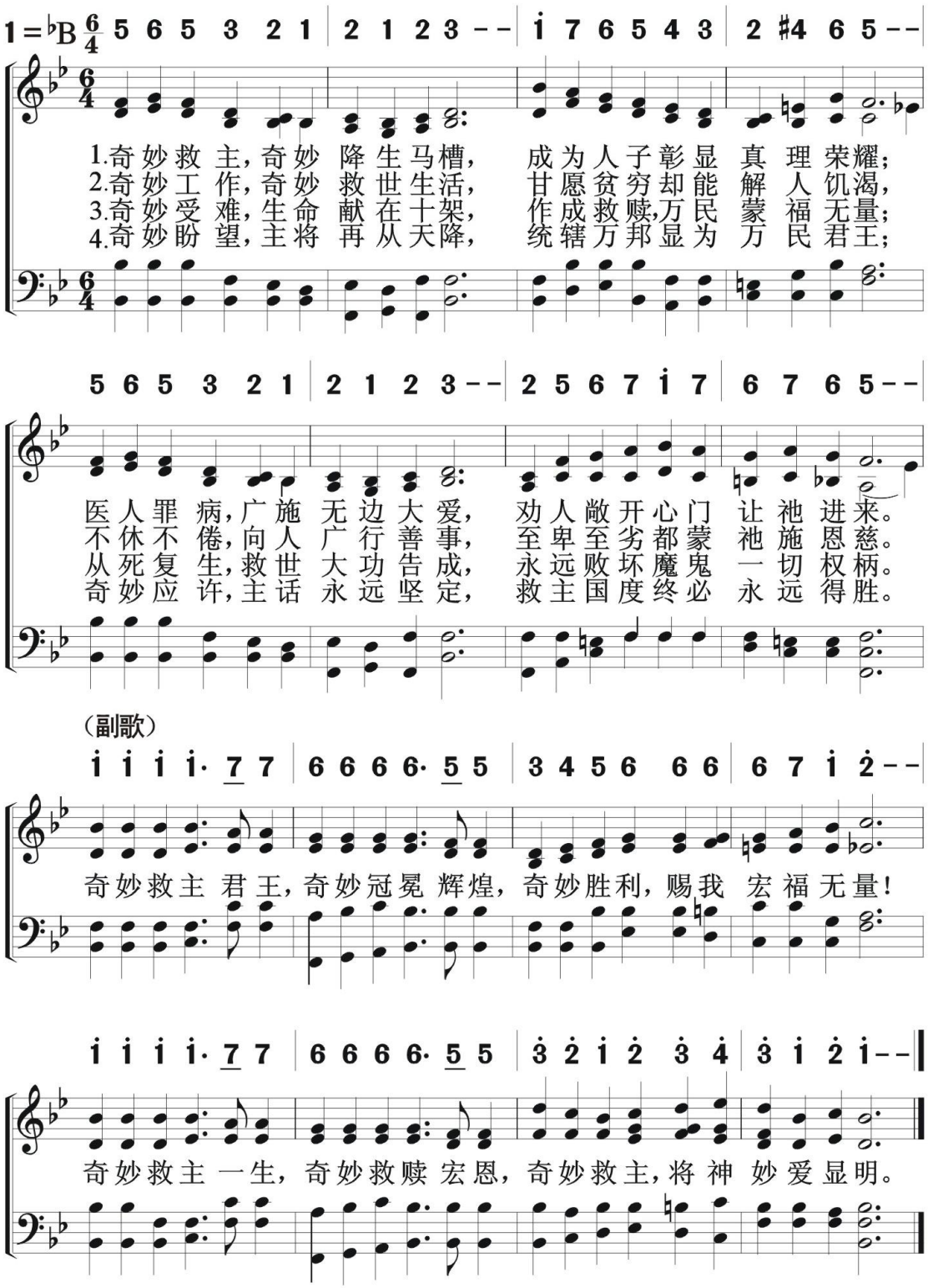

385 亲近十架

Jesus，Keep Me Near The Cross

信徒生活
默　想

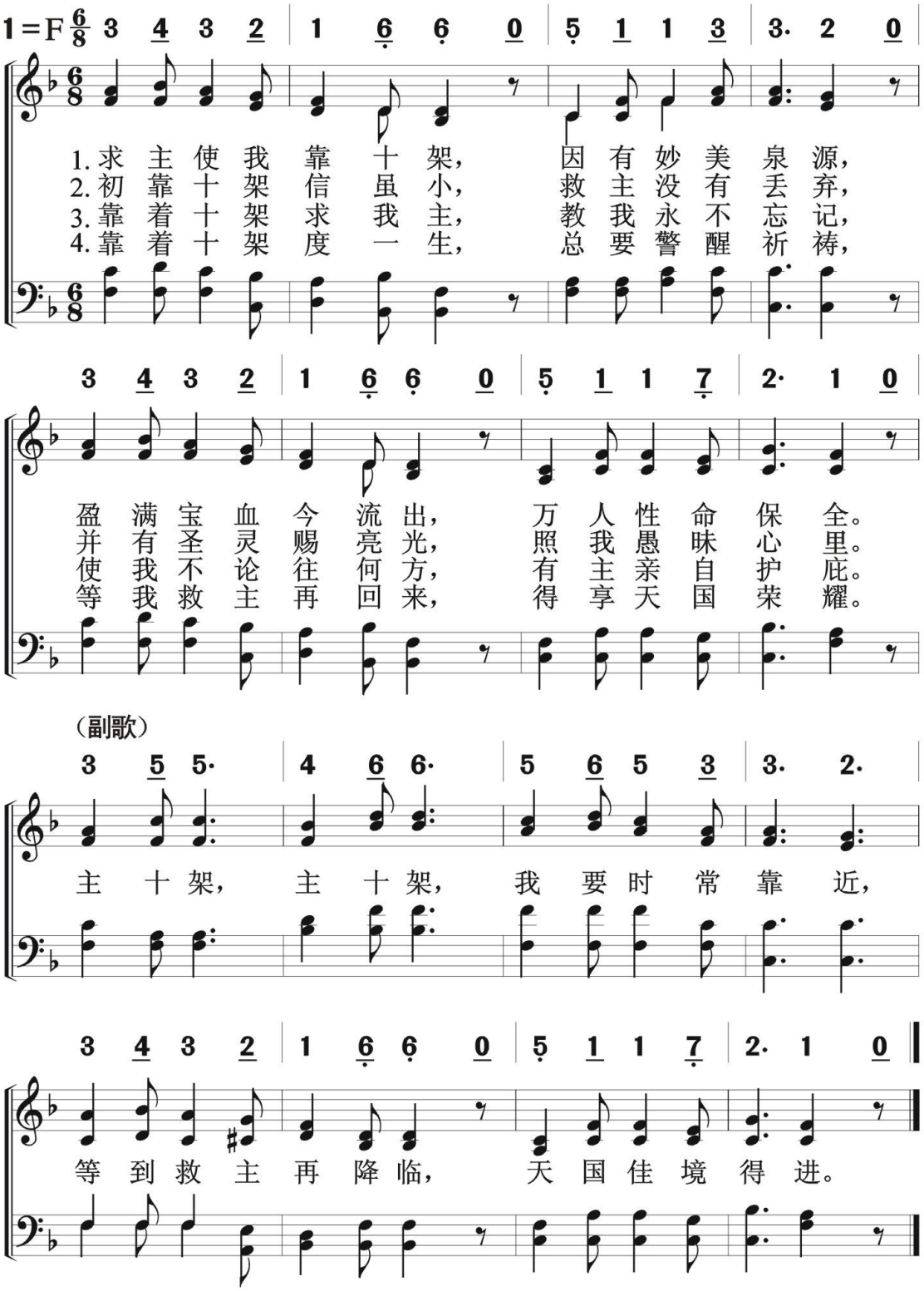

信徒生活
默　想

深享平安　386

Far Away In the Depths Of My Spirit

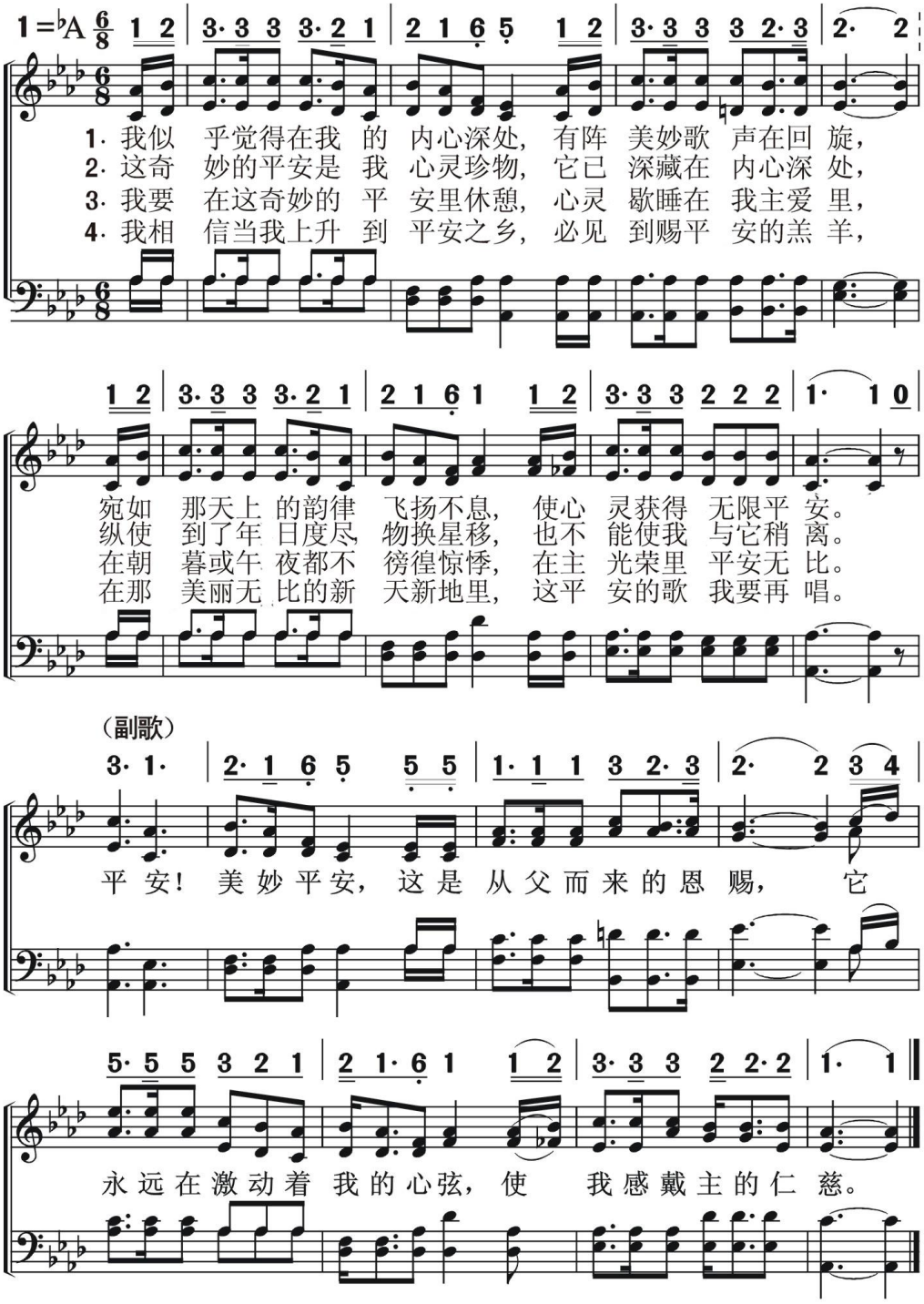

387 慕主歌

信徒生活
默　想

Jesus，The Very Thought Of Thee

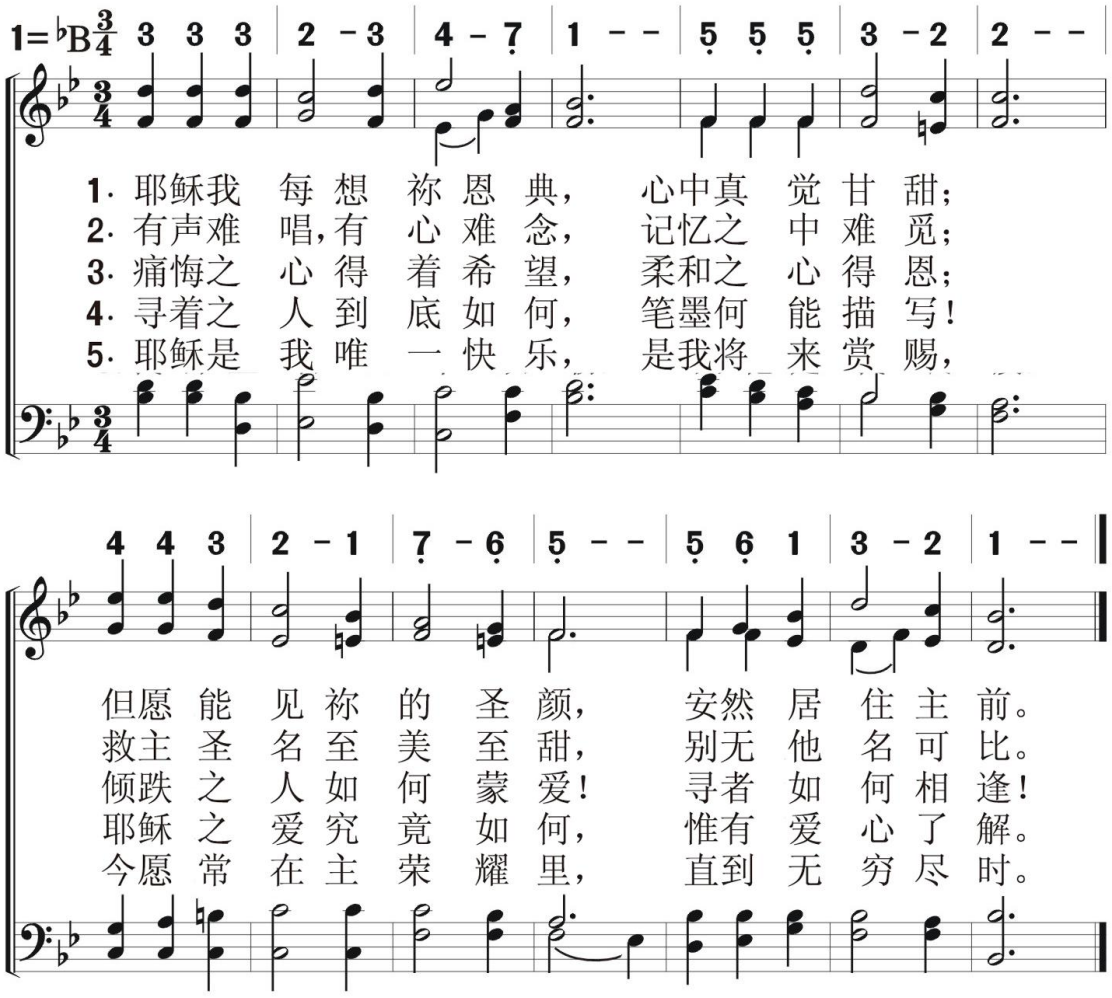

信徒生活
默　想

惟独耶稣

Jesus Only Is Our Message

388

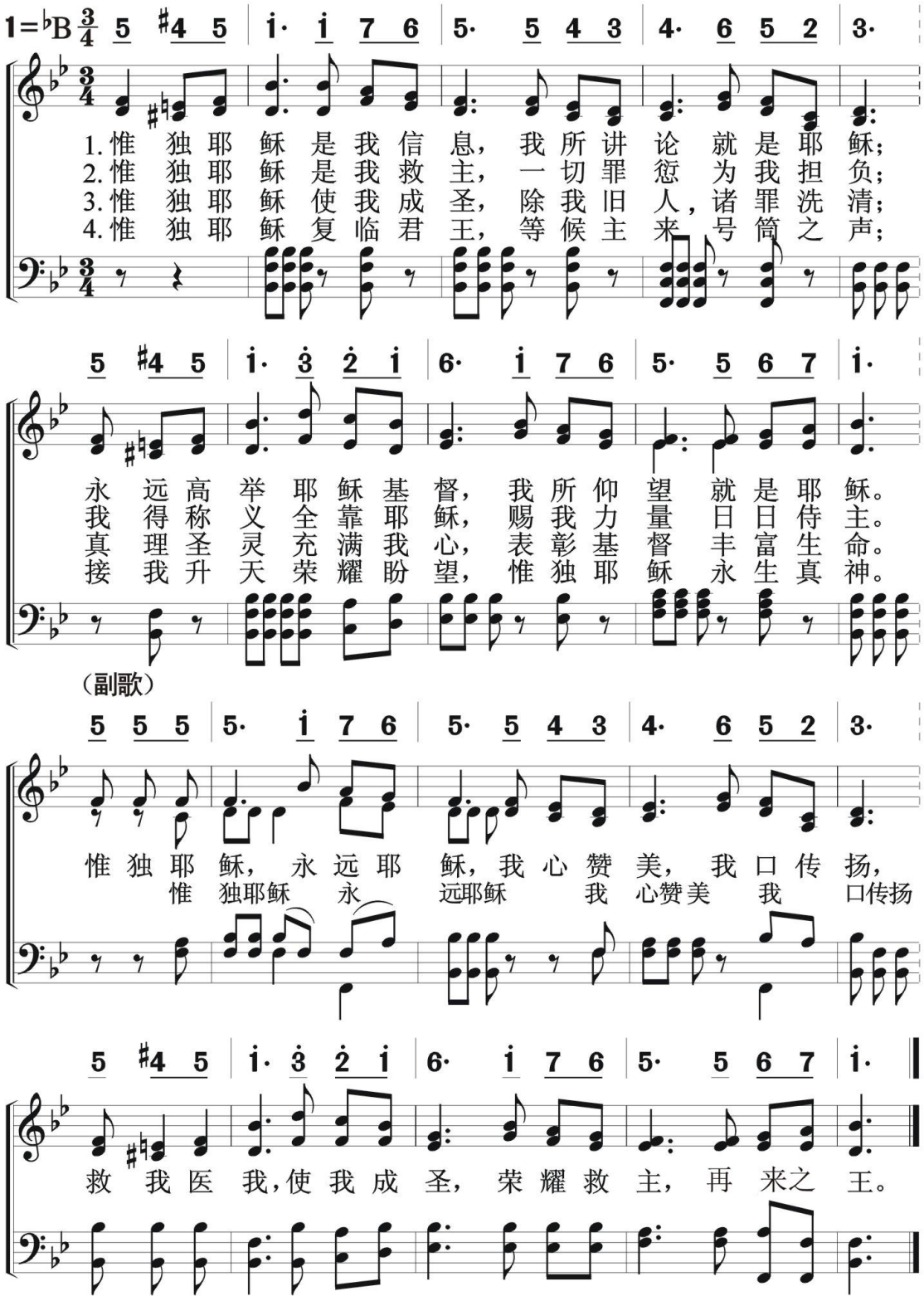

389

我告诉你

Just A Word For Jesus

信徒生活

默　想

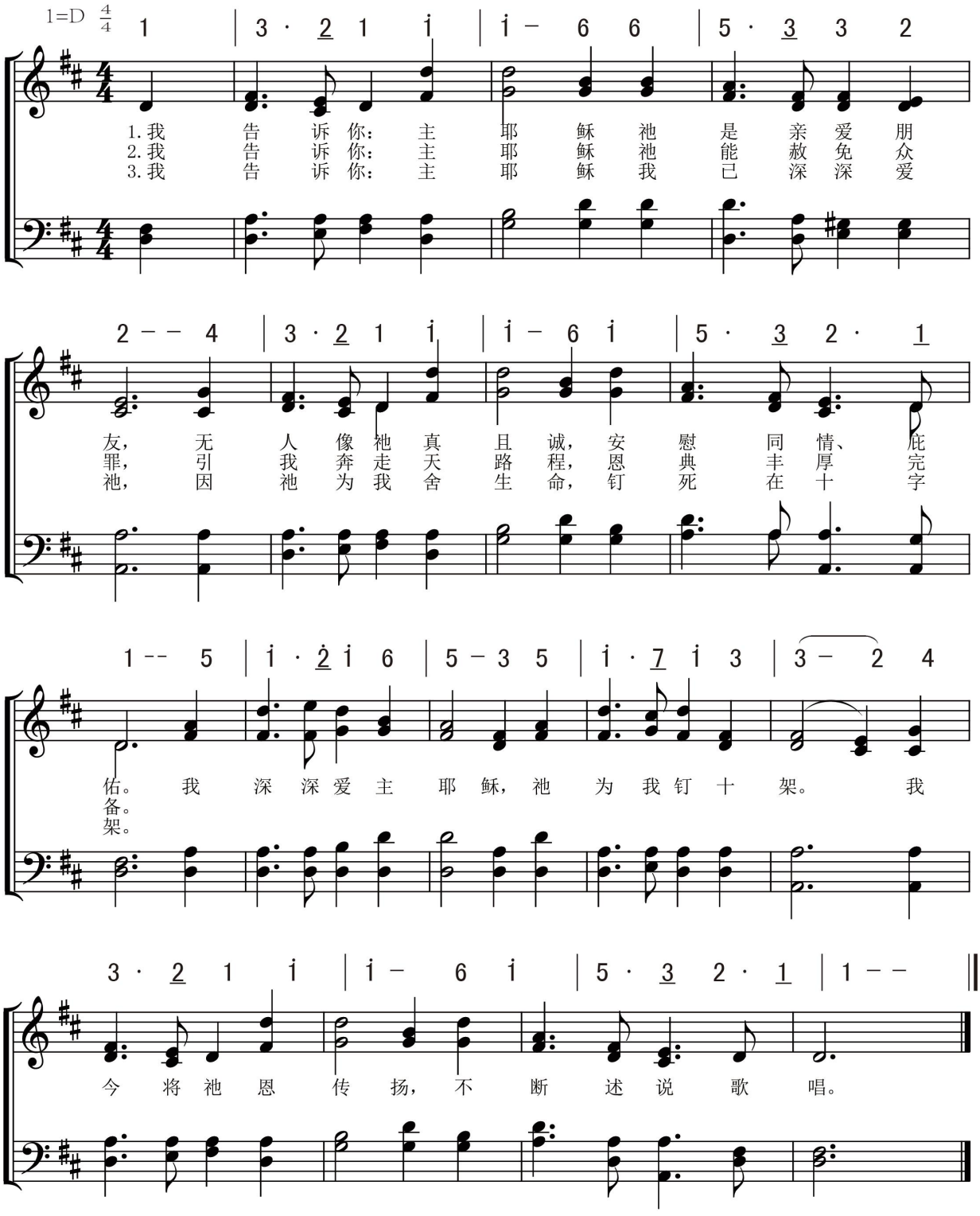

信徒生活
默　想

我想见耶稣你何如　390

There Is One Loved Me So

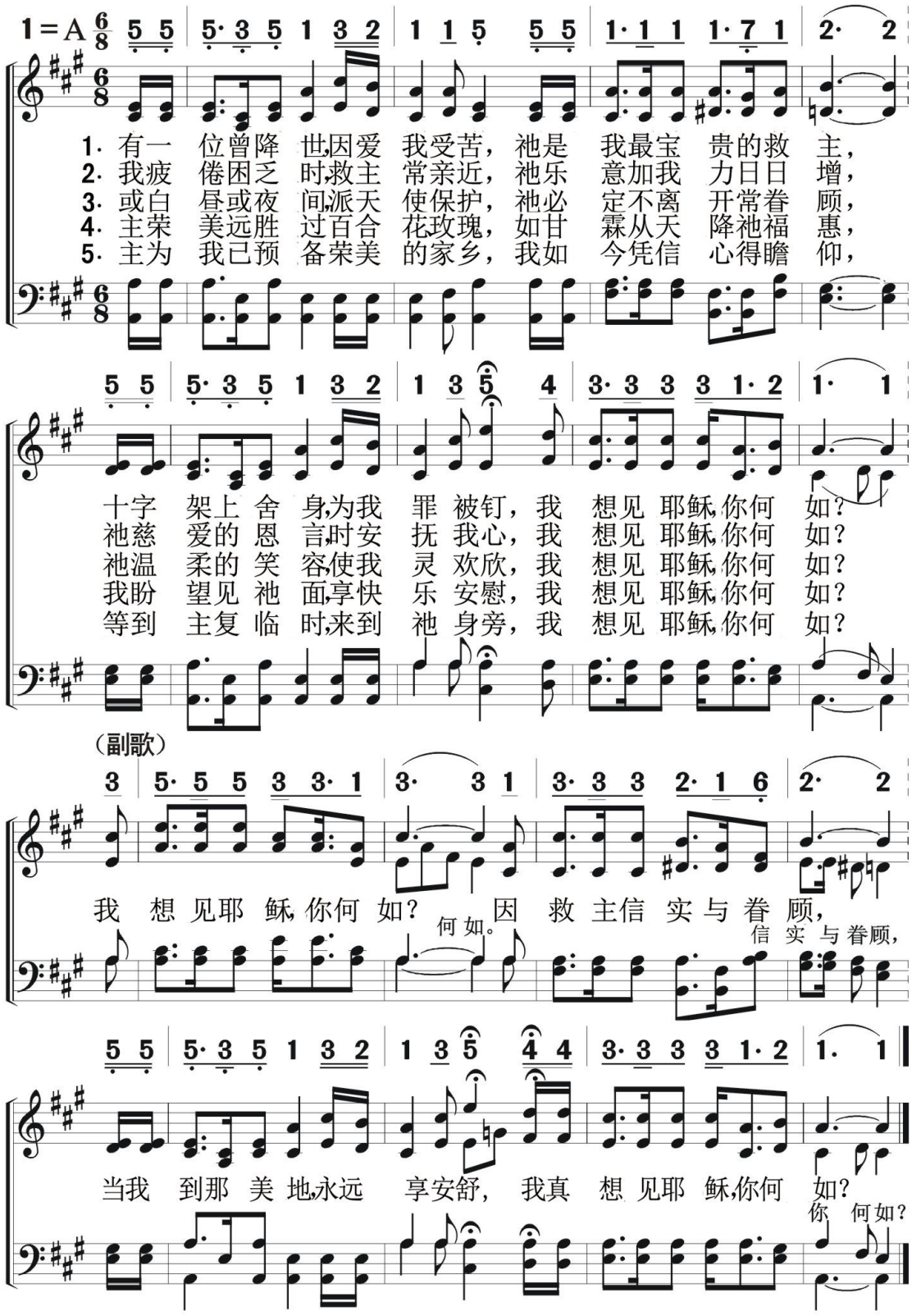

391 我灵之光

信徒生活
默　想

Sun Of My Soul

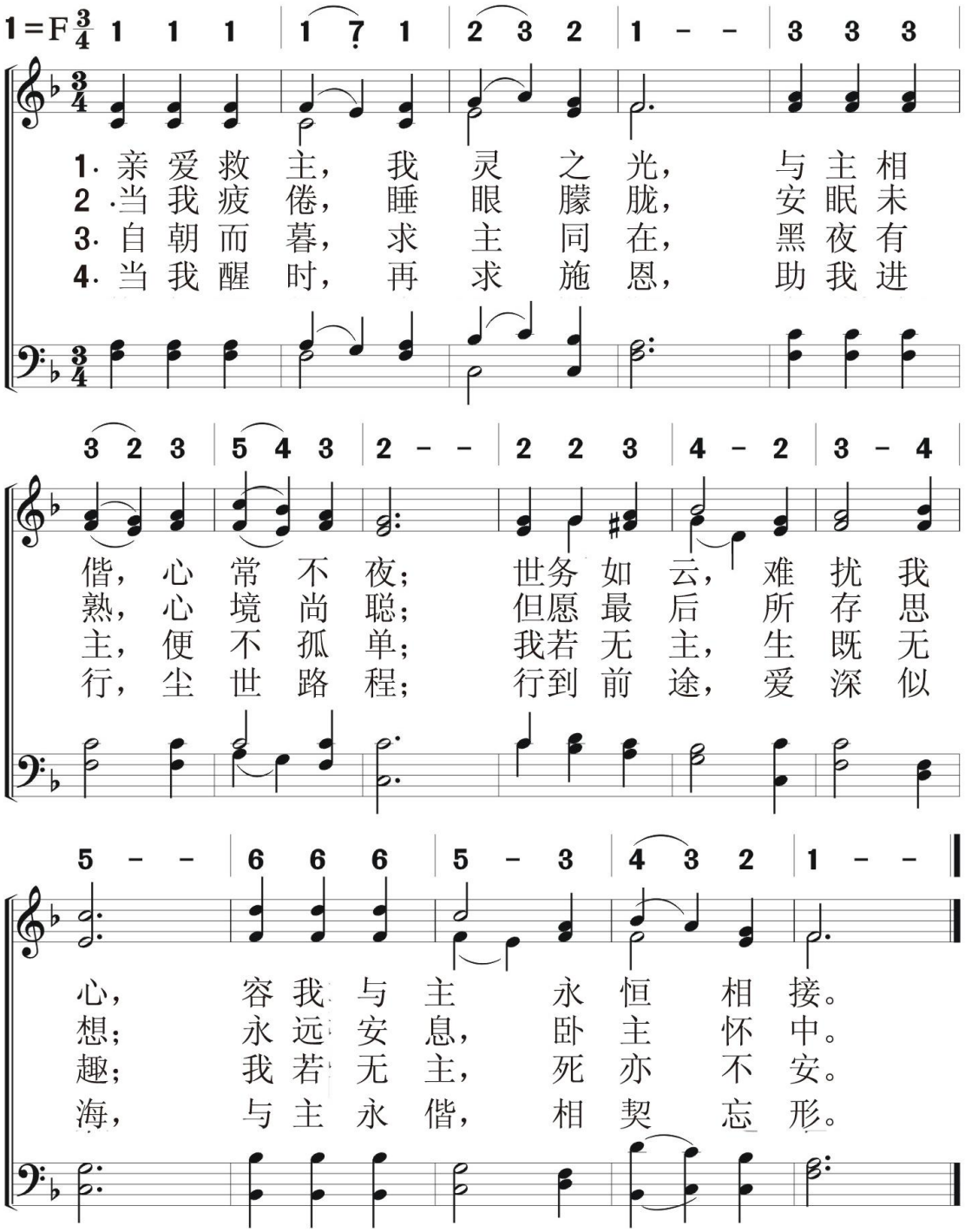

信徒生活
默　想

我愿像耶稣　392

Teach Me，Father

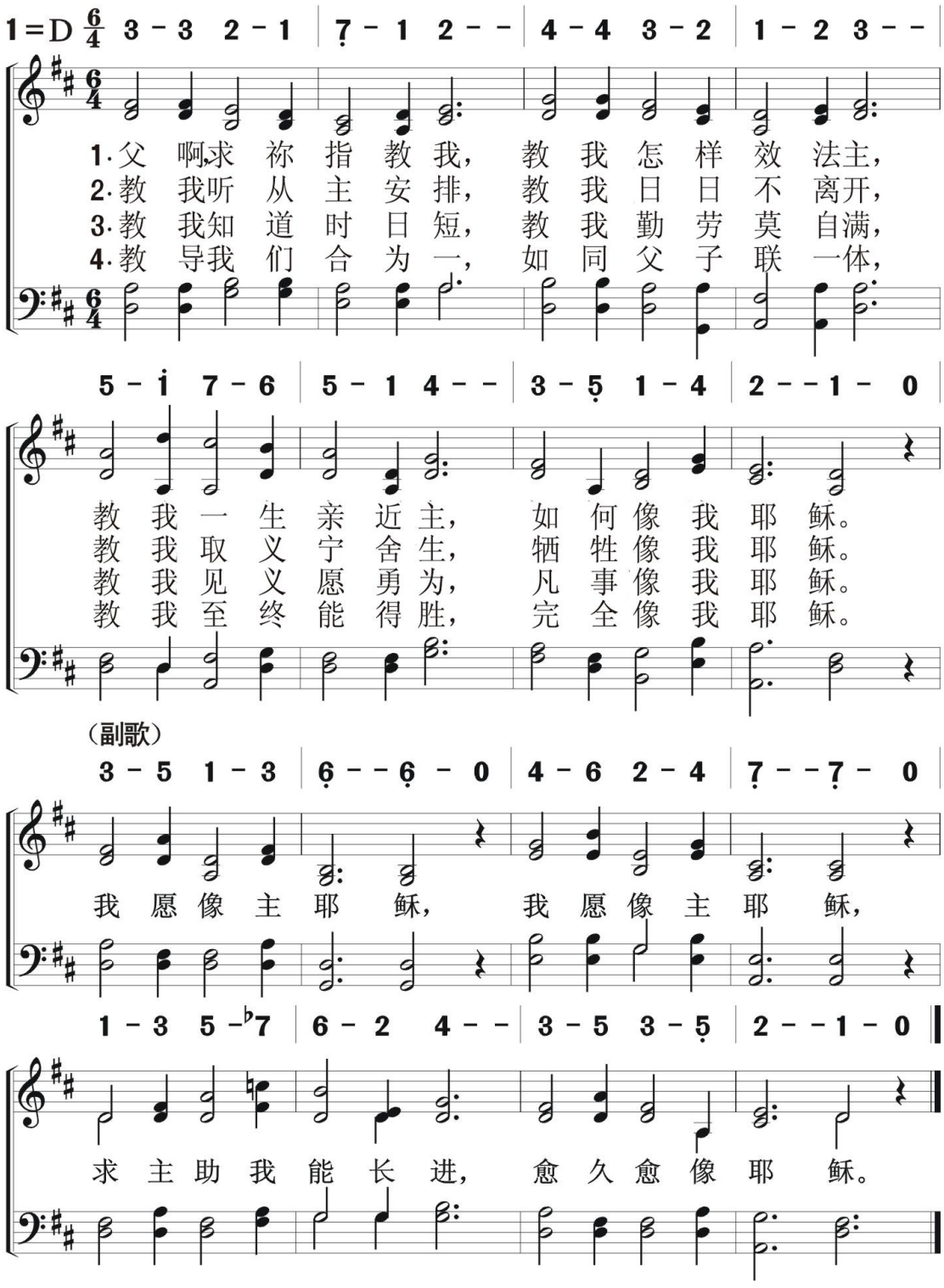

393 我主与我

I Have A Friend So Precious

信徒生活
默　想

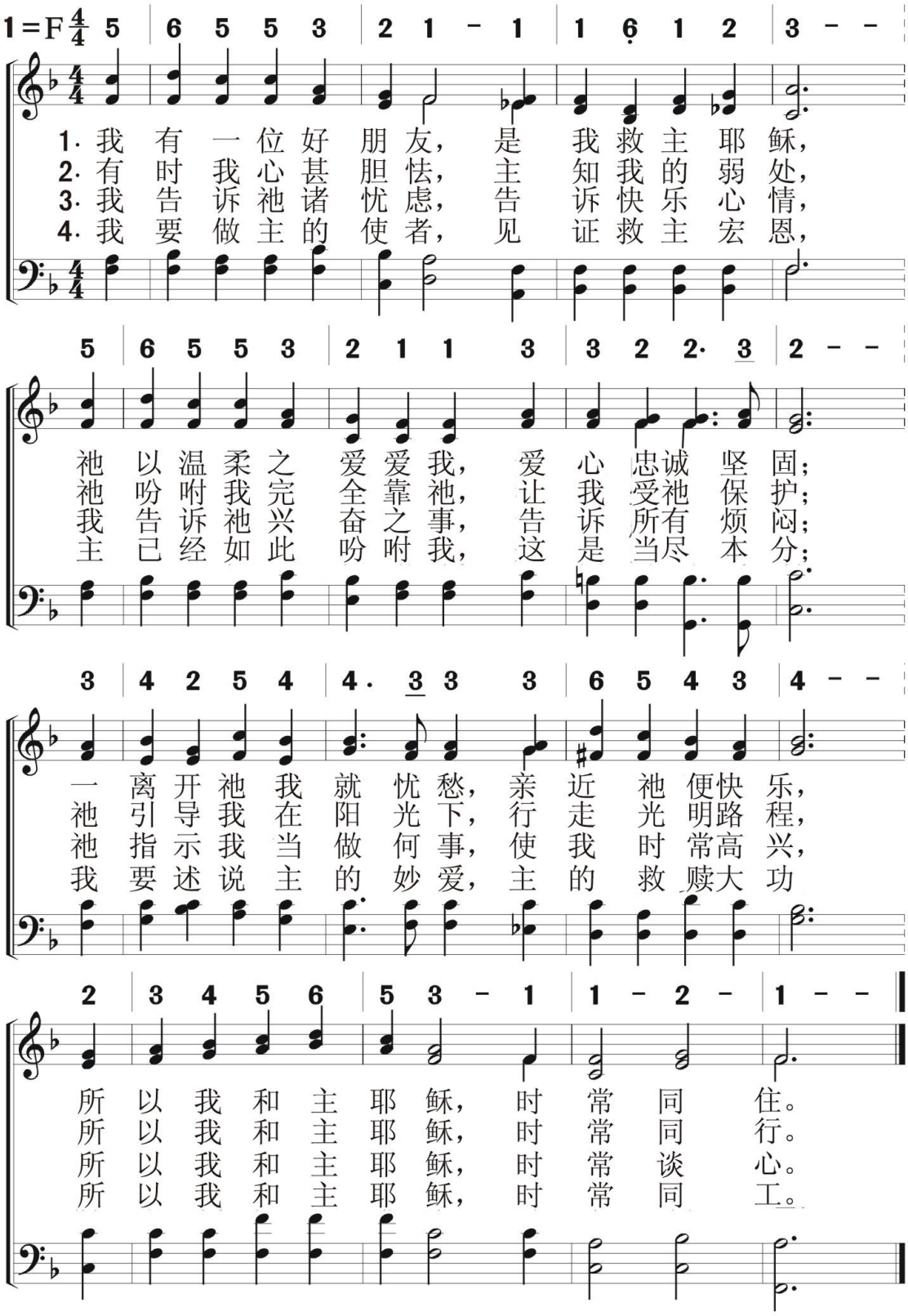

信徒生活
默　想

无 人 比 主　394

No，Not One

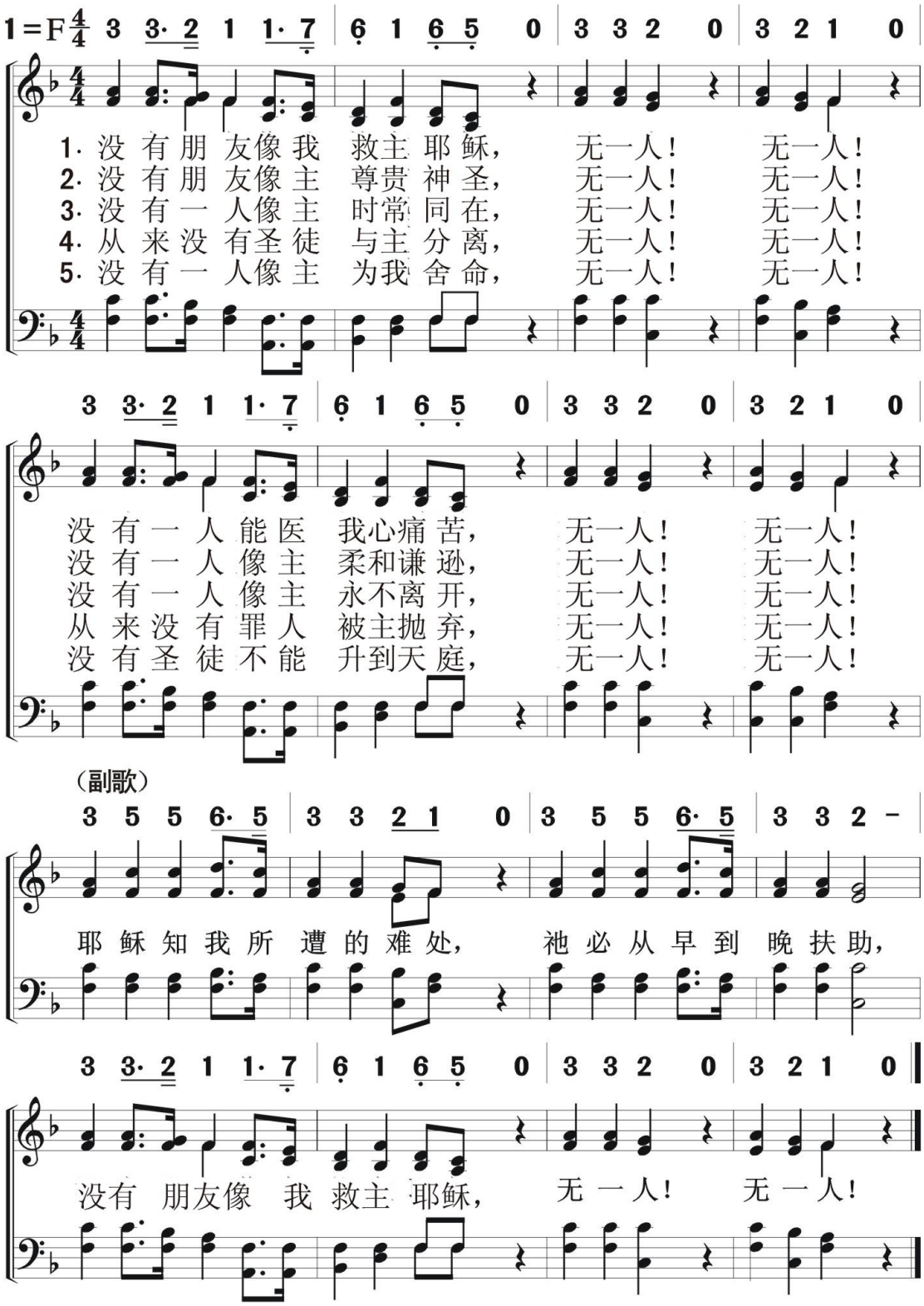

395 象牙之宫

Ivory Palaces

信徒生活
默　想

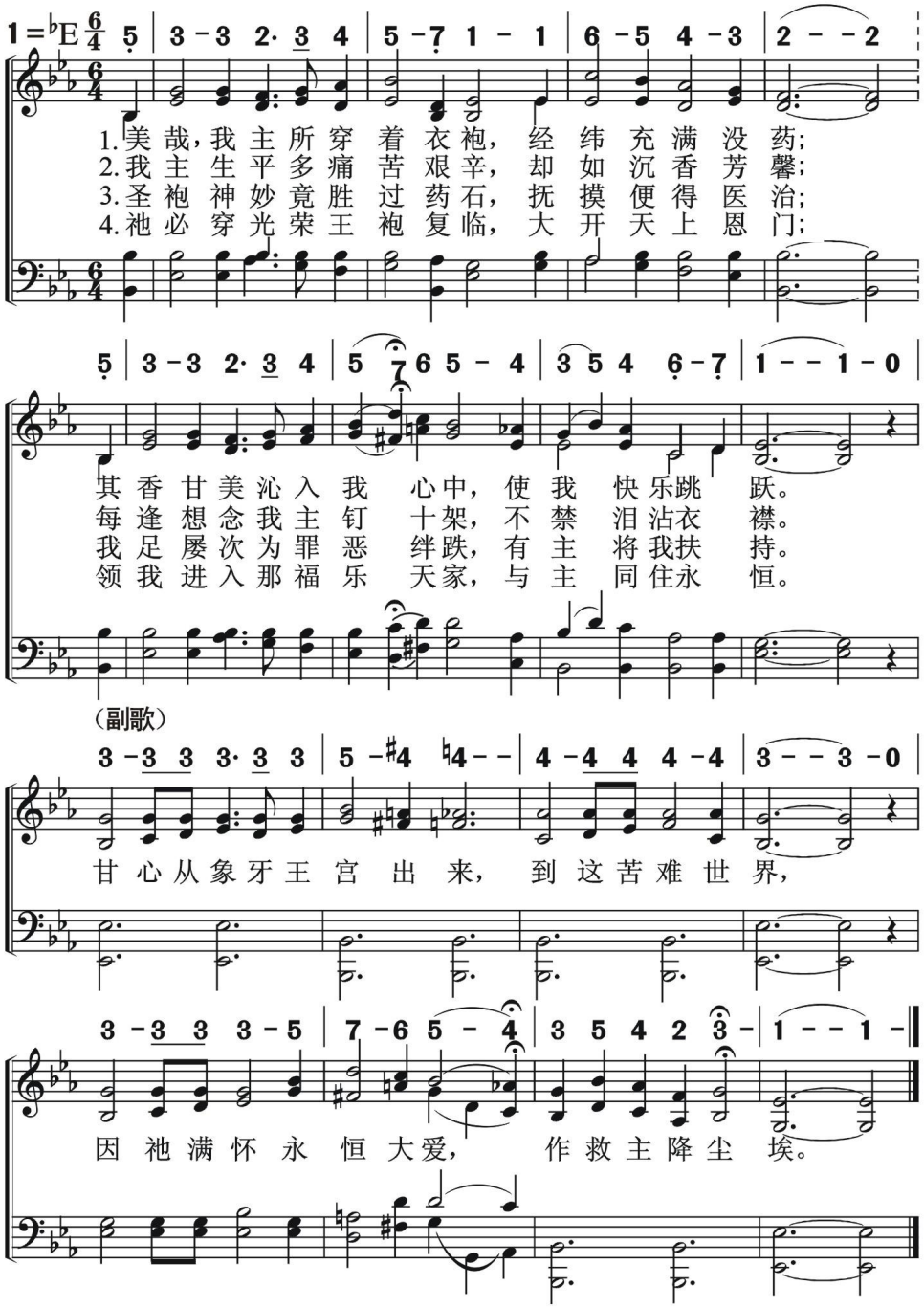

信徒生活
默　想

仰望我救主

Precious Redeemer

396

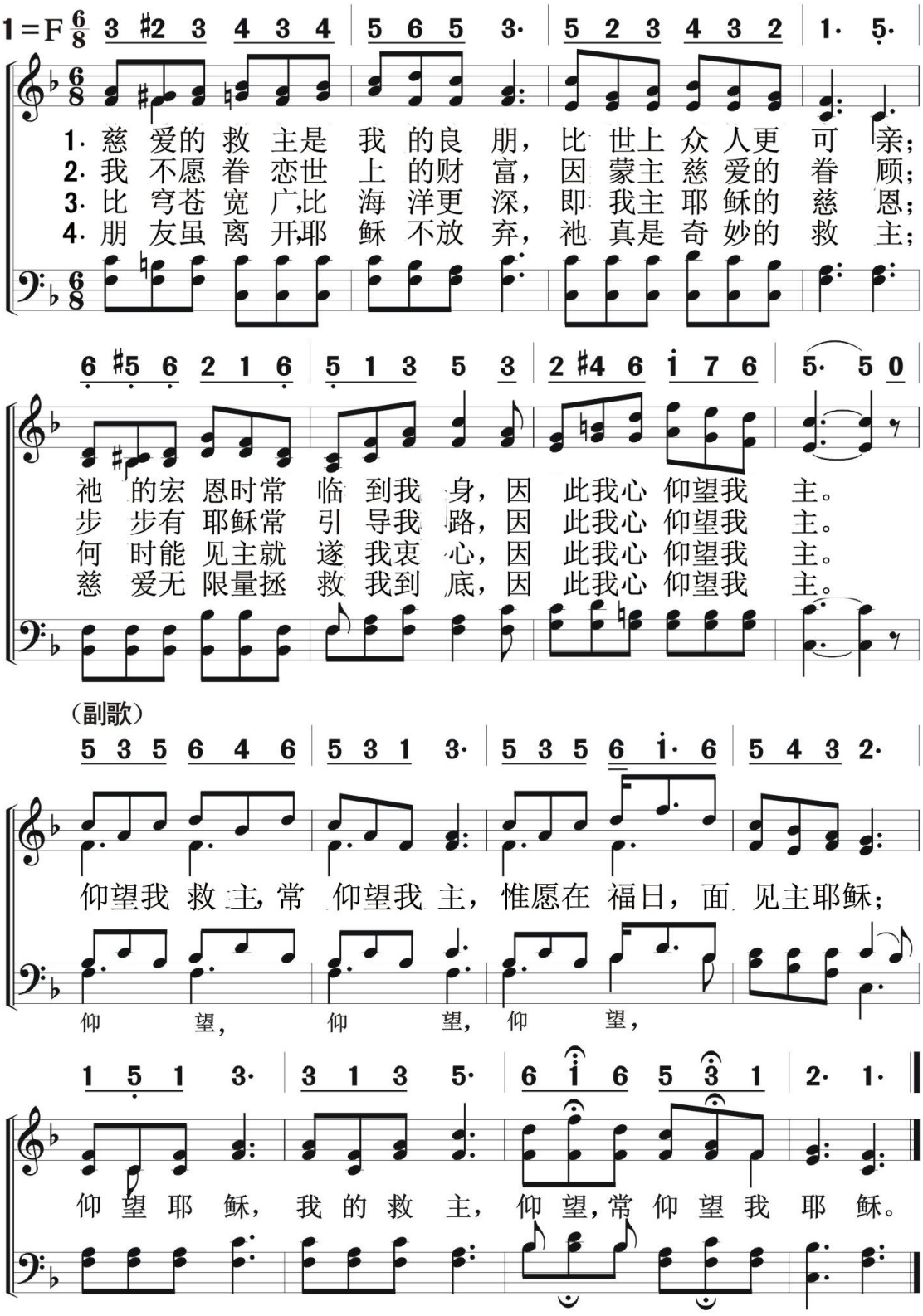

397 更加甘甜

Still Sweeter Every Day

信徒生活
默　想

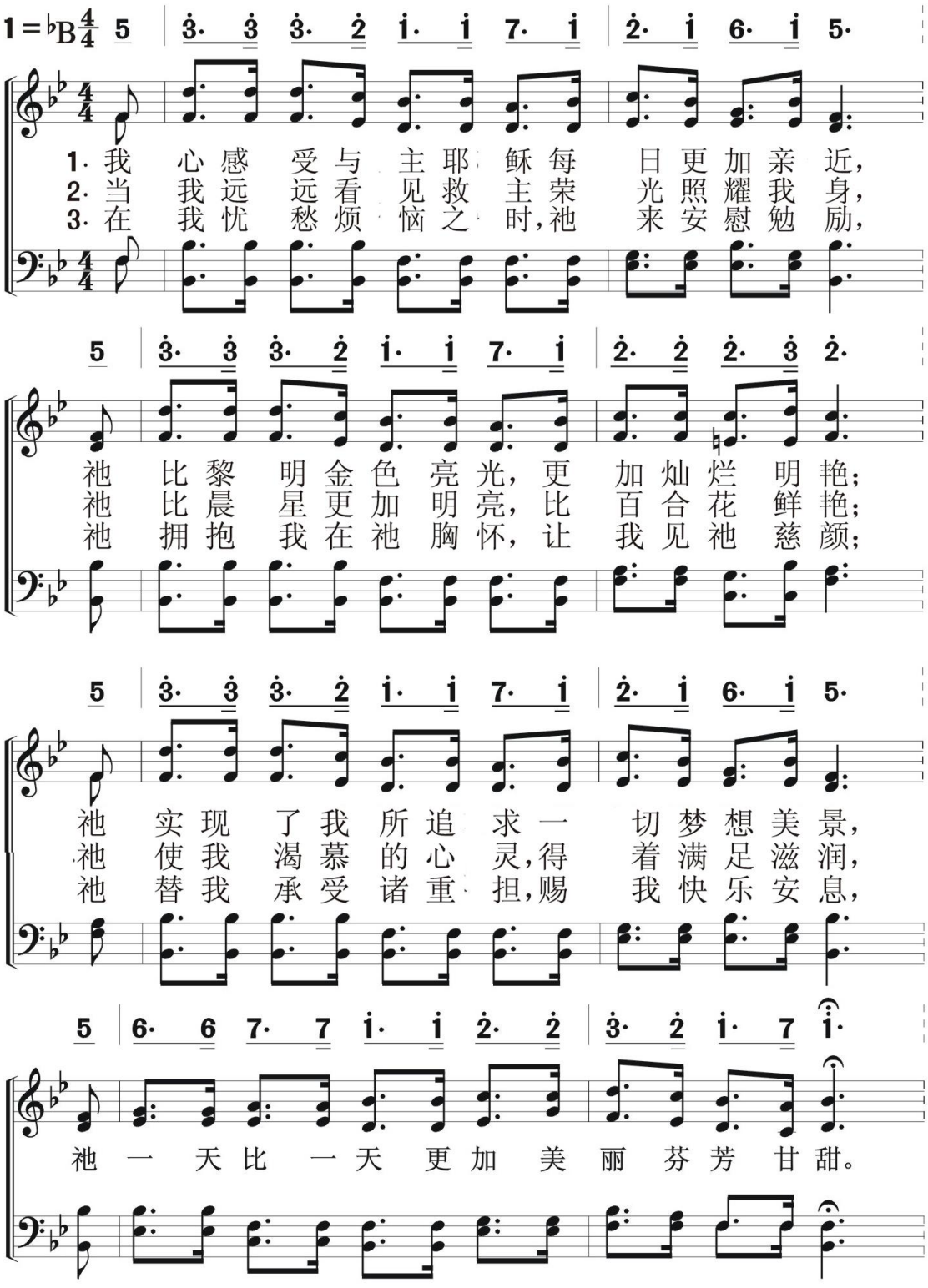

（副歌）

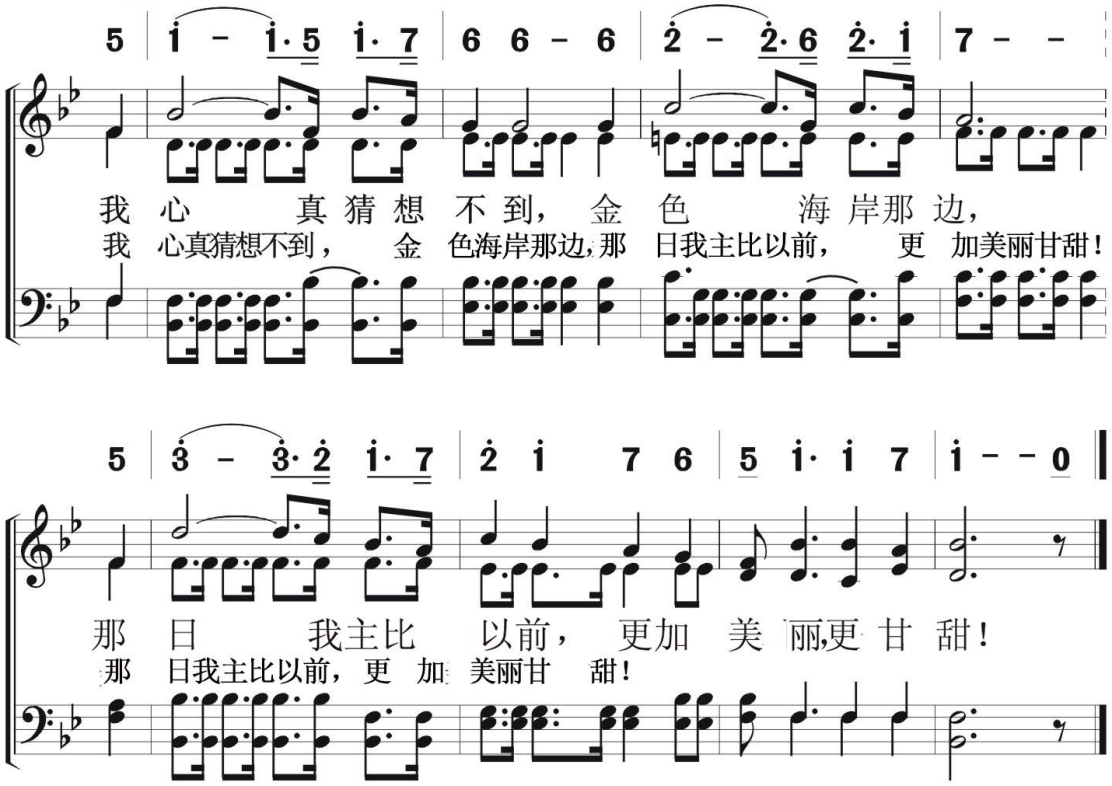
5 i - i·5 i·7 | 6 6 - 6 | 2̇ - 2̇·6 2̇·i | 7 - -
我心 真猜想不到，金色 海岸那边，
我心真猜想不到，金色海岸那边，那日我主比以前，更加美丽甘甜！
5 3̇ - 3̇·2̇ i·7 | 2̇ i 7 6 | 5 i·i 7 | i - - 0
那日 我主比 以前，更加 美丽更甘甜！
那日我主比以前，更加美丽甘甜！

398 耶稣，沙仑玫瑰

Jesus，Rose Of Sharon

信徒生活
默　想

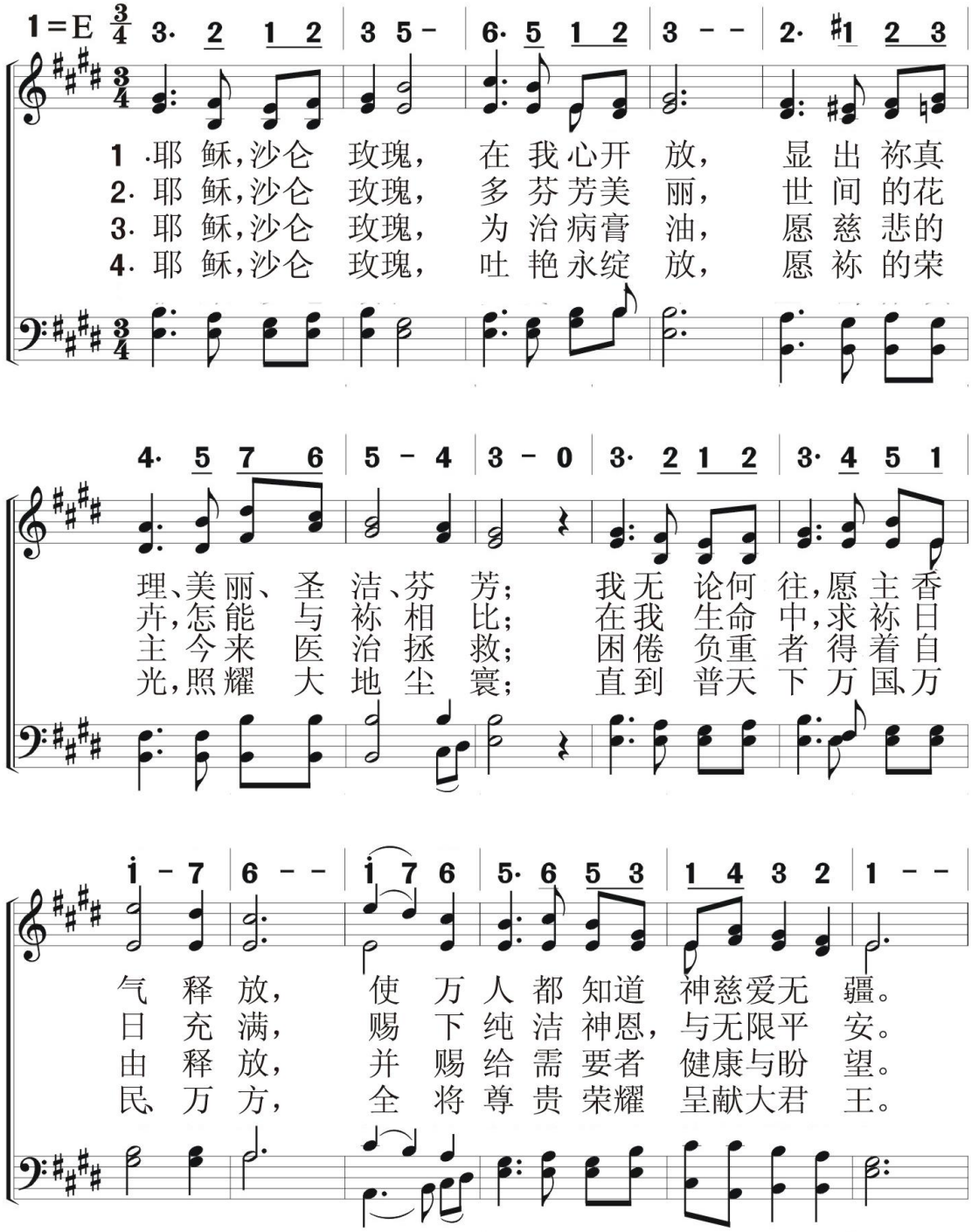

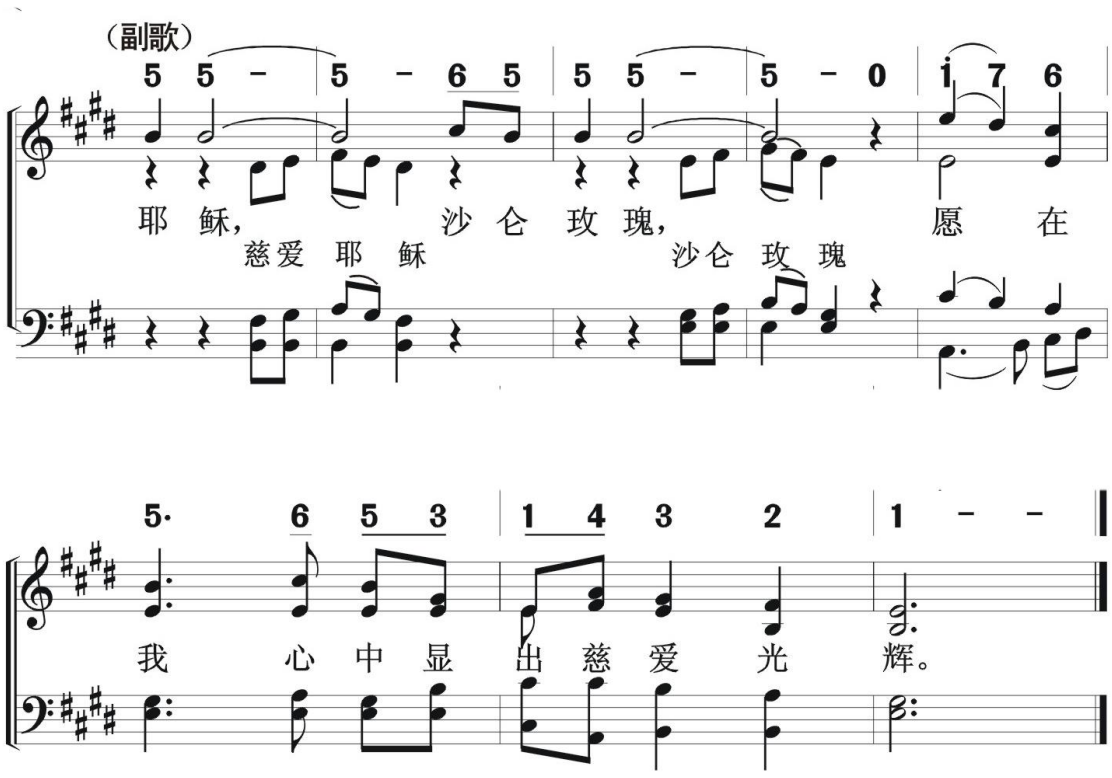
（副歌）
5 5 - 5 - 6 5 5 5 - 5 - 0 i 7 6
耶 稣， 沙 仑 玫 瑰， 愿 在
慈爱 耶 稣 沙仑 玫 瑰
5· 6 5 3 1 4 3 2 1 - -
我 心 中 显 出 慈 爱 光 辉。

399 我真欢乐

I Am So Glad That Jesus Loves Me

信徒生活
默想

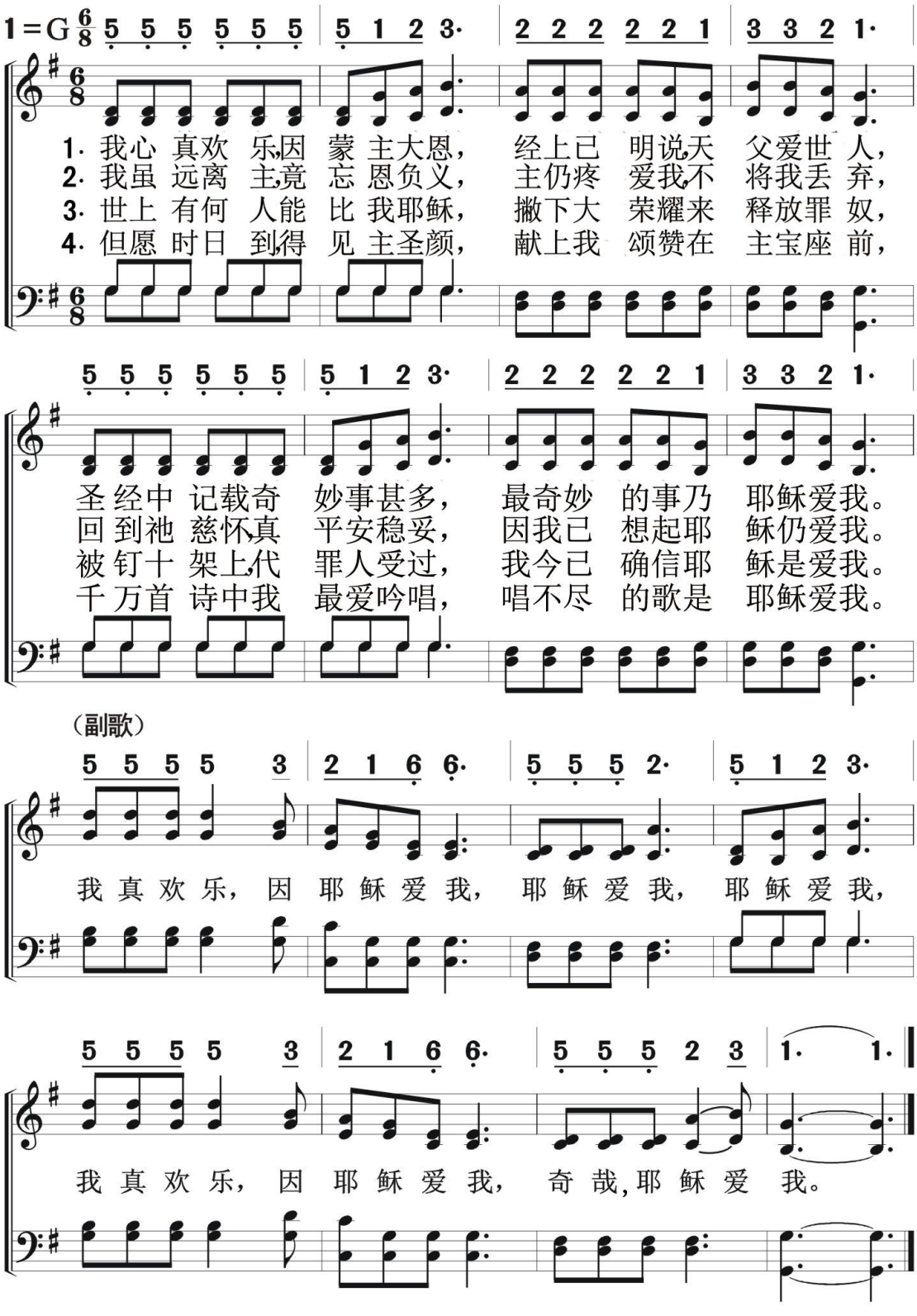

信徒生活
默　想

与主同去　400

Winter Has Passed，The Rain Is O'er

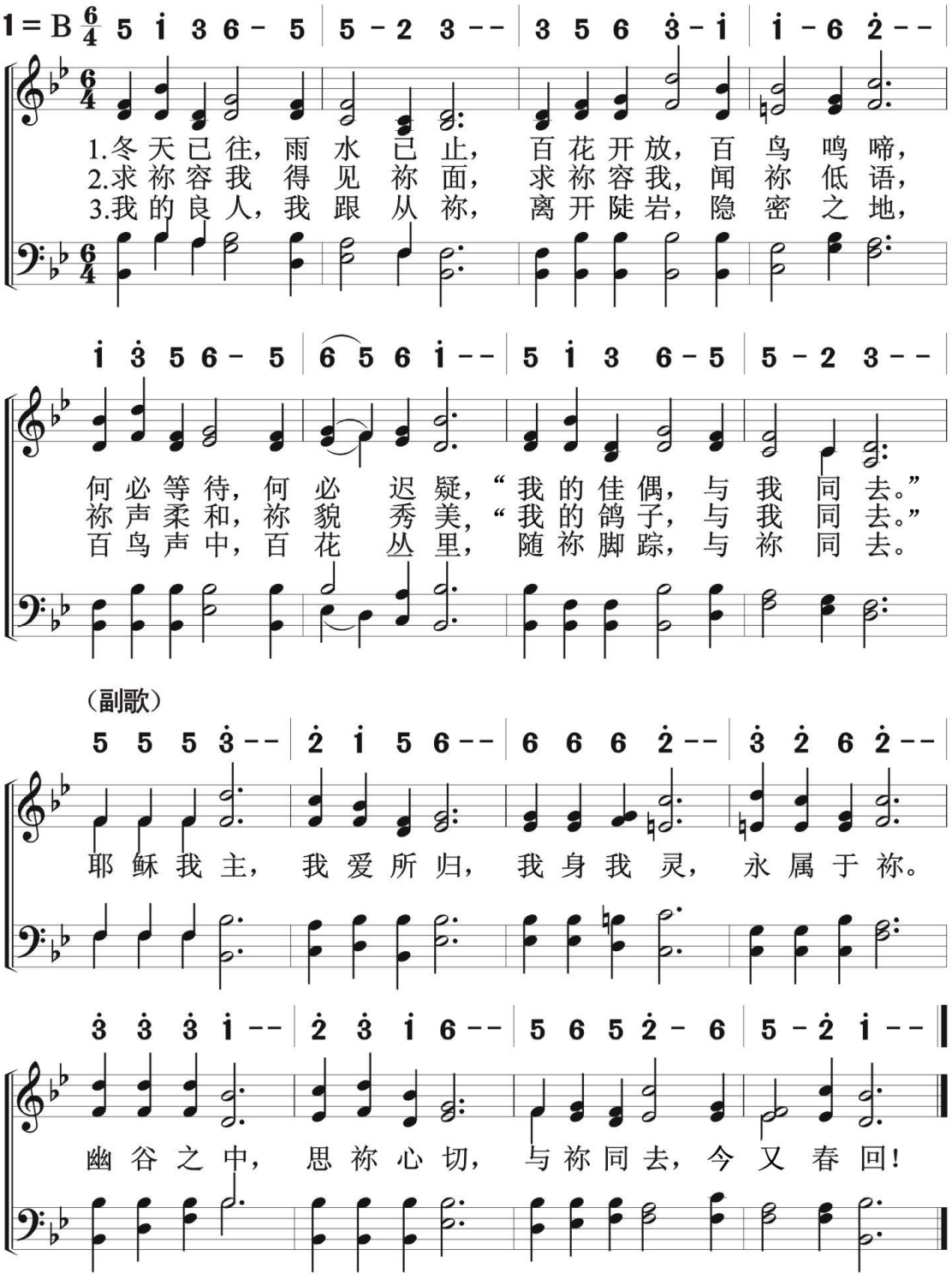

401 与王同行

I Walk With The King

信徒生活
默想

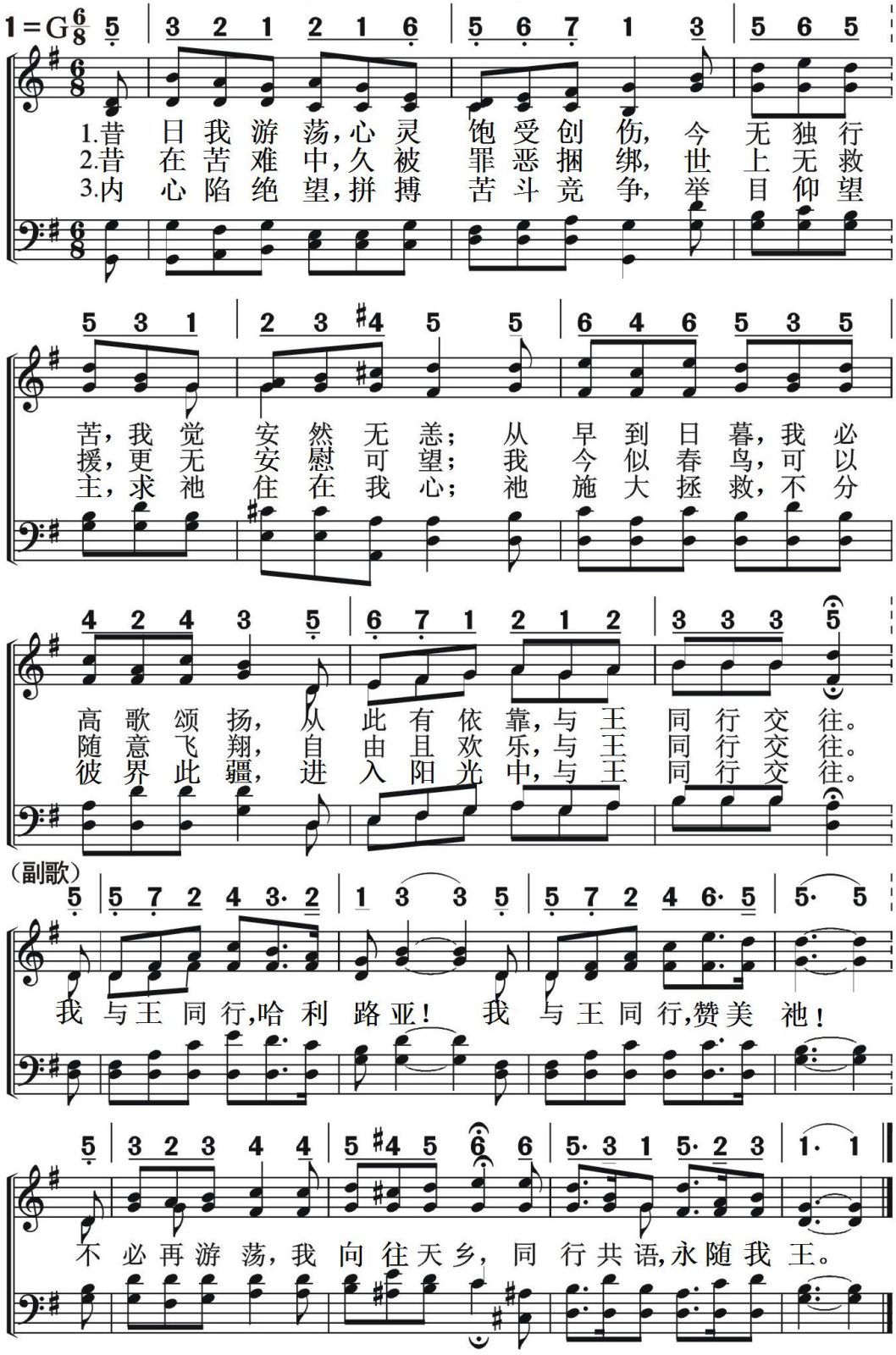

信徒生活
默　想

主爱不变 402

His Love Never Changes

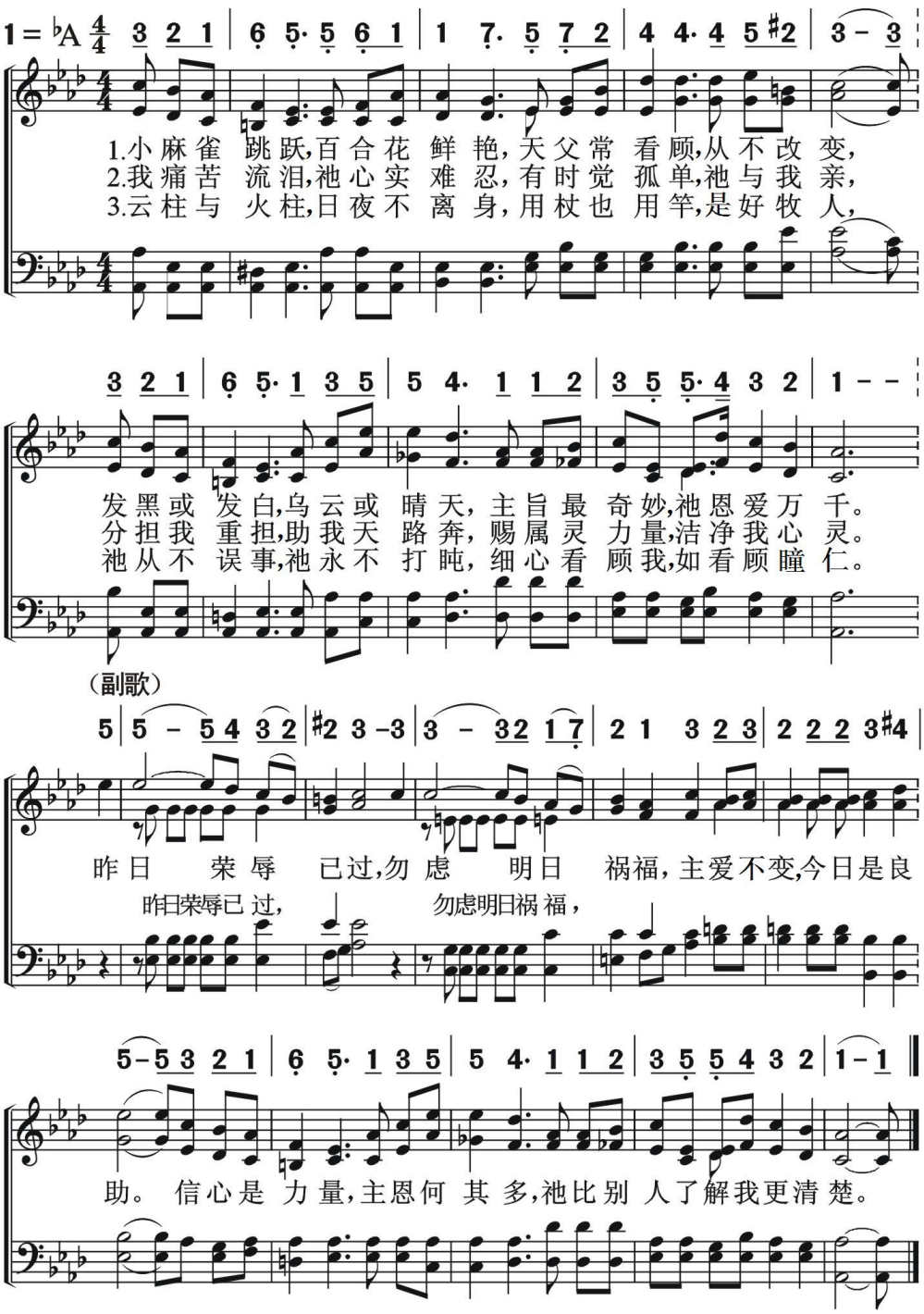

403 在园中

信徒生活
默想

In The Garden

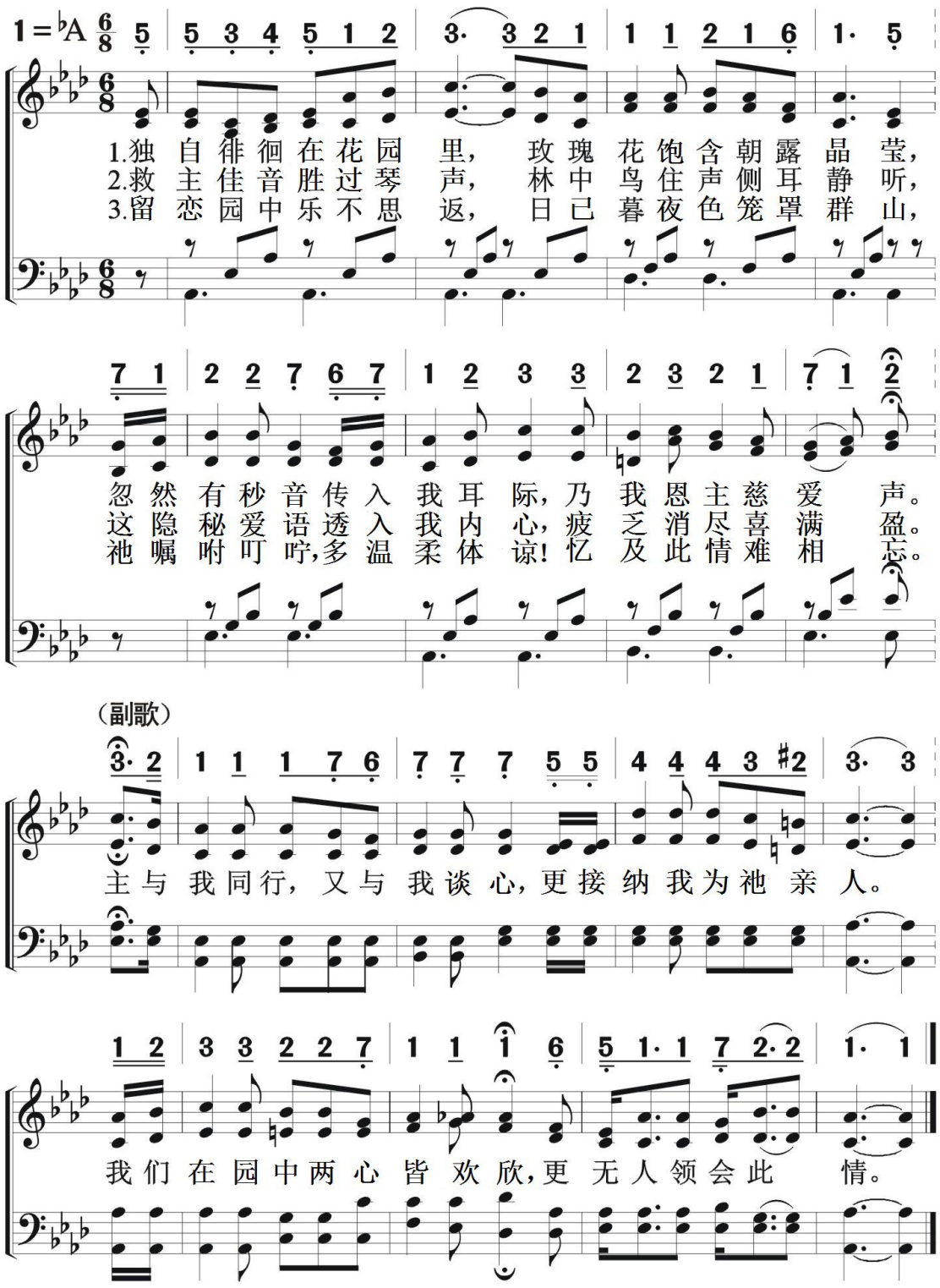

信徒生活
默　想

怎能叫我不爱主

404

How Can I Help But Love Him?

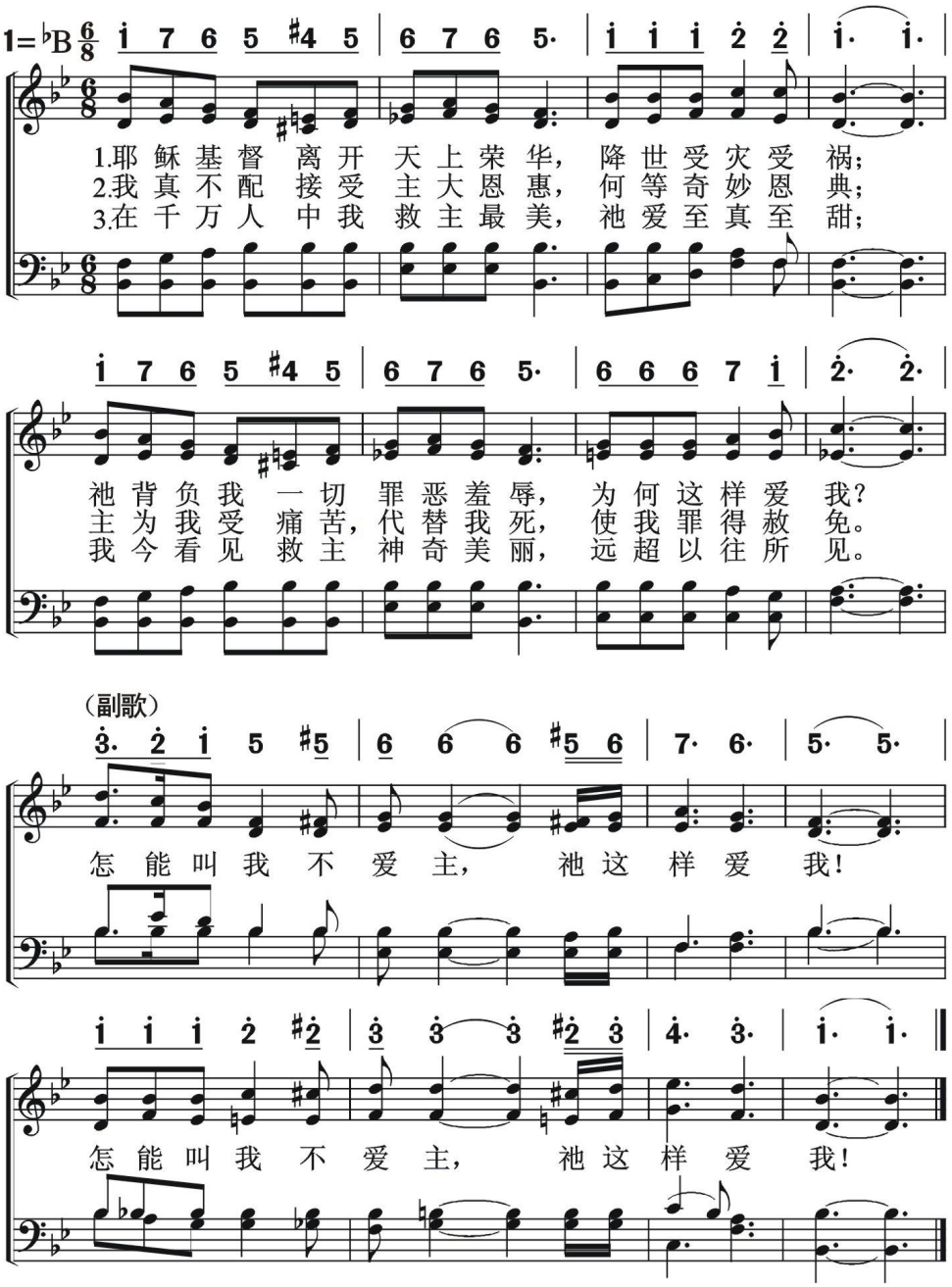

405

主爱深沉

Deep,Deep Love Of Our Lord

信徒生活

默　想

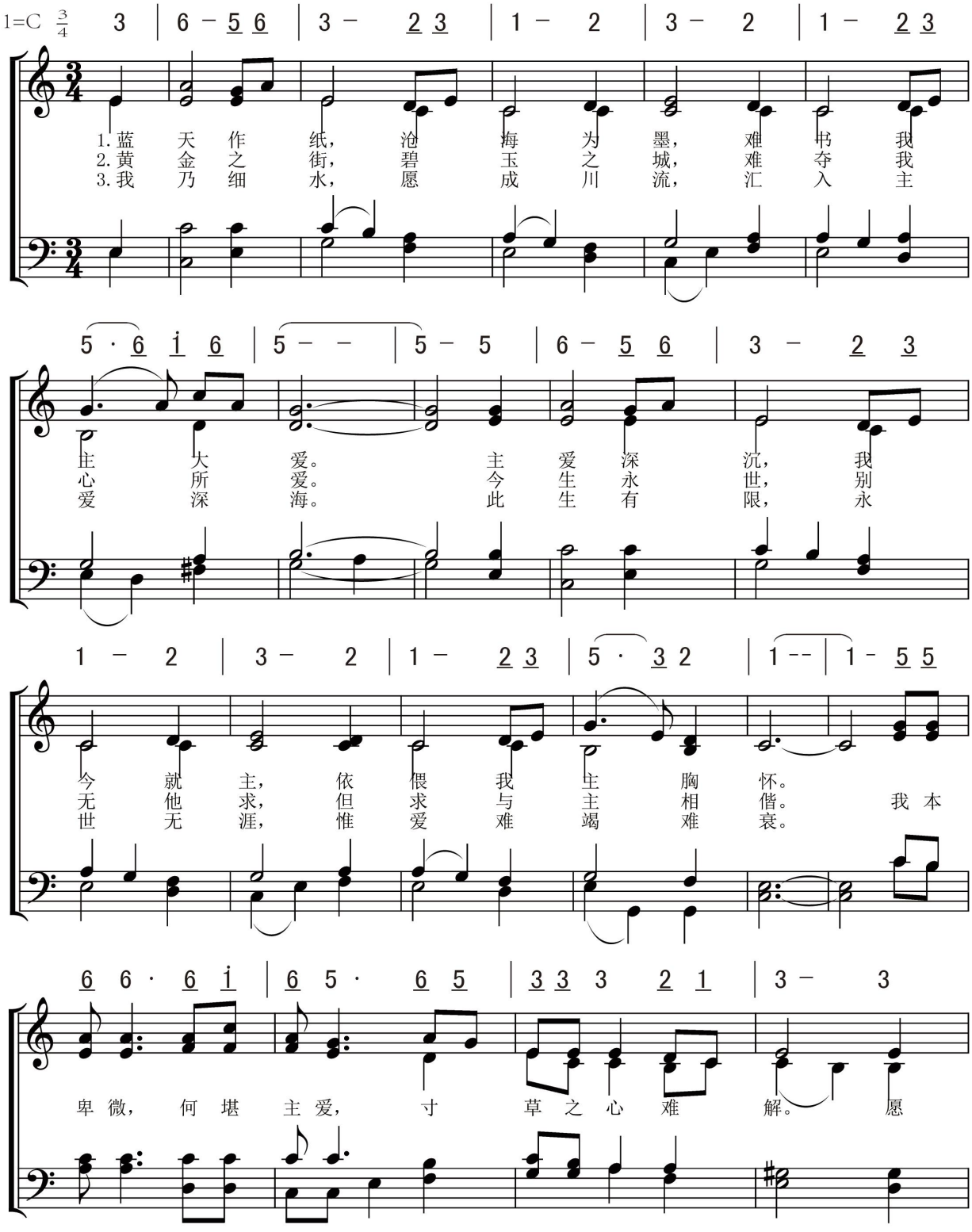

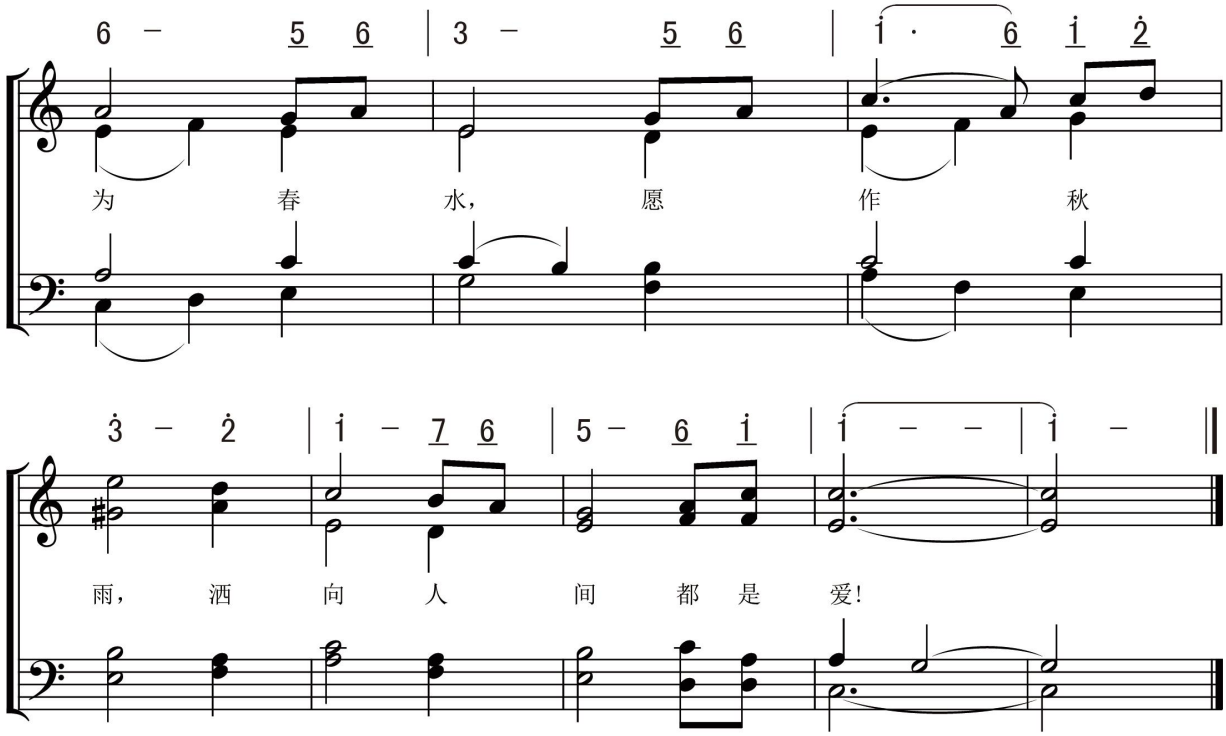
为 春 水， 愿 作 秋
雨， 洒 向 人 间 都 是 爱!

406

心泉歌

The Grace Of God Unbounded Is

信徒生活
默　　想

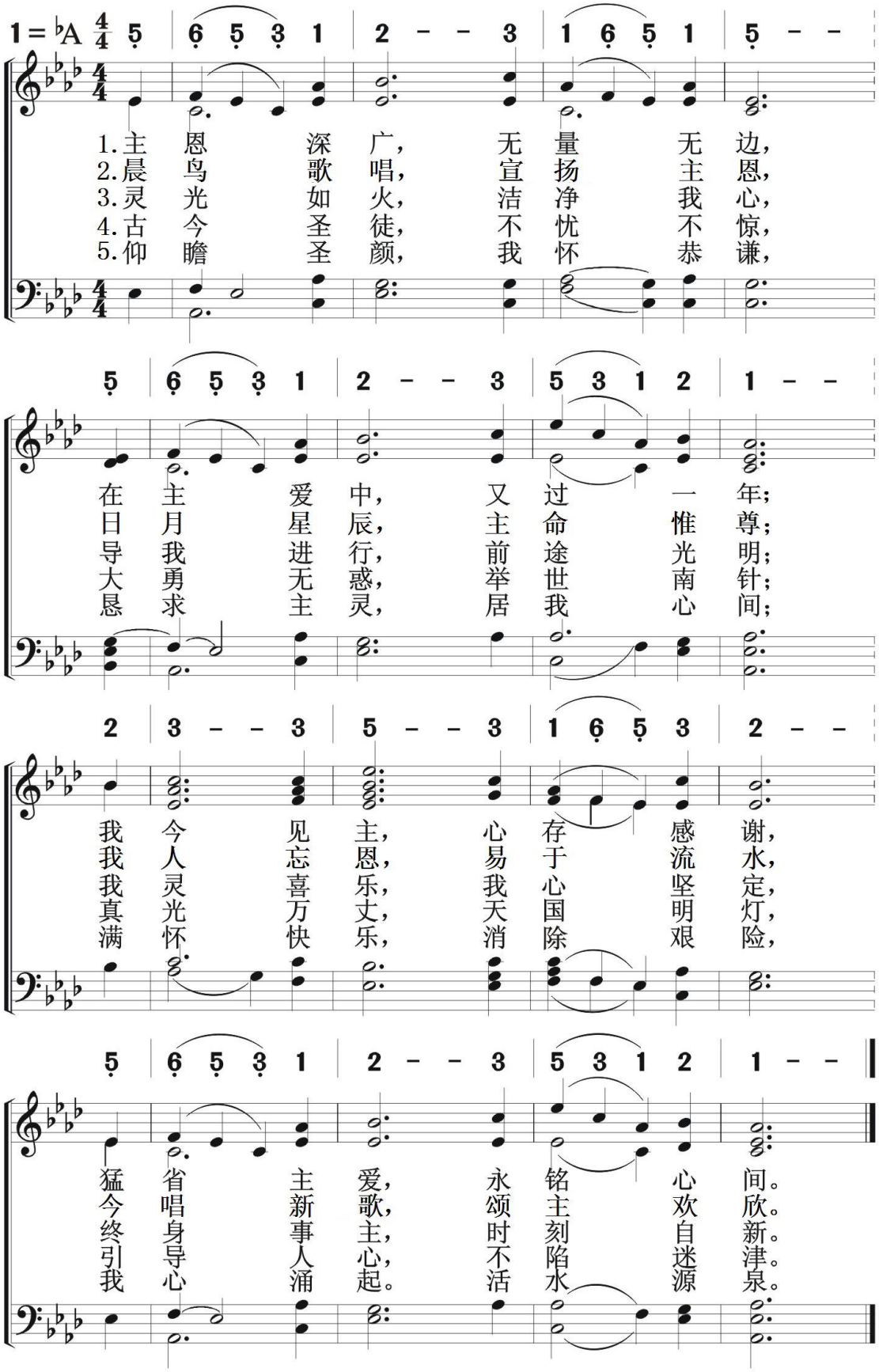

信徒生活
默　想

与主偕行　407

O Master，Let Me Walk With Thee

1 = ♭D　3/4

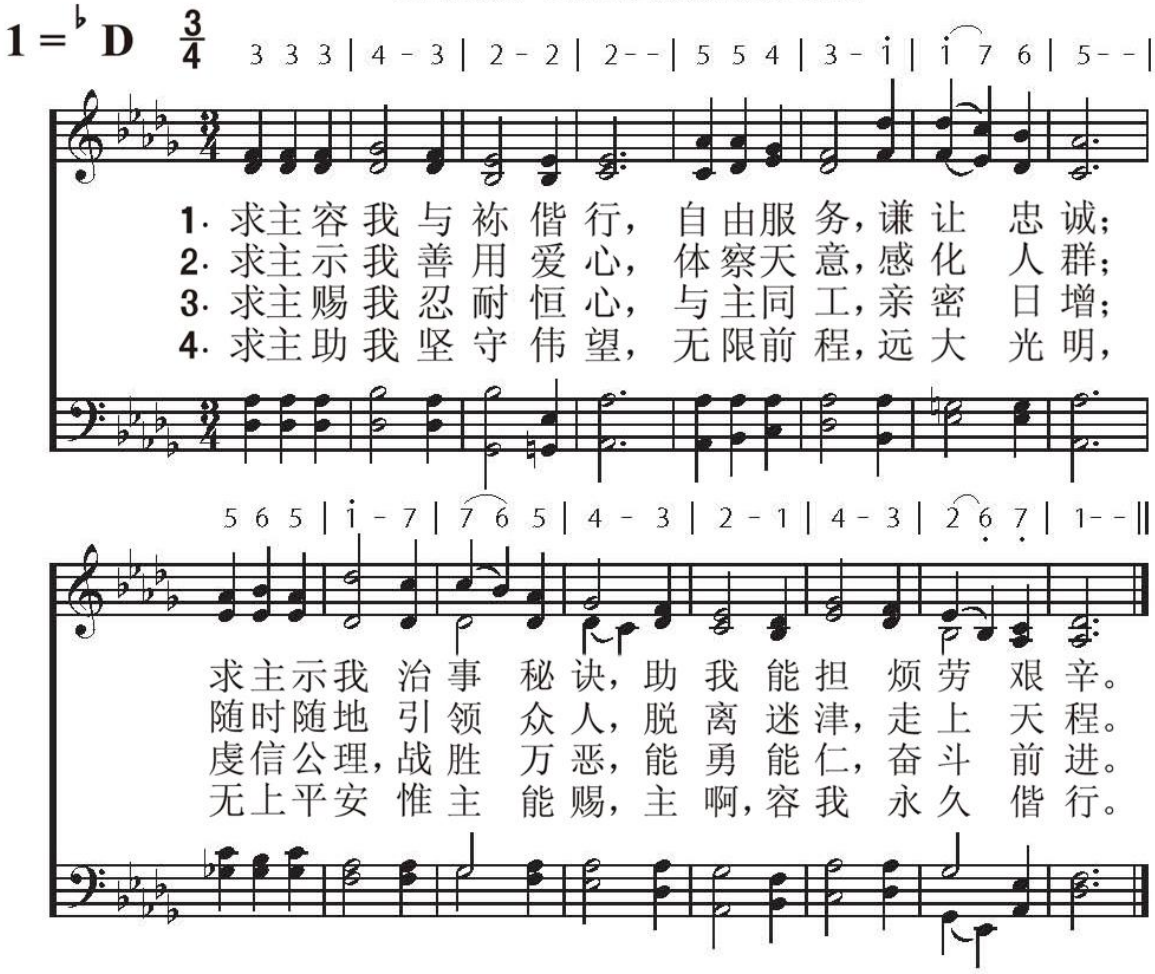

408 主，祢正怀念我

Thou Thinkest，Lord，of Me

信徒生活
默　想

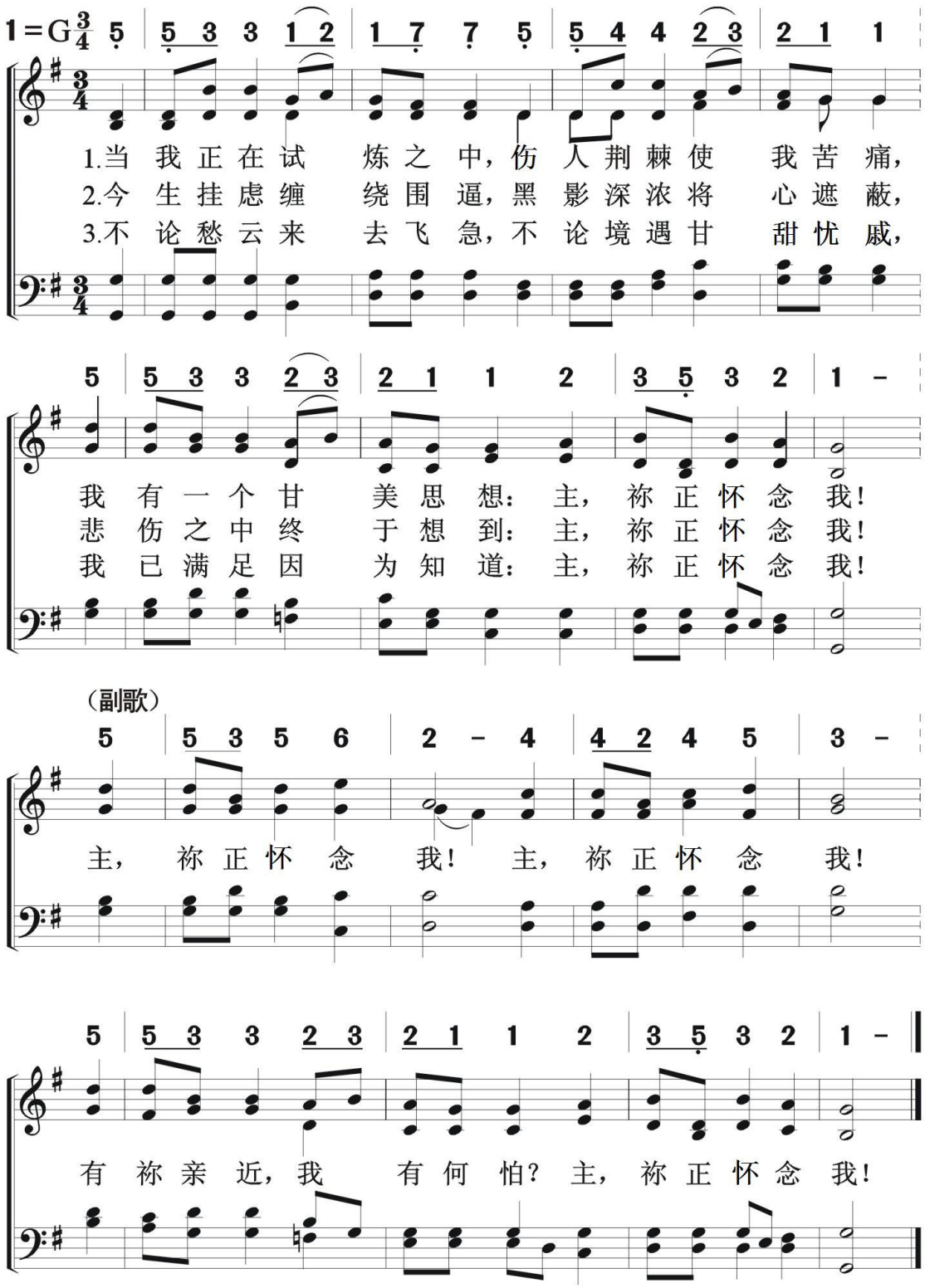

信徒生活
默　想

成圣须用工夫

409

Take Time to be Holy

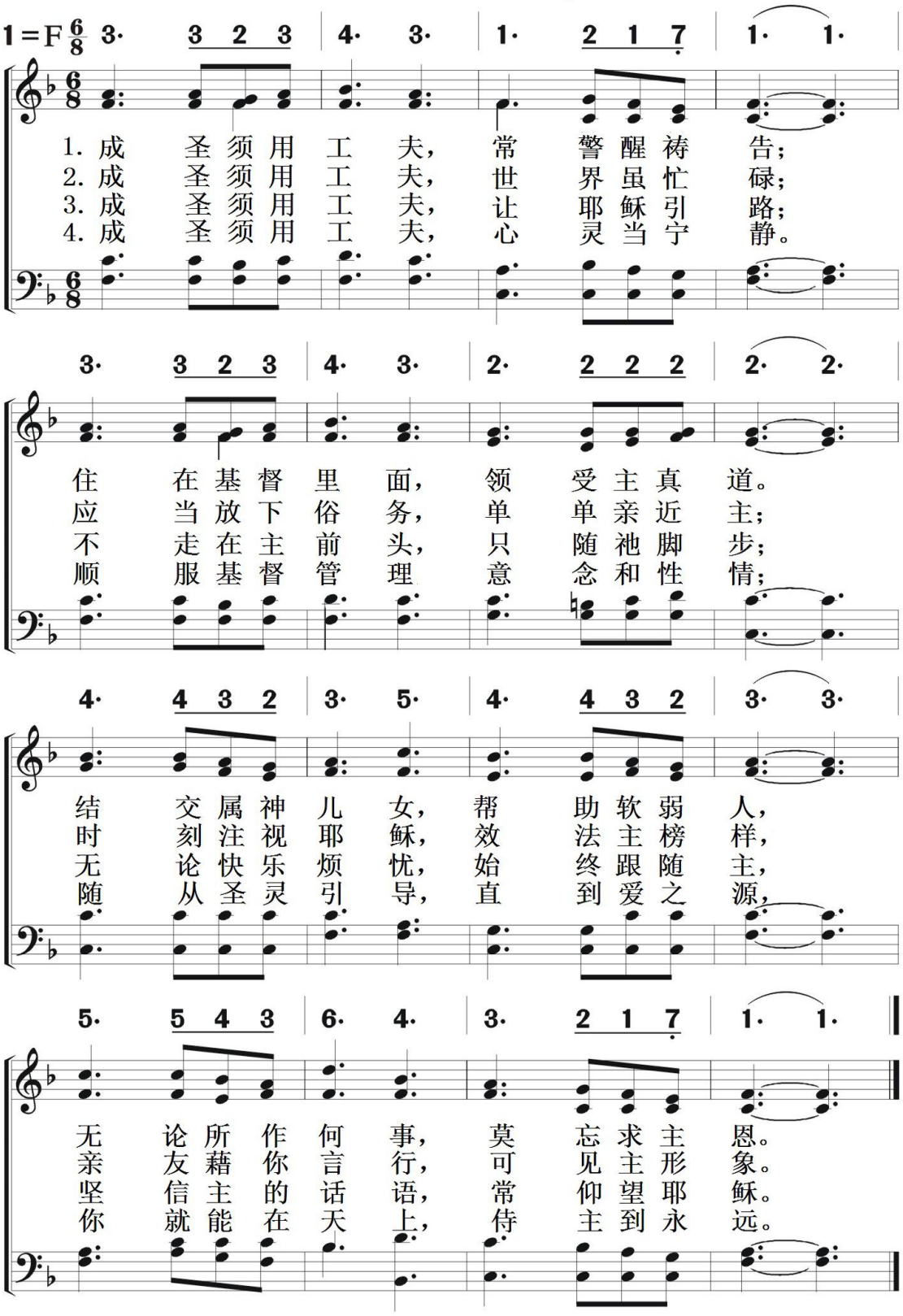

410

羡慕活在主前

I long In Thy presence

信徒生活

默　想

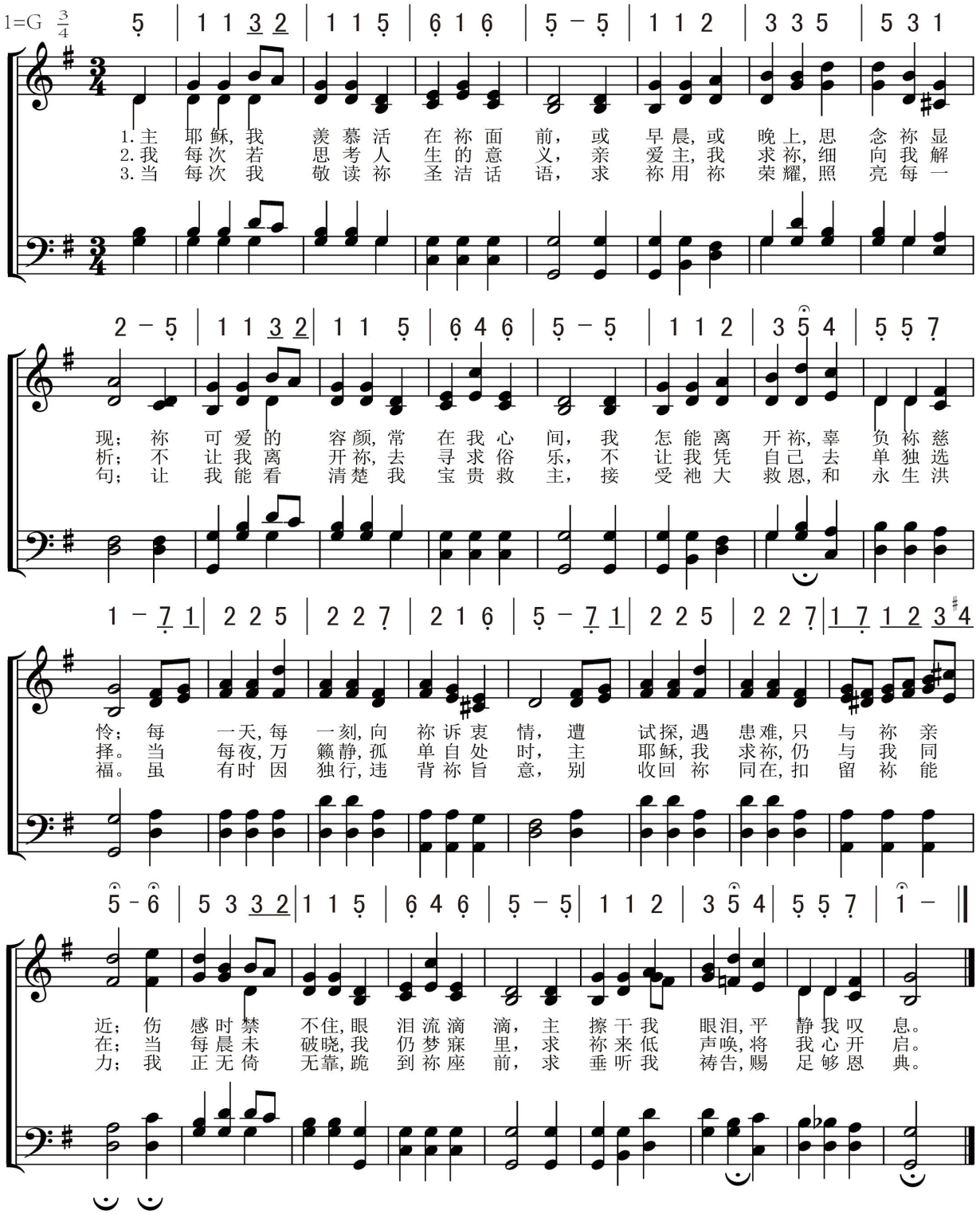

信徒生活

默　想

叹思之情

411

Since In Bethany

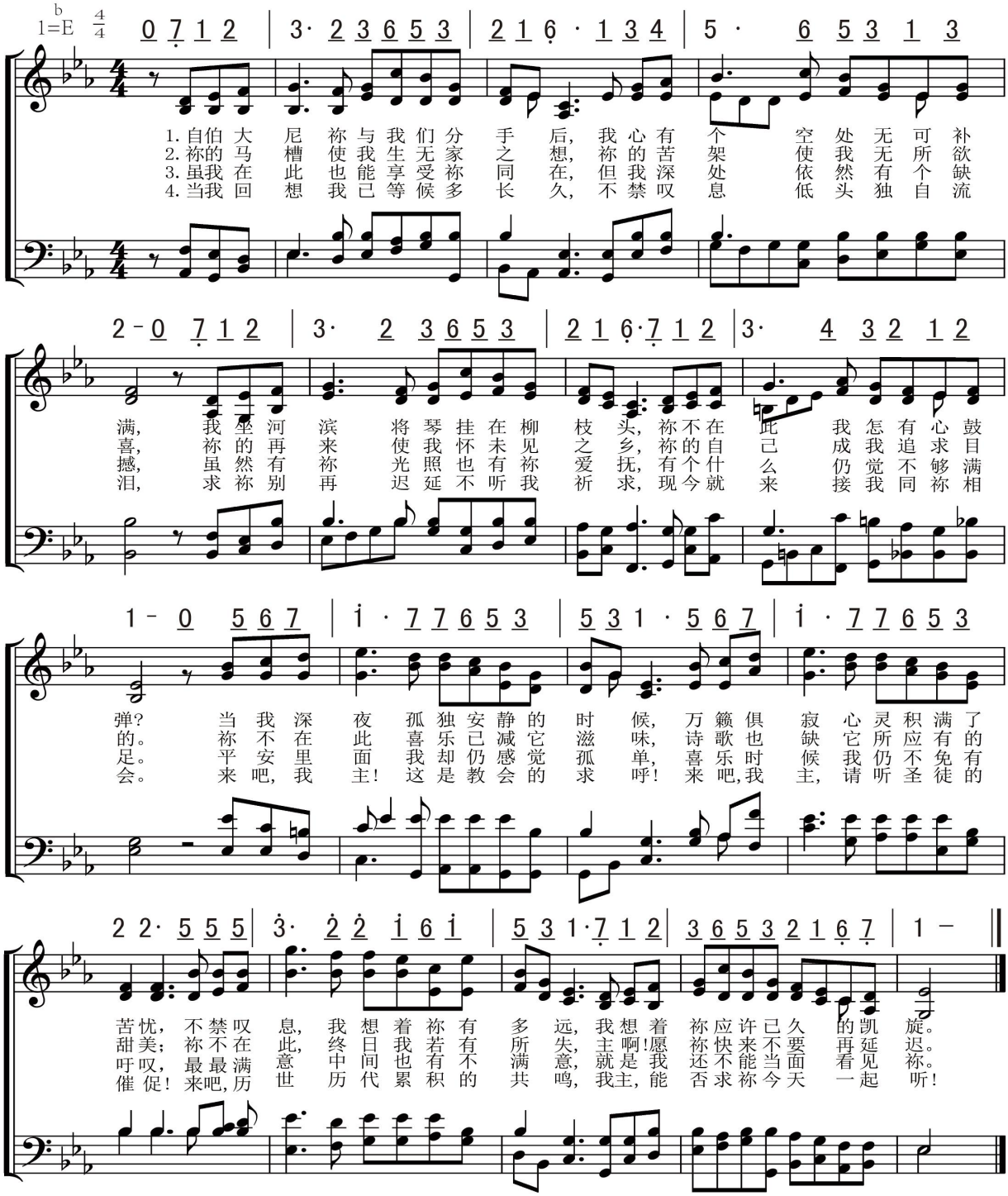

412 十架荫下

信徒生活
默想

Beneath The Cross Of Jesus

1=♭D 4/4

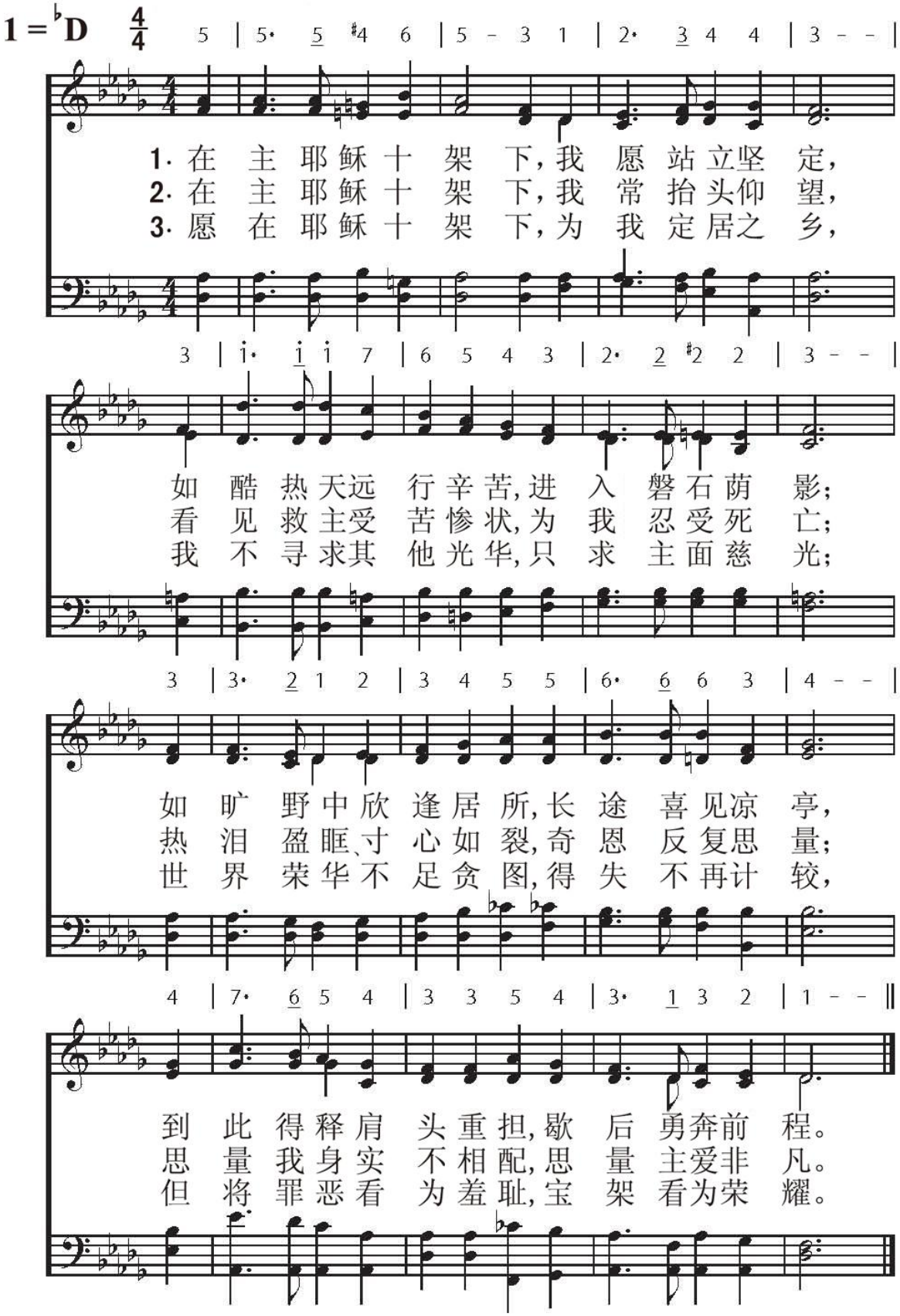

信徒生活
悔　改

宝贵血泉 413

When I Saw The Cleansing Fountain

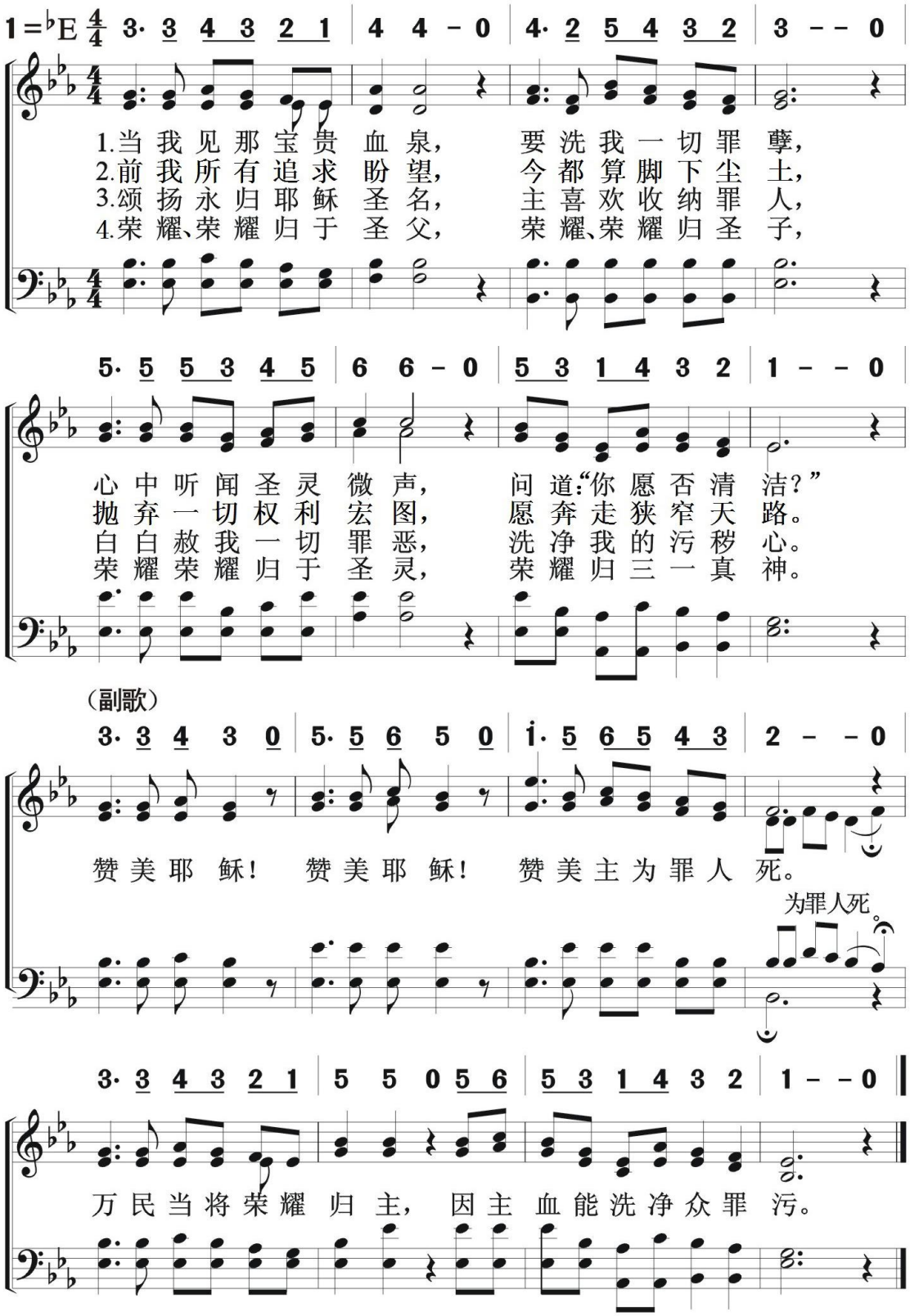

414 必须要重生

Ye Must Be Born Again

信徒生活
悔　改

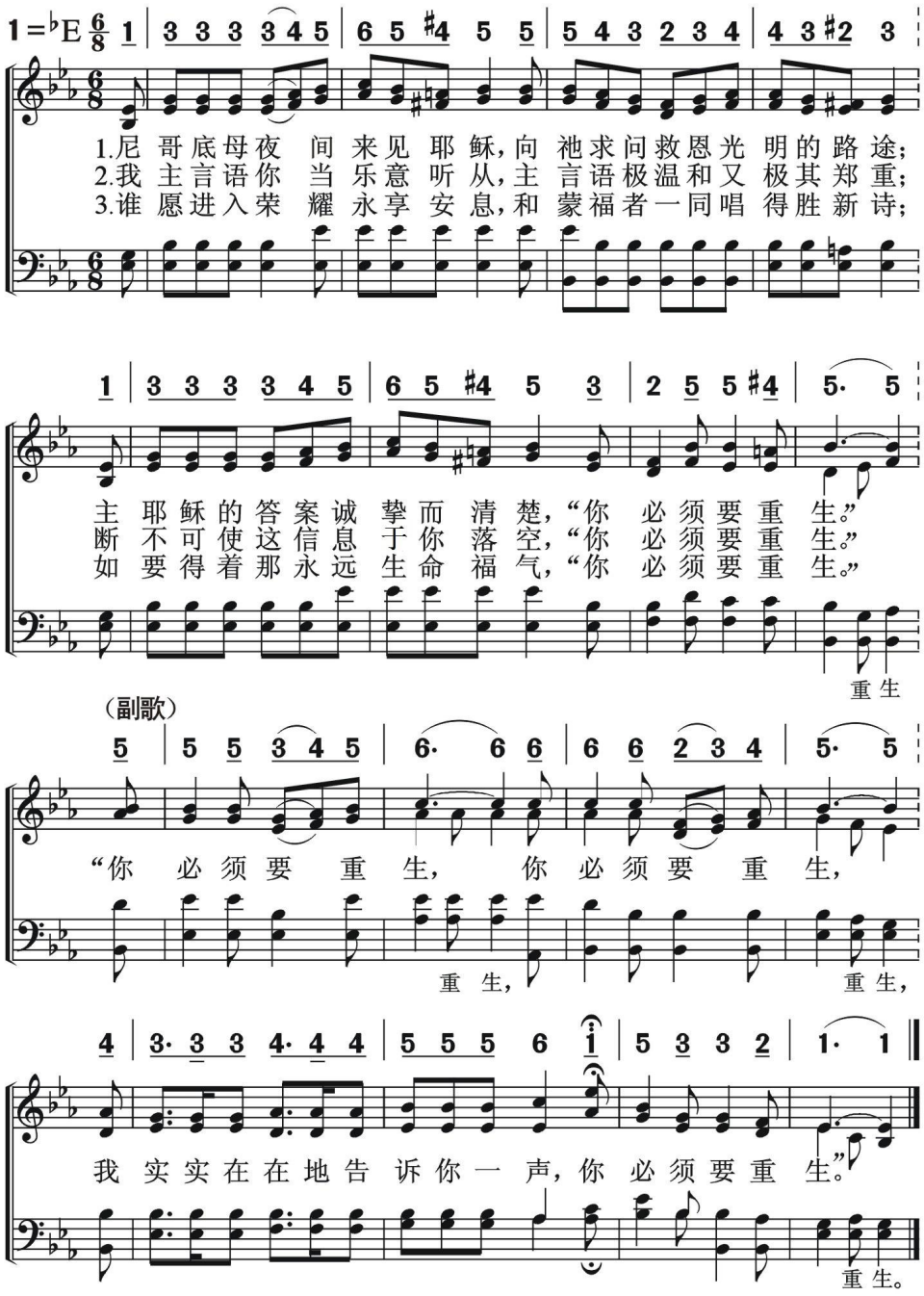

信徒生活
悔　改

当转眼仰望耶稣　415

Turn Your Eyes Upon Jesus

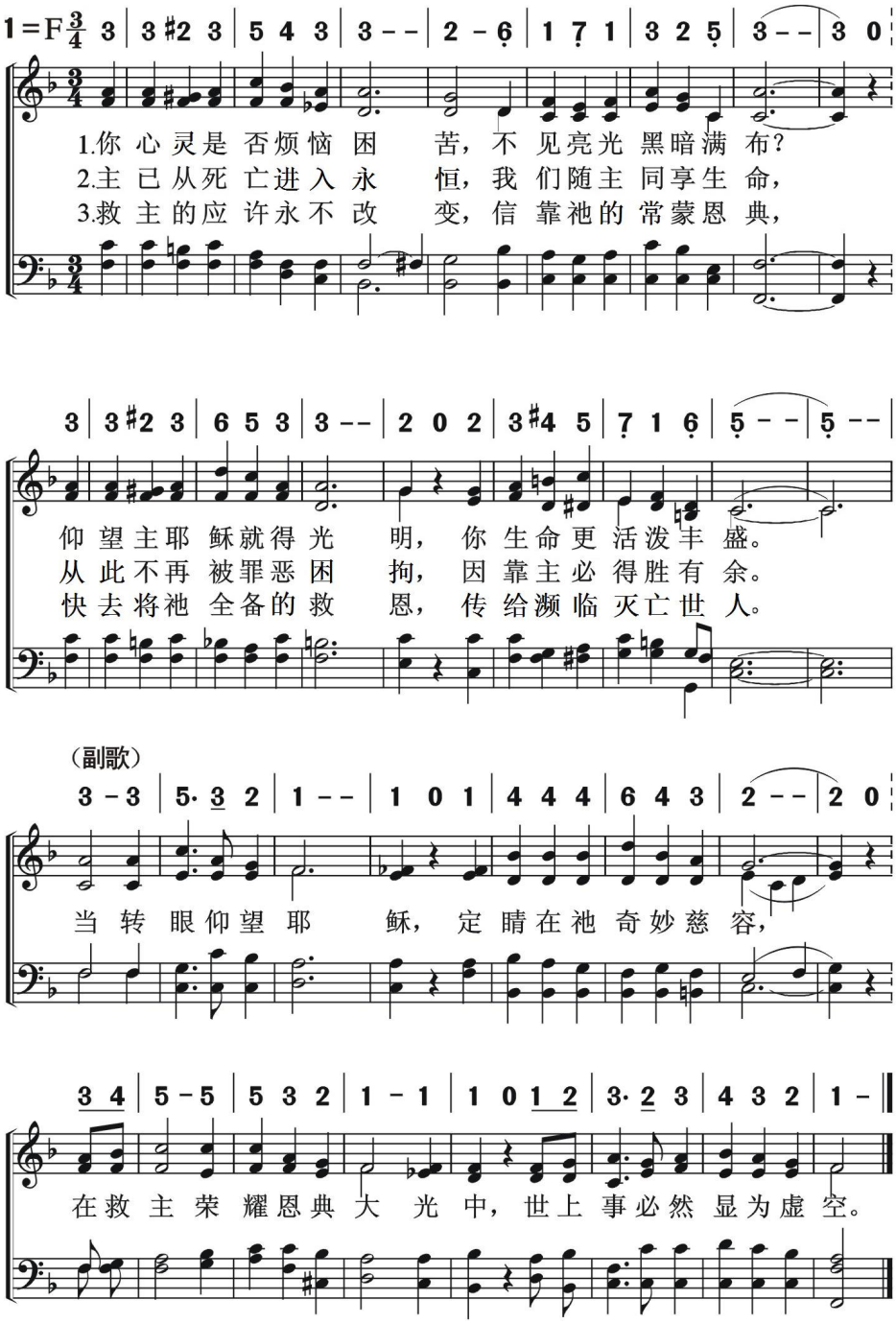

416 感谢主恩

Thankful To Lord's Grace

信徒生活
悔　改

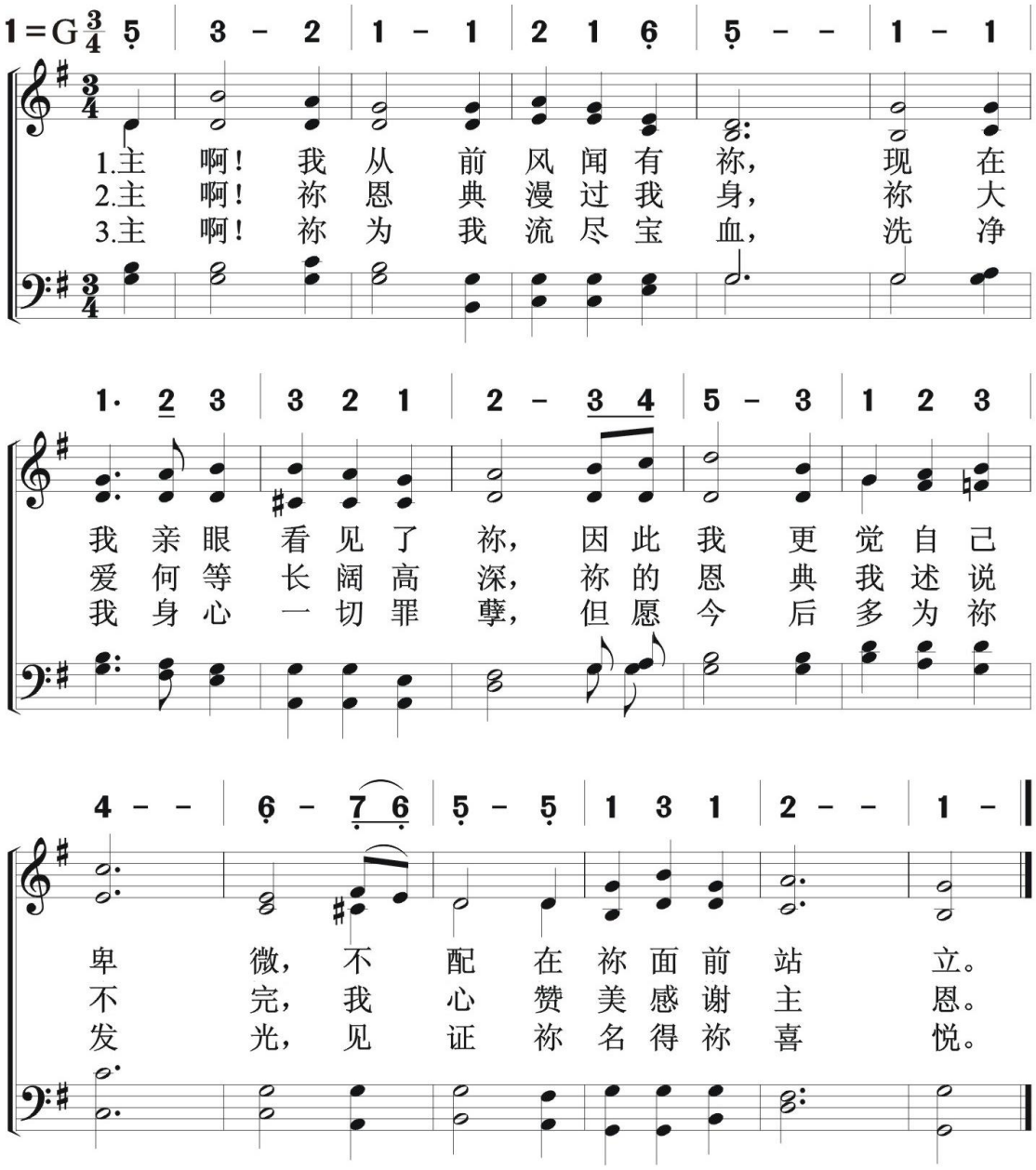

信徒生活
悔　　改

海洋宽广

The Vast Ocean

417

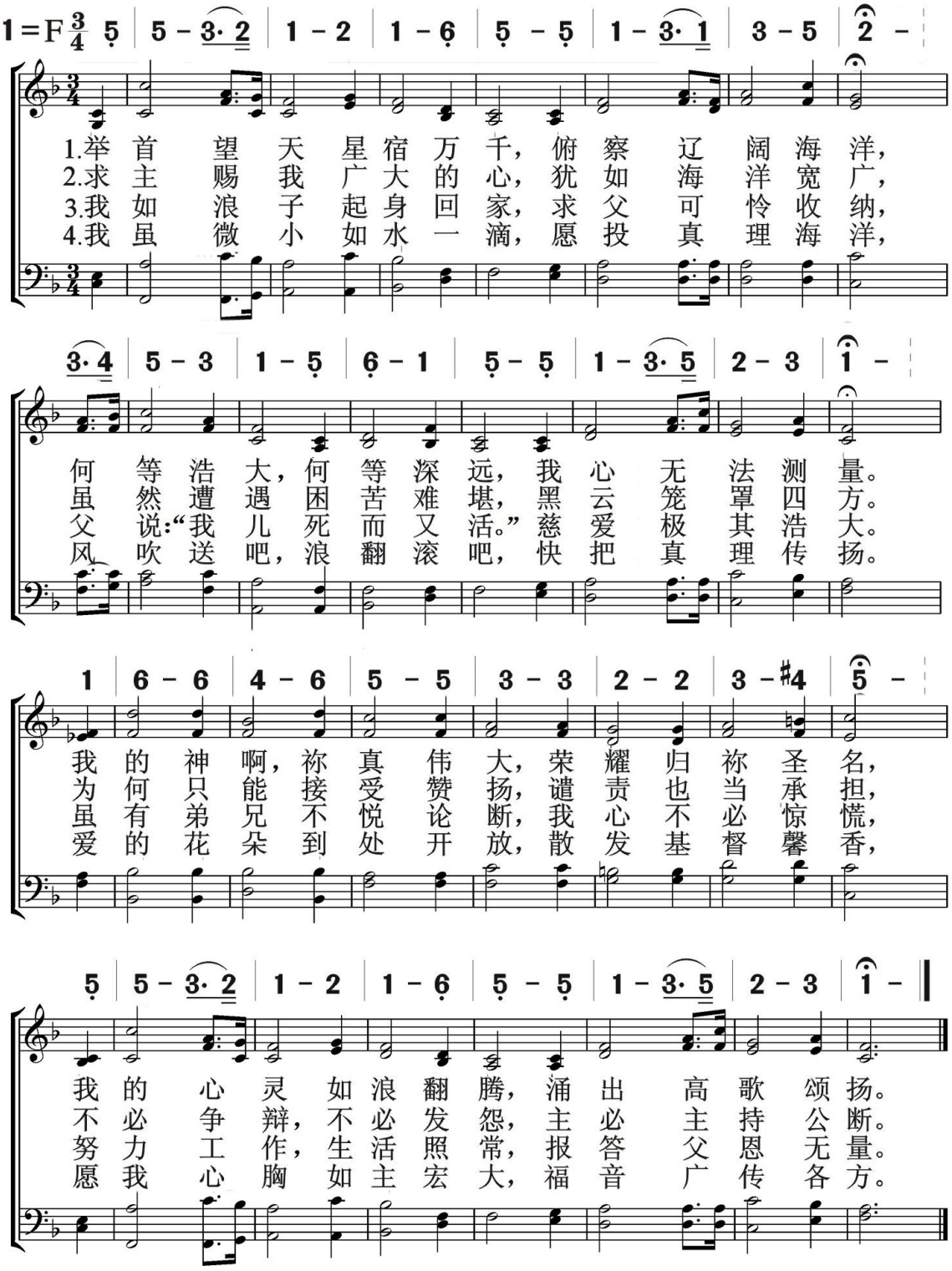

418 何时你认识耶稣

When Do You Know Jesus

信徒生活
悔　　改

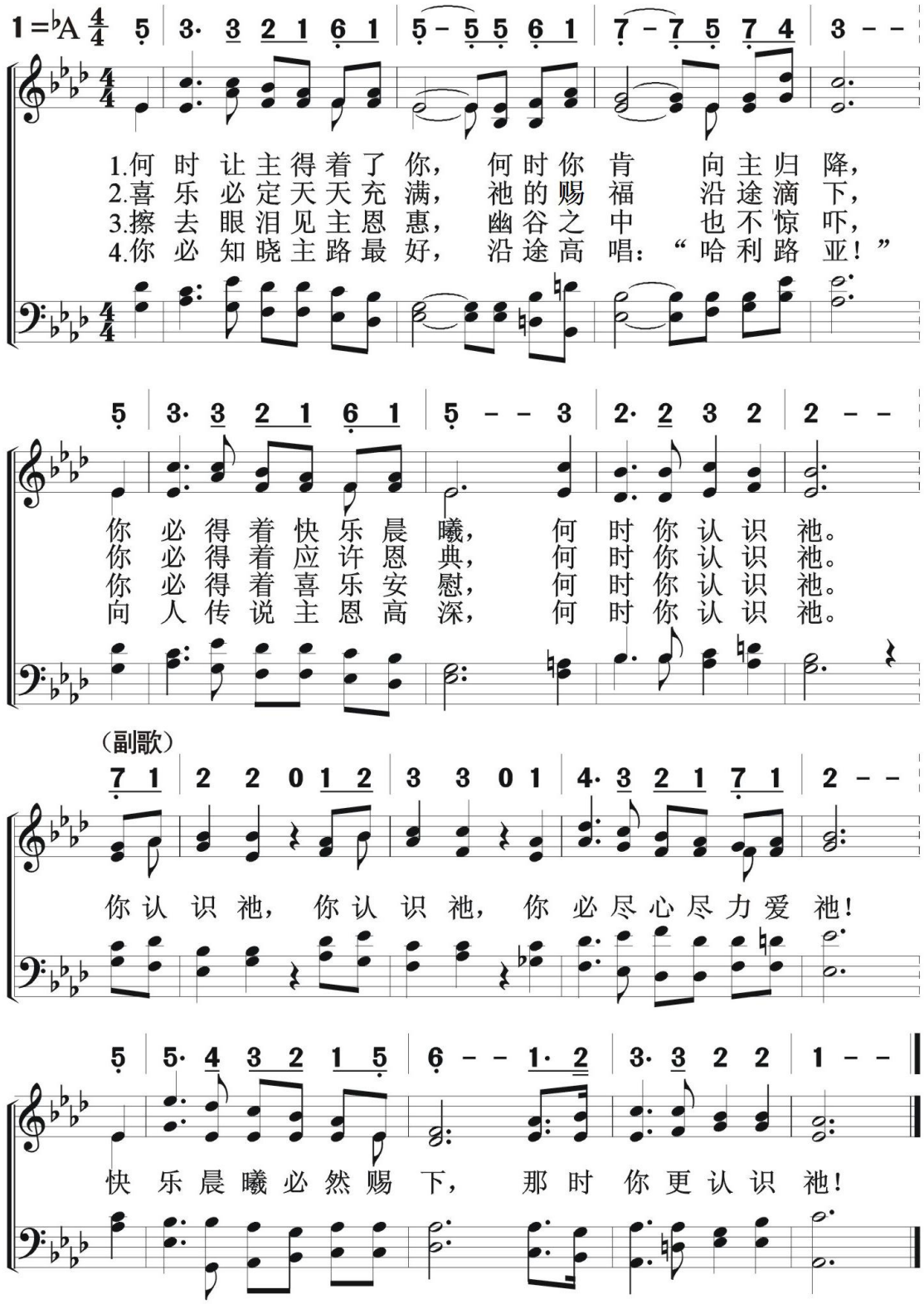

信徒生活
悔　改

基督满足我心

None But Christ Can Satisfy

419

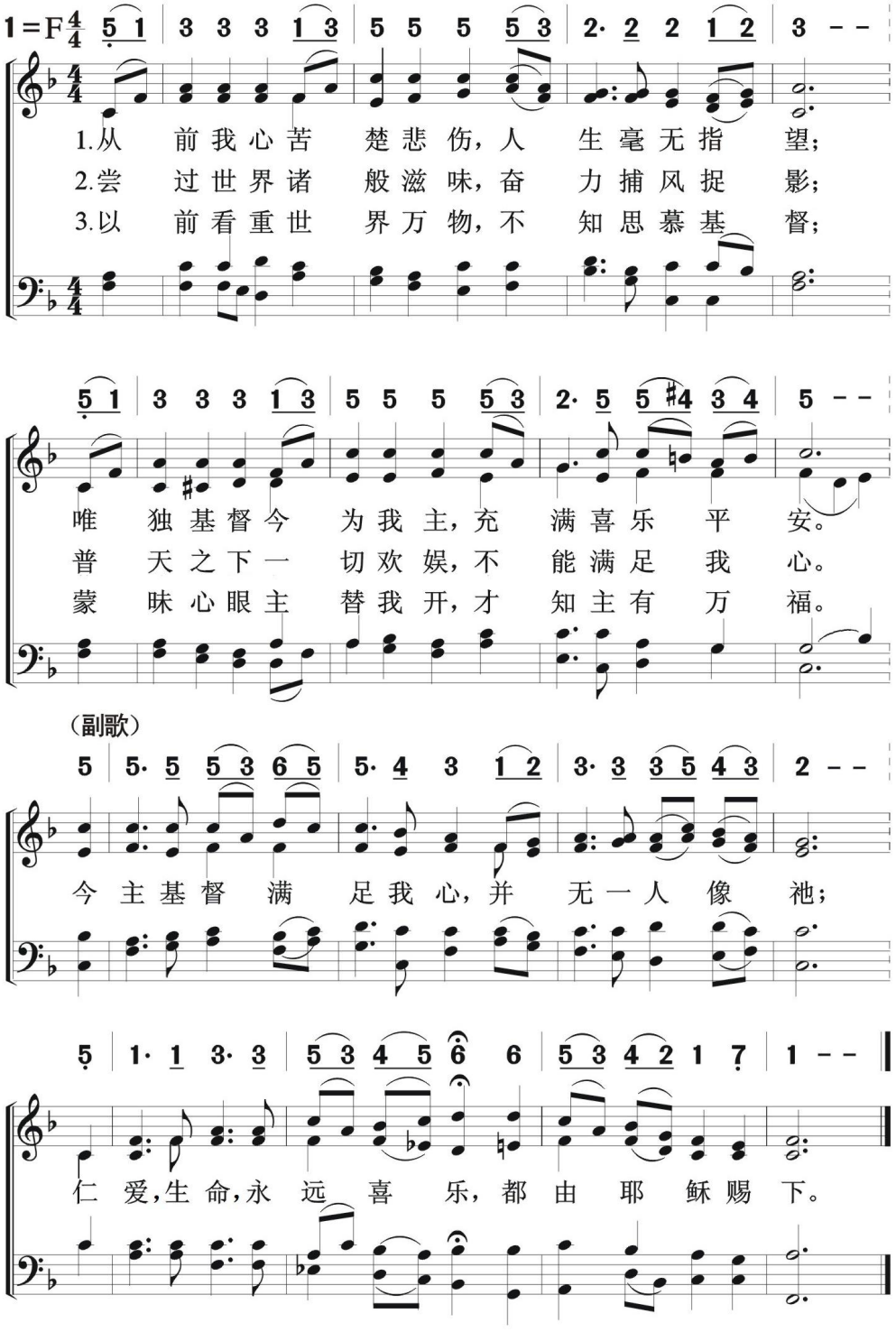

420 今要主自己

Himself

信徒生活
悔　　改

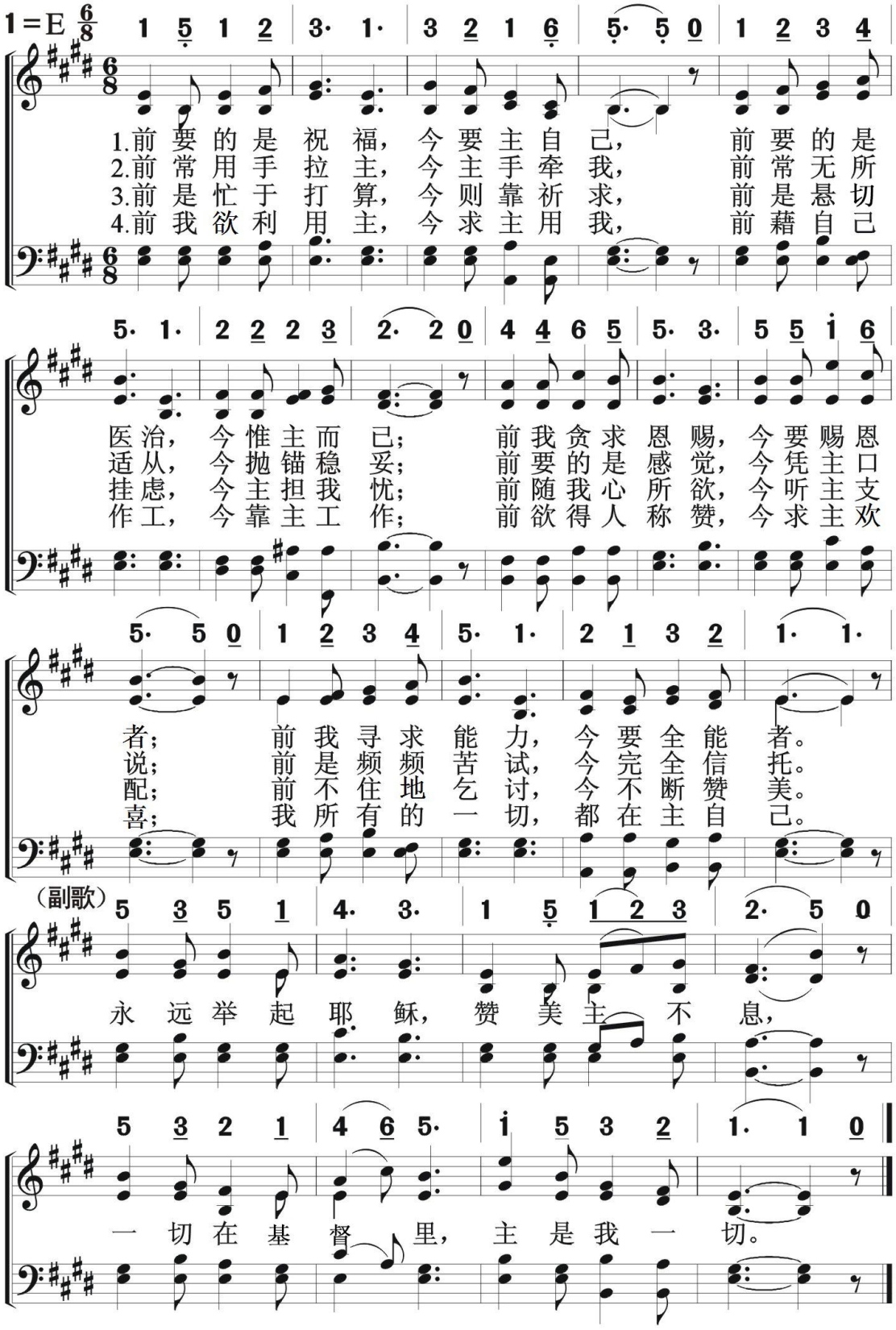

信徒生活
悔　　改

渴慕耶稣　421

Longing For Jesus

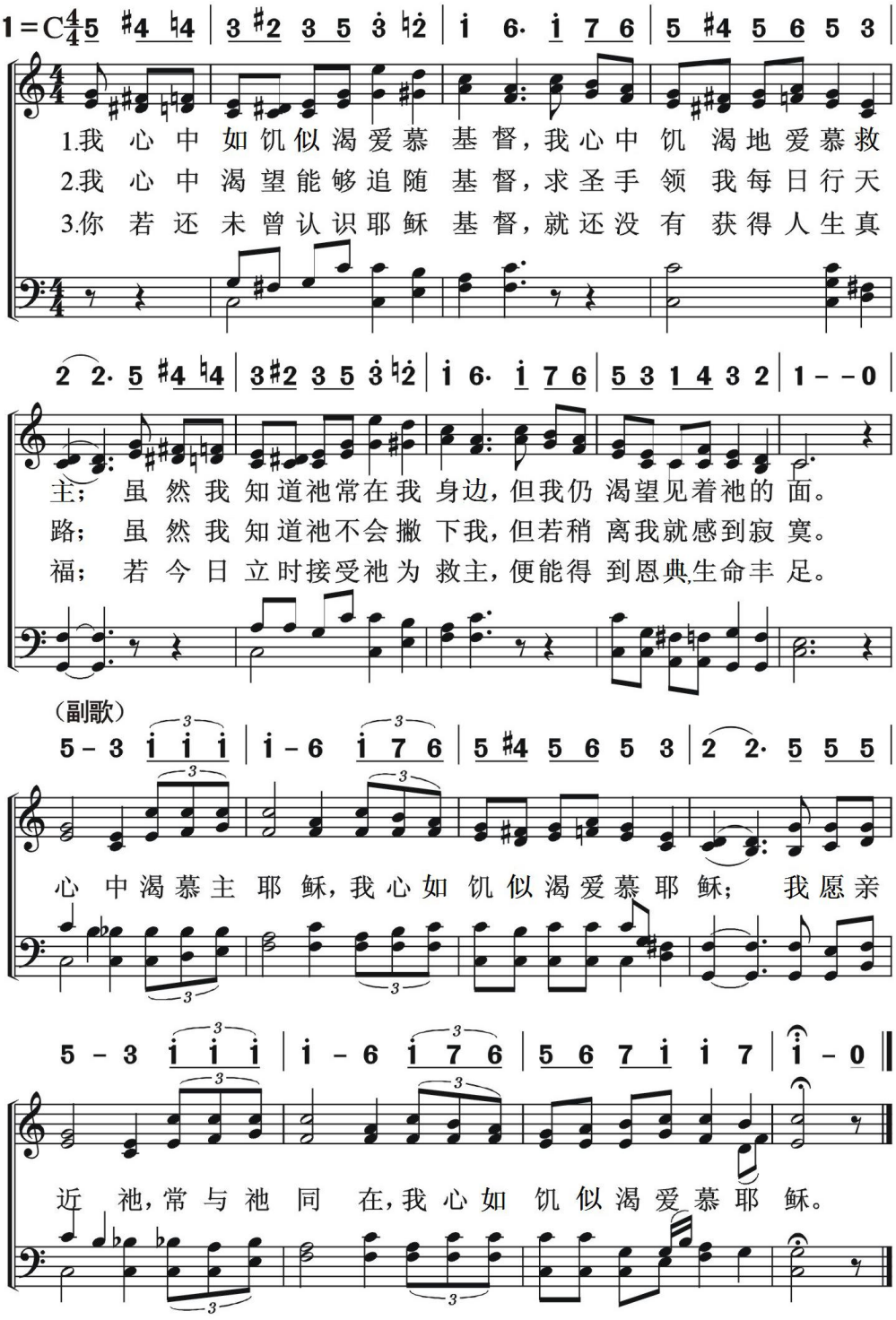

422

你爱主吗?

Do You Love the Lord ?

信徒生活

悔　改

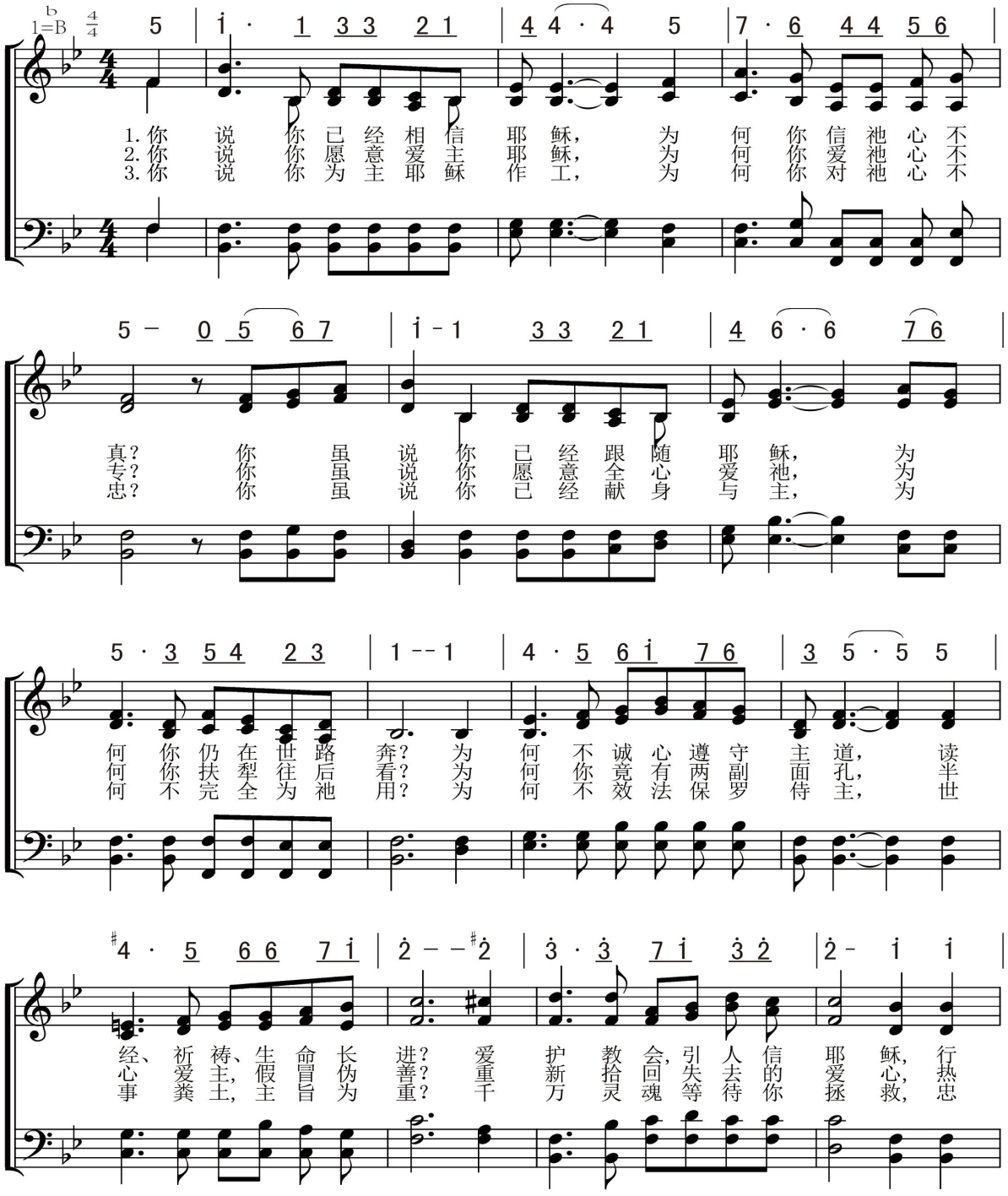

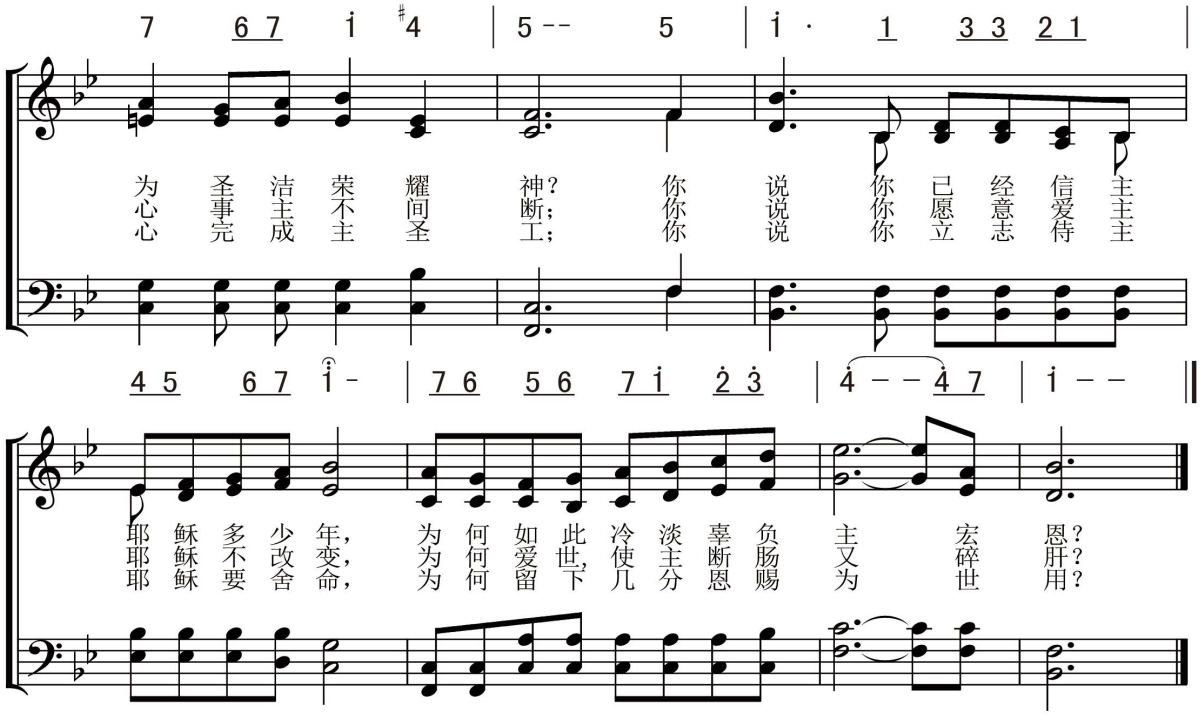
为圣洁荣耀神？你说你已经信主主
心事主不间断；你说你愿意爱主主
心完成主圣工；你说你立志侍主
耶稣多少年，为何如此冷淡辜负主宏恩？
耶稣不改变，为为何爱世，使主断肠又碎肝？
耶稣要舍命，为何留下几分恩赐为世用？

423 浪子回家

Out In The Wilderness

信徒生活
悔　改

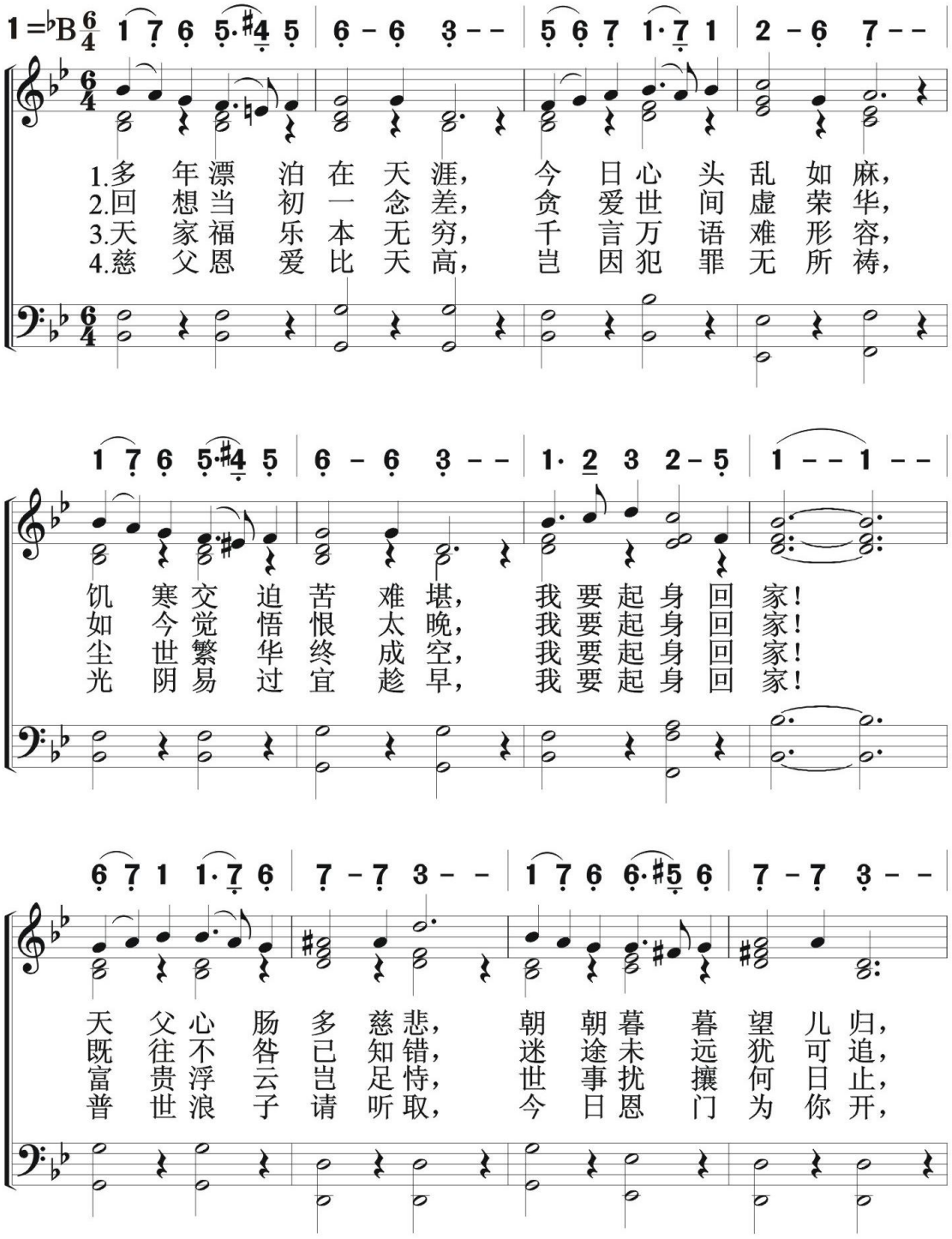

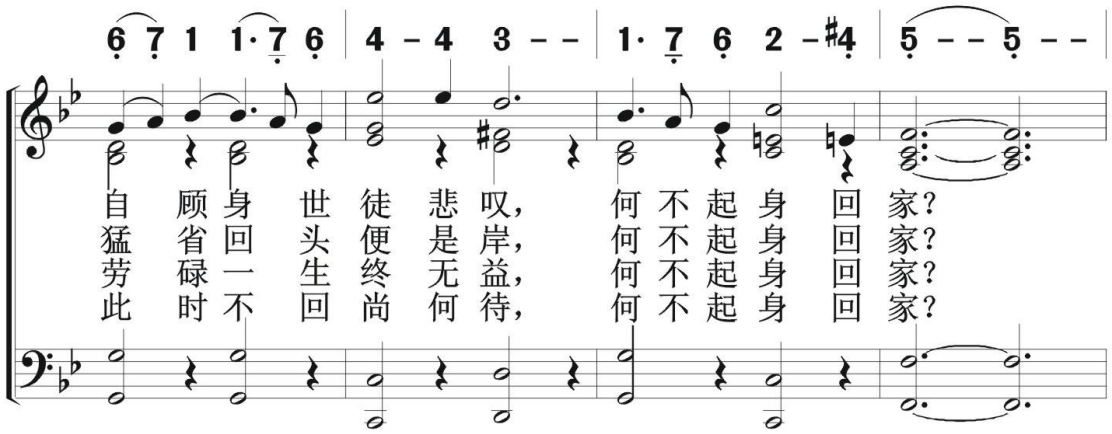
6 7 1 1· 7 6 | 4 – 4 3 – – | 1· 7 6 2 – #4 | 5 – – 5 – –
自 顾 身 世 徒 悲 叹， 何 不 起 身 回 家？
猛 省 回 头 便 是 岸， 何 不 起 身 回 家？
劳 碌 一 生 终 无 益， 何 不 起 身 回 家？
此 时 不 回 尚 何 待， 何 不 起 身 回 家？

（副歌）

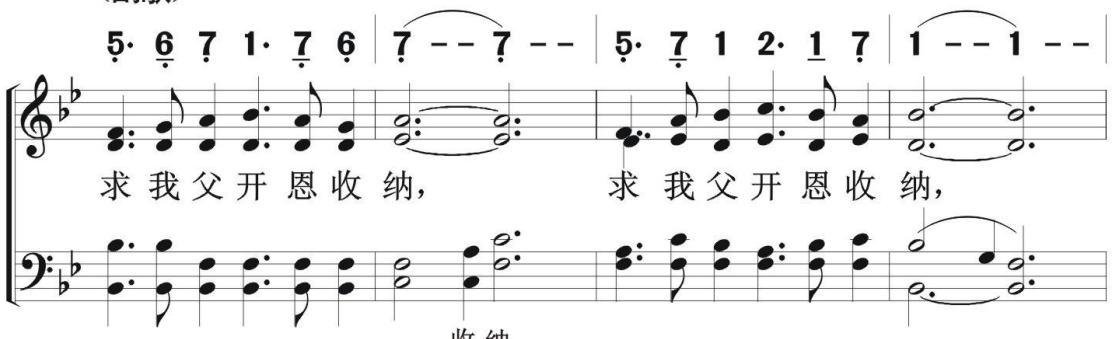
5· 6 7 1· 7 6 | 7 – – 7 – – | 5· 7 1 2· 1 7 | 1 – – 1 – –
求 我 父 开 恩 收 纳， 求 我 父 开 恩 收 纳，
收 纳，

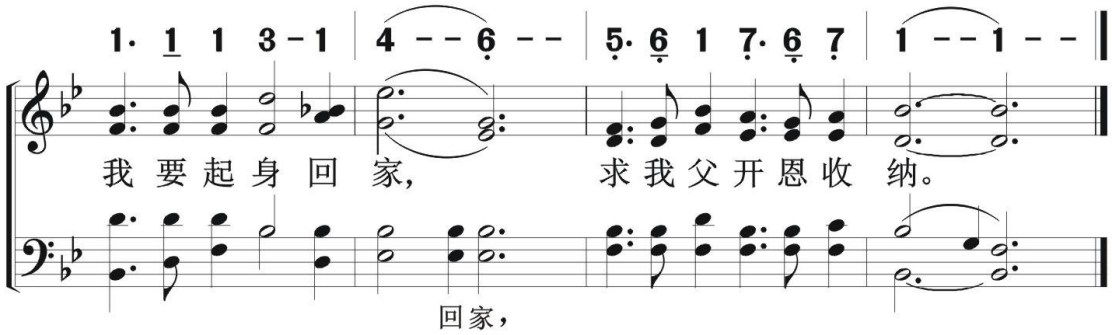
1· 1 1 3 – 1 | 4 – – 6 – – | 5· 6 1 7· 6 7 | 1 – – 1 – –
我 要 起 身 回 家， 求 我 父 开 恩 收 纳。
回 家，

424 你在那里吗？

Were You There?

信徒生活
悔　改

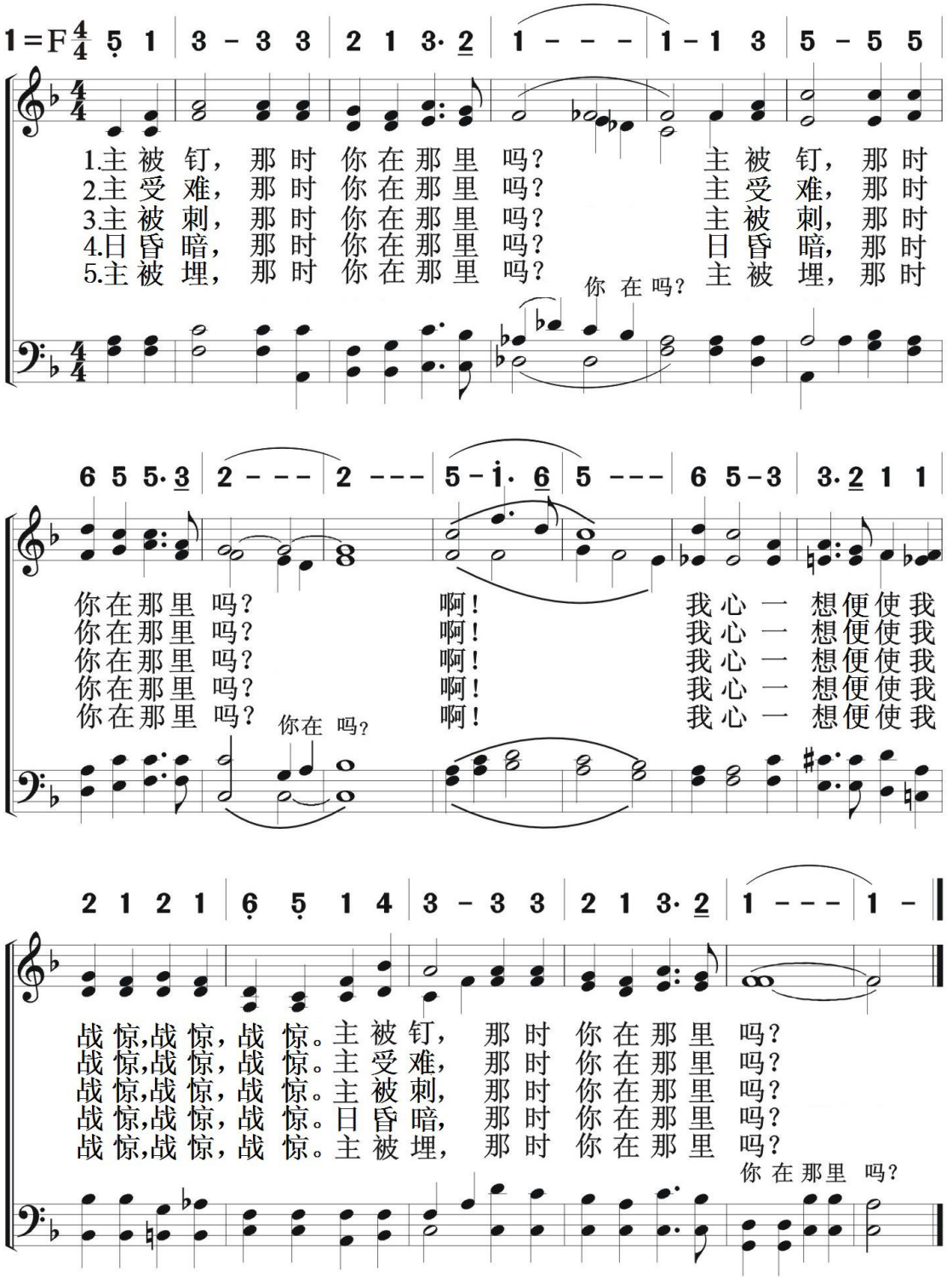

信徒生活
悔　改

奇妙大能力

425

Wonderful Keeping Power

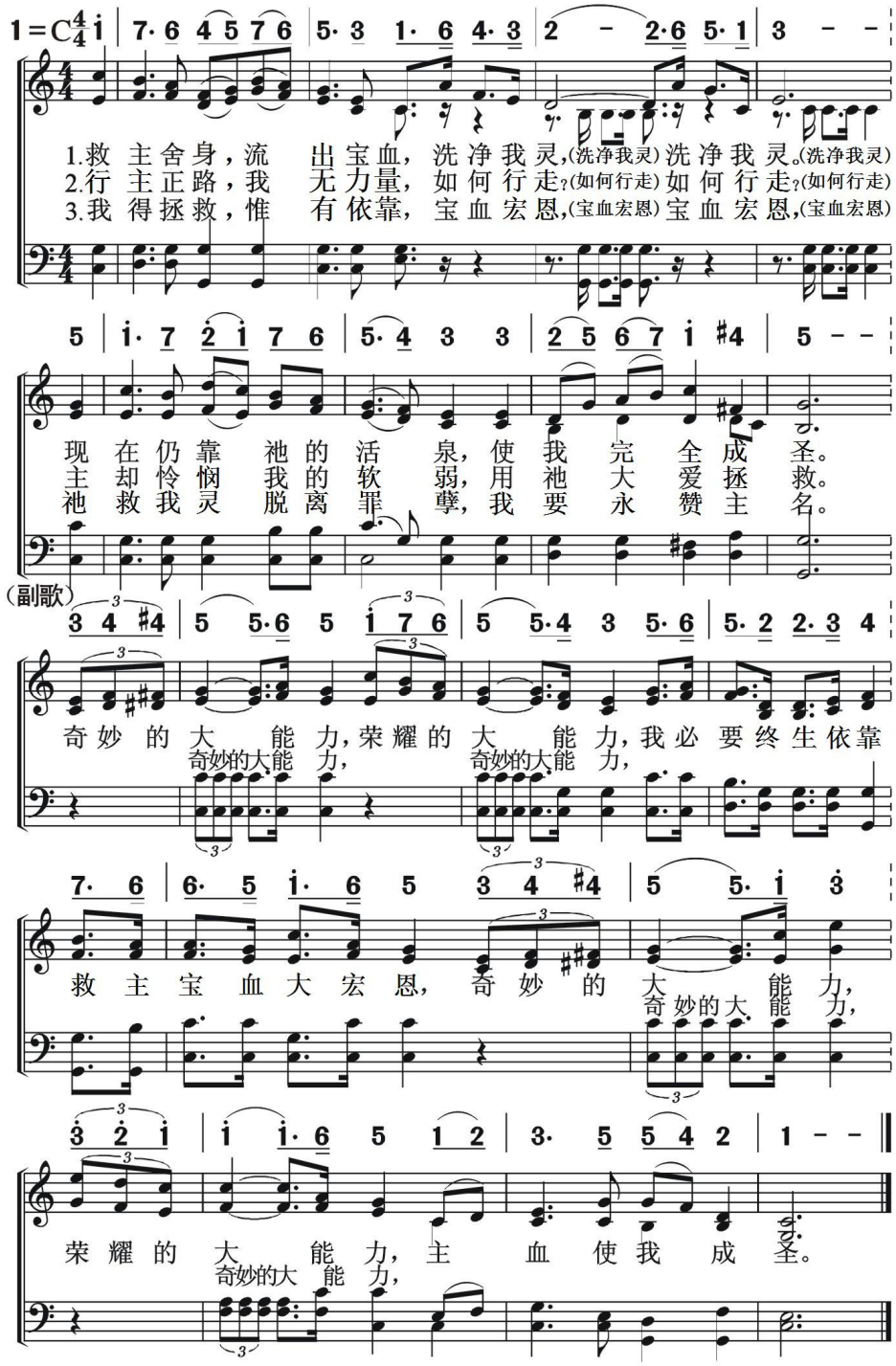

426 求莫弃我

Pass Me Not

信徒生活
悔　改

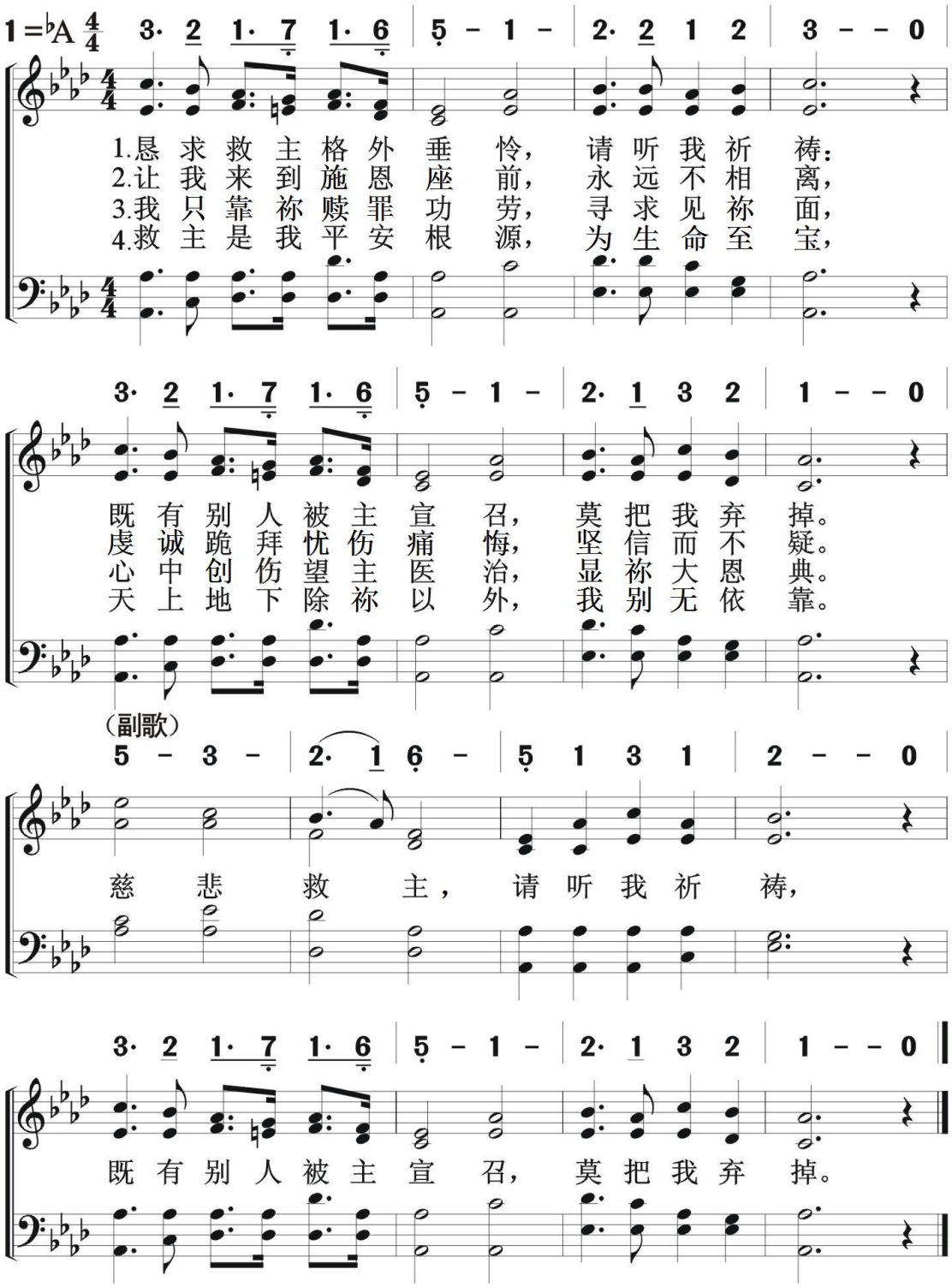

信徒生活
悔　改

让日光照进

427

Let Sunshine In

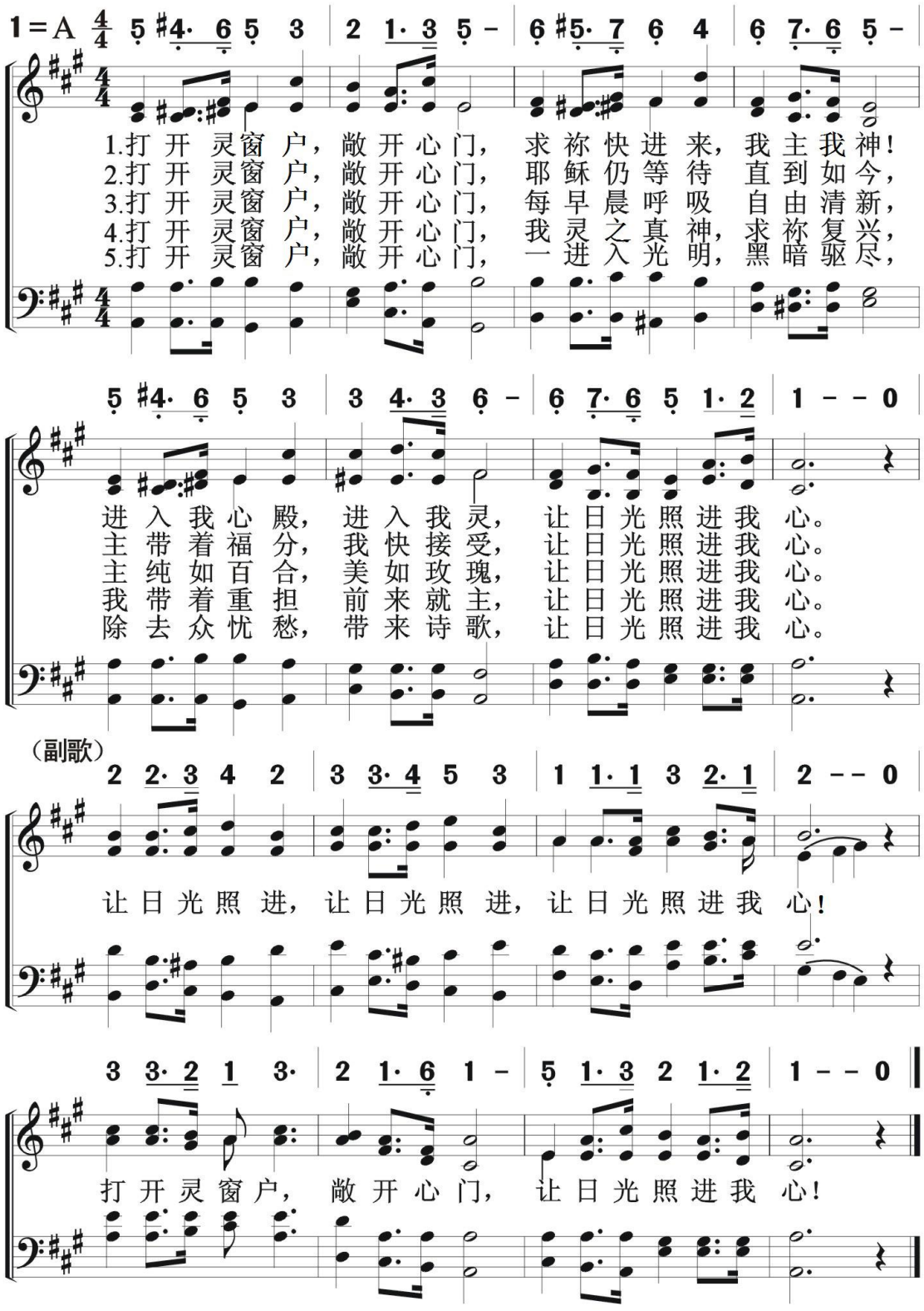

428 荣神益人

Honour God, Serve People

信徒生活
悔　改

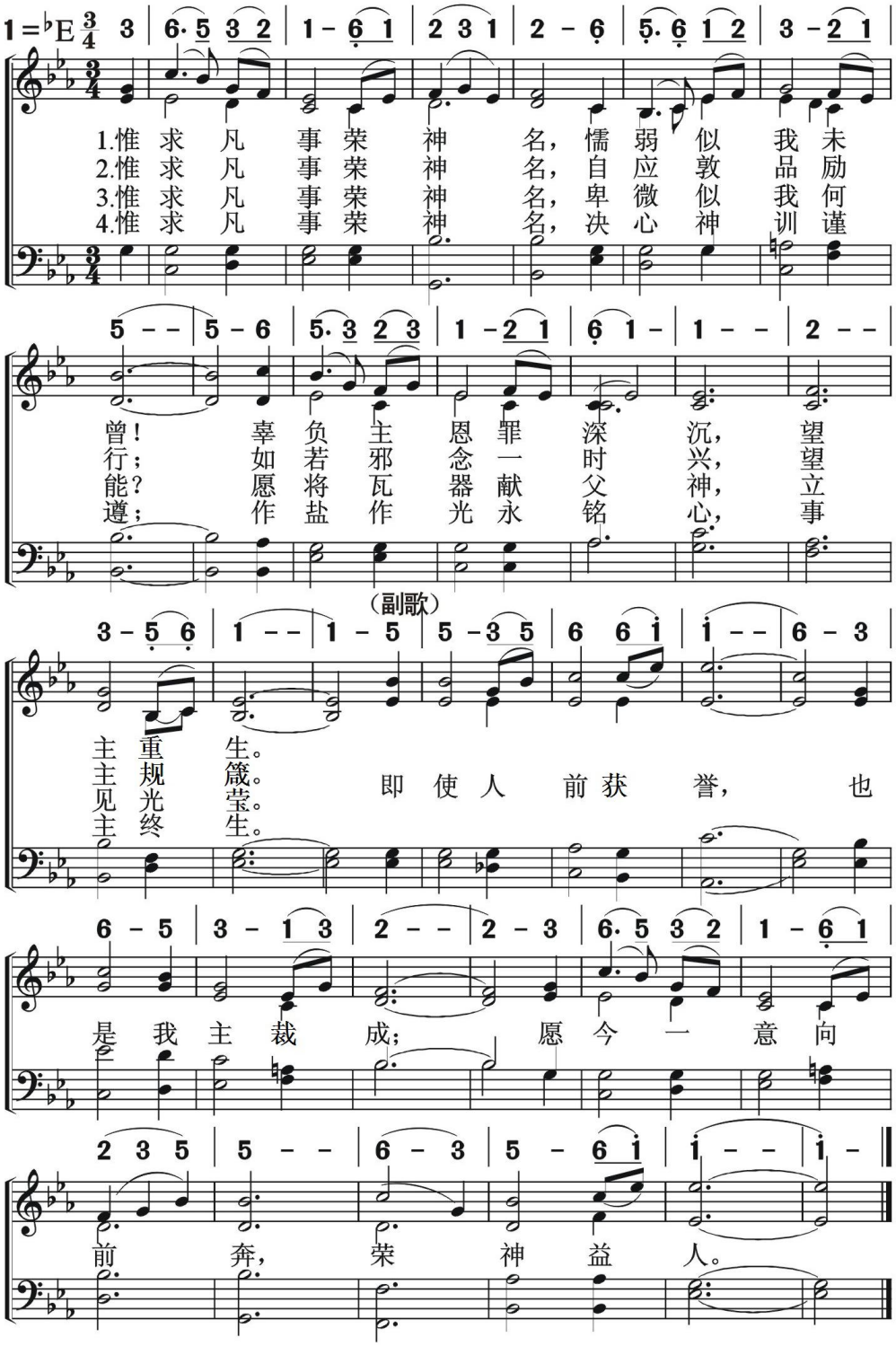

信徒生活
悔　改

荣耀释放 429

Glorious Freedom

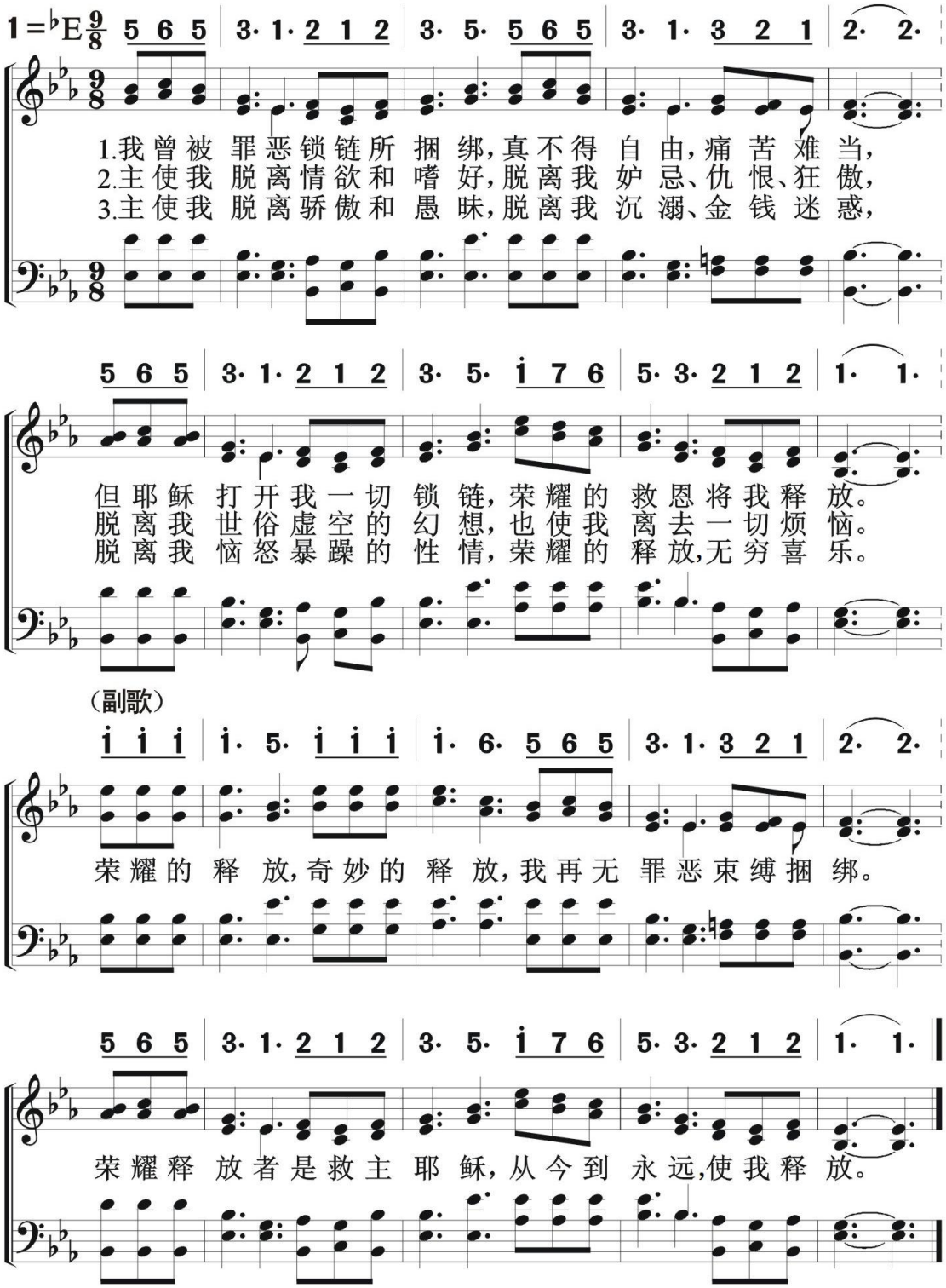

430 往日的我

In The Past

信徒生活
悔　改

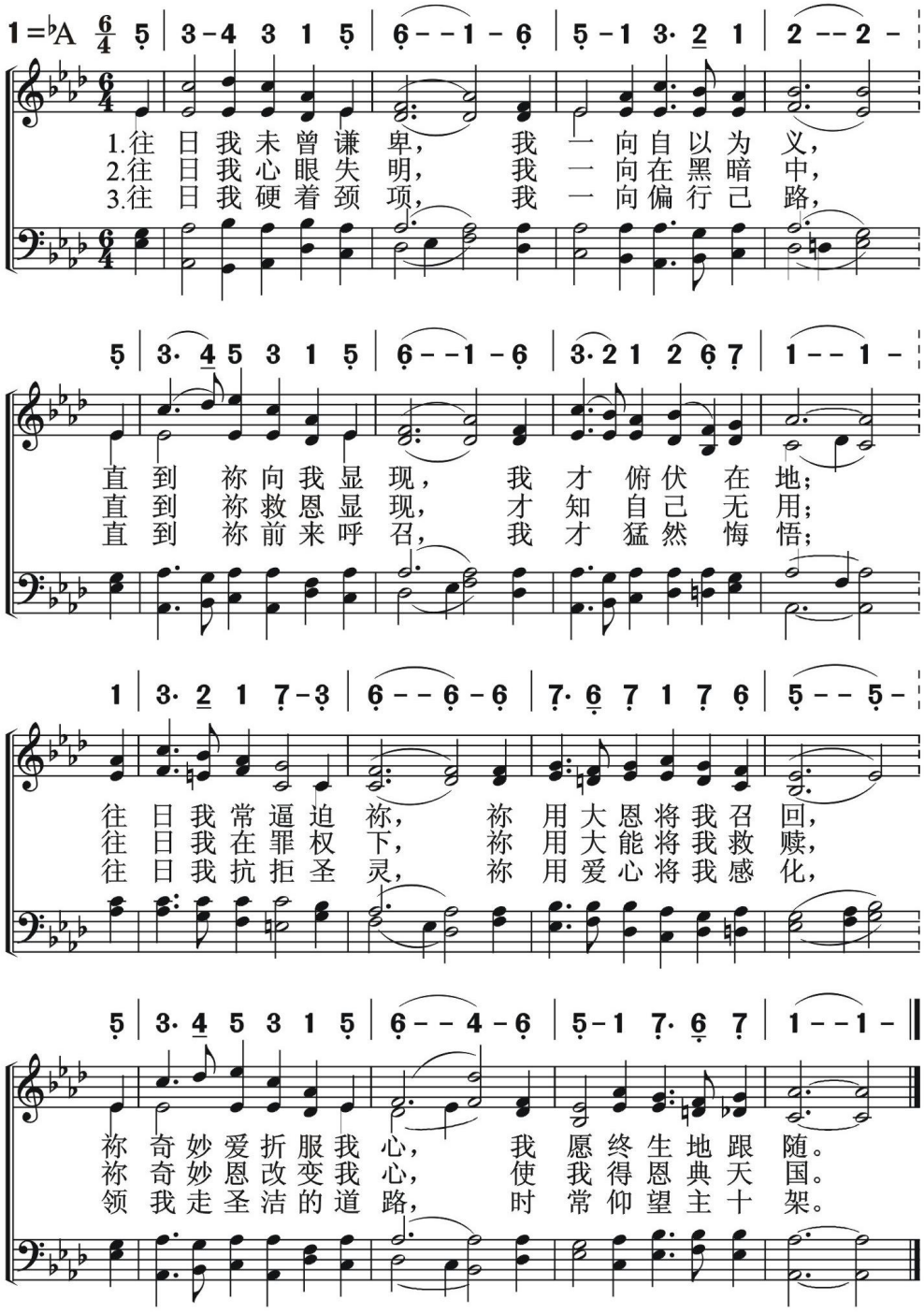

信徒生活
悔　改

我心爱祢

My Heart Loves Thee

431

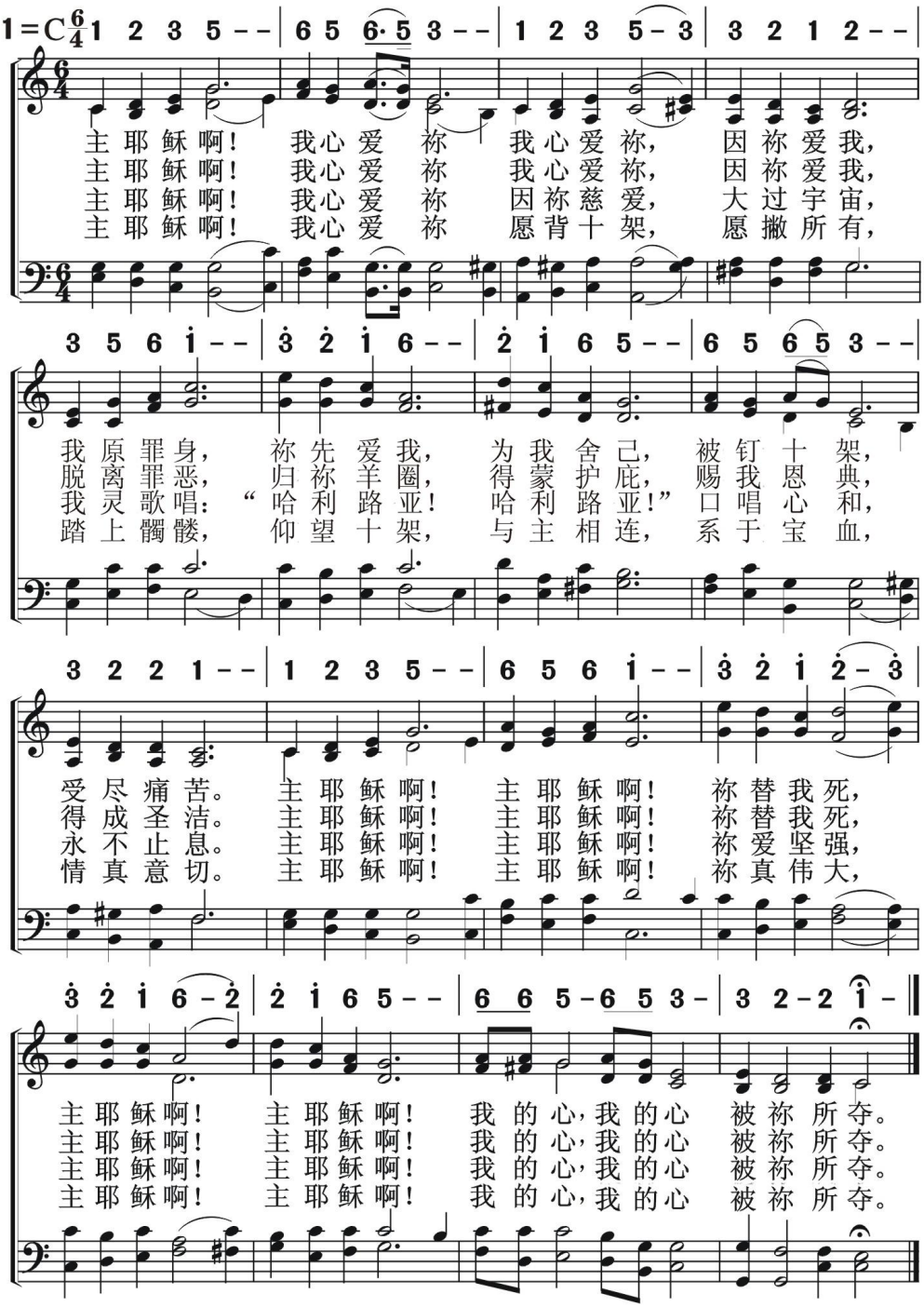

432 新郎要來了

Behold The Bridegroom

信徒生活

悔　改

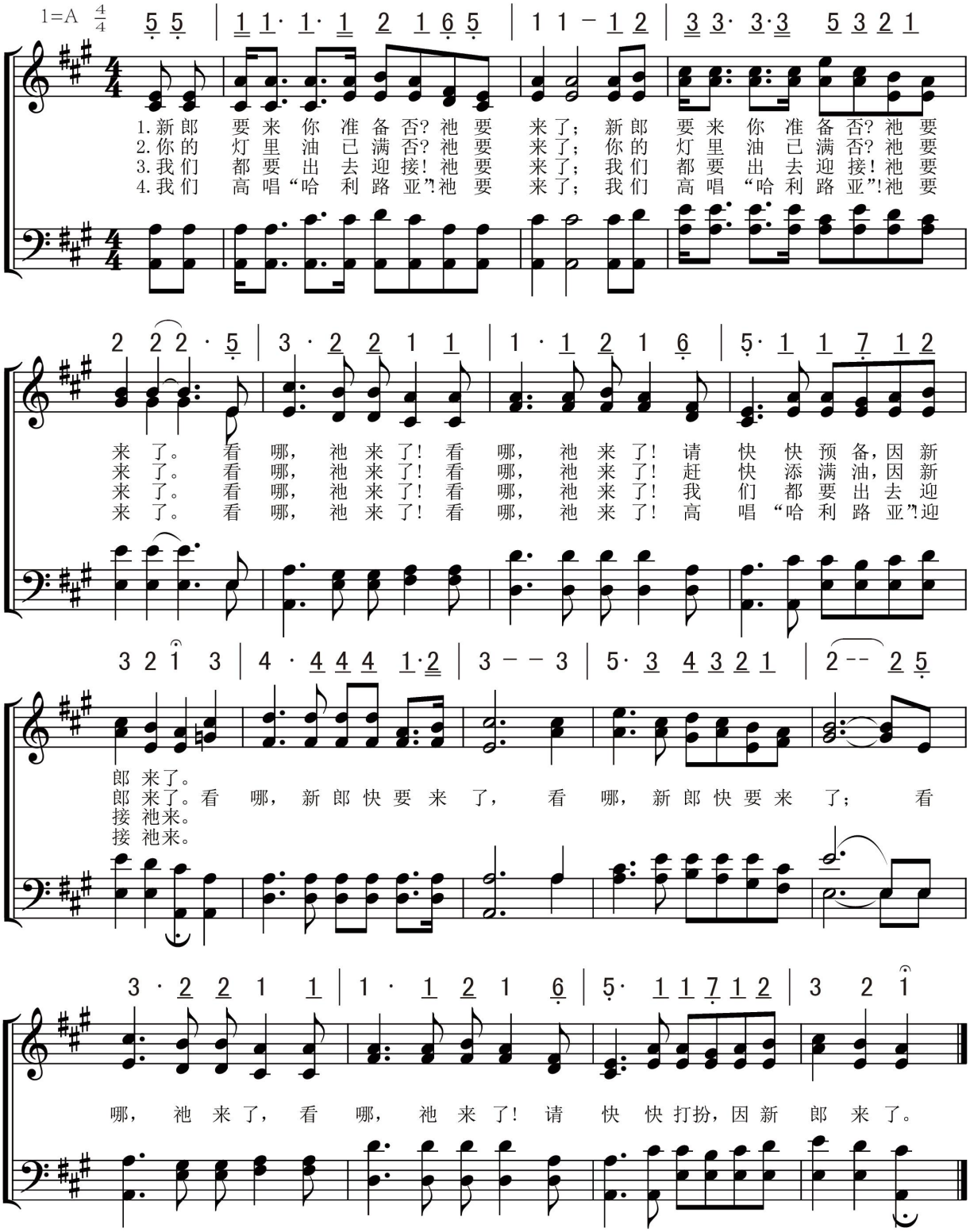

信徒生活
悔　改

耶稣触摸我罪心

433

Jesus Touches My Sinful Heart

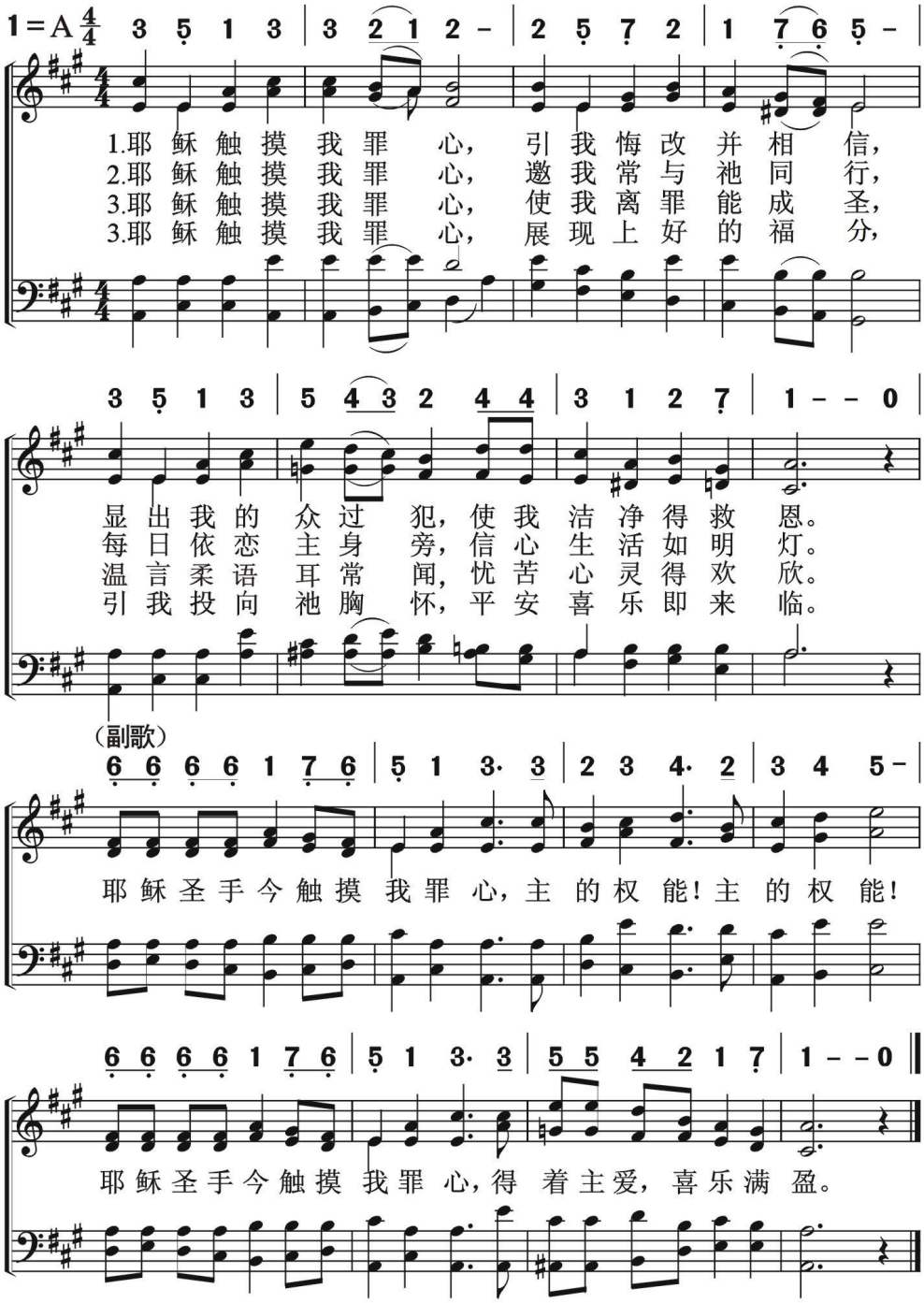

434 怎能如此见主

Must I Go, And Empty-handed

信徒生活
悔　改

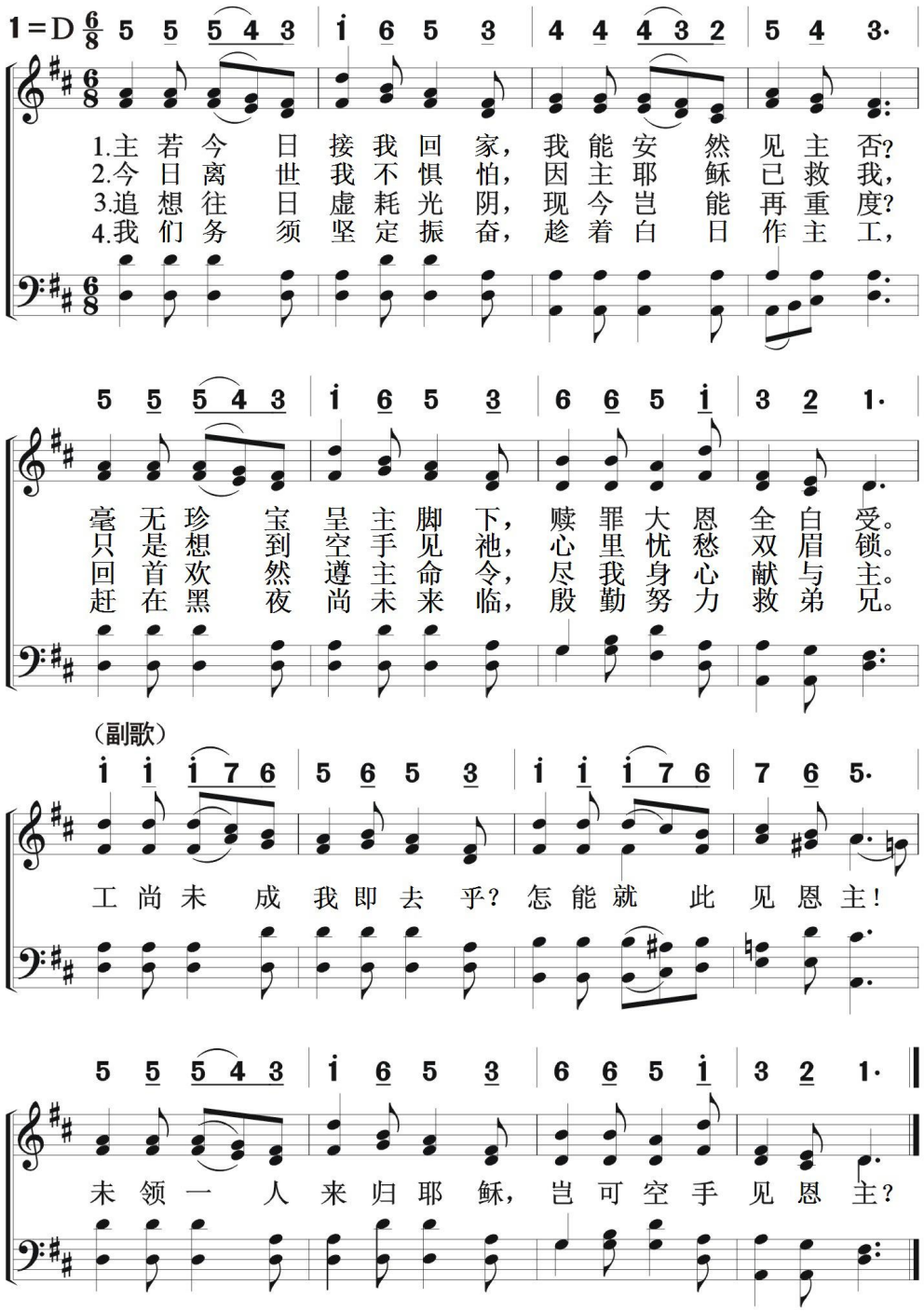

信徒生活
悔　　改

主啊我正回家

435

I’ve Wandered Far Away From God

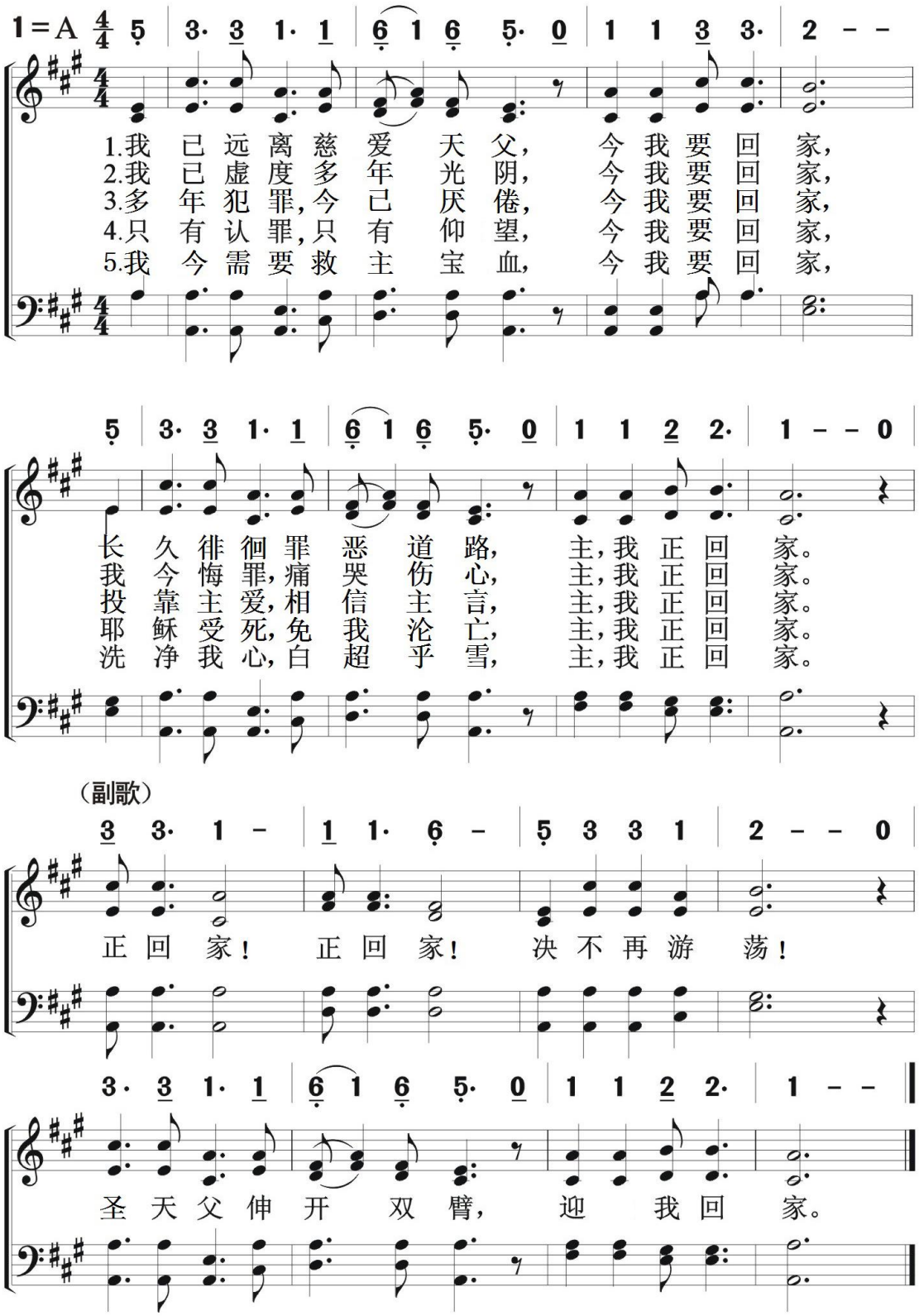

436 主活在我心

信徒生活
悔　改

Chrst Liveth In Me

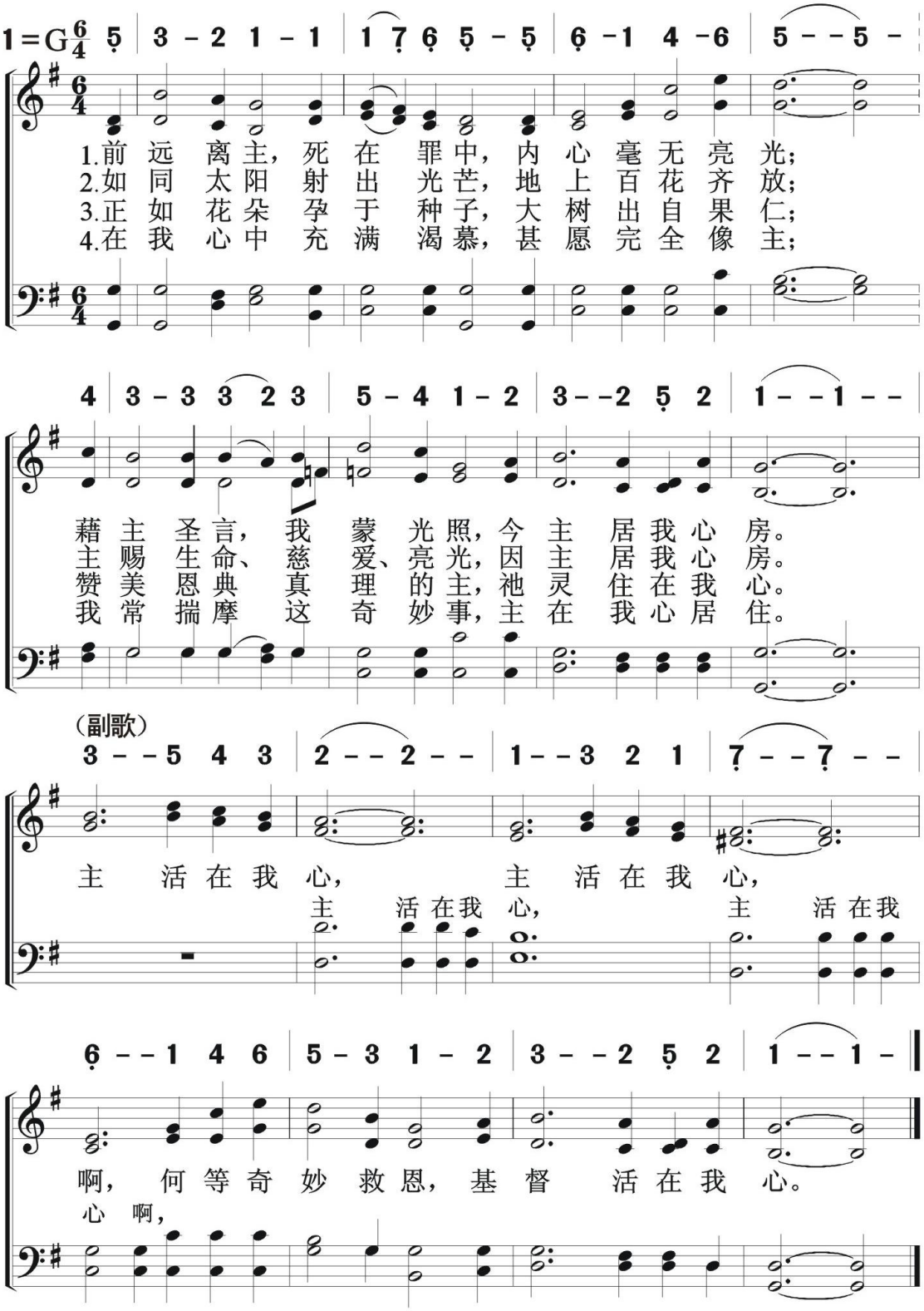

信徒生活
悔　　改

再给我一个机会　　437

Give Me One More Chance

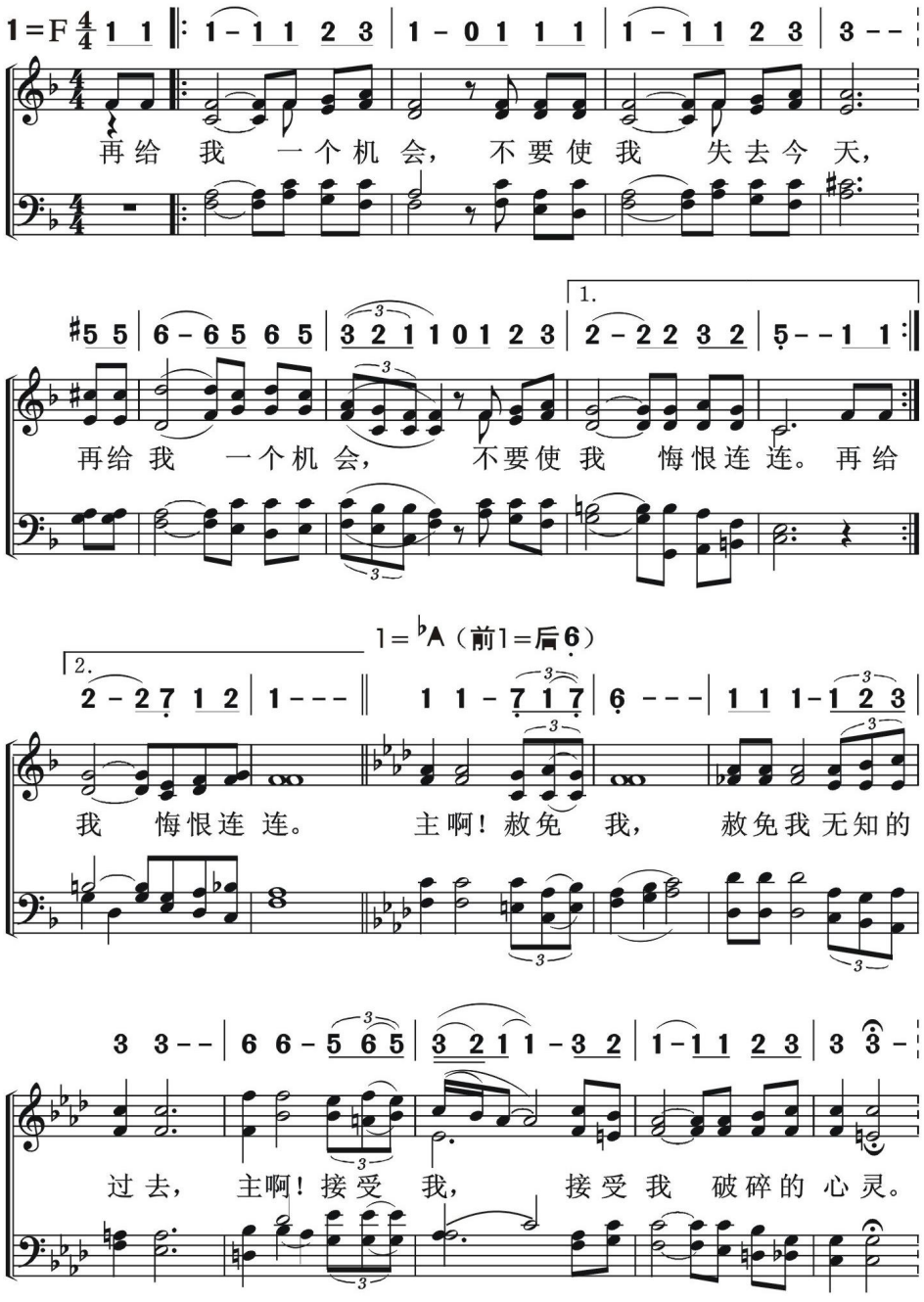

1=F （前6=后1）

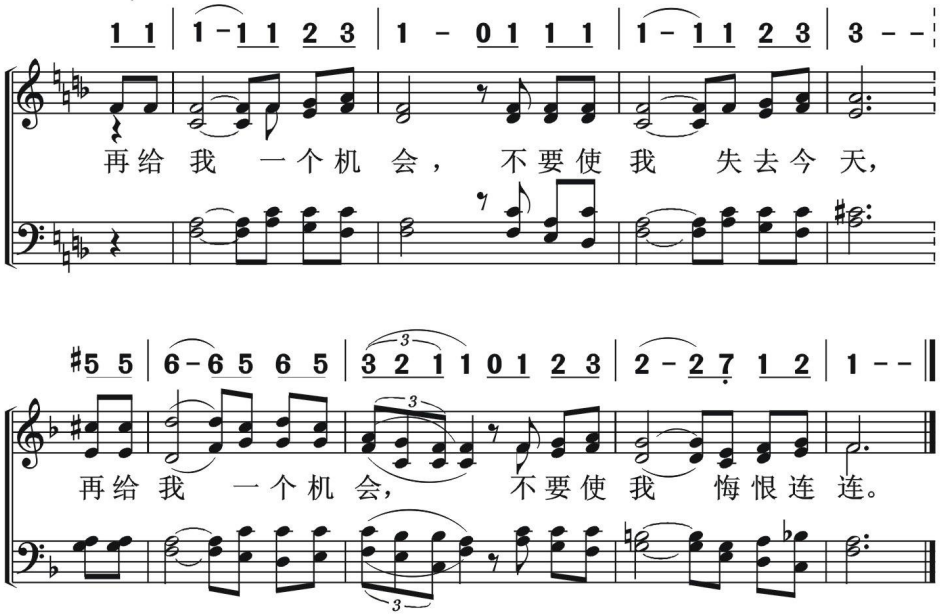
1 1 | 1 - 1 1 2 3 | 1 - 0 1 1 1 | 1 - 1 1 2 3 | 3 - -
再给 我 一个机 会， 不要使 我 失去今 天，
#5 5 | 6 - 6 5 6 5 | 3 2 1 1 0 1 2 3 | 2 - 2 7 1 2 | 1 - -
再给 我 一个机 会， 不要使 我 悔恨连 连。

信徒生活

悔　改

罪担脱落

I Remember When My Burdens Rolled Away

438

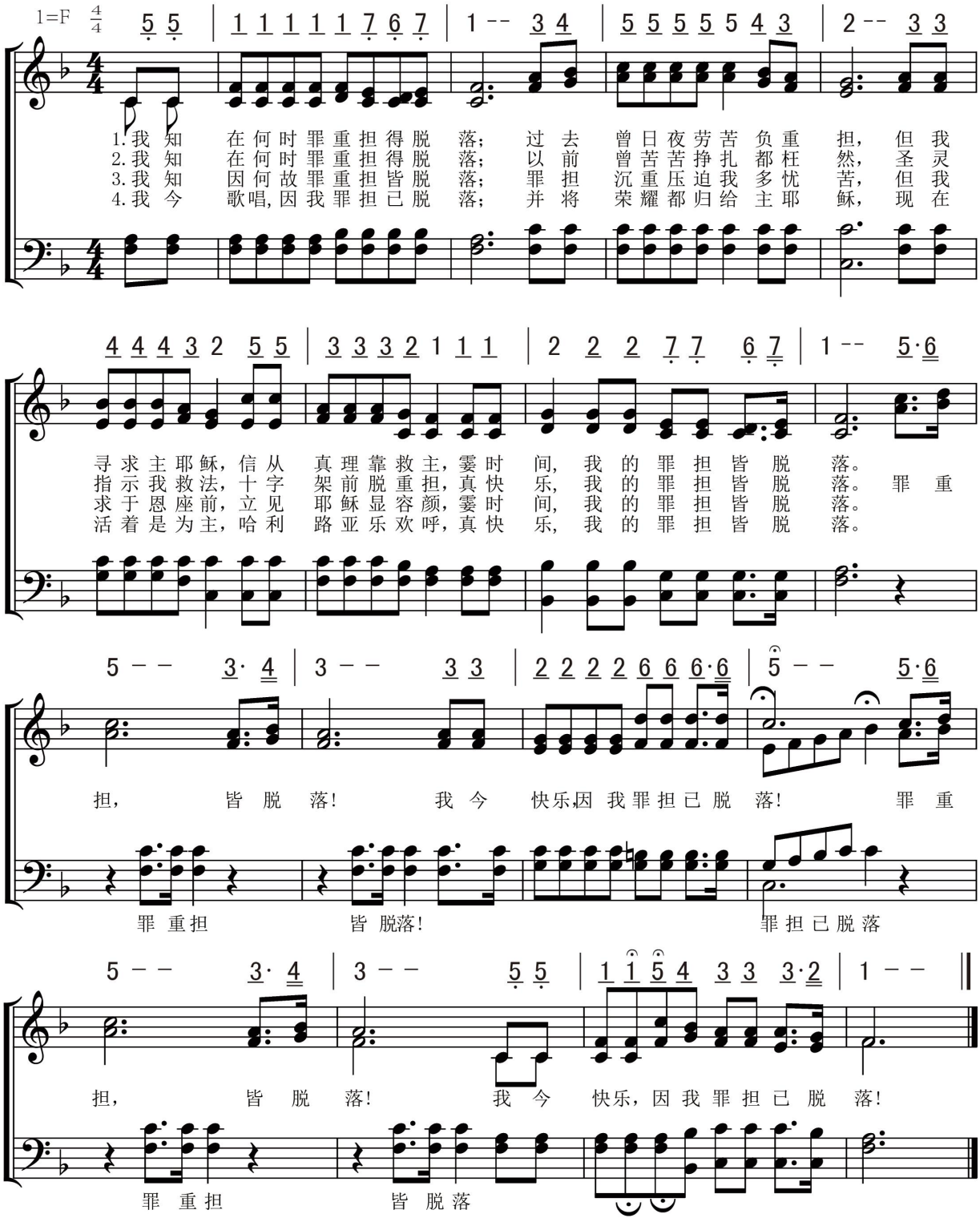

439 主妙爱展现

Give Me A Sight, O Saviour

信徒生活

悔　改

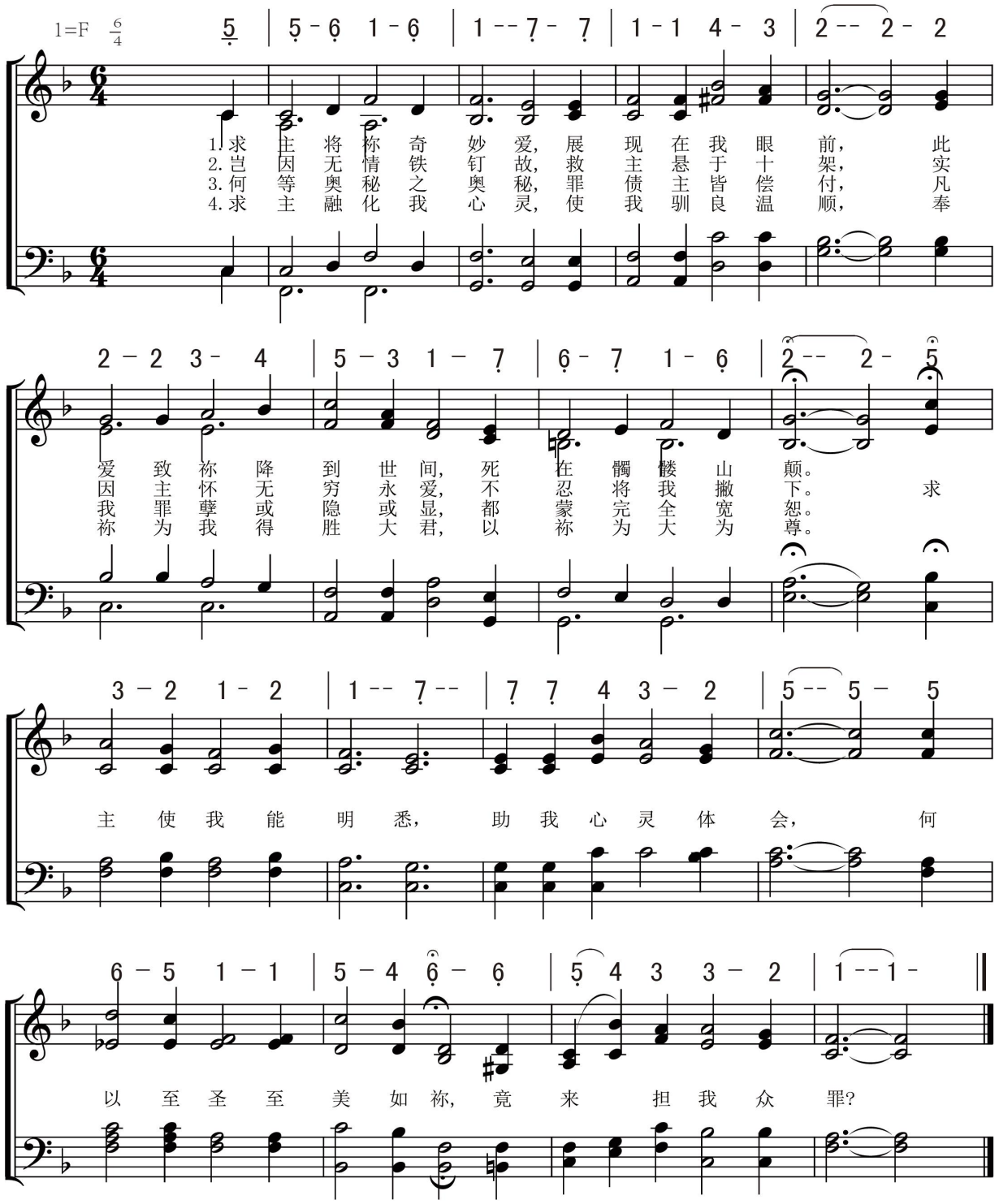

信徒生活
献　身

背 你 十 架

440

I Walked One Day Along A Country Road

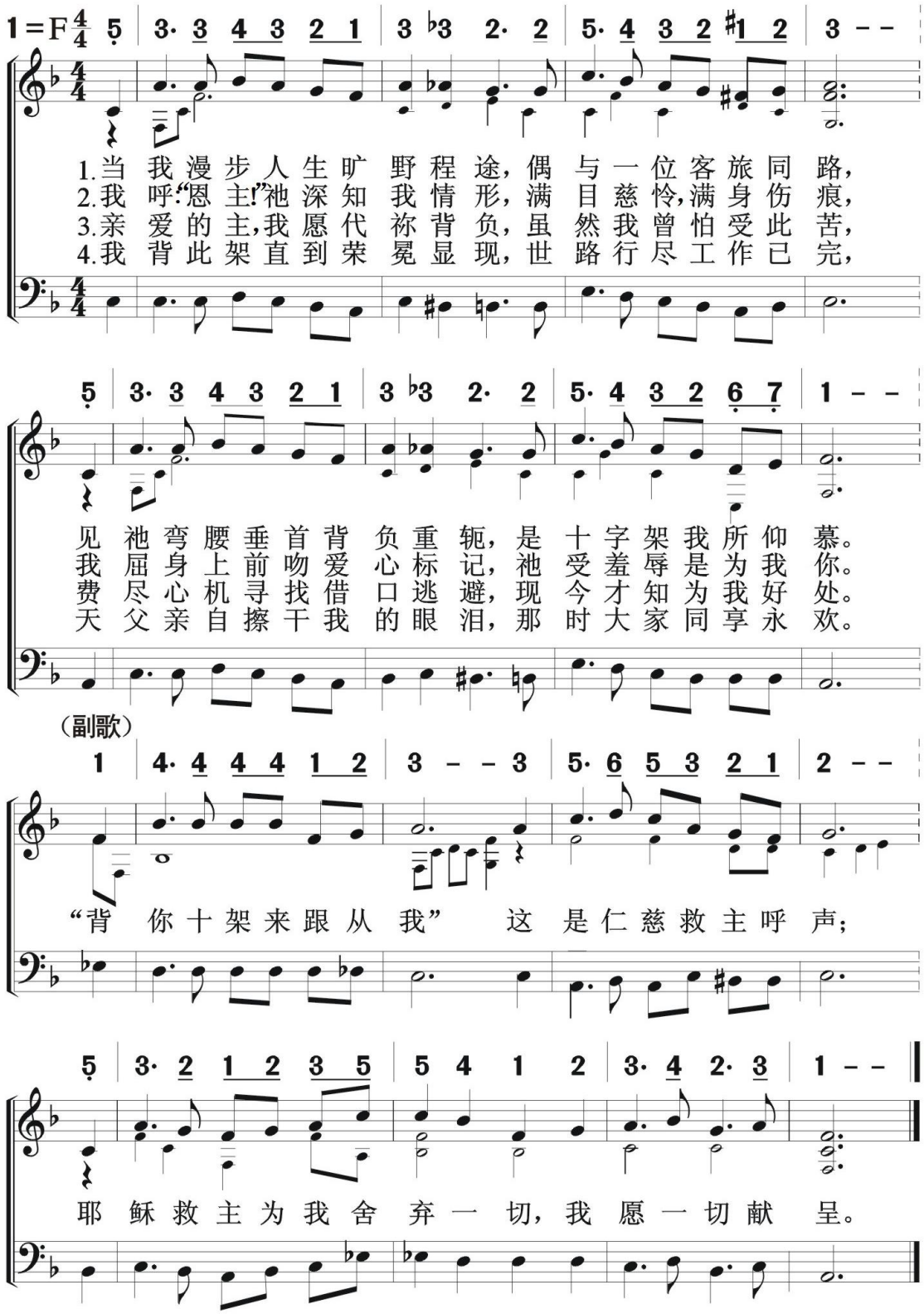

441 背十字架

信徒生活
献　身

Jesus，I My Cross Have Taken

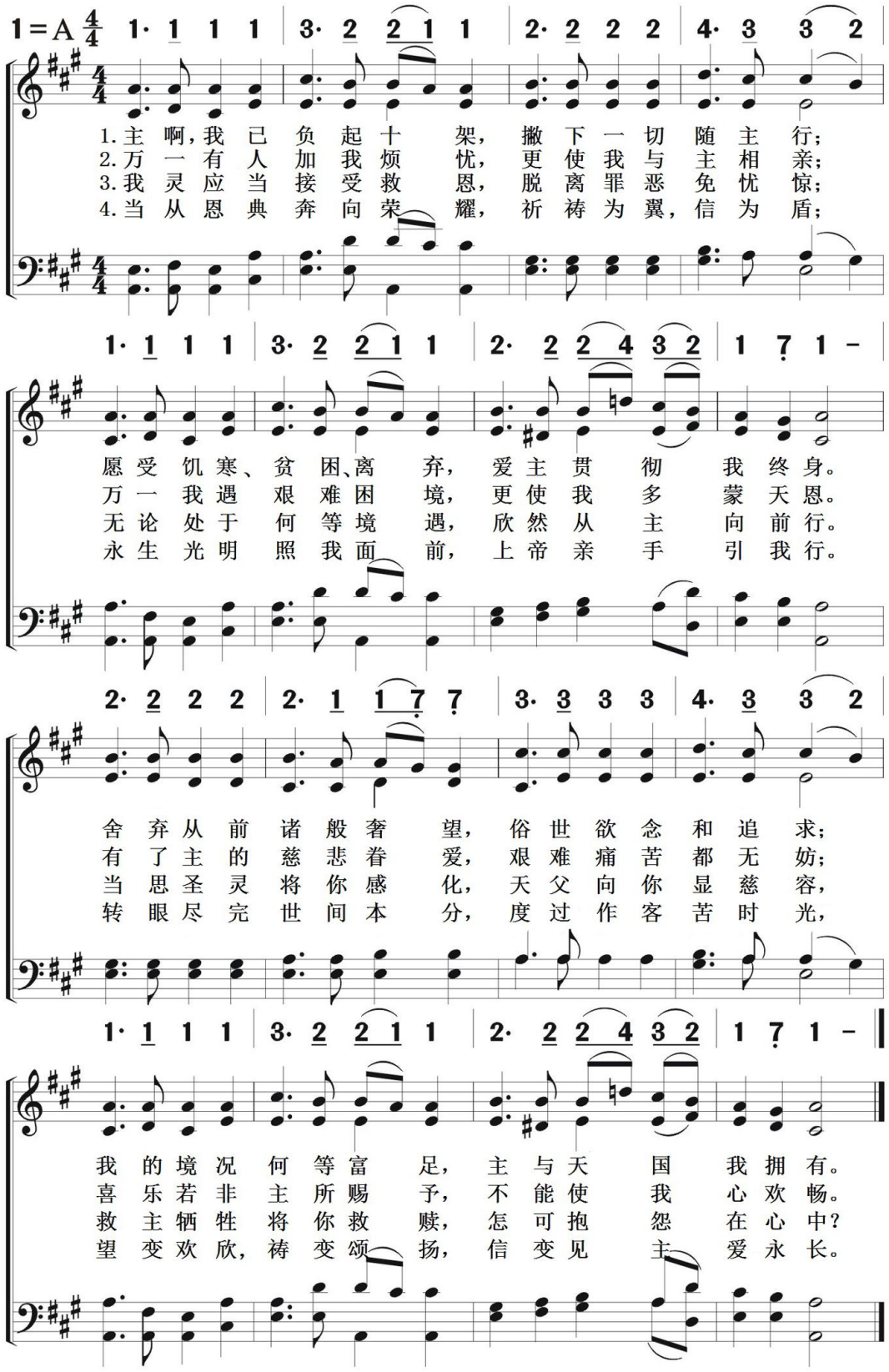

信徒生活
献　身

得救为服务

Saved To Serve

442

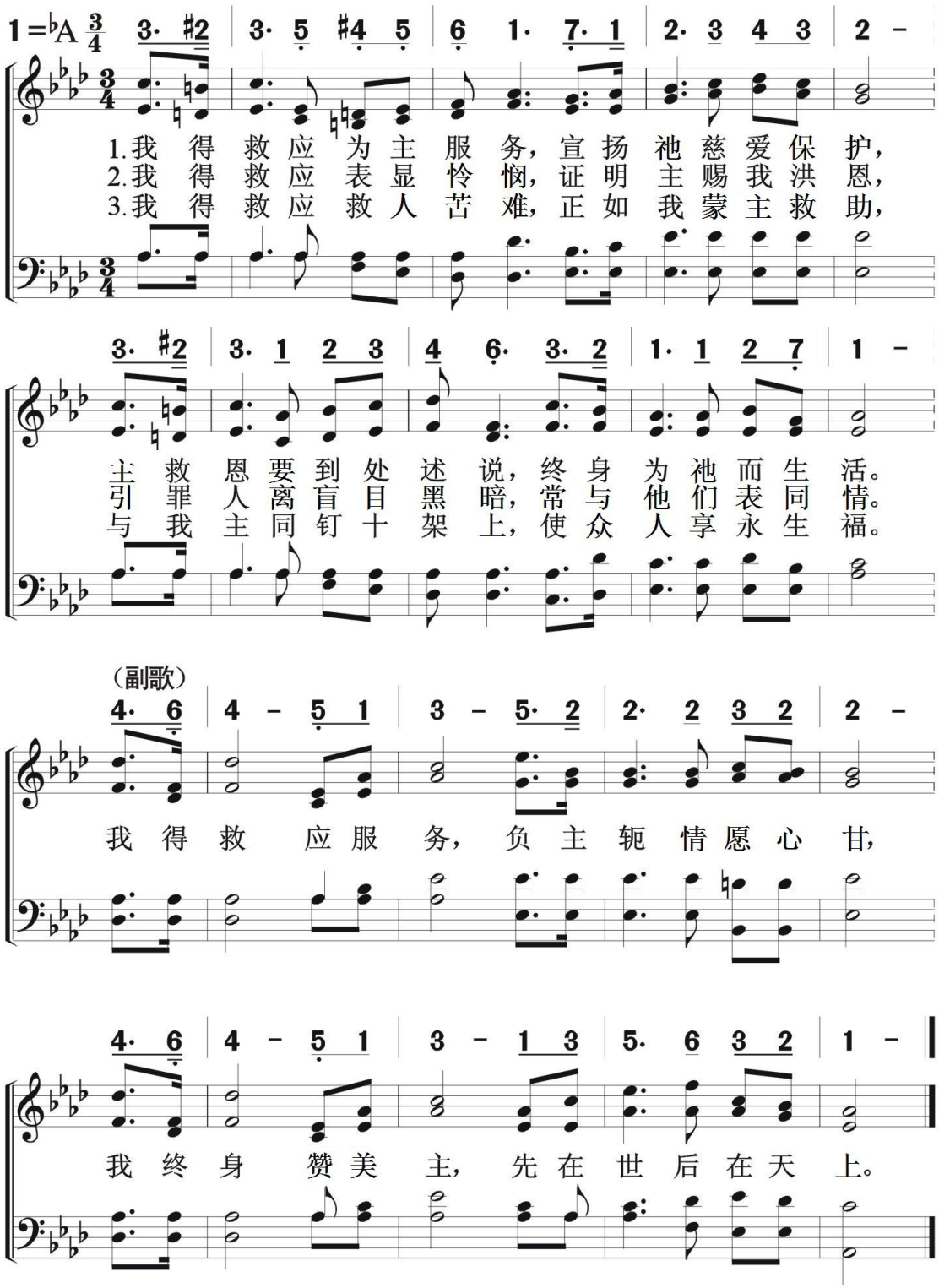

443 都归耶稣

All For Jesus

信徒生活
献　身

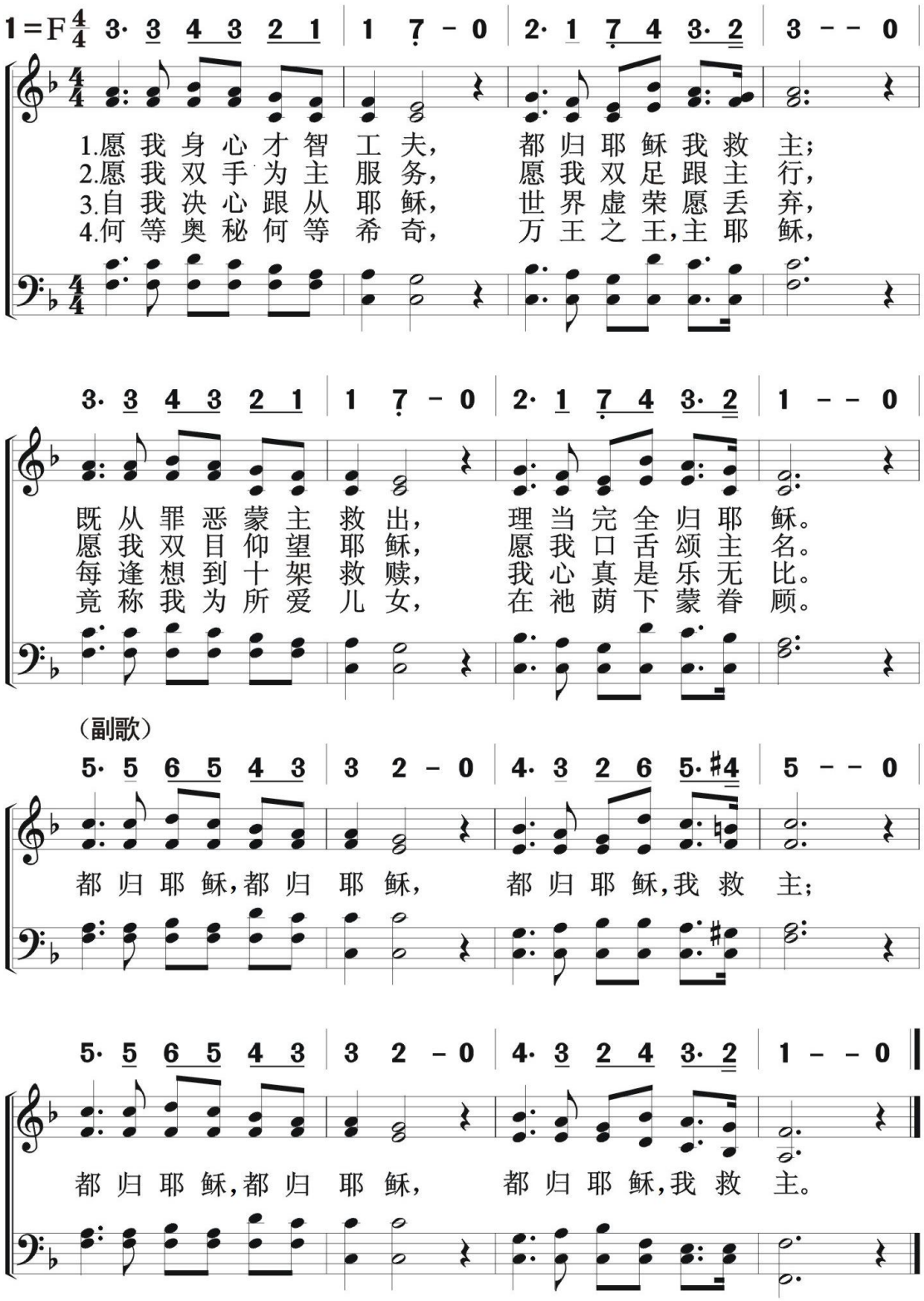

信徒生活
献　身

跟从耶稣

444

I Will Follow Thee

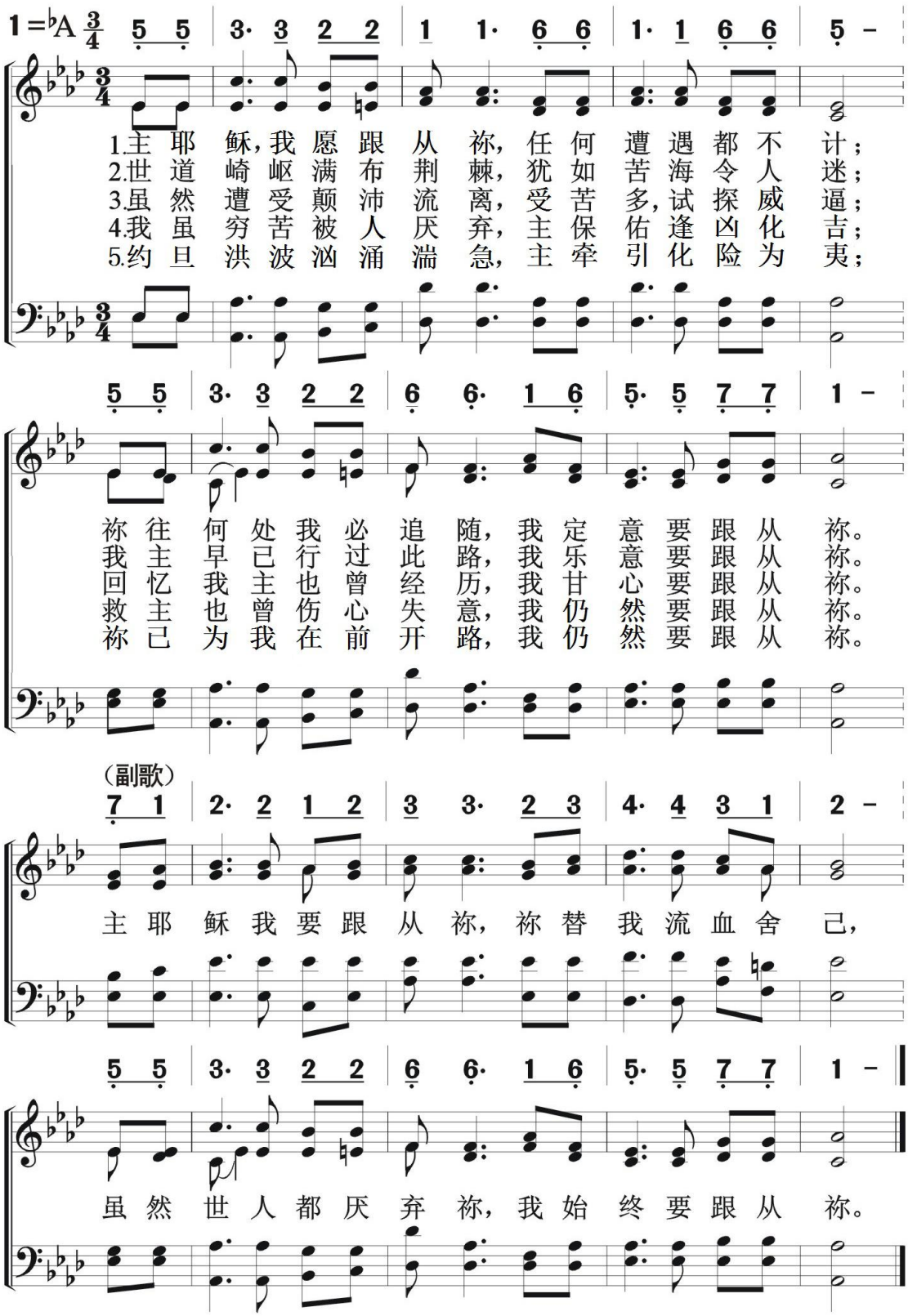

445 爱主更深

More Love To Thee，O Christ

信徒生活
献　身

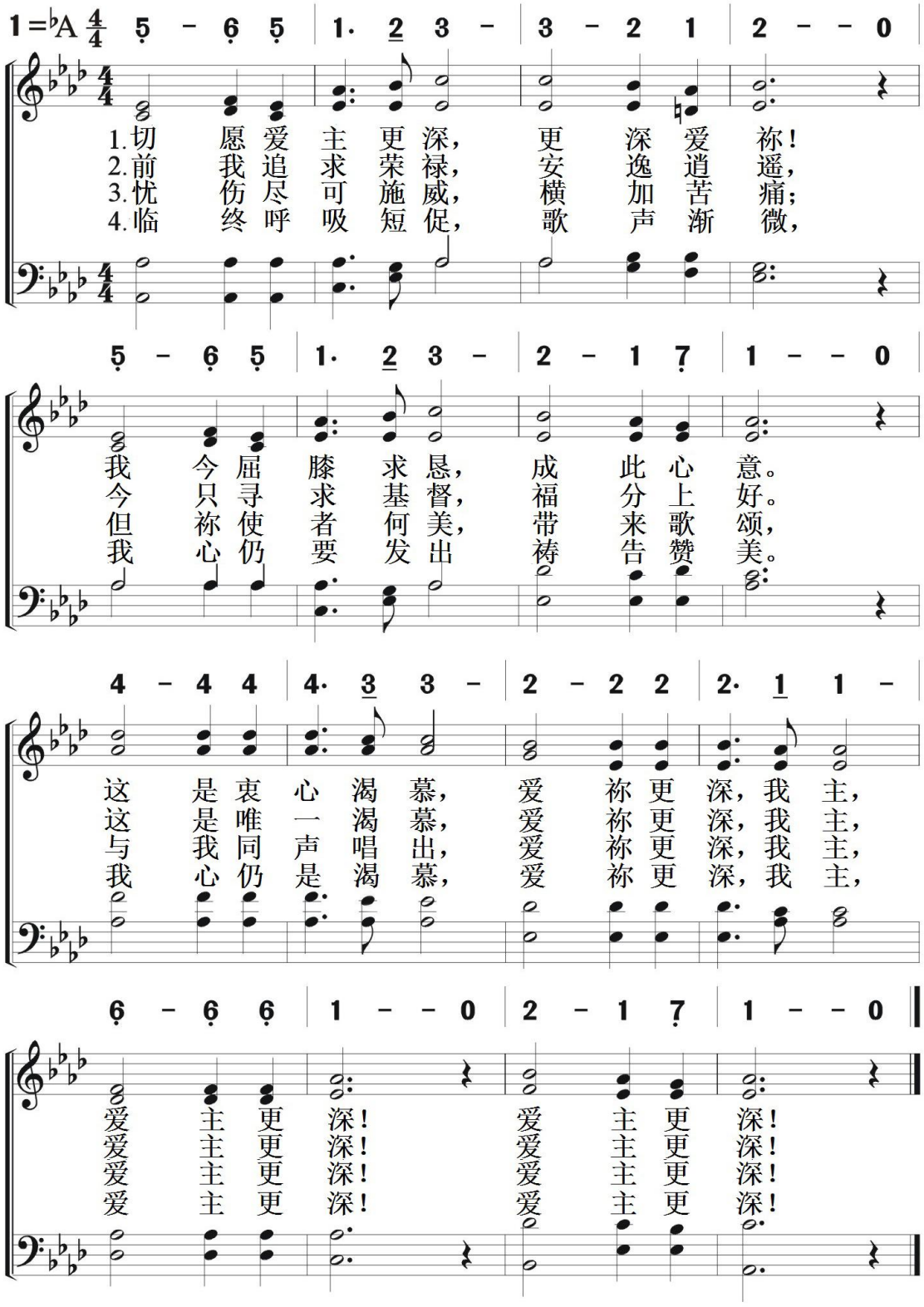

信徒生活
献　身

合乎主用

Meet For His Use

446

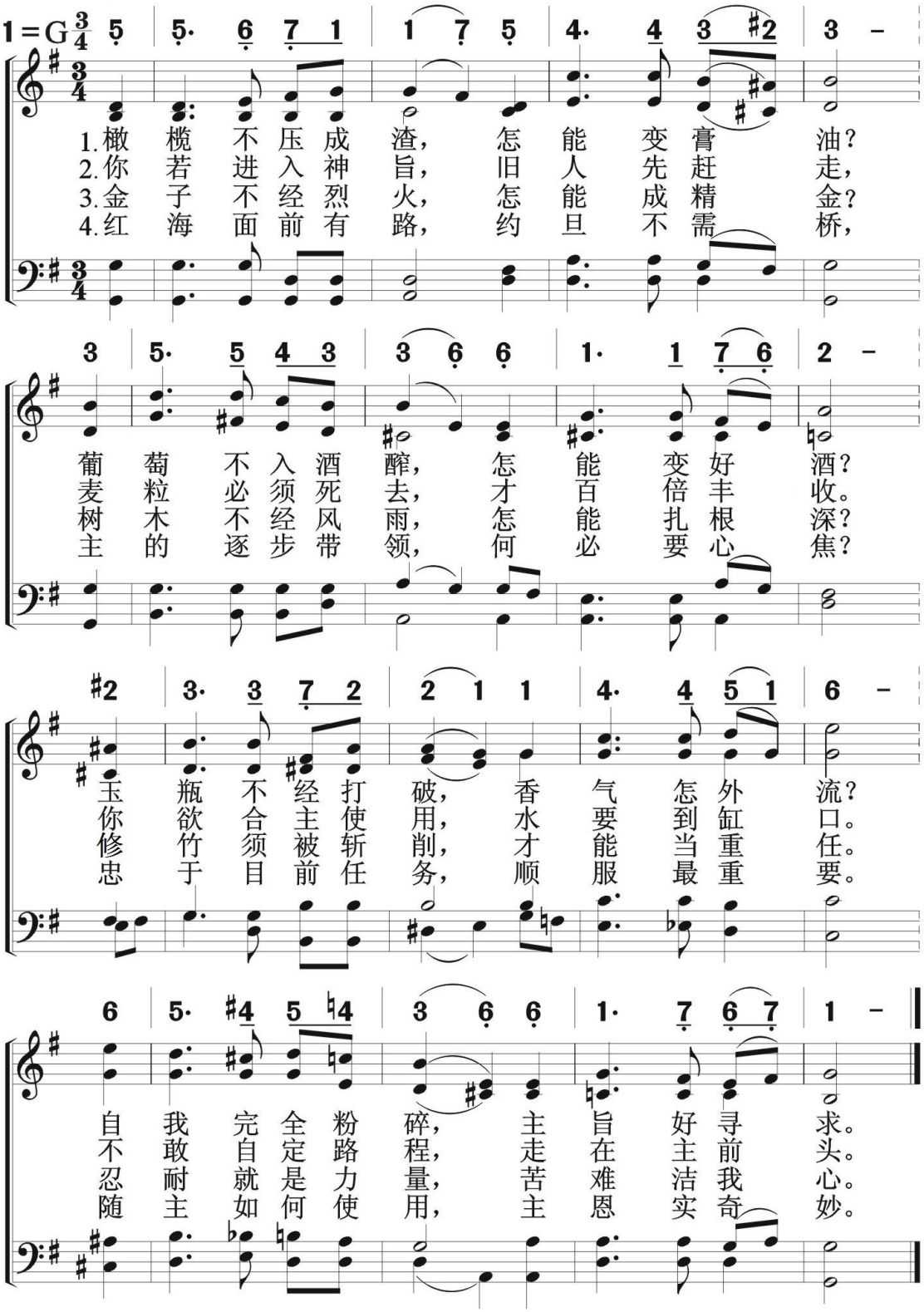

447 活出基督

May Thy Divine Life

信徒生活
献　身

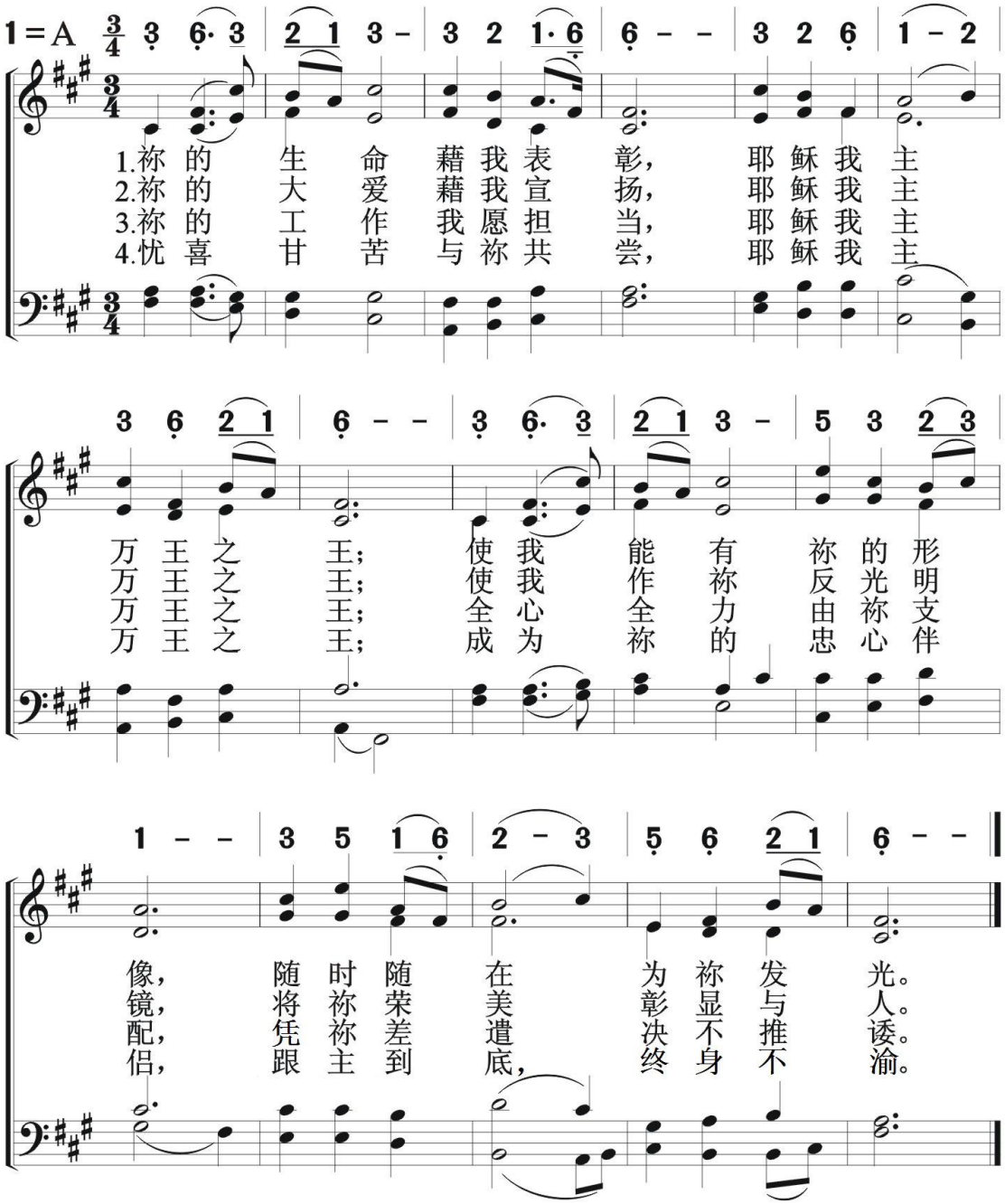

信徒生活
献　身

今日用我

448

Use Me Today

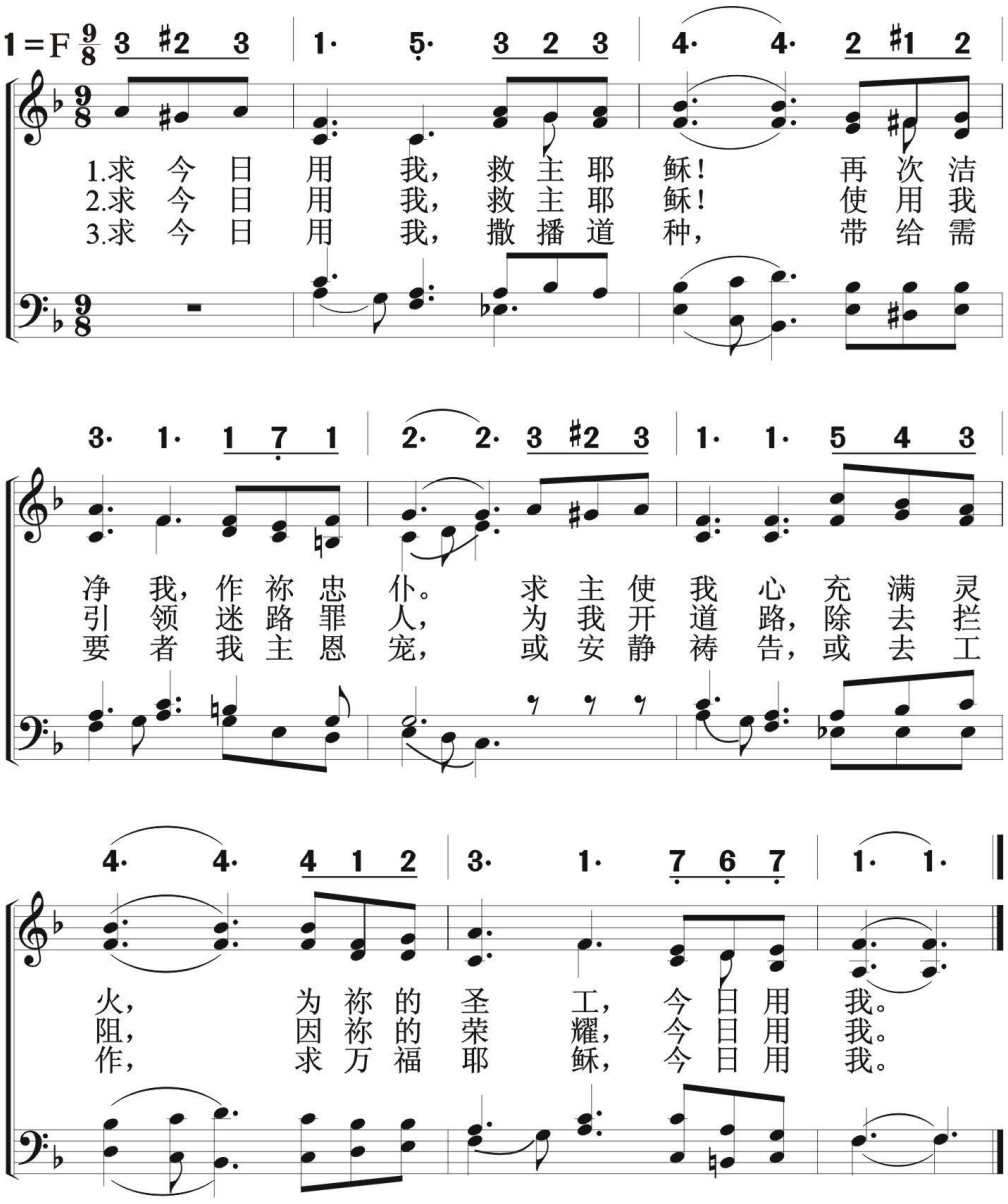

449 将最好的献主

Give Of Your Best To The Master

信徒生活
献　身

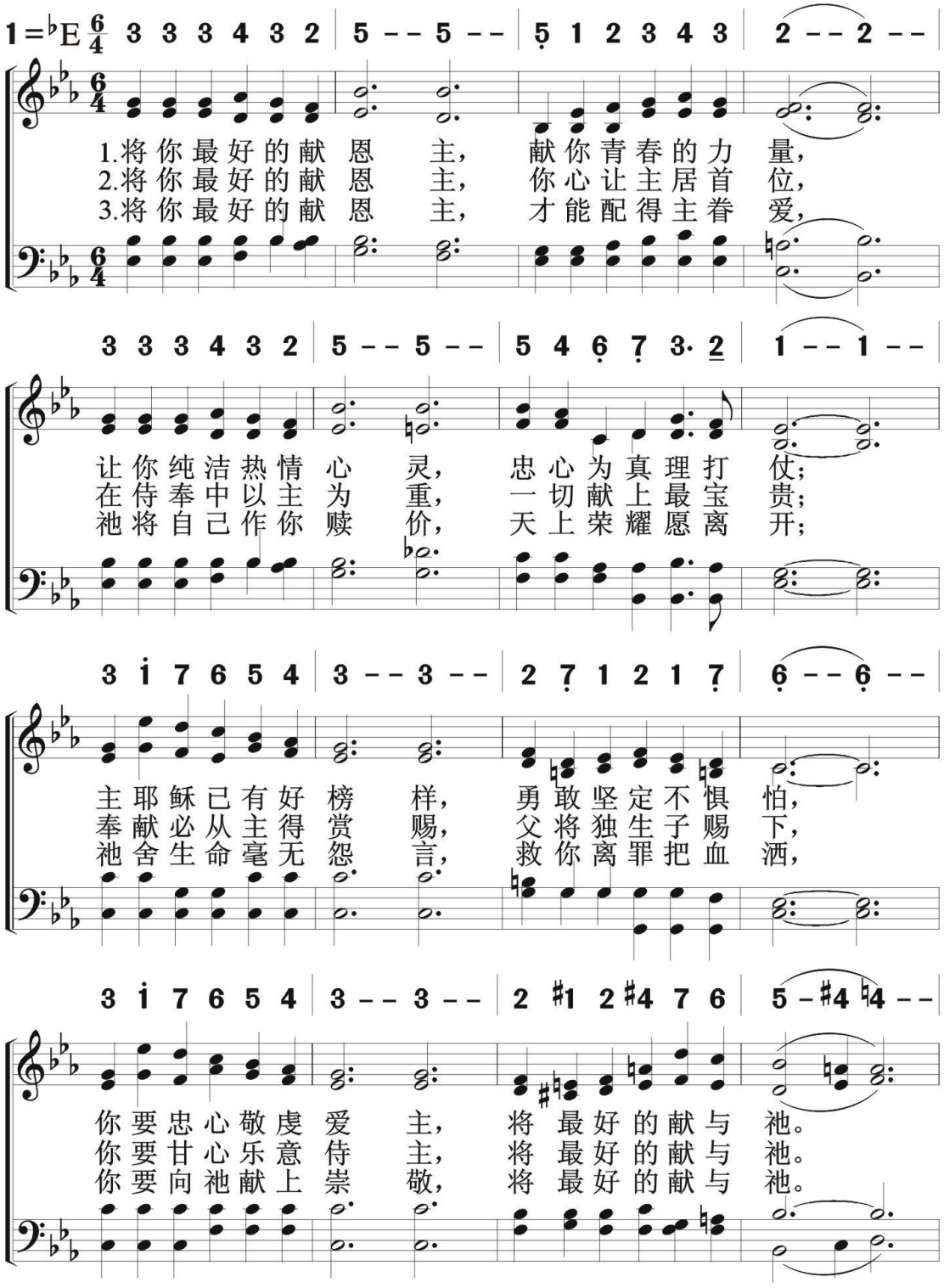

（副歌）

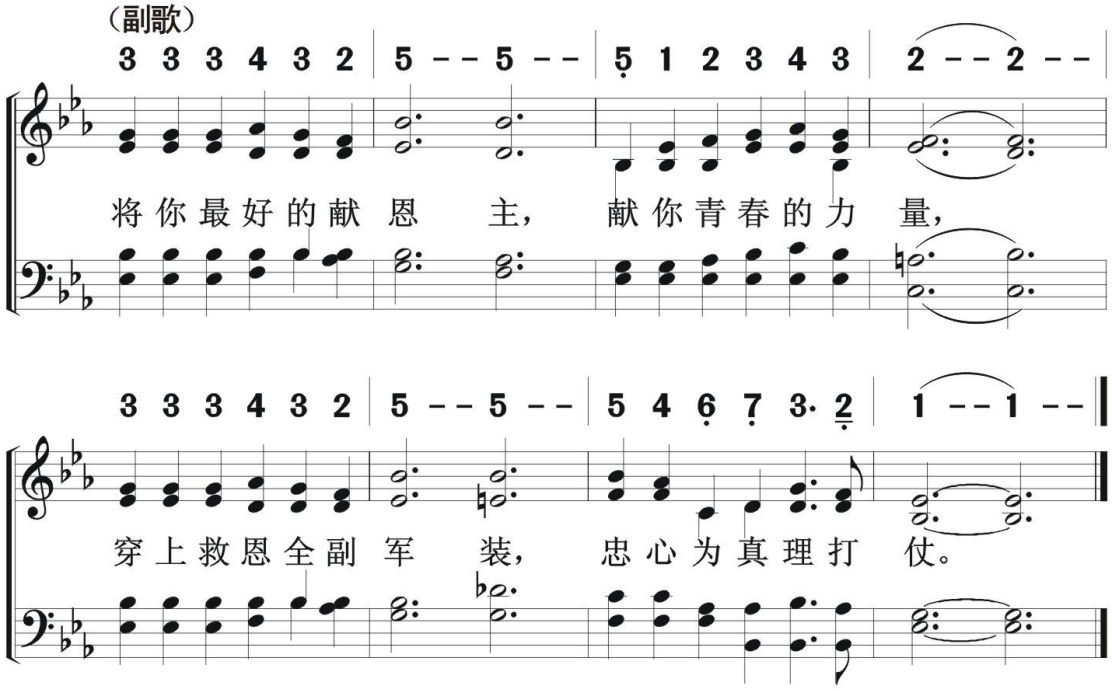
3 3 3 4 3 2 | 5 – – 5 – – | 5 1 2 3 4 3 | 2 – – 2 – –
将 你 最 好 的 献 恩 主， 献 你 青 春 的 力 量，
3 3 3 4 3 2 | 5 – – 5 – – | 5 4 6 7 3· 2 | 1 – – 1 – –
穿 上 救 恩 全 副 军 装， 忠 心 为 真 理 打 仗。

450 开我眼睛

Open My Eyes，That I May See

信徒生活
献　身

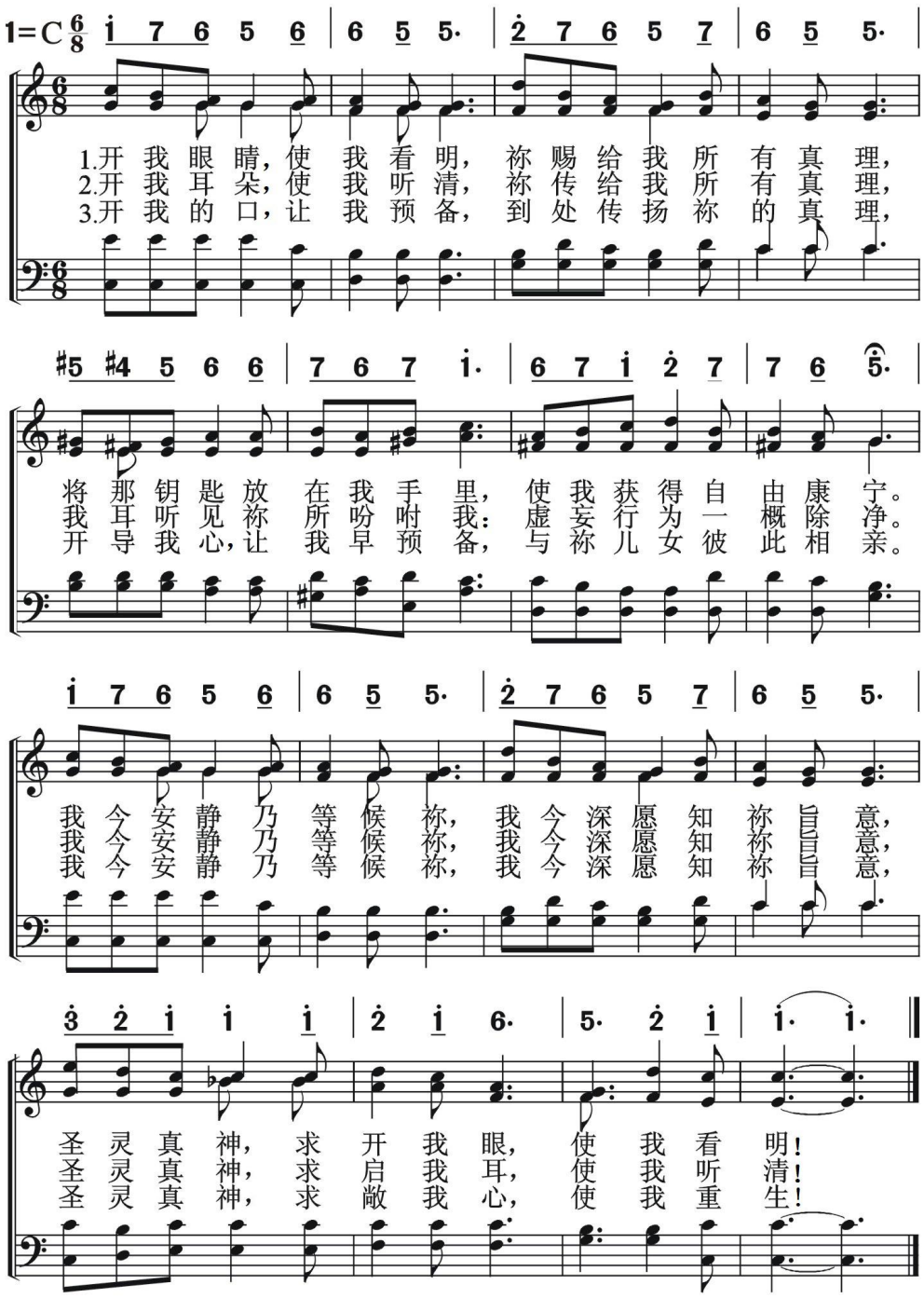

信徒生活
献　身

请讲悠久的故事

Tell Me the Old, Old Story

451

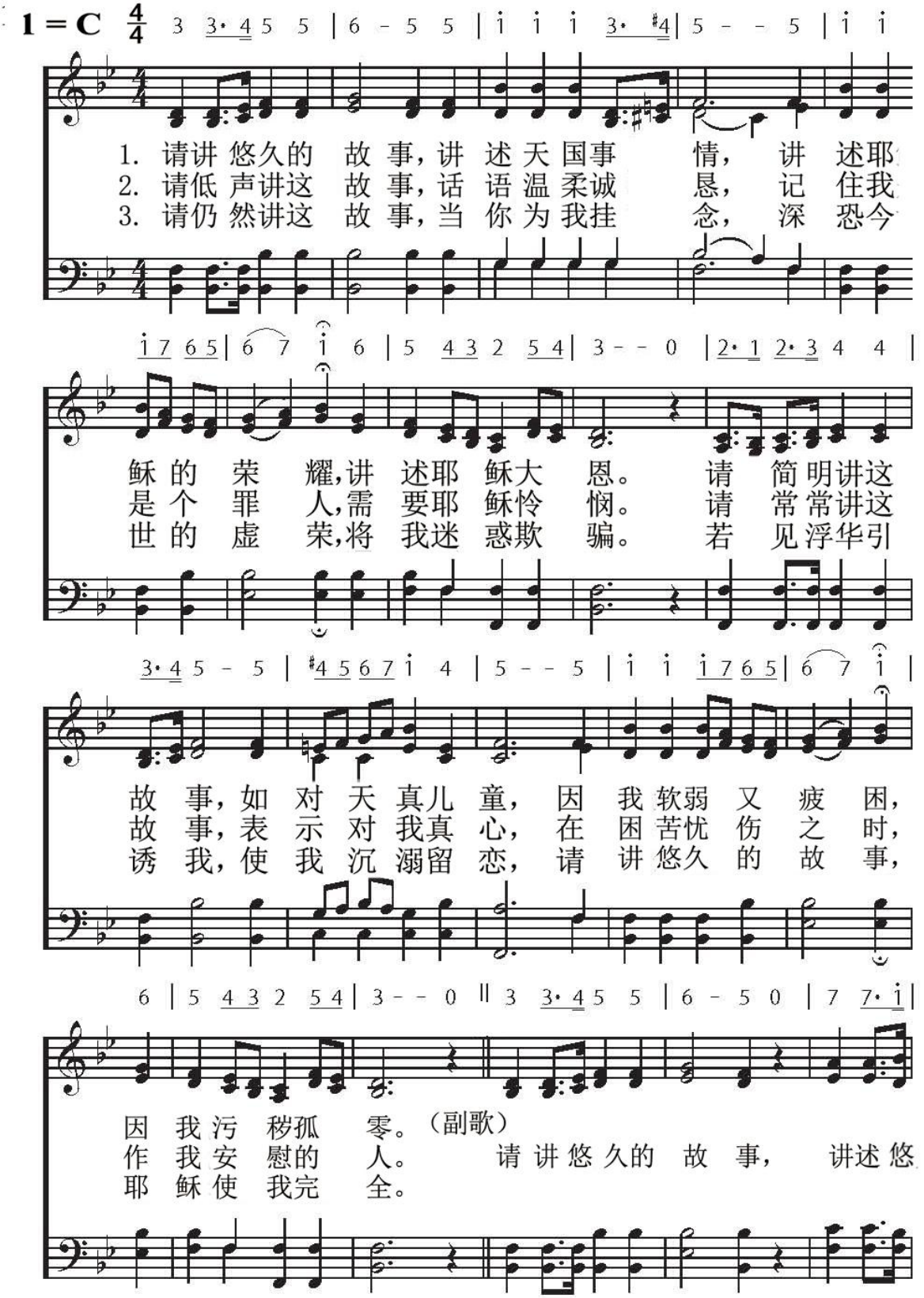

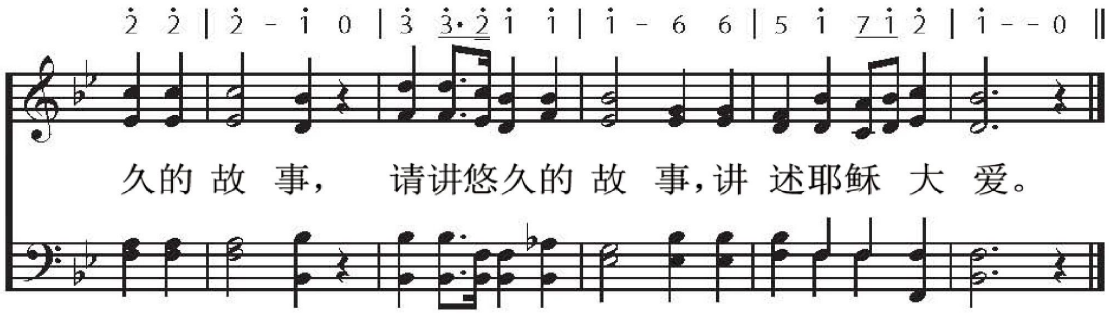
2 2 | 2 - i 0 | 3 3·2 i i | i - 6 6 | 5 i 7 i 2 | i - - 0 ‖
久的 故 事， 请讲悠久的 故 事，讲 述耶稣 大 爱。

信徒生活
献　身

依傍十架

I Am Coming To The Cross

452

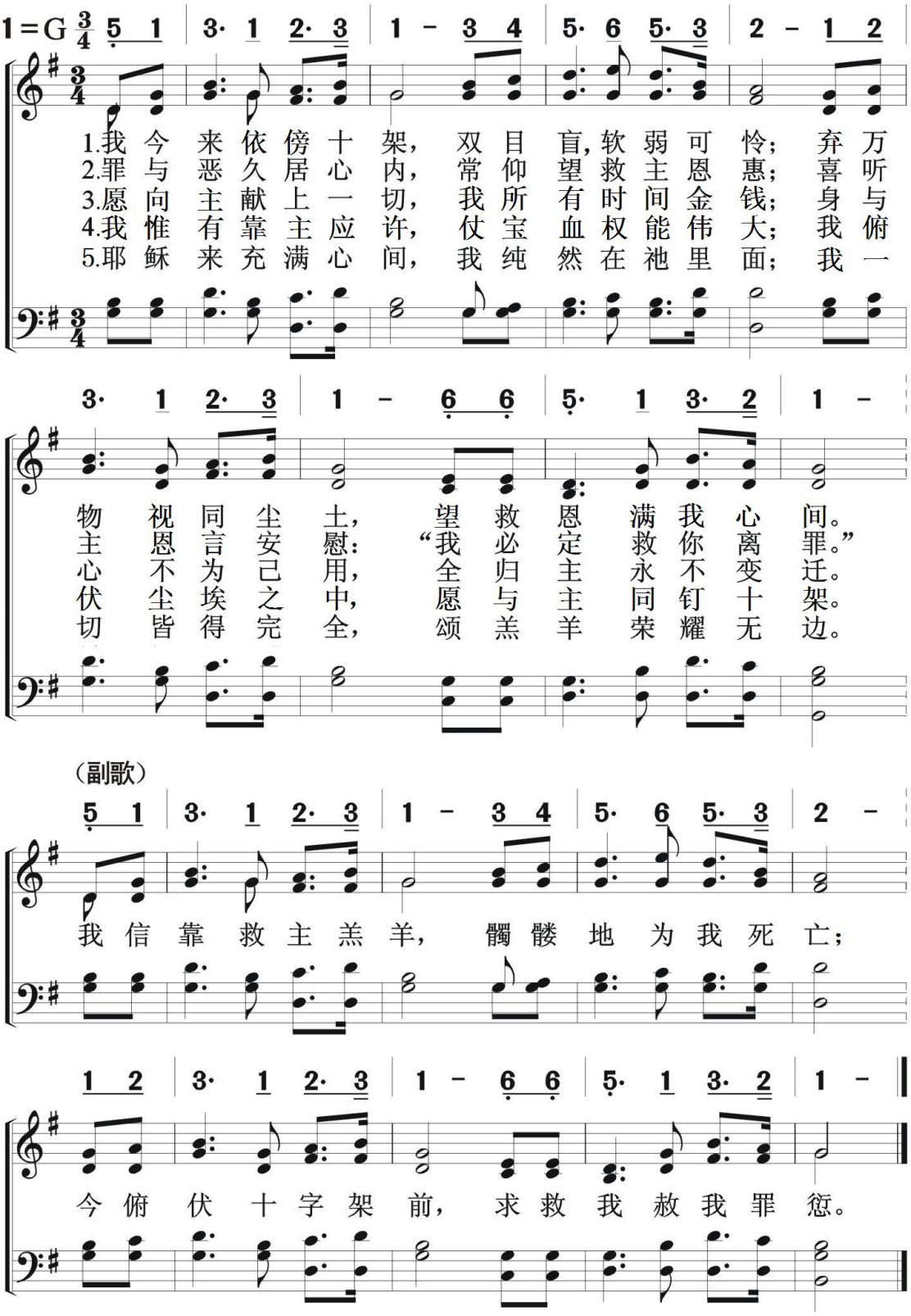

453 披主义袍

Look Upon Jesus，Sinless Is He

信徒生活
献身

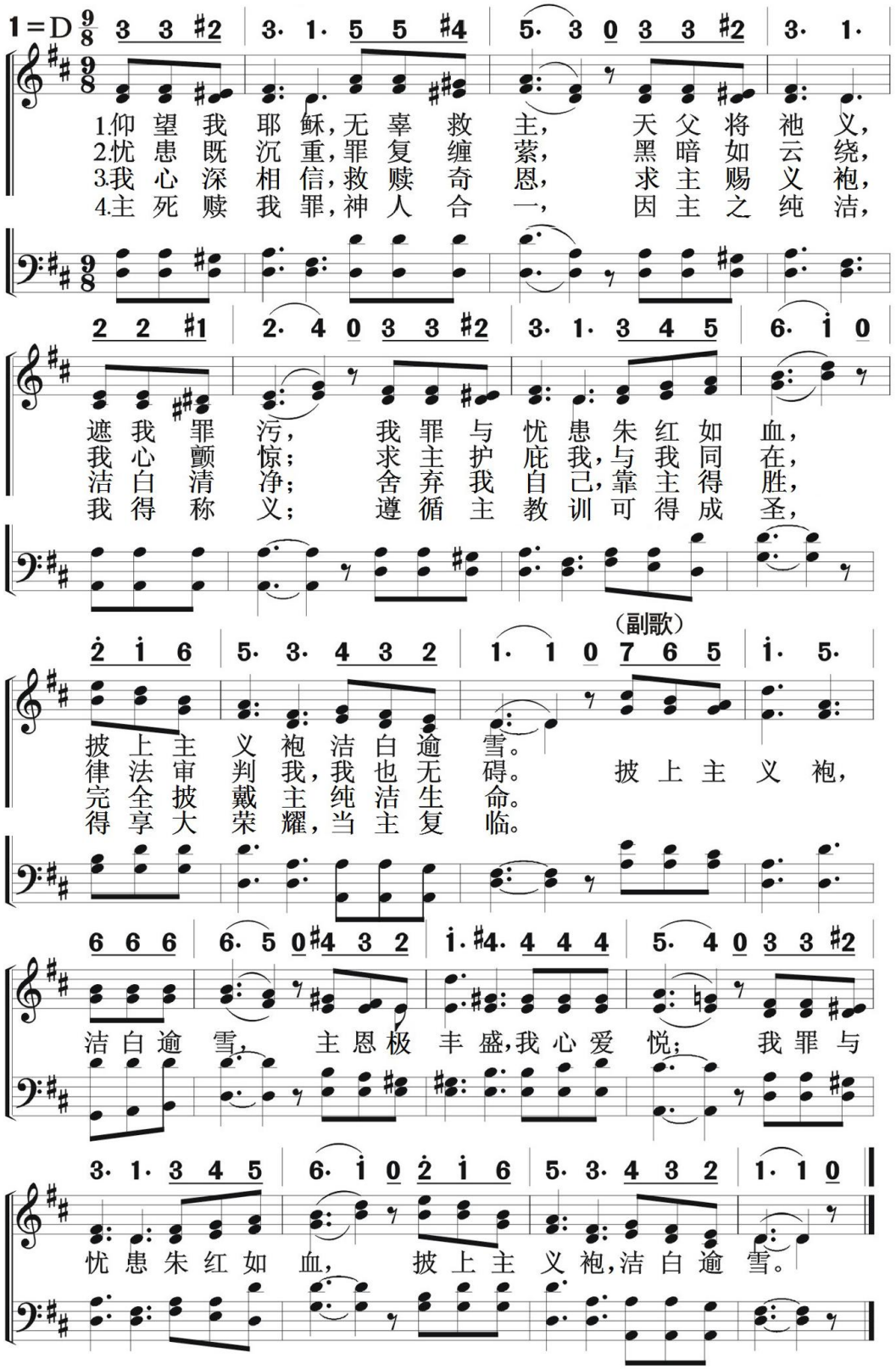

信徒生活
献　身

求大复兴　454

Send A Great Revival

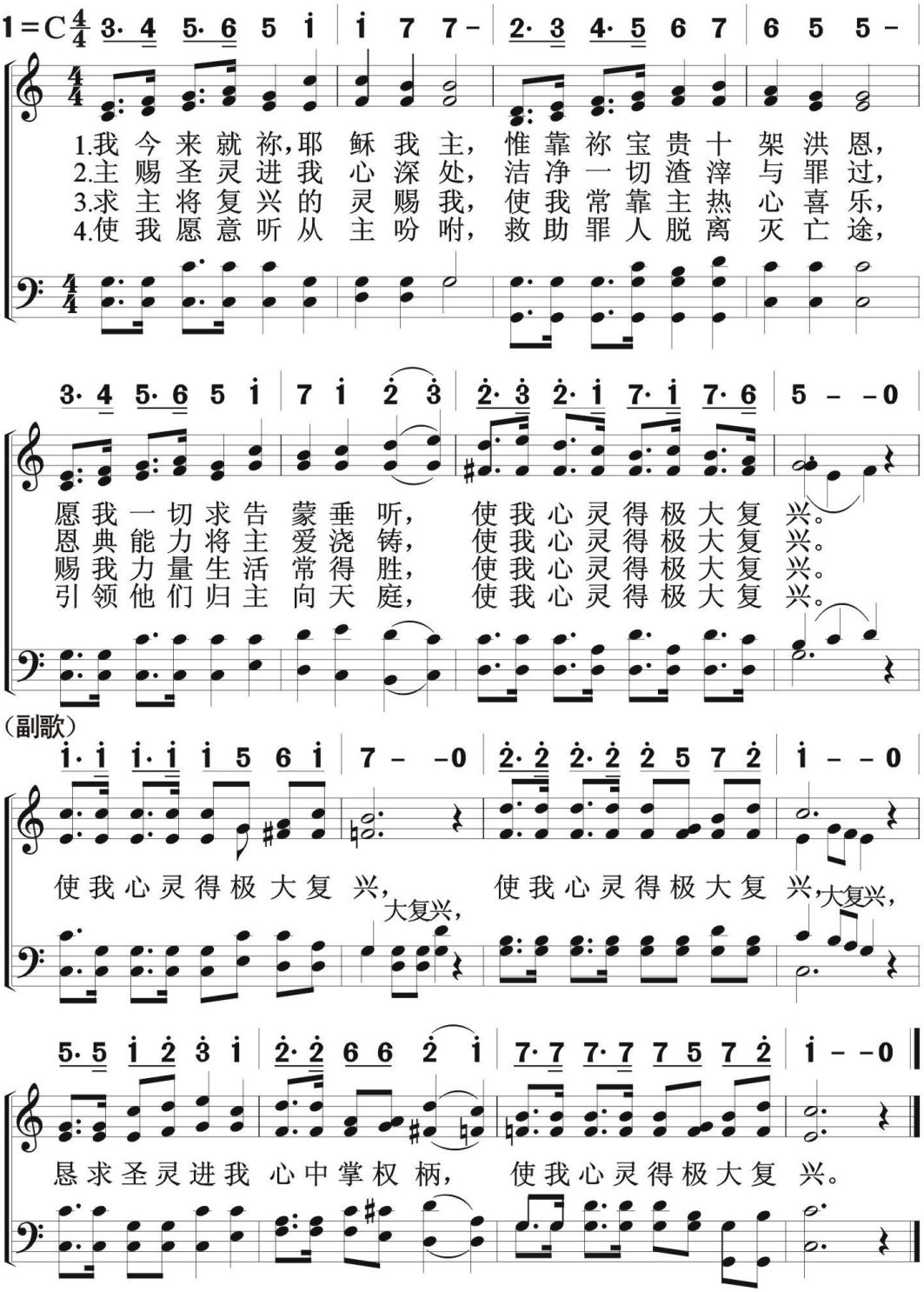

455 青年献身歌

We Have Heard Thy Call，Lord Jesus

信徒生活
献　身

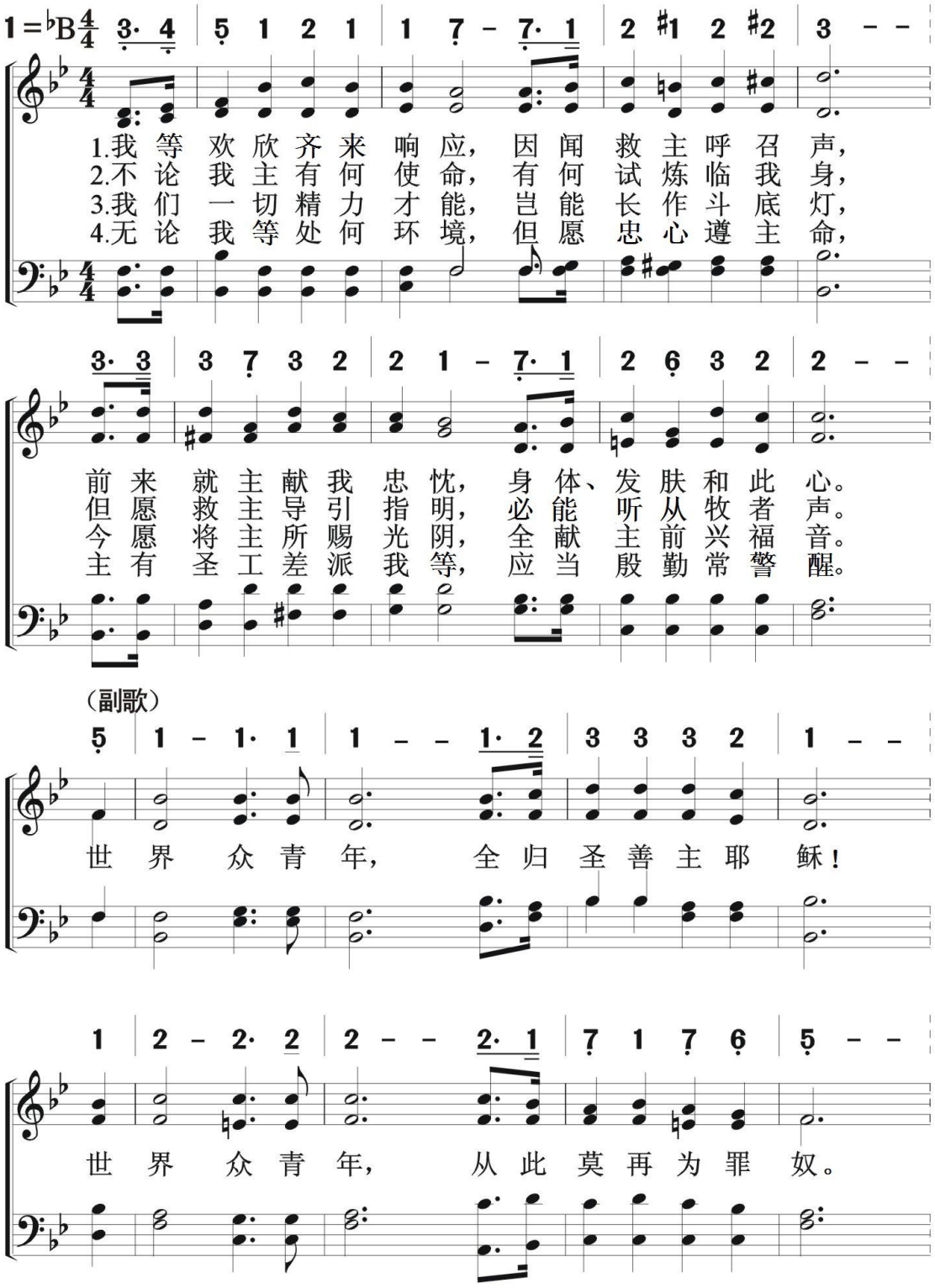

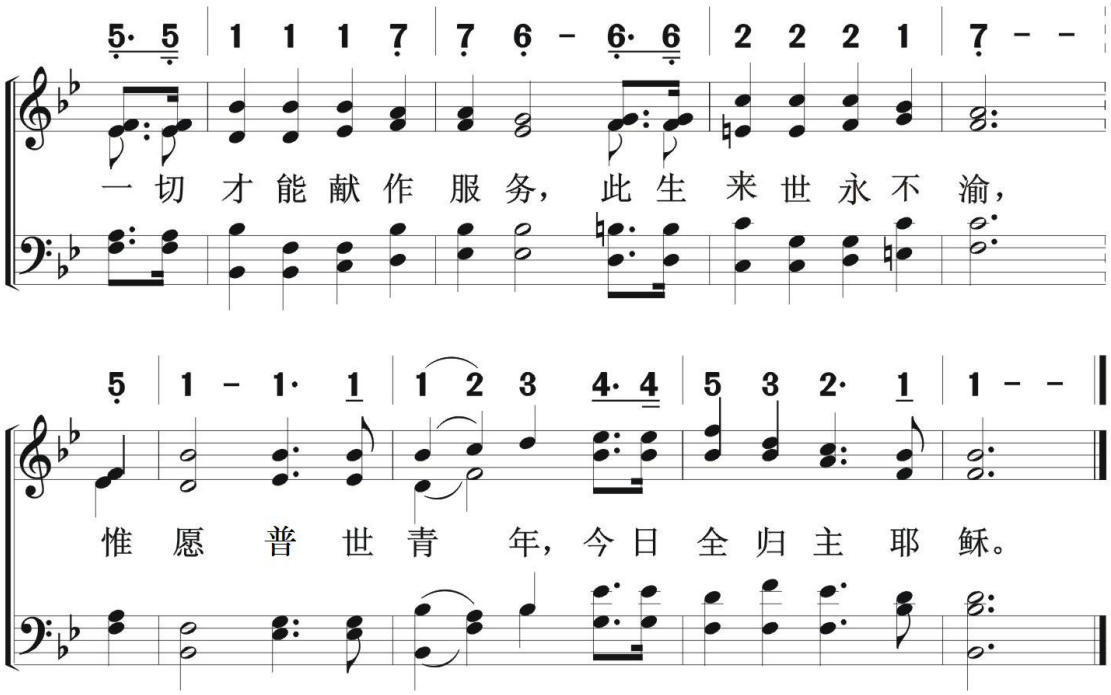
5· 5 1 1 1 7 7 6 - 6· 6 2 2 2 1 7 - -
一 切 才 能 献 作 服 务， 此 生 来 世 永 不 渝，
5 1 - 1· 1 1 2 3 4· 4 5 3 2· 1 1 - -
惟 愿 普 世 青 年，今 日 全 归 主 耶 稣。

456 求来到我心

Thou Didst Leave Thy Throne

信徒生活
献　身

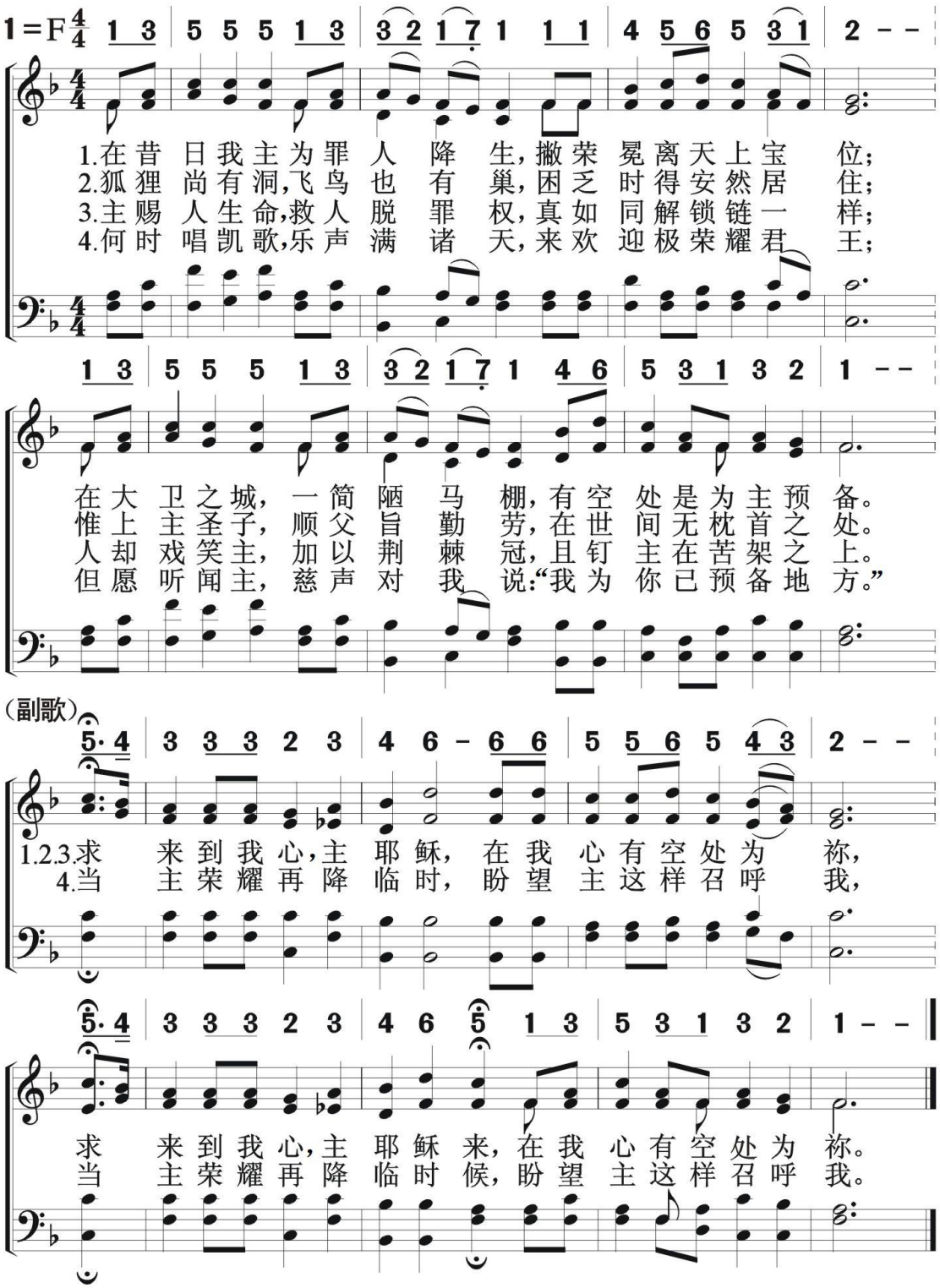

信徒生活
献　身

试炼时辰

In The Hour Of Trial

457

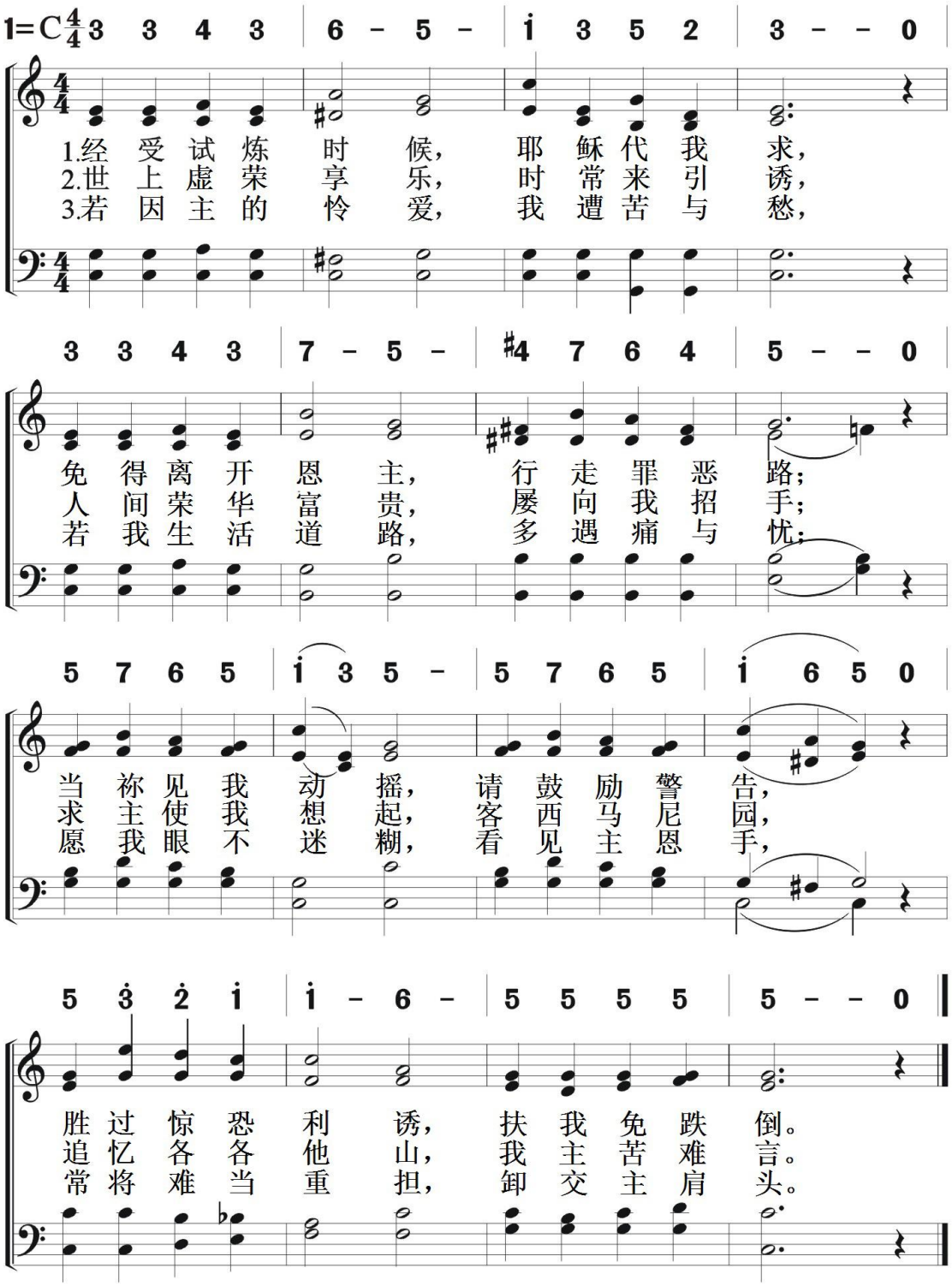

458 十架不会重过主恩典

The Cross Is not Greater

信徒生活
献　身

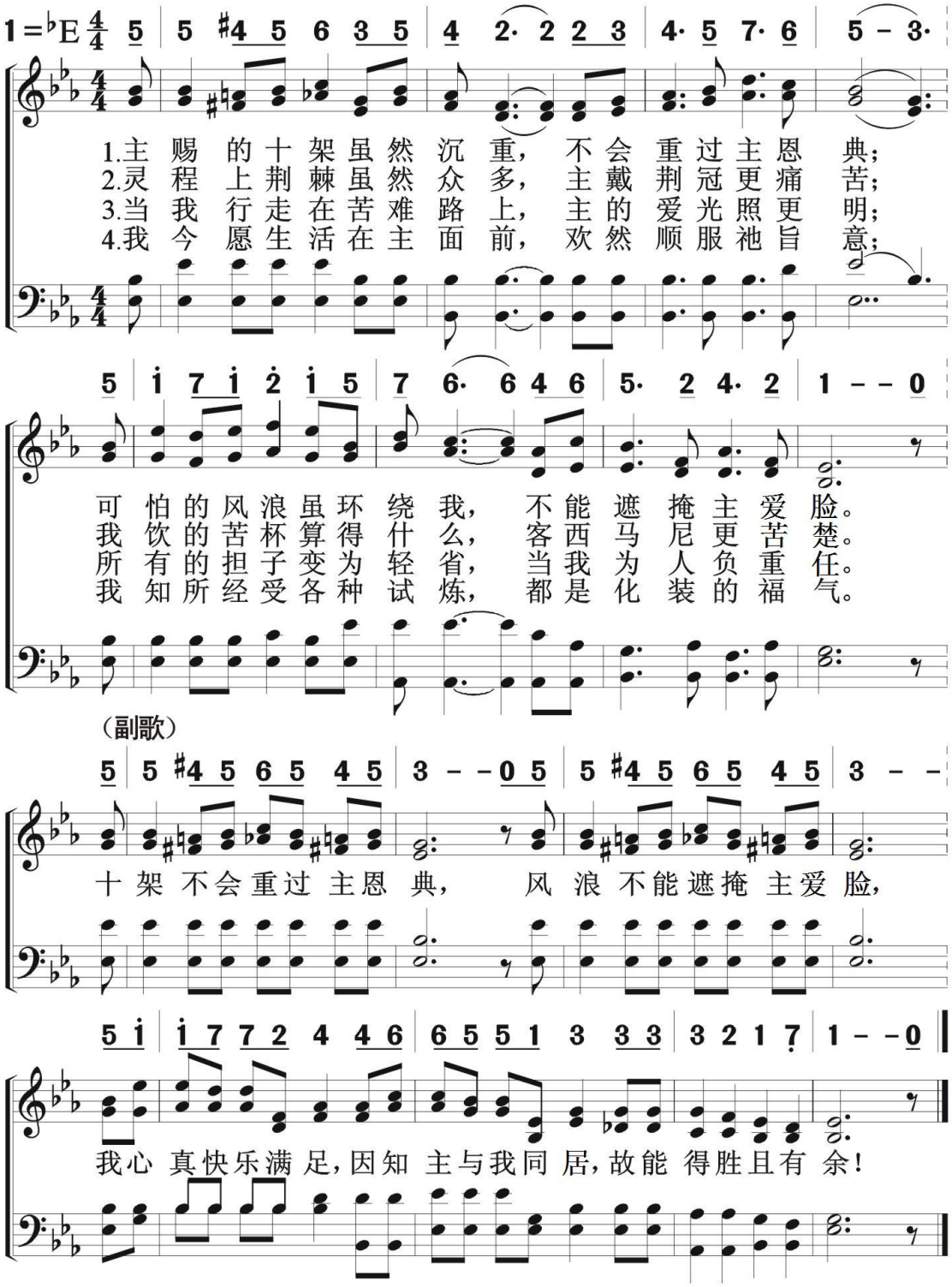

信徒生活
献　身

洁净之泉

O Now I See The Crimson Wave

459

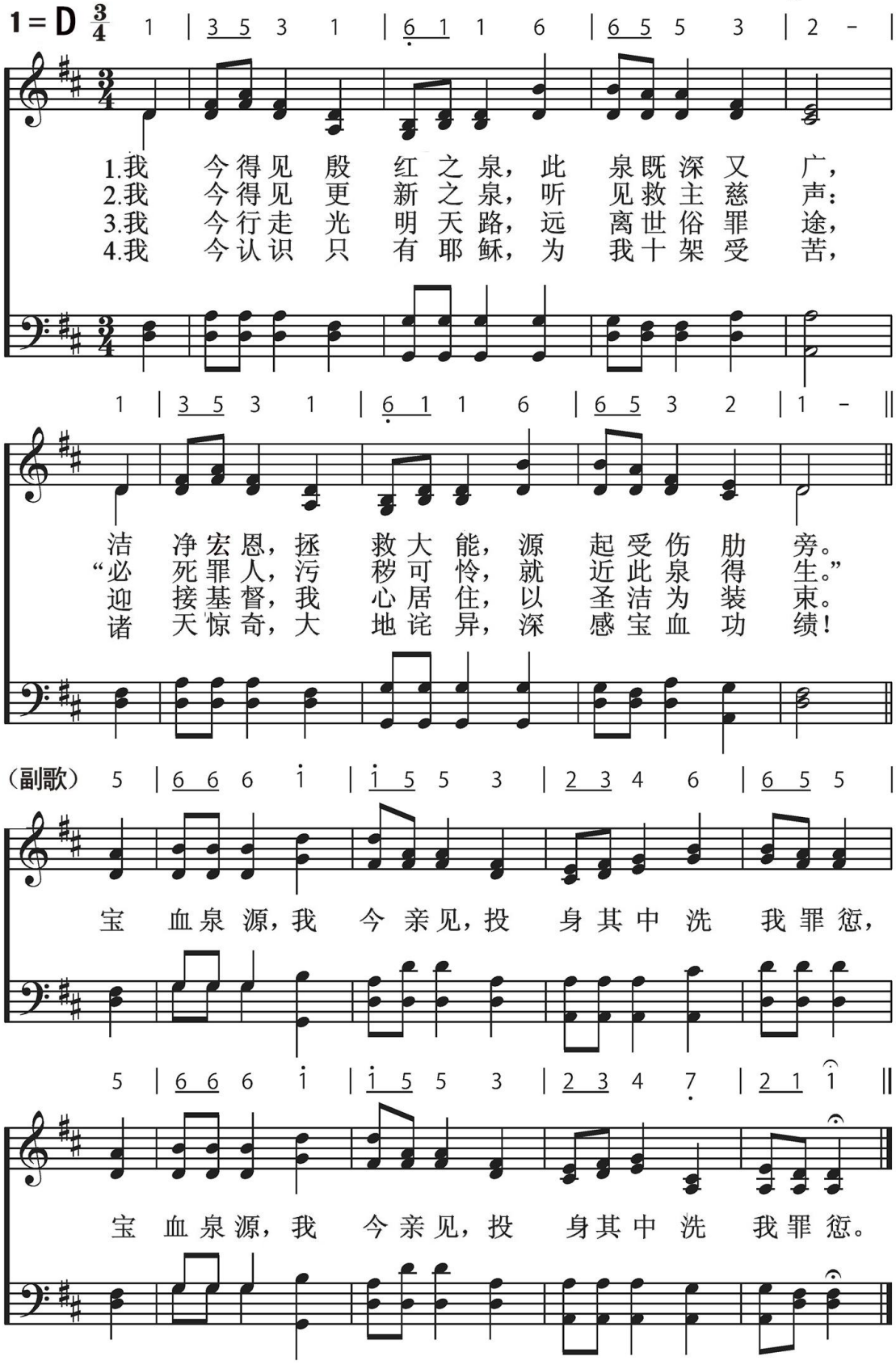

460 侍奉耶稣

The Service Of Jesus

信徒生活
献　身

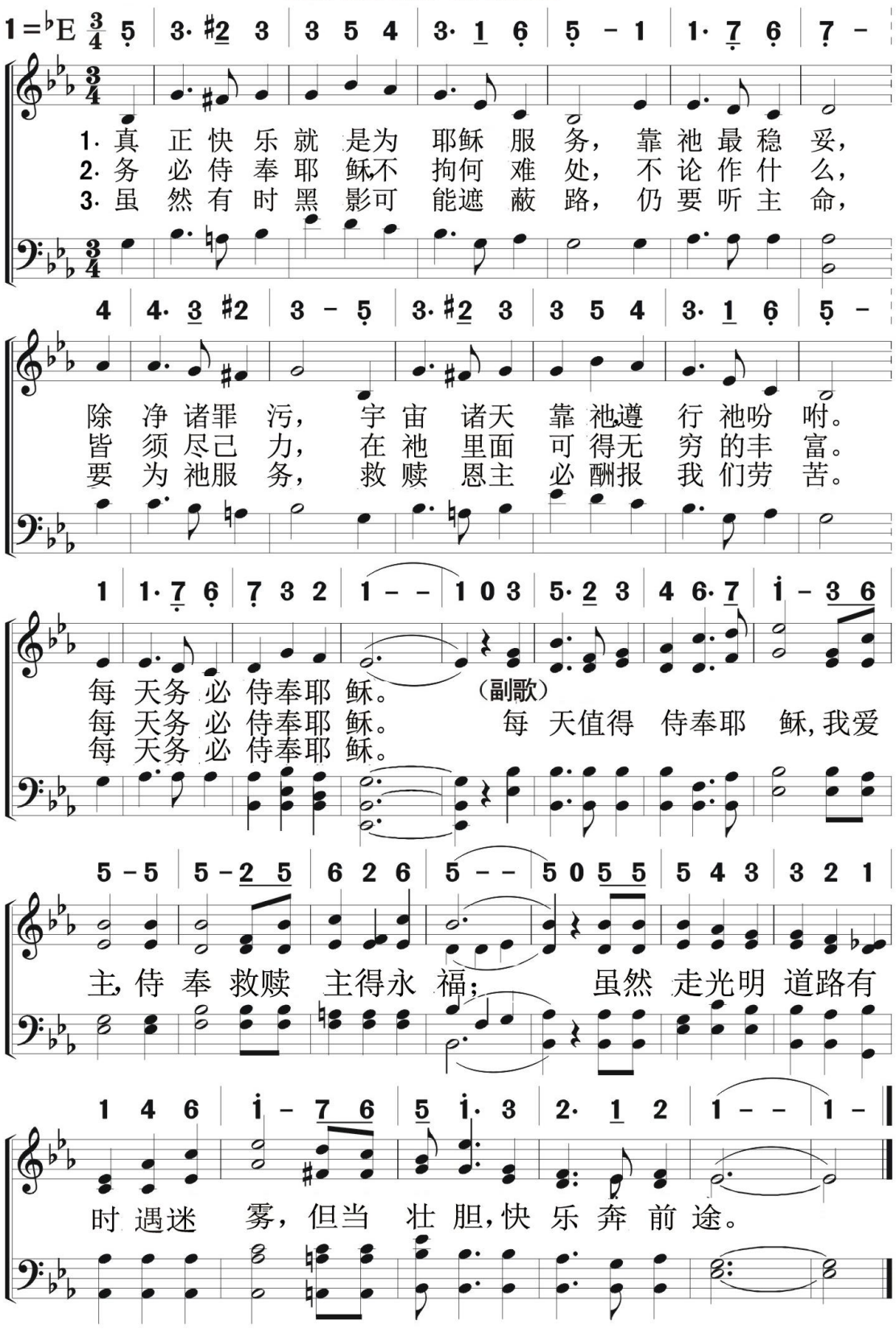

信徒生活
献　身

为耶稣而活

461

Living For Jesus

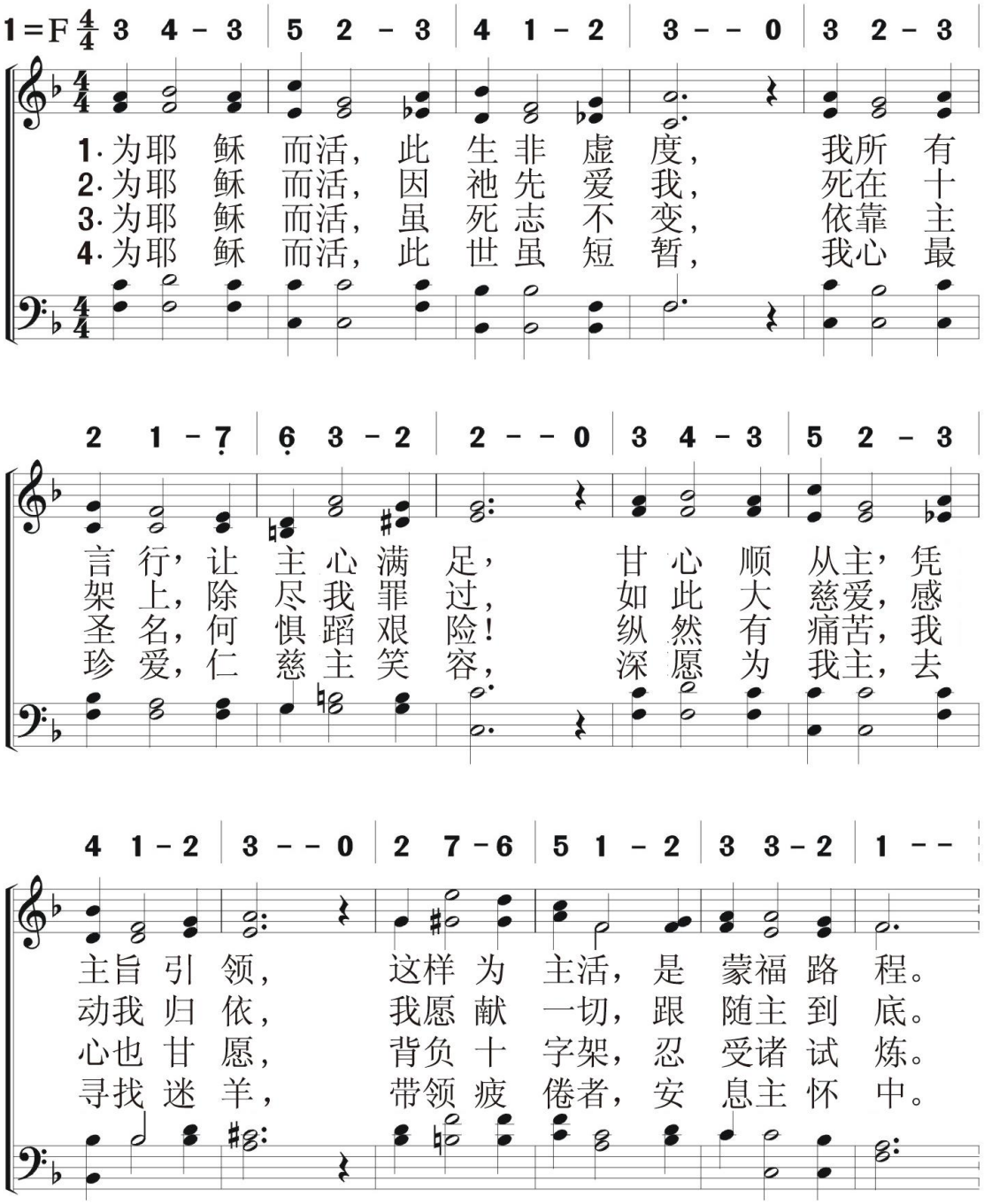

（副歌）

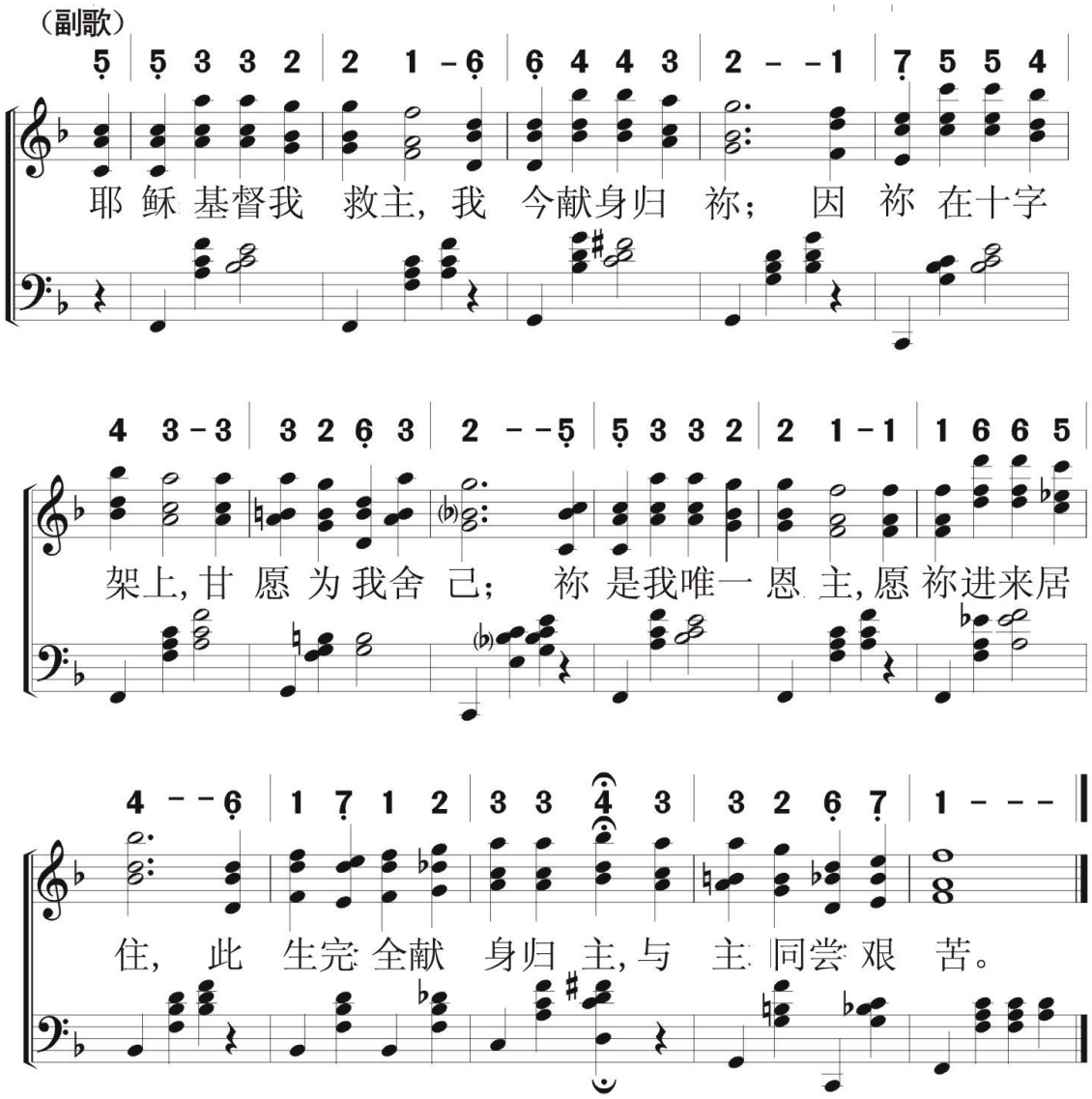
5 5 3 3 2 2 1 - 6 6 4 4 3 2 - - 1 7 5 5 4
耶 稣 基督我 救主，我 今献身归 祢； 因 祢 在十字
4 3 - 3 3 2 6 3 2 - - 5 5 3 3 2 2 1 - 1 1 6 6 5
架上，甘 愿 为 我舍 己； 祢 是我唯一 恩 主，愿 祢进来居
4 - - 6 1 7 1 2 3 3 4 3 3 2 6 7 1 - - -
住， 此 生完 全献 身归 主，与 主 同尝 艰 苦。

信徒生活
献　身

为 主 作 工　462

Labouring For The Lord

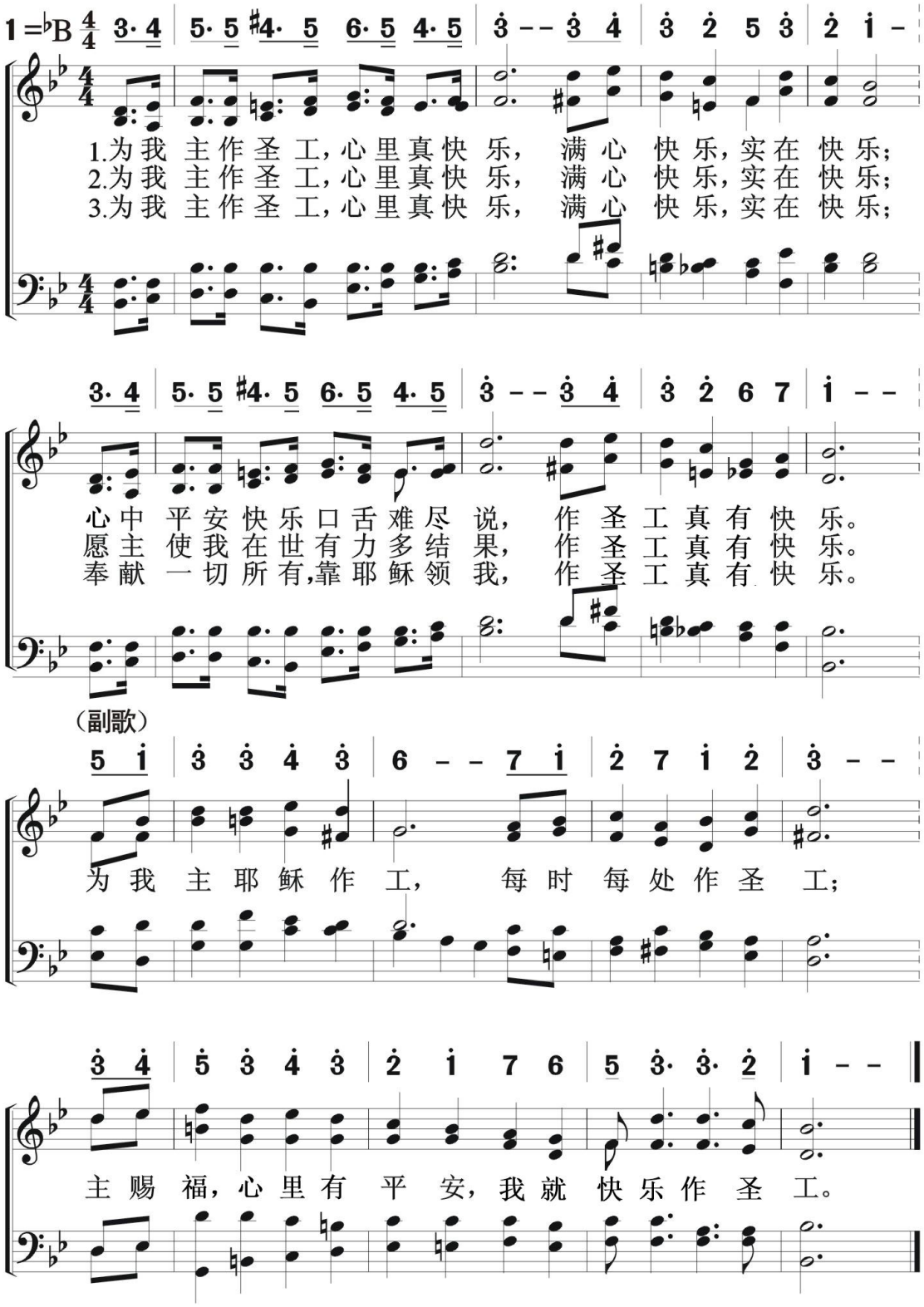

463 我爱主耶稣

信徒生活
献　身

My Jesus I Love Thee

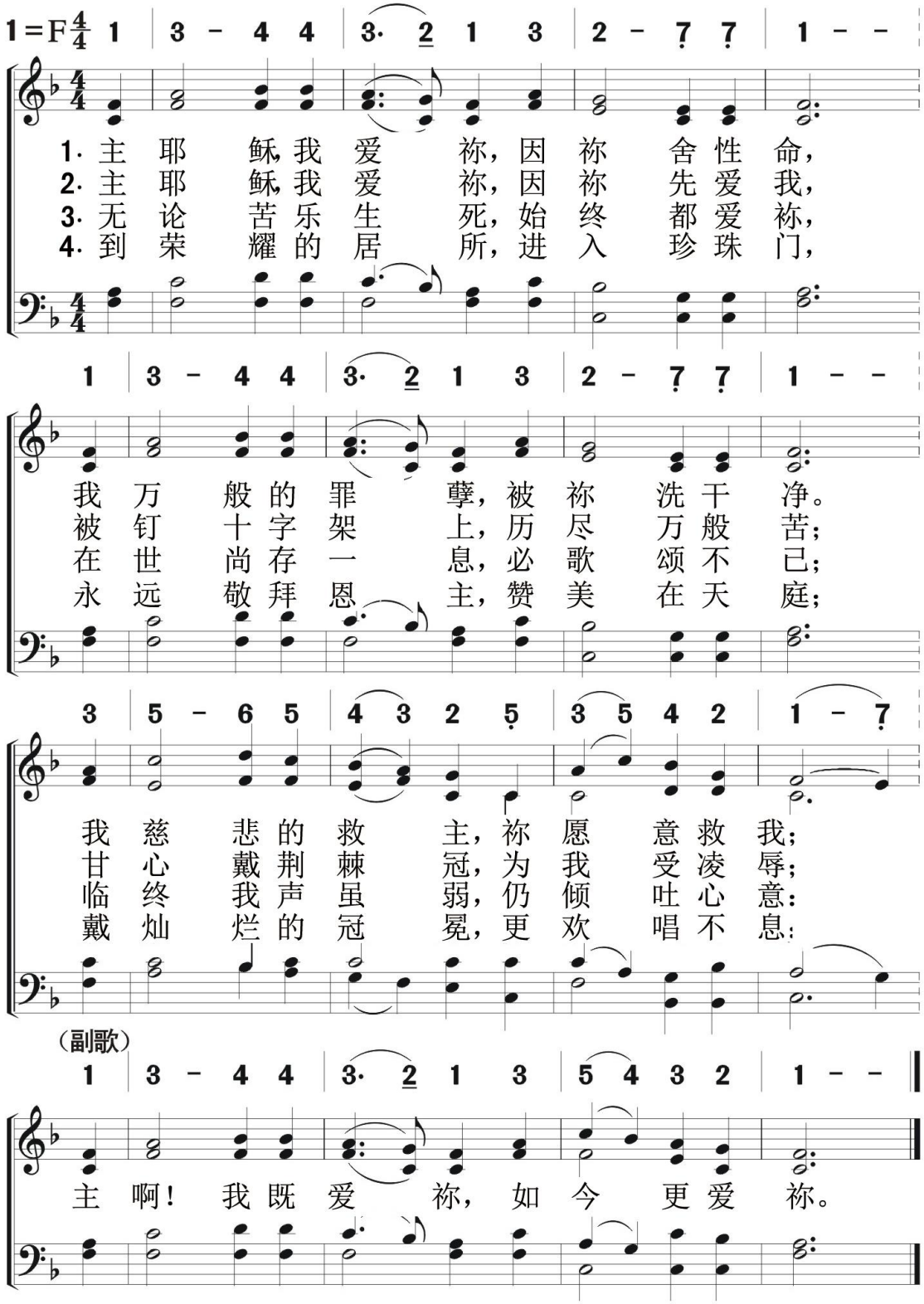

信徒生活
献　身

我今全属祢　464

I Would Be，Dear Saviour，Wholly Thine

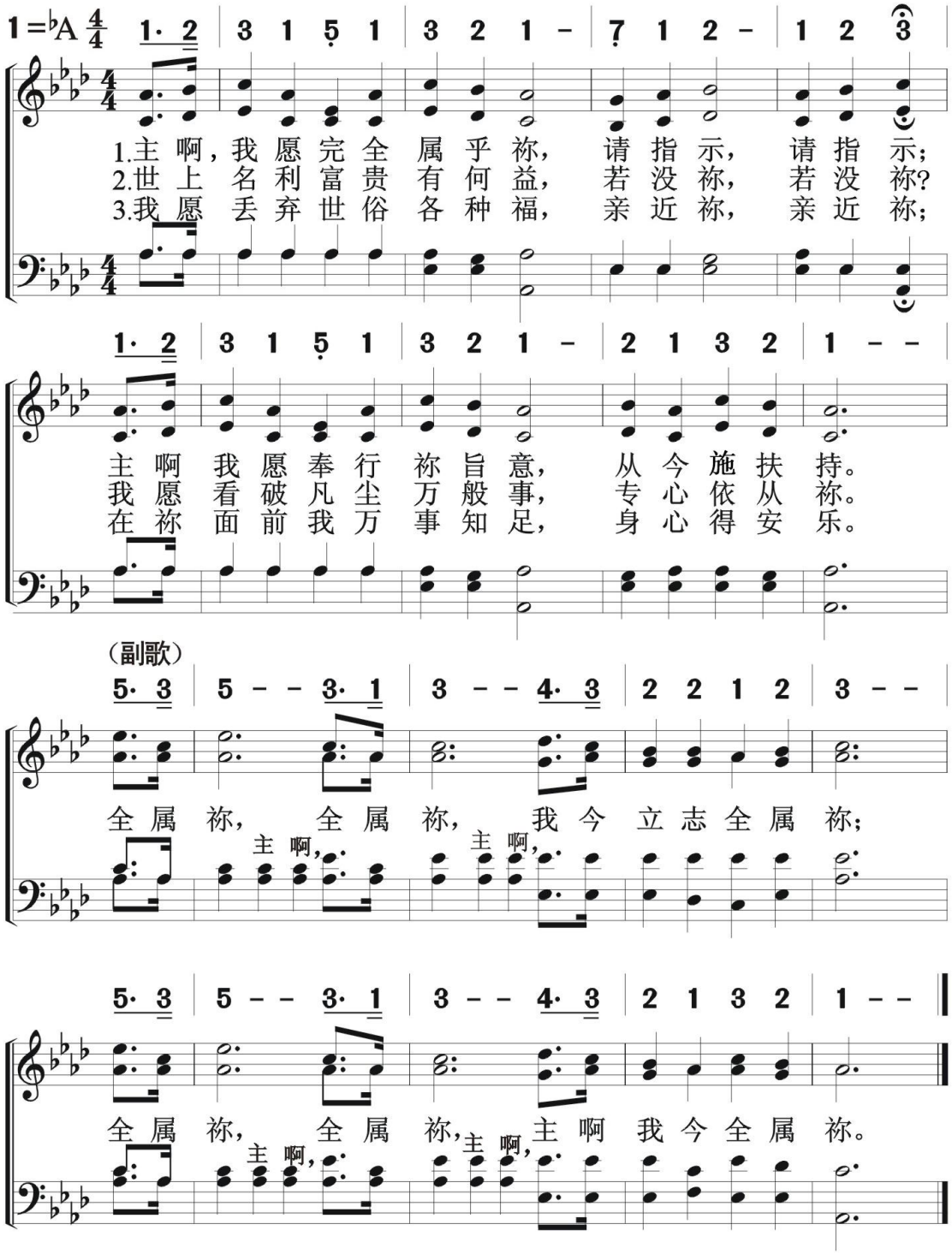

465 我要忠诚

I Would Be True

信徒生活
献　身

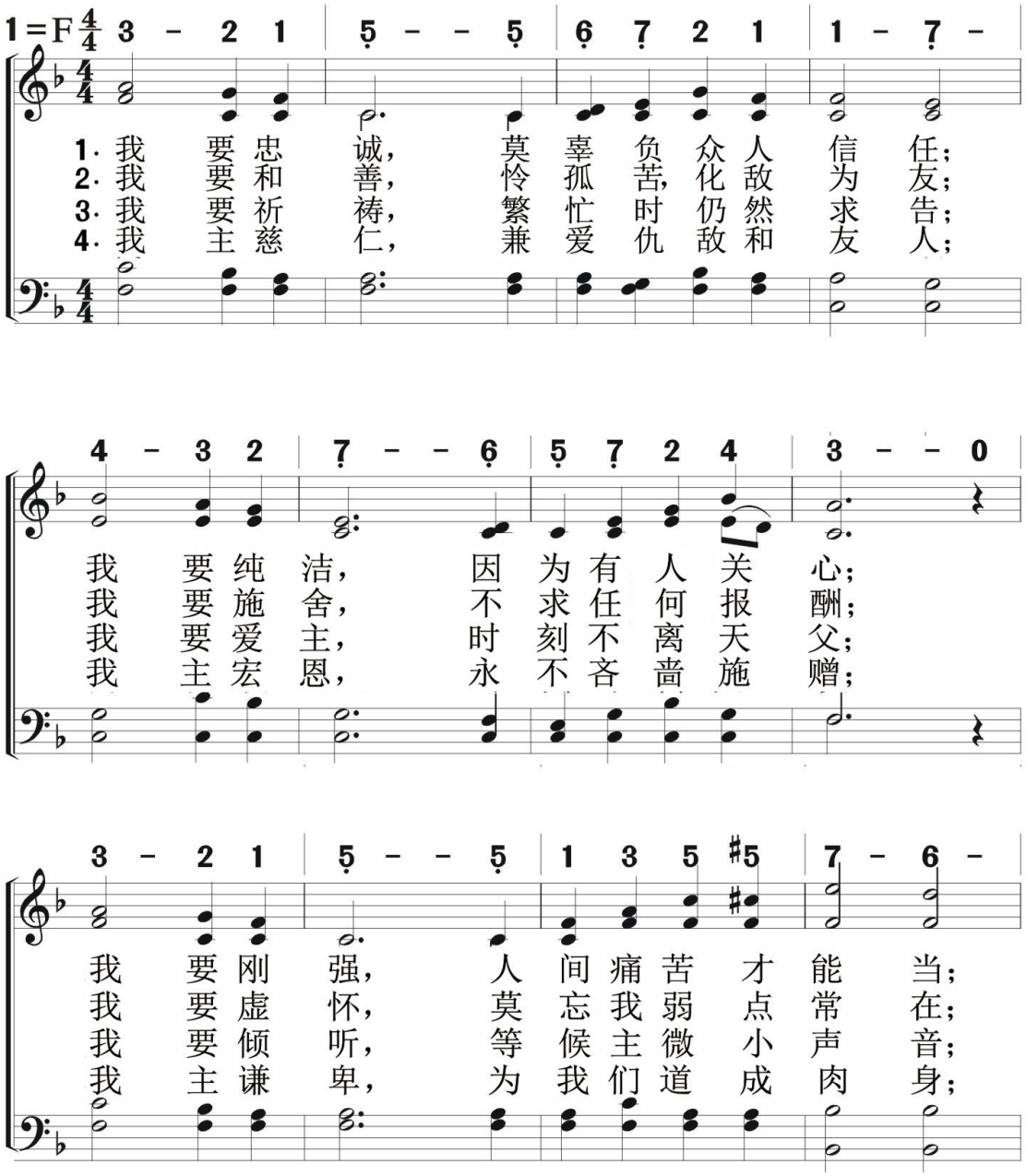

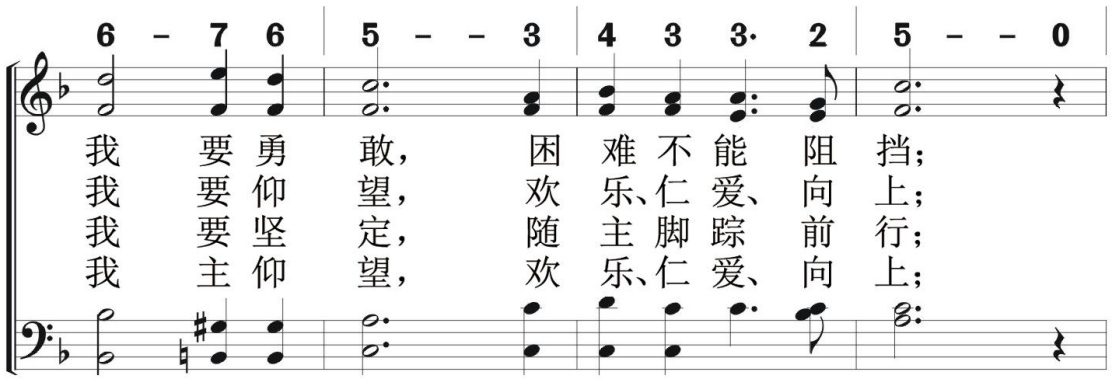
6 - 7 6 | 5 - - 3 | 4 3 3· 2 | 5 - - 0
我 要 勇 敢， 困 难 不 能 阻 挡；
我 要 仰 望， 欢 乐、仁 爱、向 上；
我 要 坚 定， 随 主 脚 踪 前 行；
我 主 仰 望， 欢 乐、仁 爱、向 上；

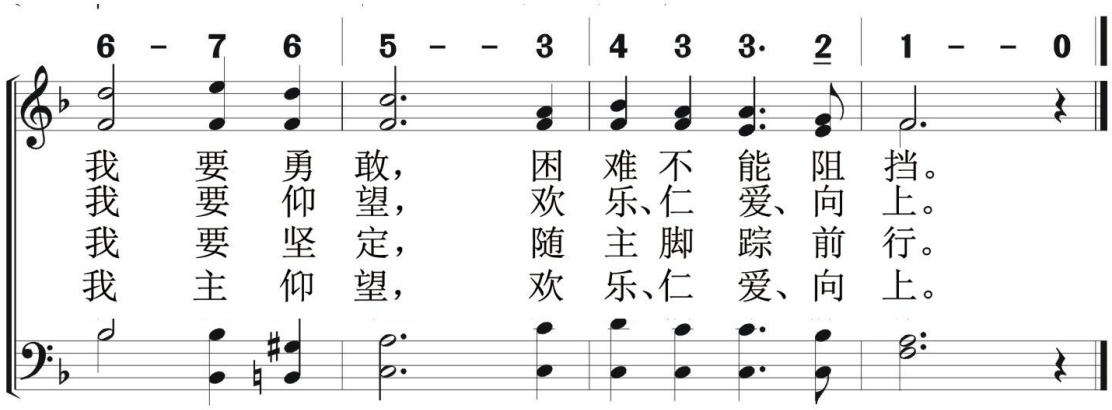
6 - 7 6 | 5 - - 3 | 4 3 3· 2 | 1 - - 0
我 要 勇 敢， 困 难 不 能 阻 挡。
我 要 仰 望， 欢 乐、仁 爱、向 上。
我 要 坚 定， 随 主 脚 踪 前 行。
我 主 仰 望， 欢 乐、仁 爱、向 上。

466 必须决定

Once To Every Man And Nation

信徒生活
献　身

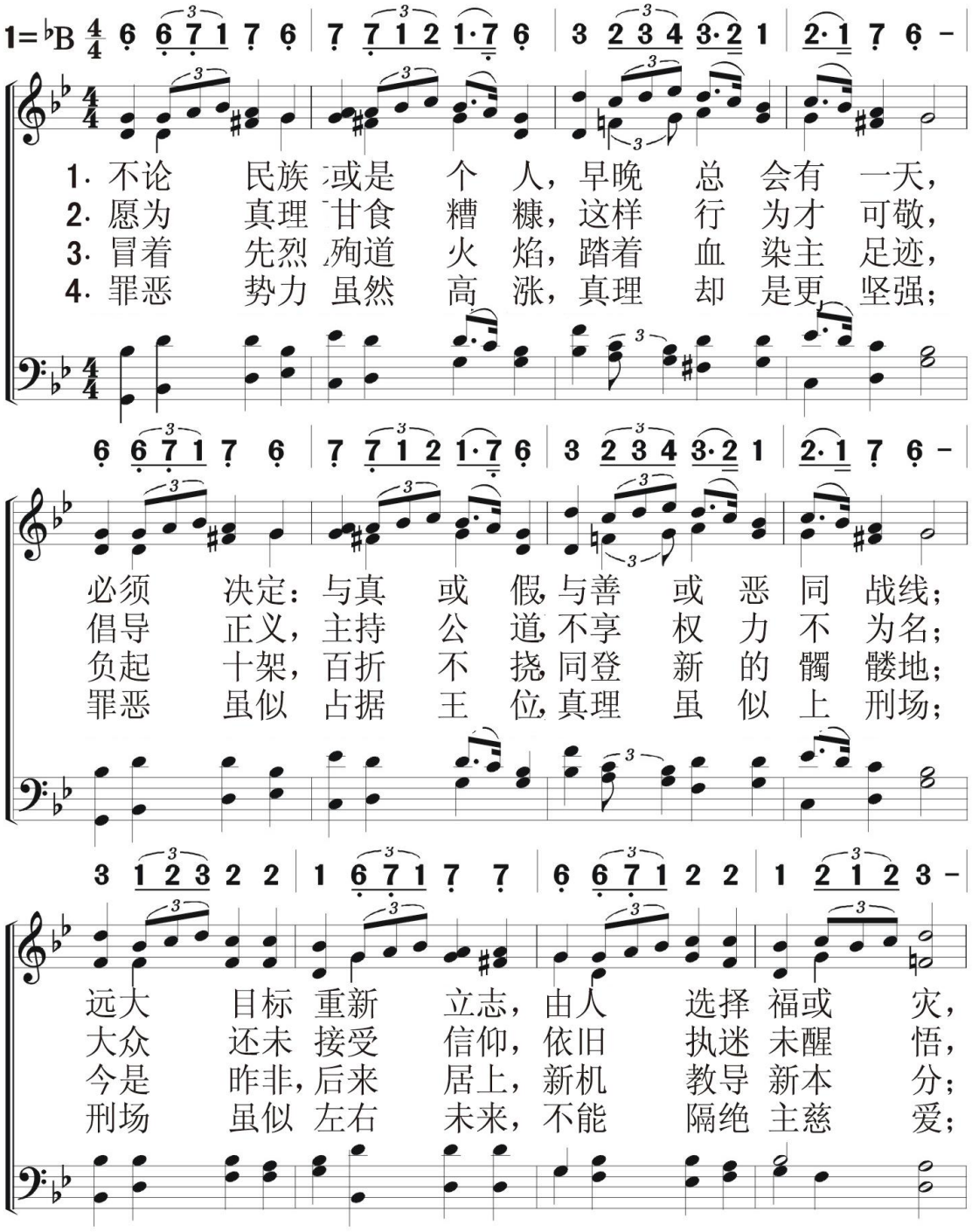

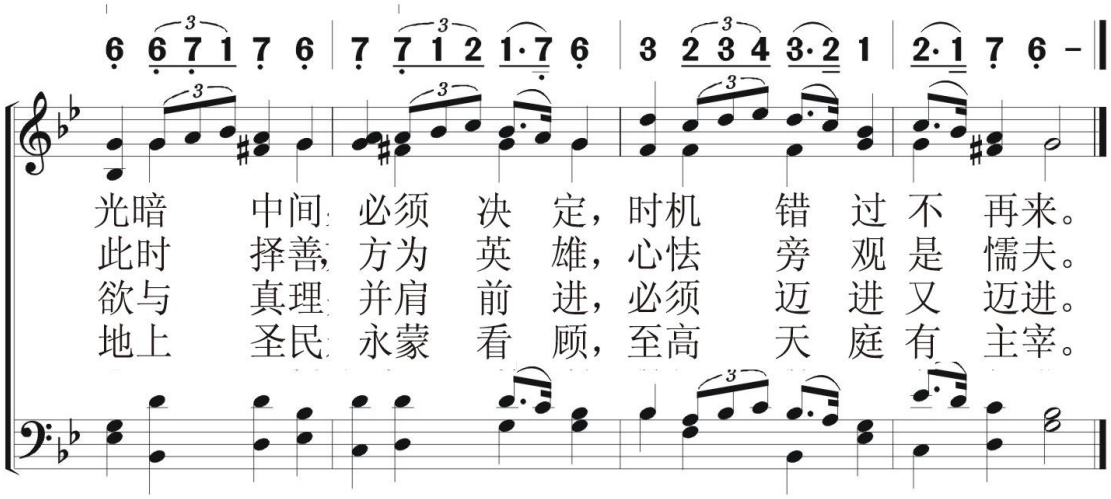
光暗 中间 必须 决 定，时机 错 过 不 再来。
此时 择善 方为 英 雄，心怯 旁 观 是 懦夫。
欲与 真理 并肩 前 进，必须 迈 进 又 迈进。
地上 圣民 永蒙 看 顾，至高 天 庭 有 主宰。

467 务要忠心

O Brother，Be Faithful

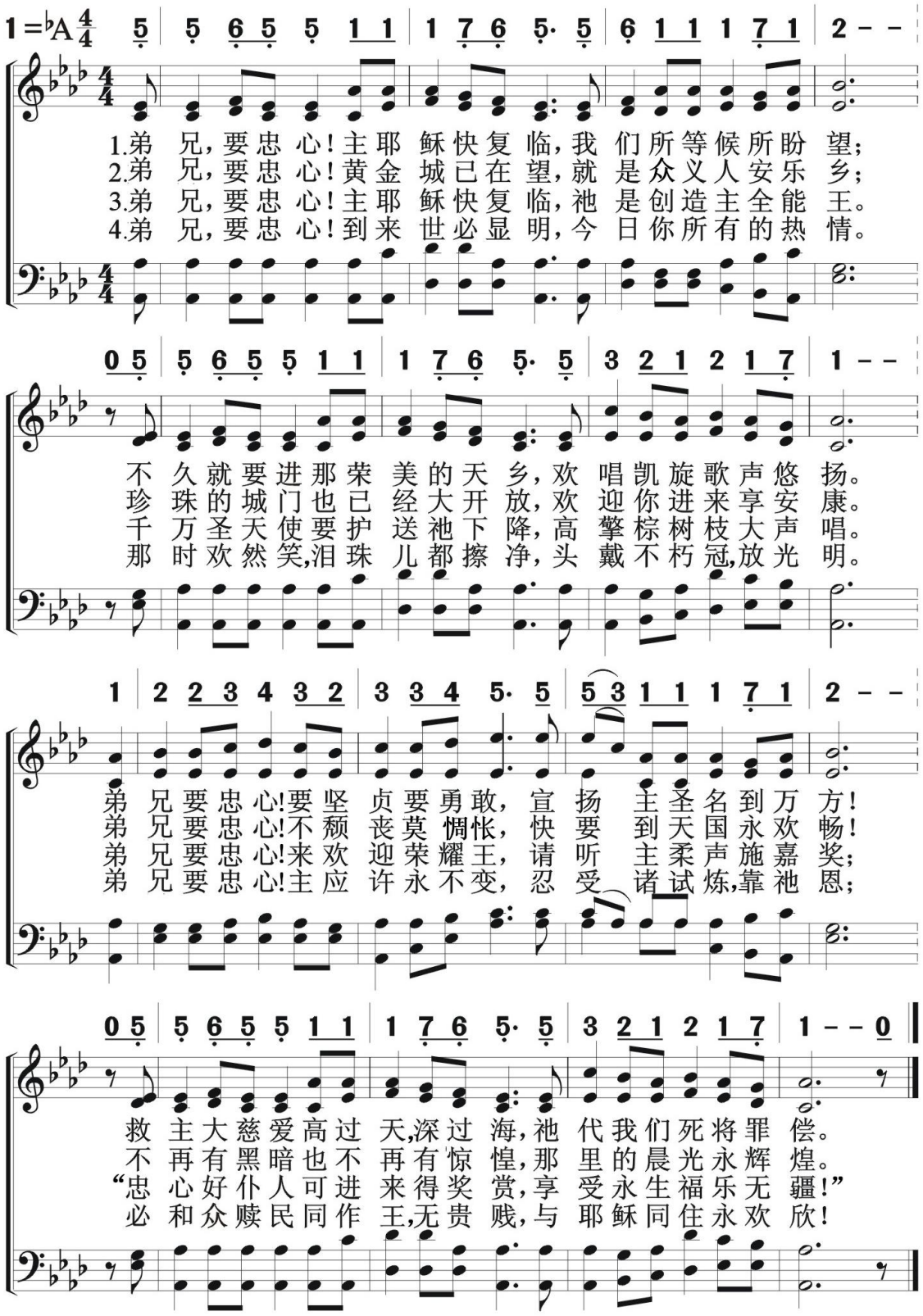

信徒生活
献　身

牺牲的爱　468

Saviour! Thy Dying Love

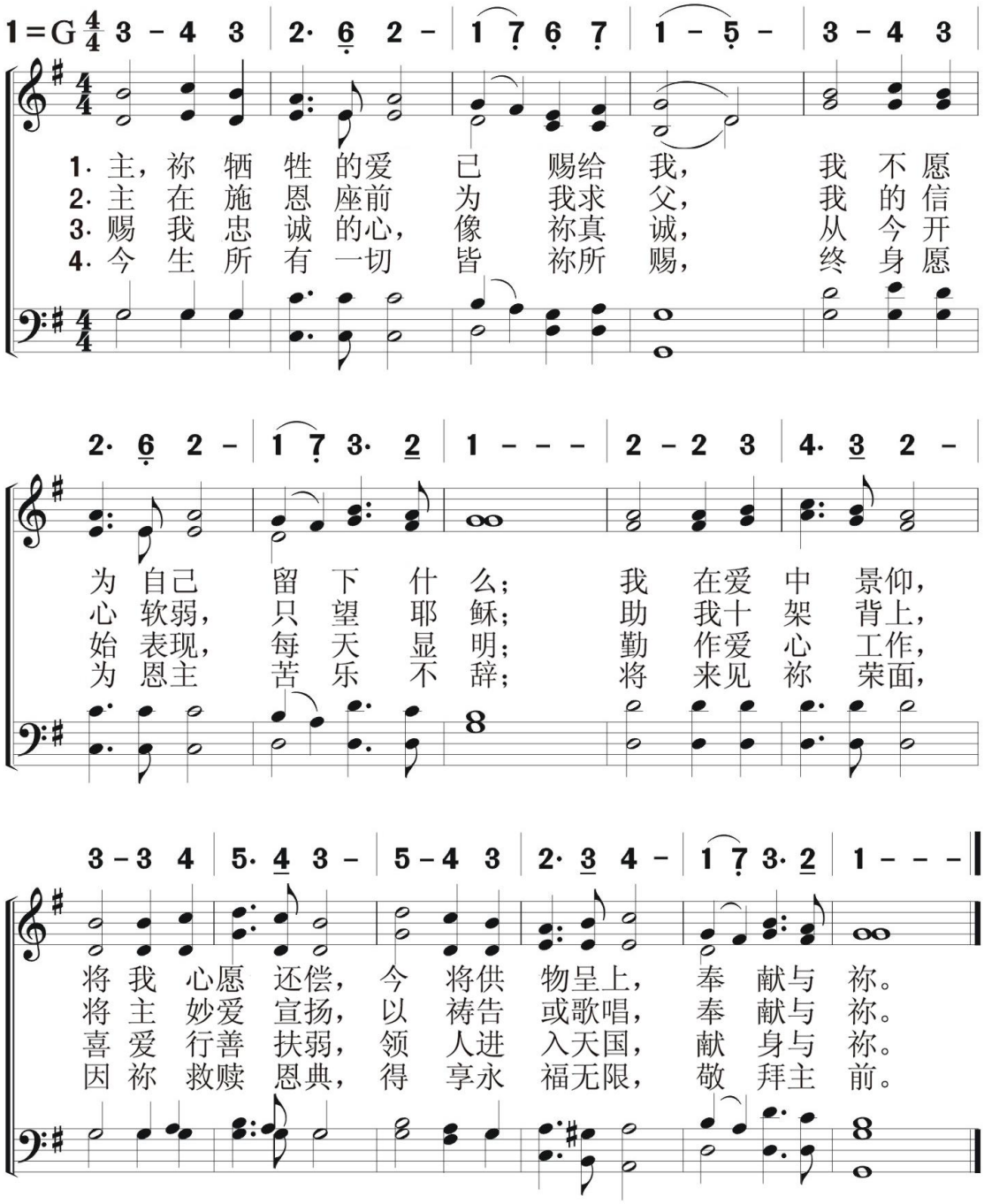

469 献己与主

Take My life And Let It Be

信徒生活
献　身

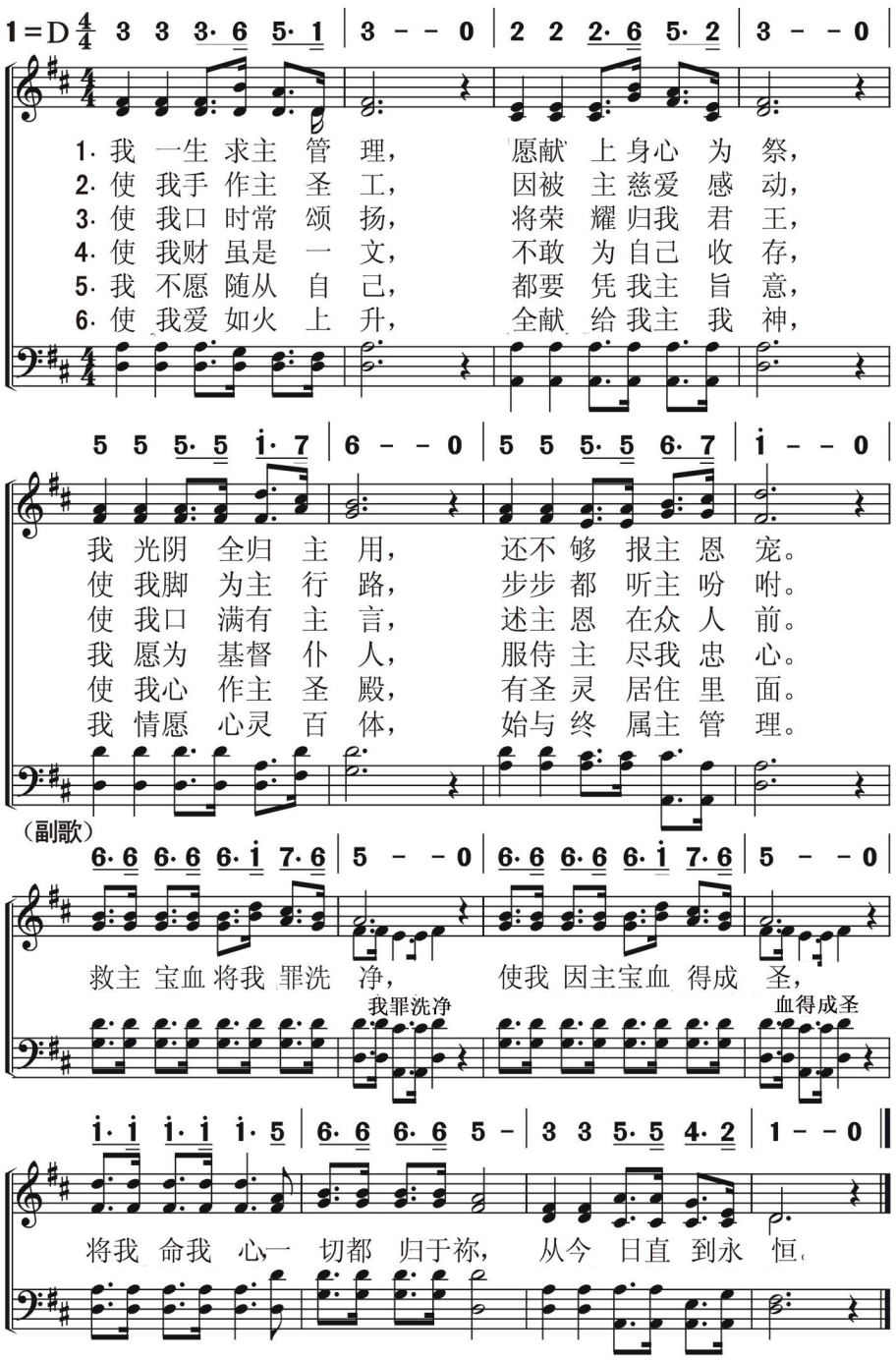

信徒生活
献　身

一 切 献 上　　470

I Surrender All

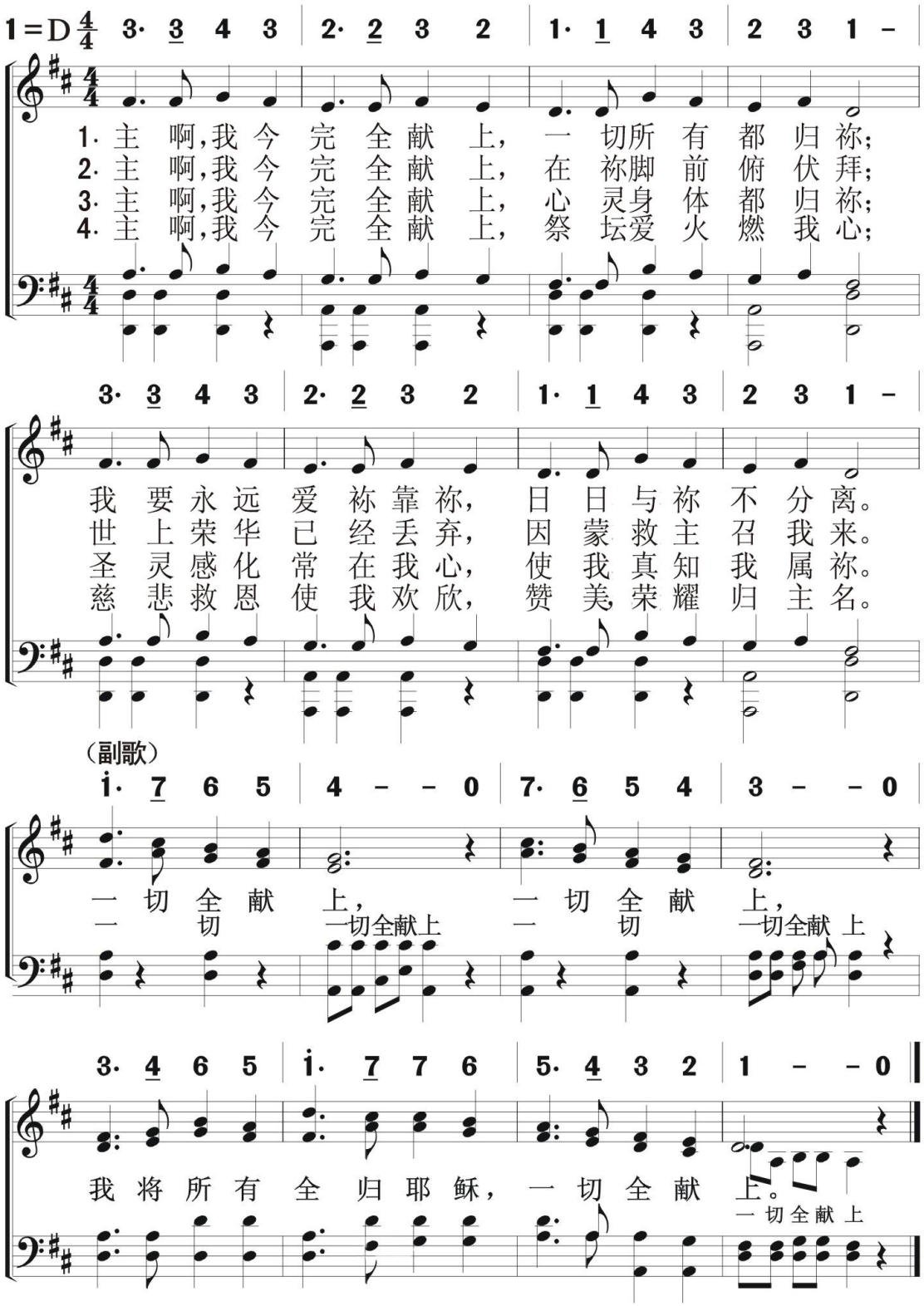

471 一切献于坛上

You Have Longed For Sweet Peace

信徒生活
献　身

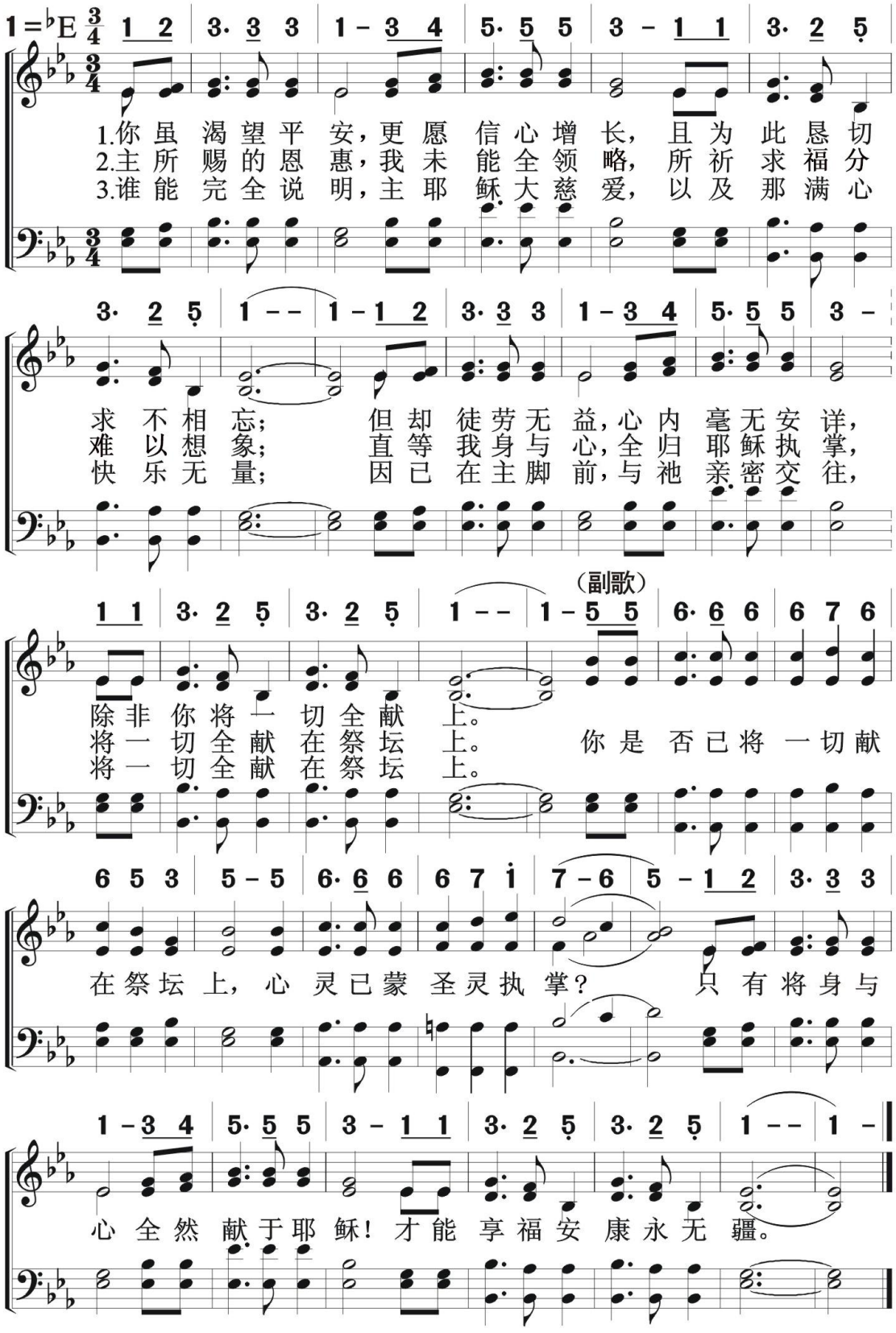

信徒生活
献　身

效法但以理

Dare To Be A Daniel

472

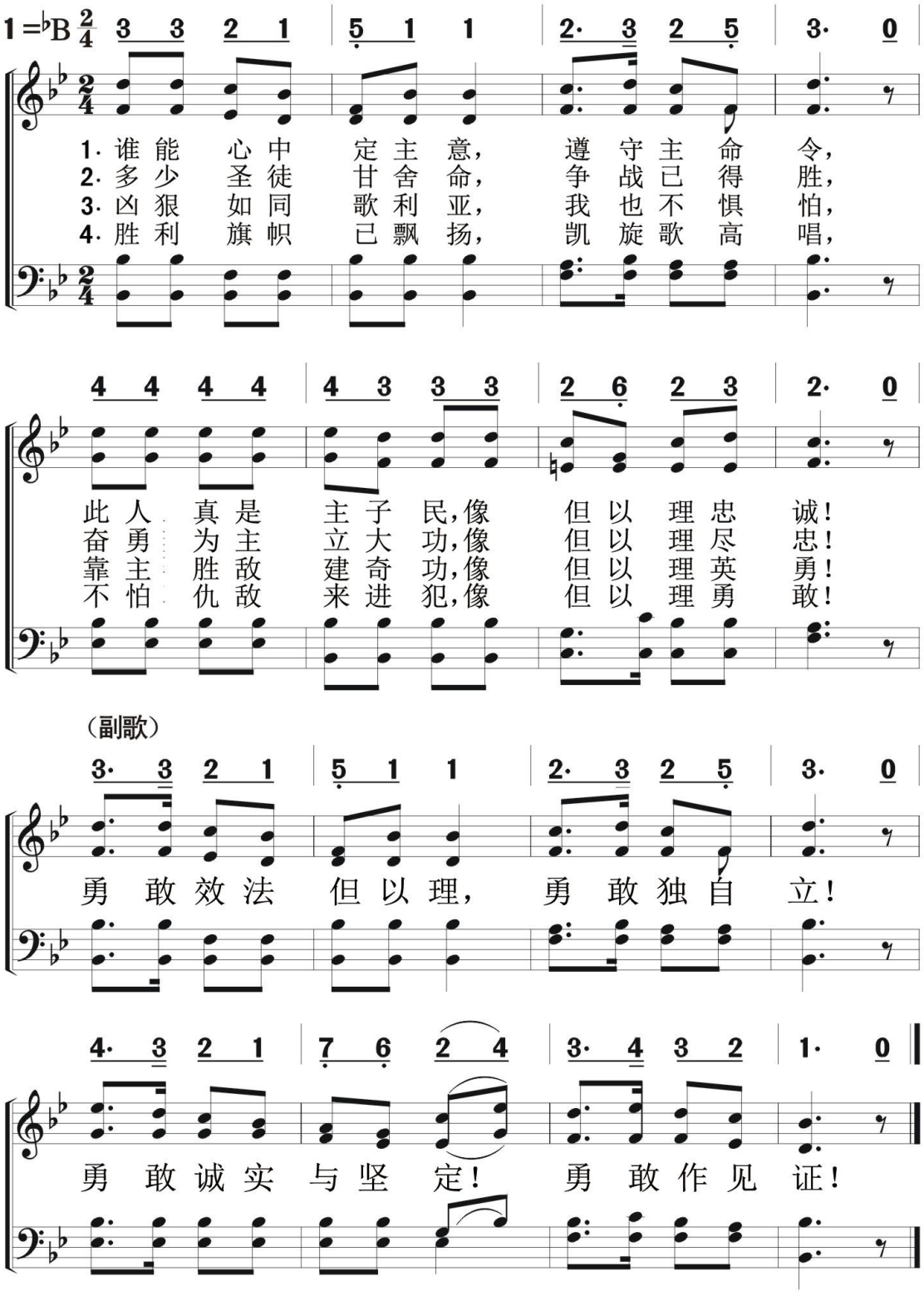

473 引我更近

Draw Me Nearer

信徒生活
献身

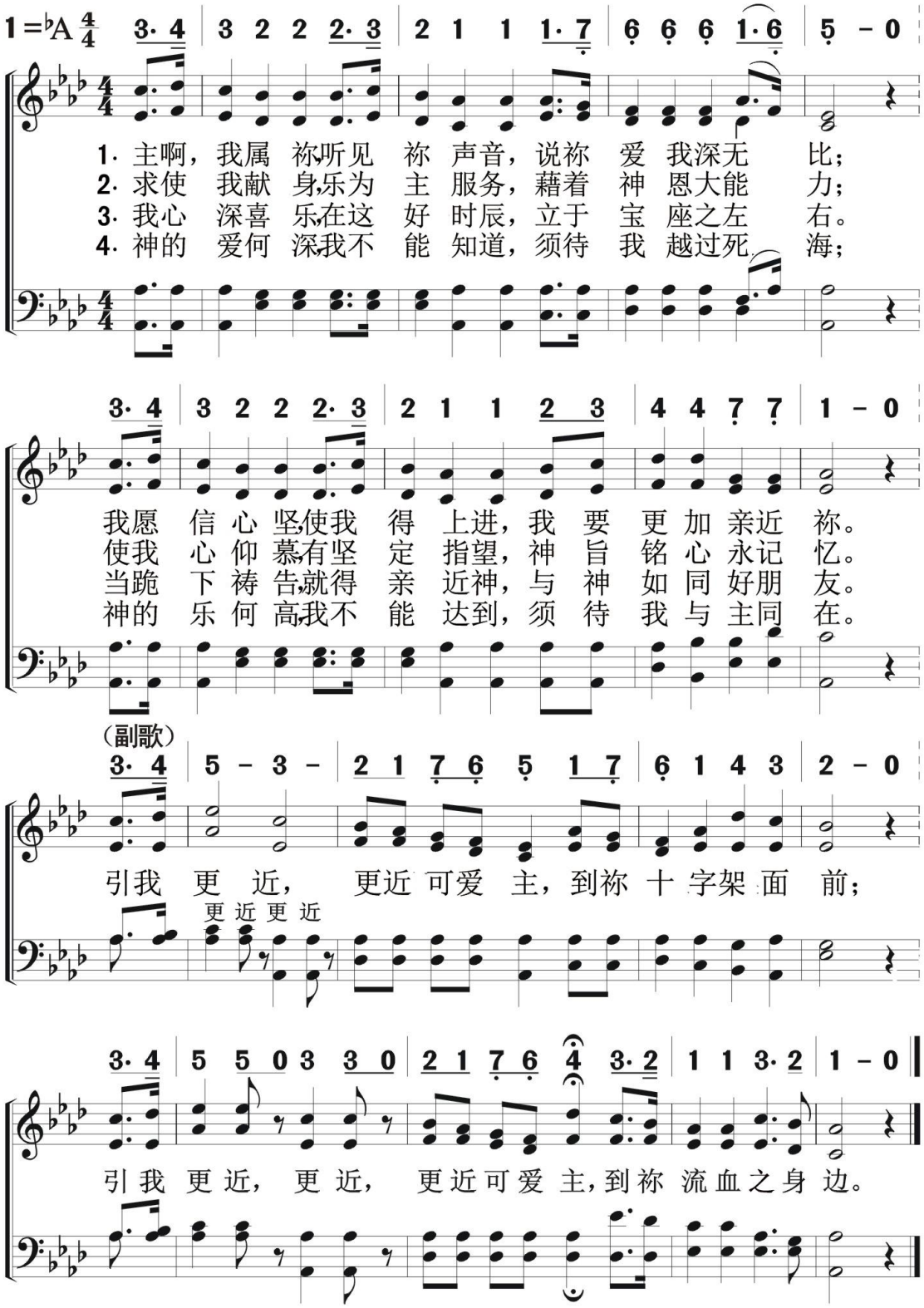

信徒生活
献　身

愿主旨意得成

474

My Jesus，As Thou Wilt

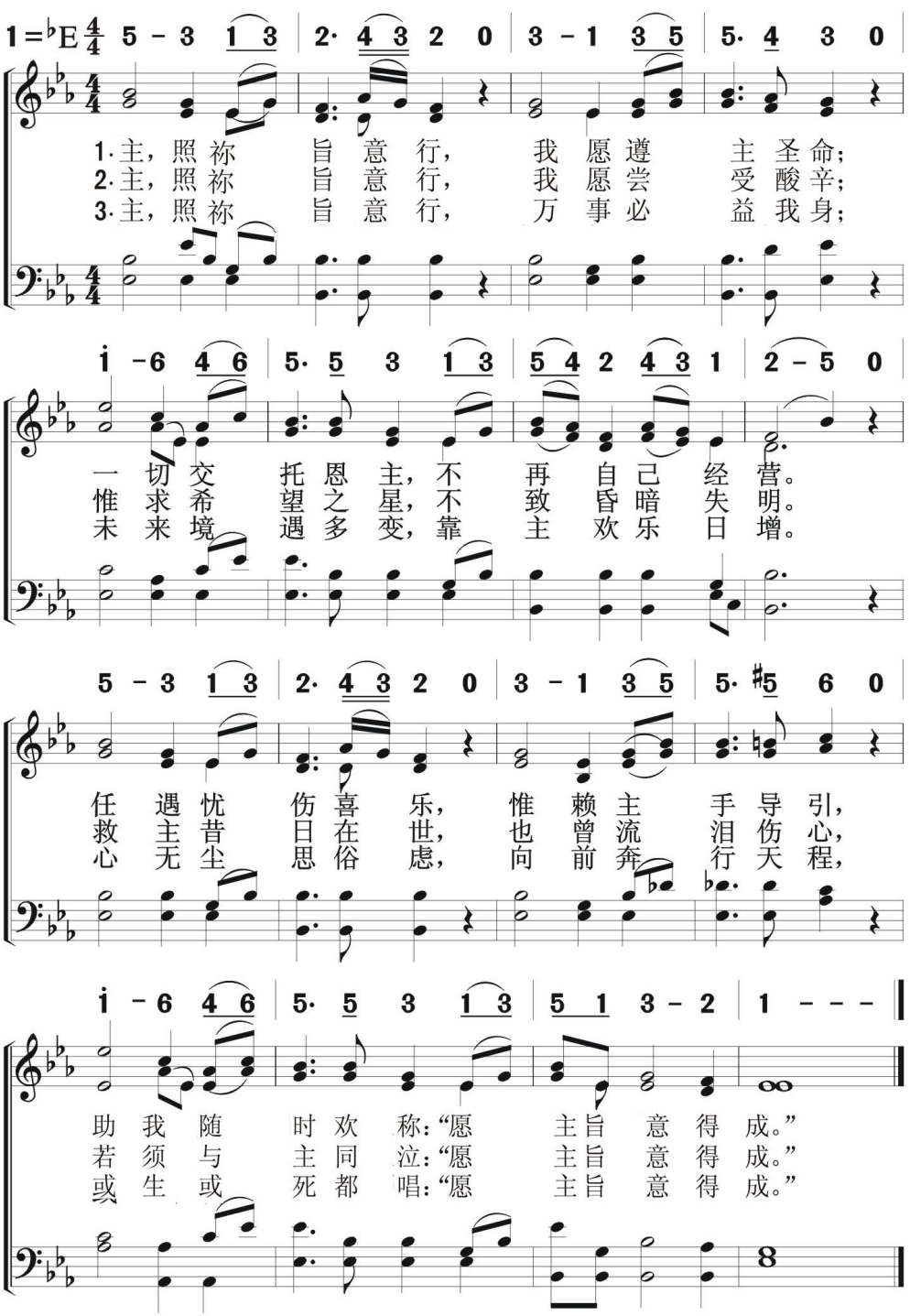

475 预　　备

Ready

信徒生活
献　　身

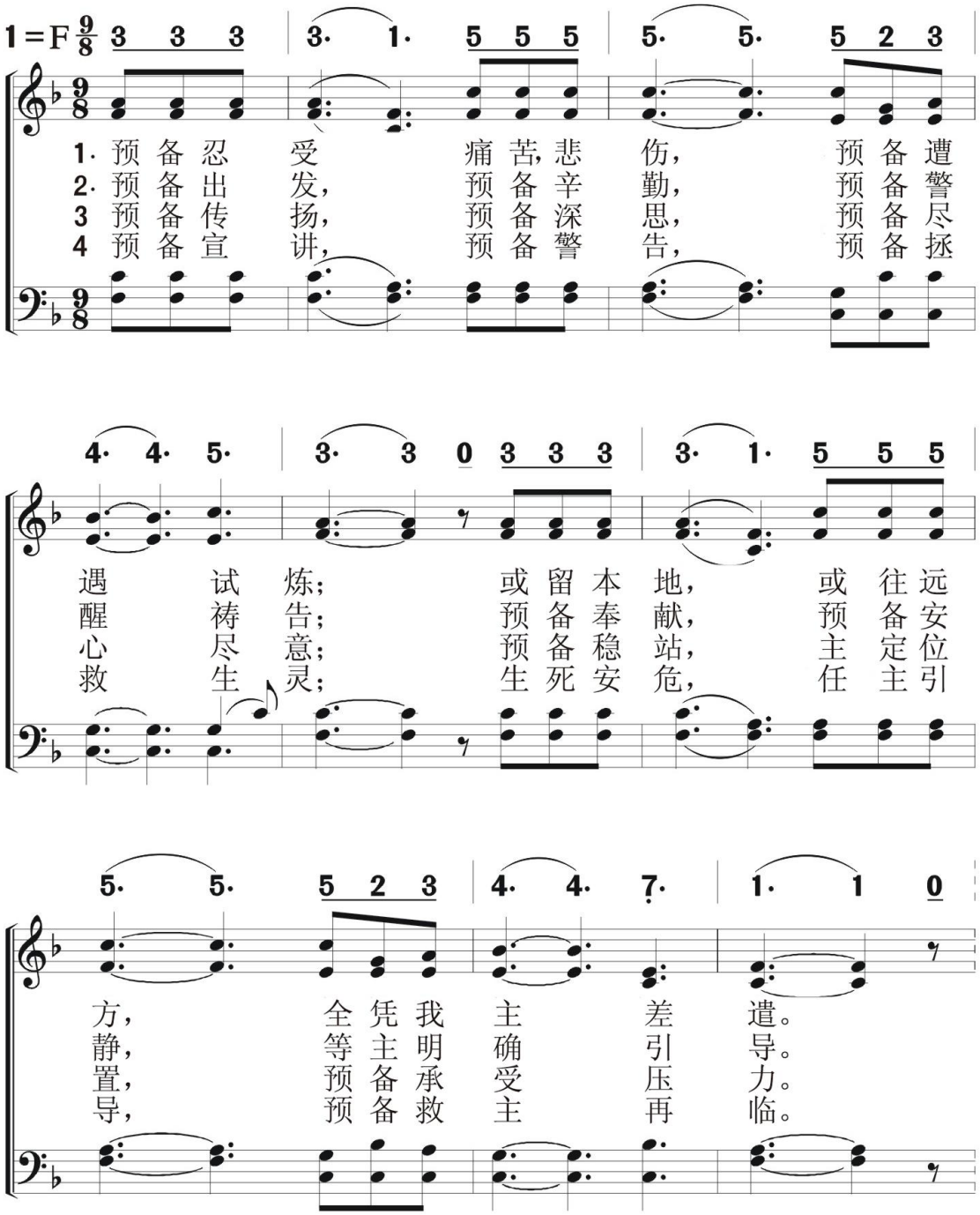

（副歌）

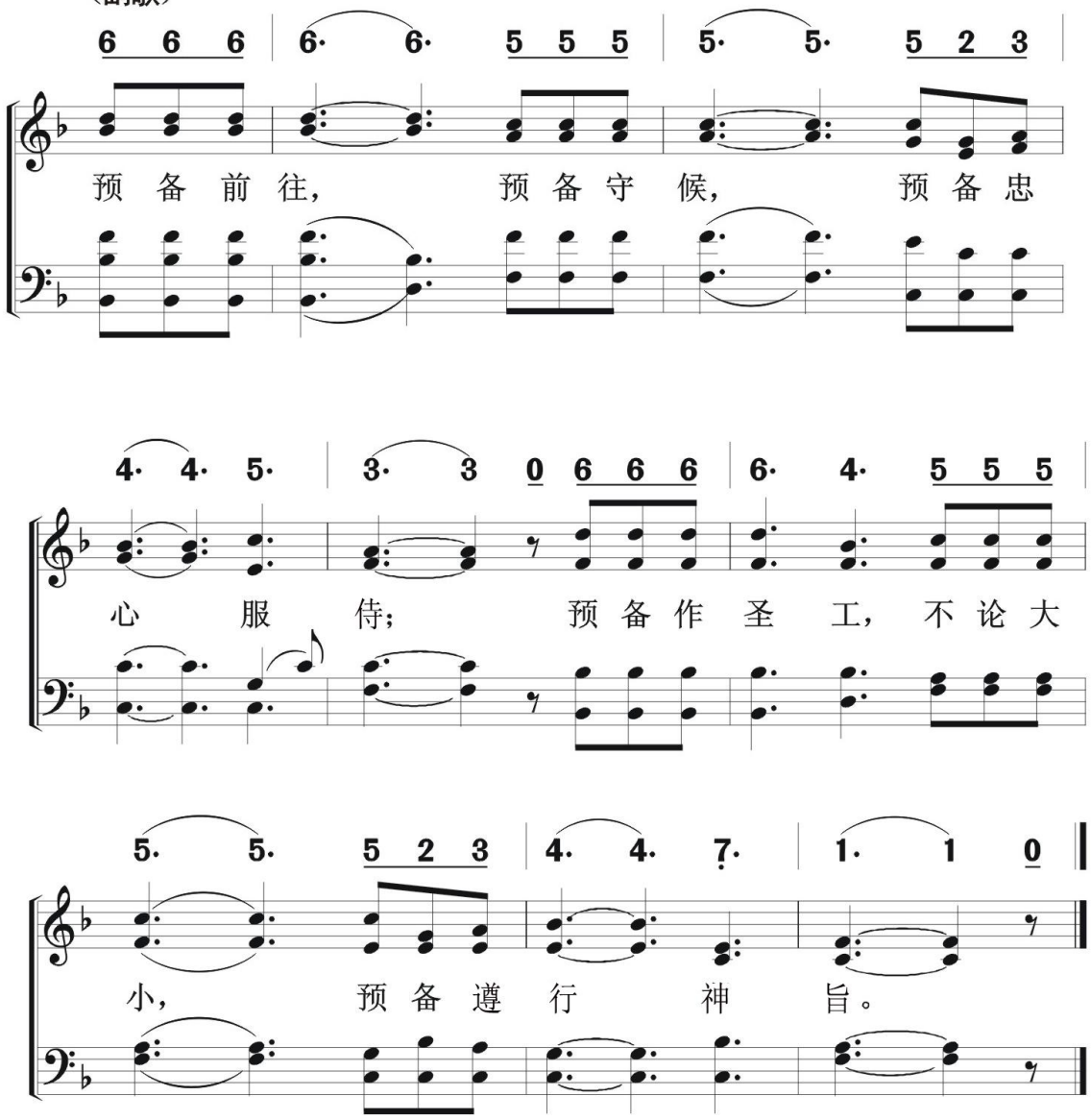
6 6 6 | 6· 6· 5 5 5 | 5· 5· 5 2 3
预 备 前 往， 预 备 守 候， 预 备 忠
4· 4· 5· | 3· 3 0 6 6 6 | 6· 4· 5 5 5
心 服 侍； 预 备 作 圣 工， 不 论 大
5· 5· 5 2 3 | 4· 4· 7· | 1· 1 0
小， 预 备 遵 行 神 旨。

476 主啊我要更爱祢

Lord，I Will Love Thee Still More

信徒生活
献　身

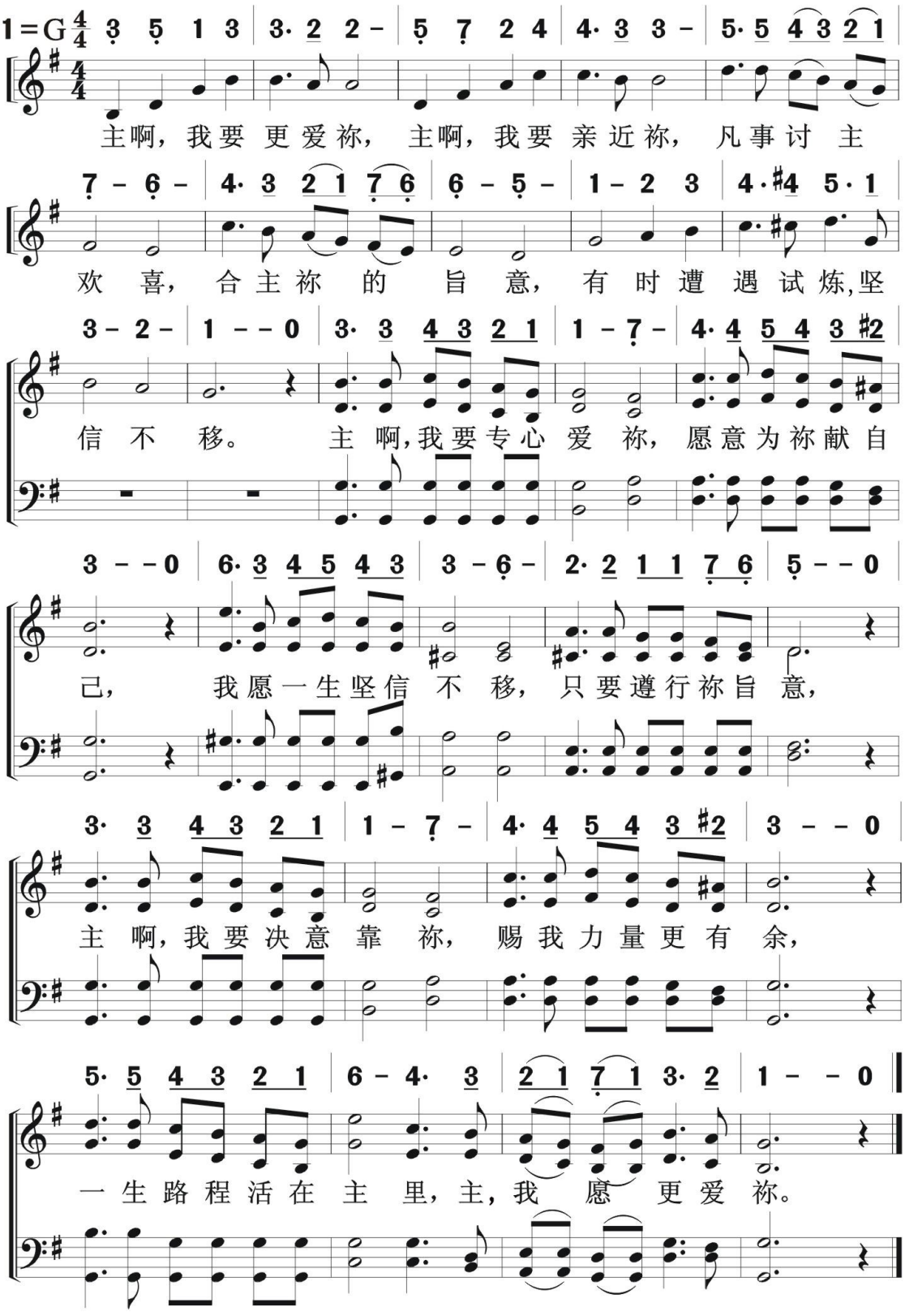

信徒生活
献　身

主照祢旨意　477

Have Thine Own Way，Lord

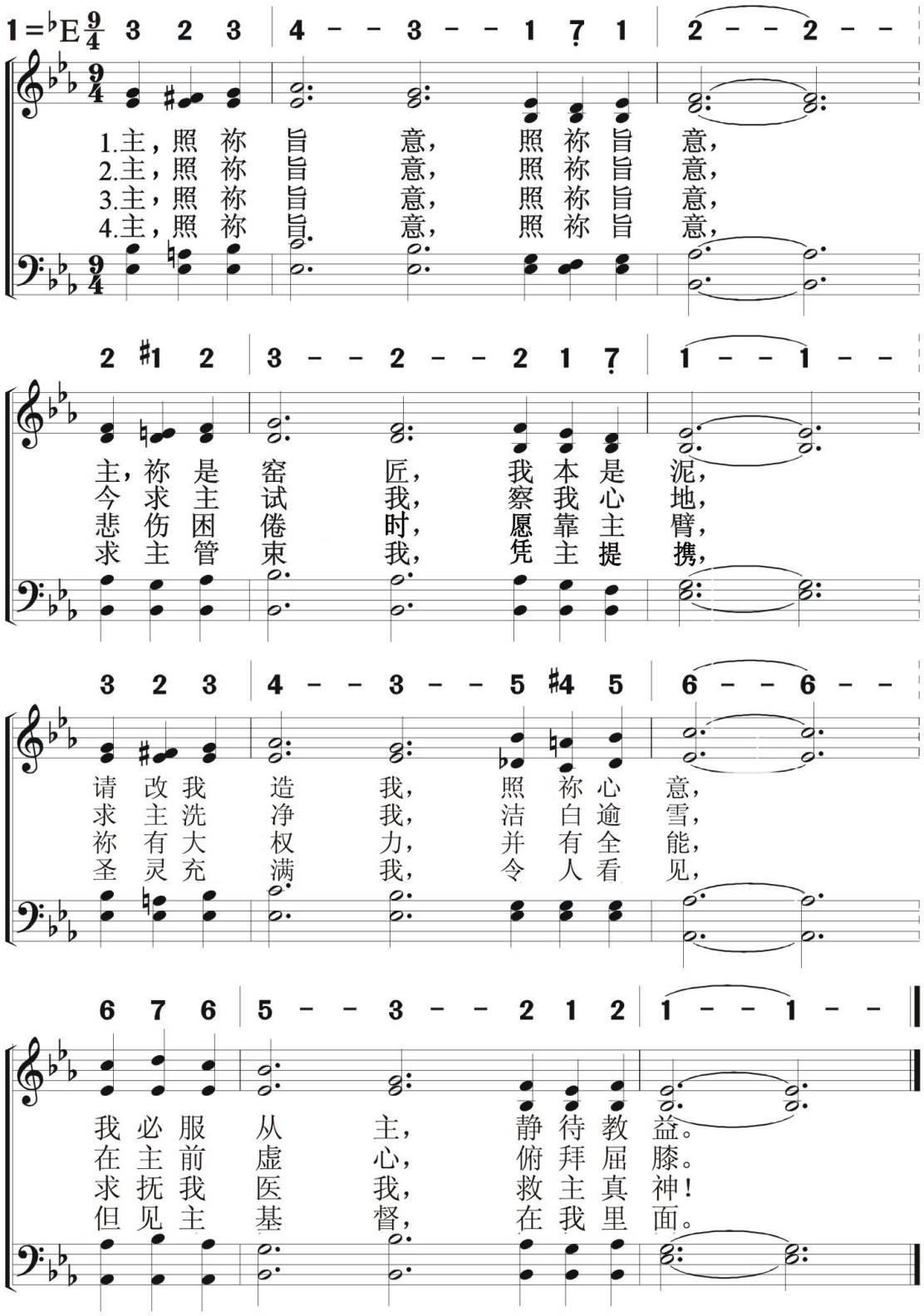

478 遵行主旨

O Gracious God，On Thee I Wait

信徒生活
献　身

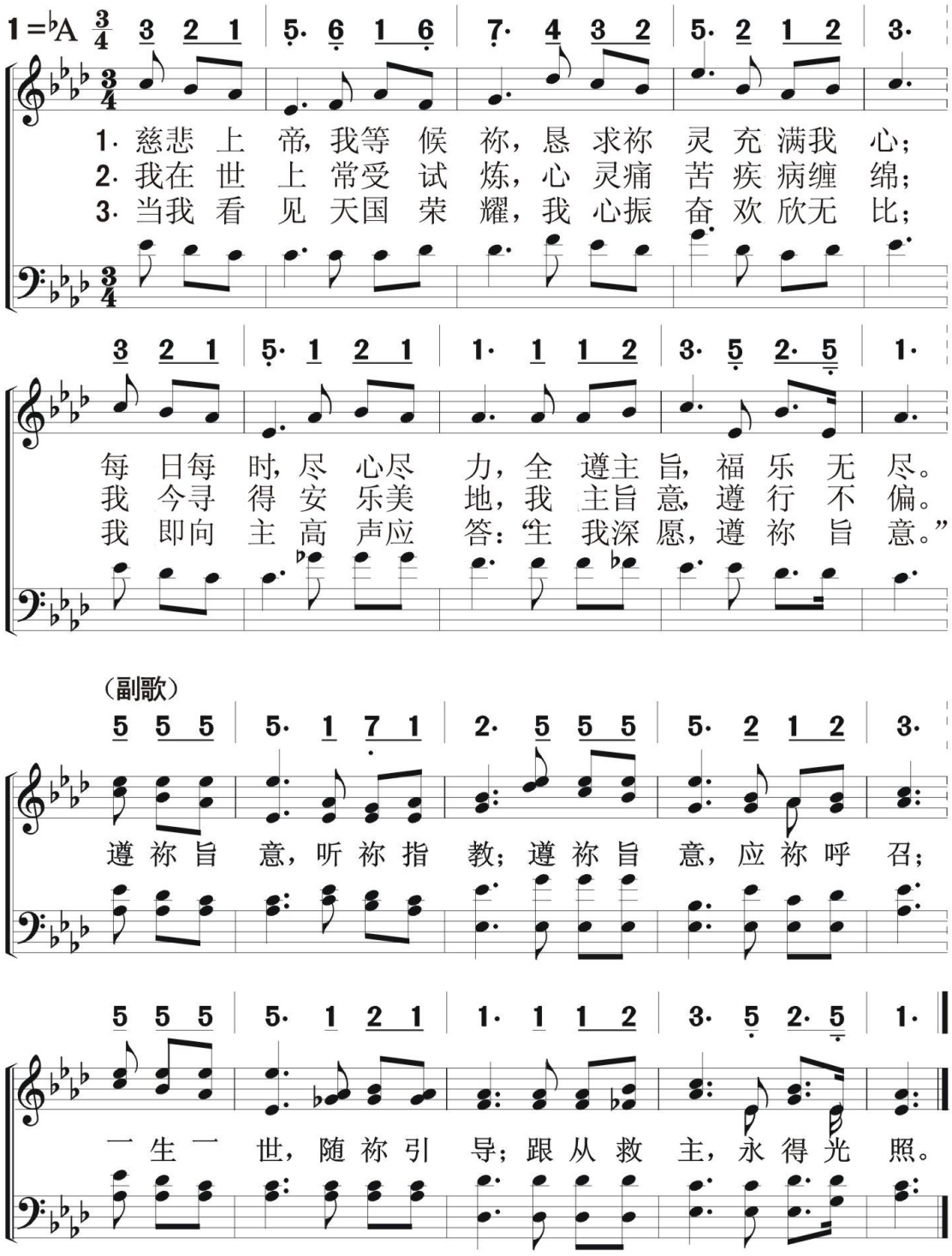

信徒生活

献　身

爱中顺服

479

Olives That Have Known No Pressure

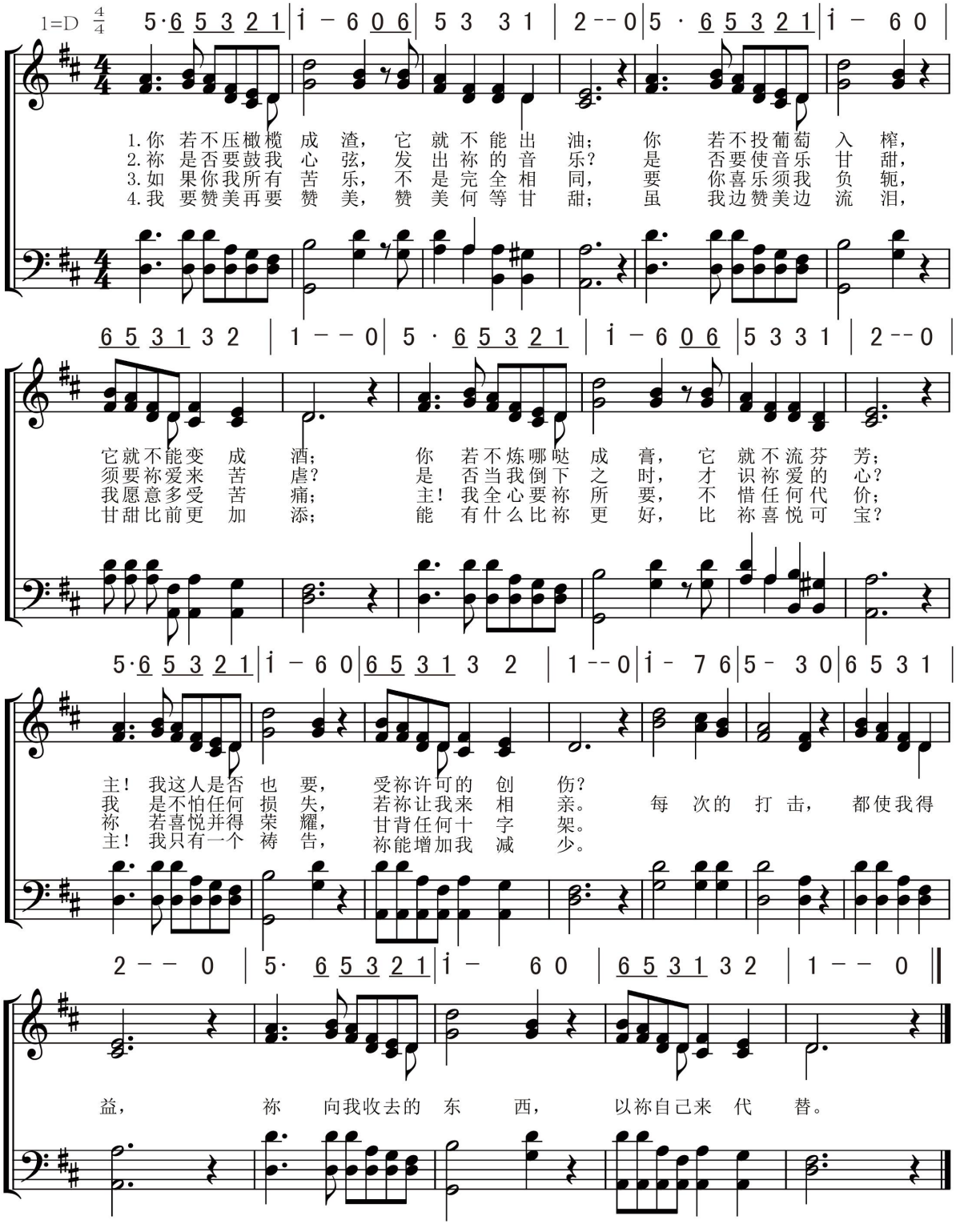

480 我带一切到主面前

信徒生活
献　身

I Bring My Sins To Thee

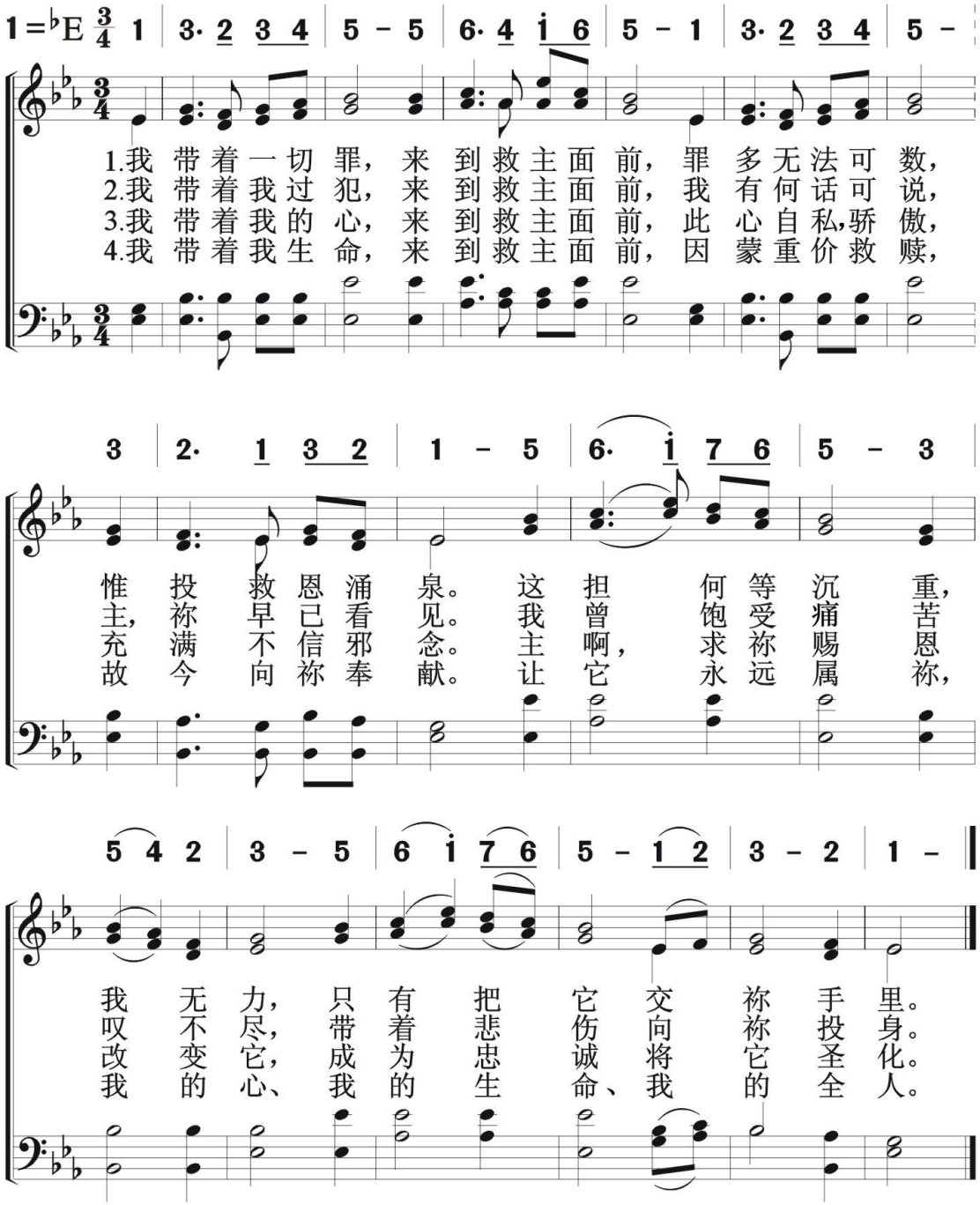

信徒生活

献　身

我只求

Then shall My Heart Keep Sing!

481

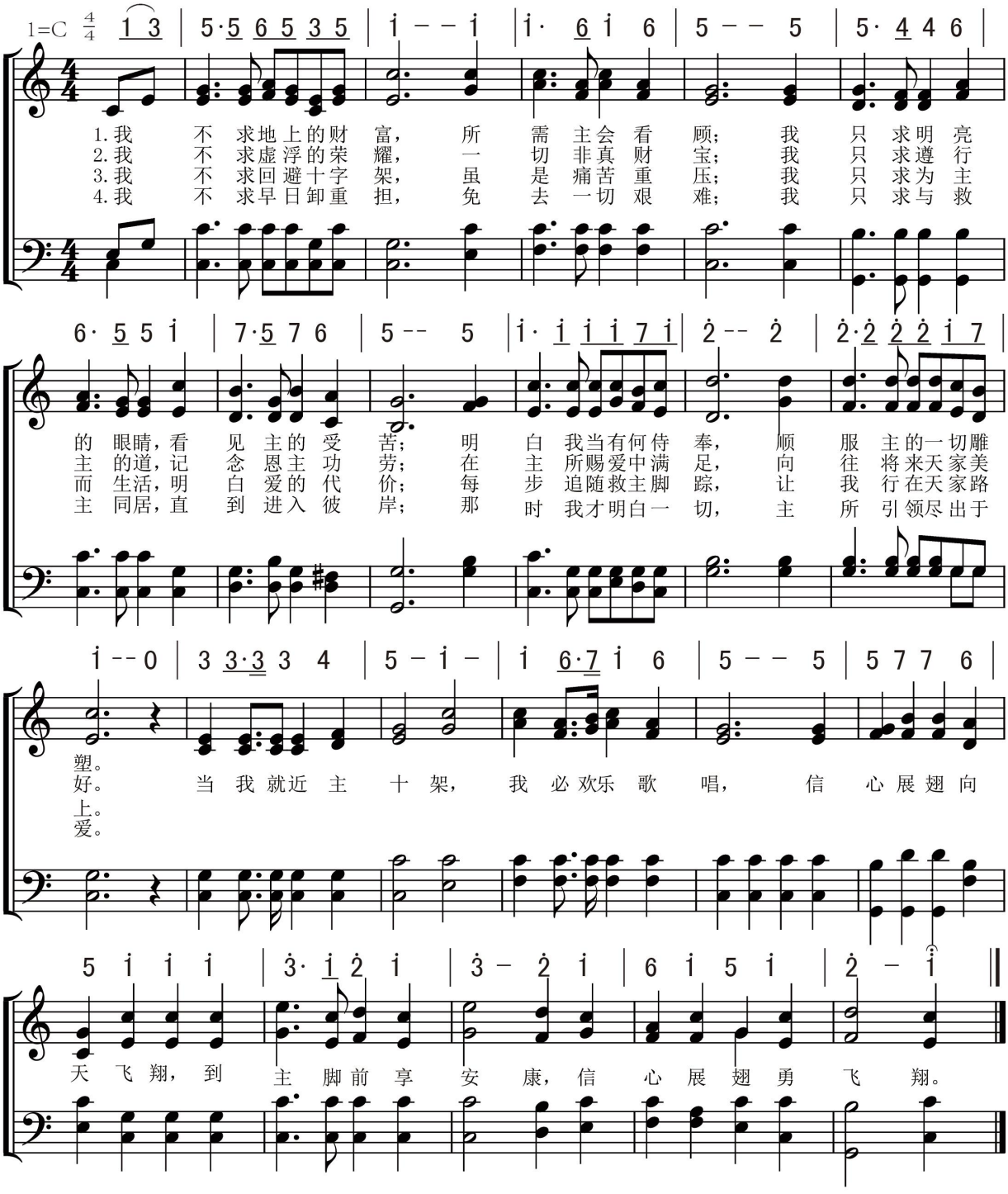

482 须将心门敞开

There’ a Saviour Who Stands

信徒生活
献　身

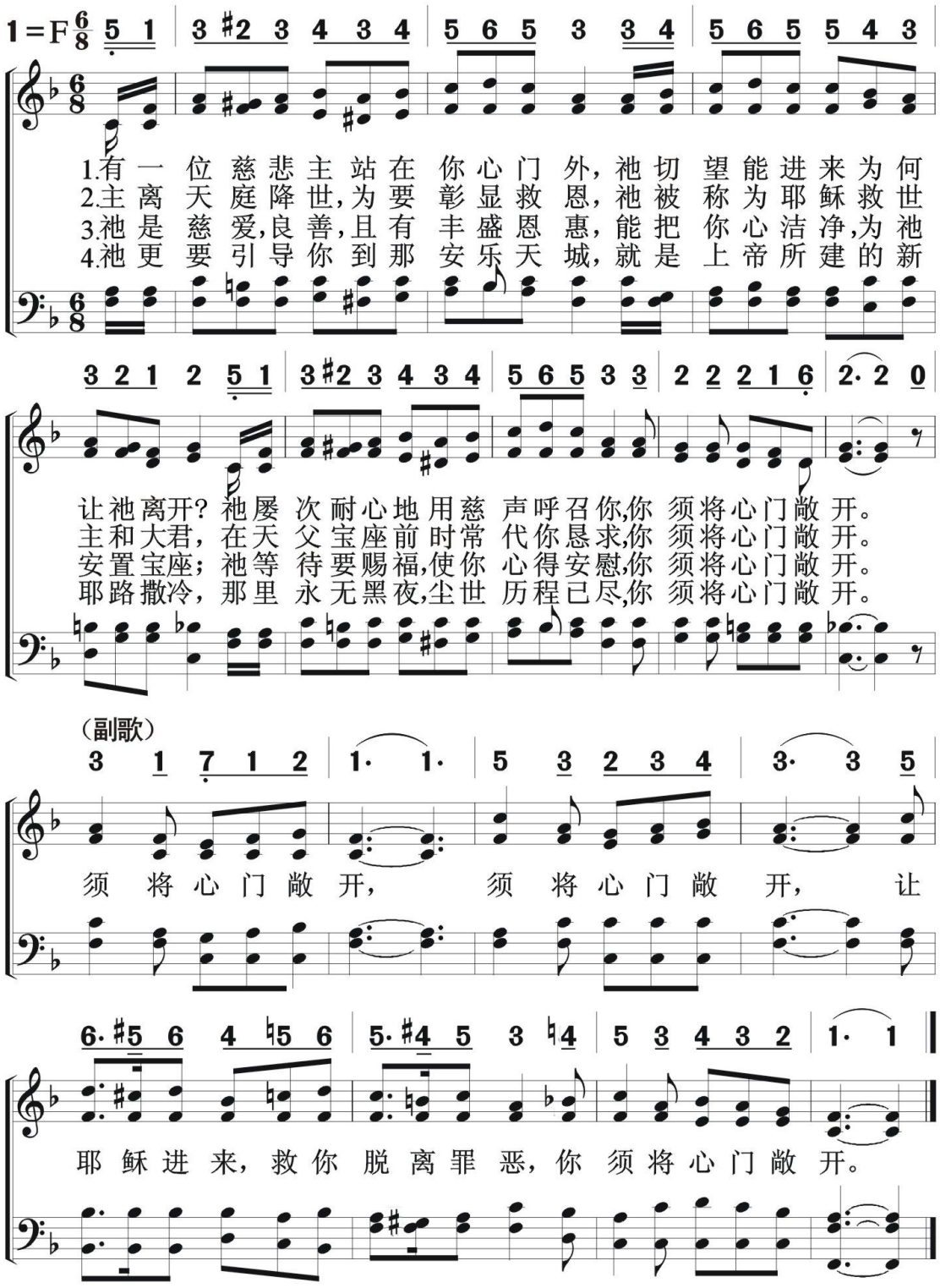

信徒生活
献　身

愿作主囚

Make Me A Captive，Lord

483

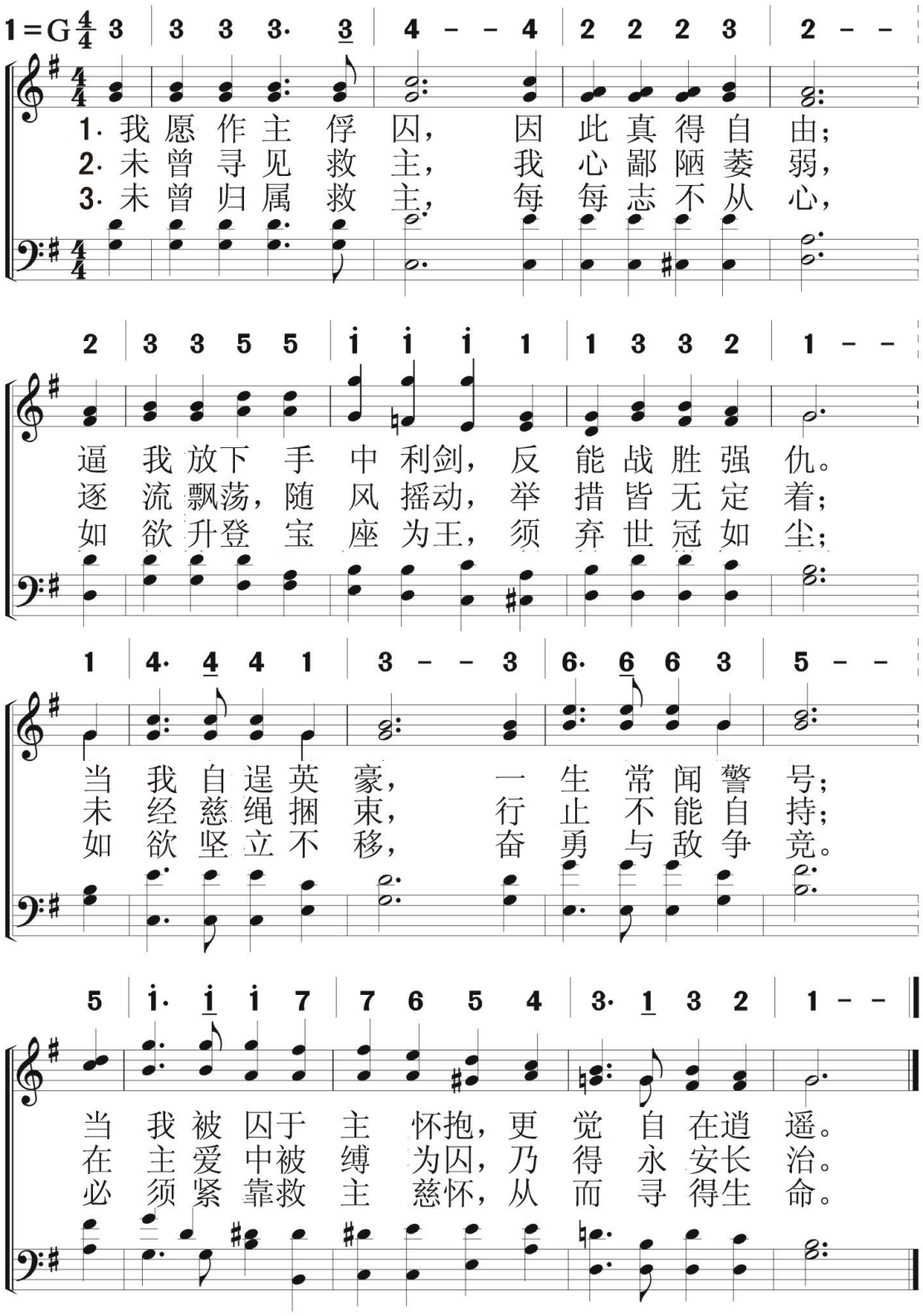

484 天路客旅

The Travellers Heavenward

信徒生活
奋　斗

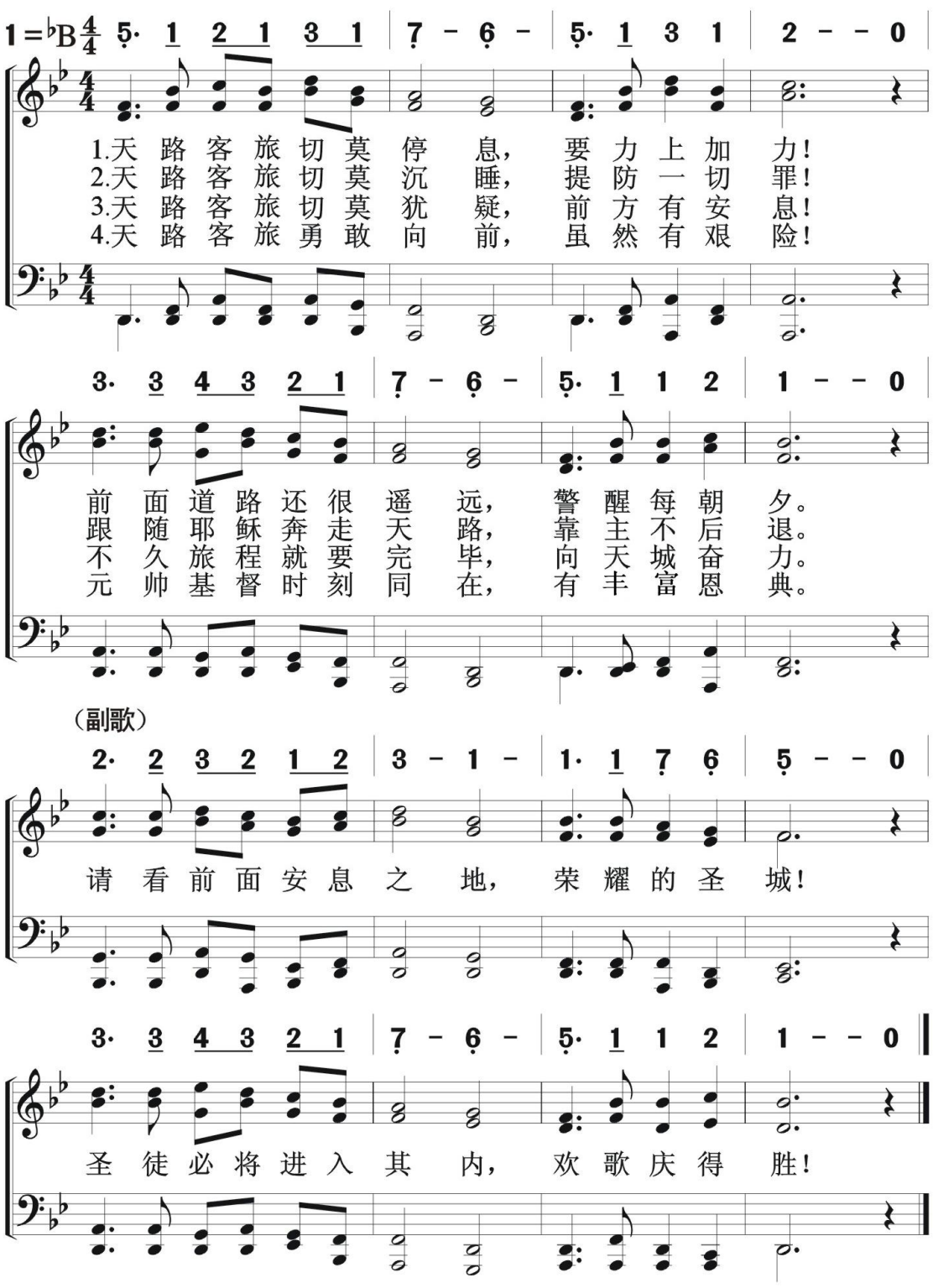

信徒生活
奋　斗

勇敢行善

485

Dare to Do Right

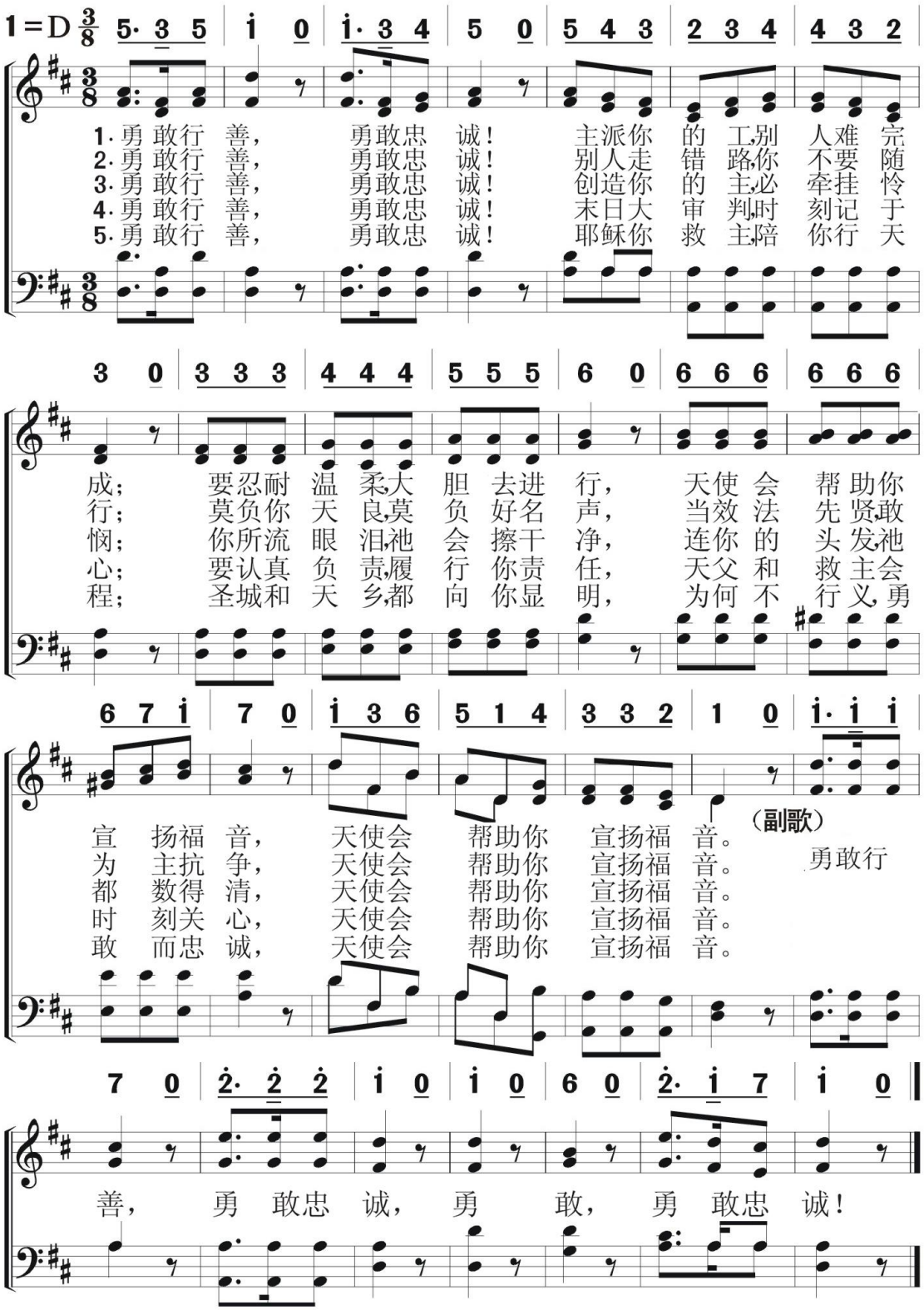

486 高扬号角声

Sound The Battle Cry

信徒生活
奋　斗

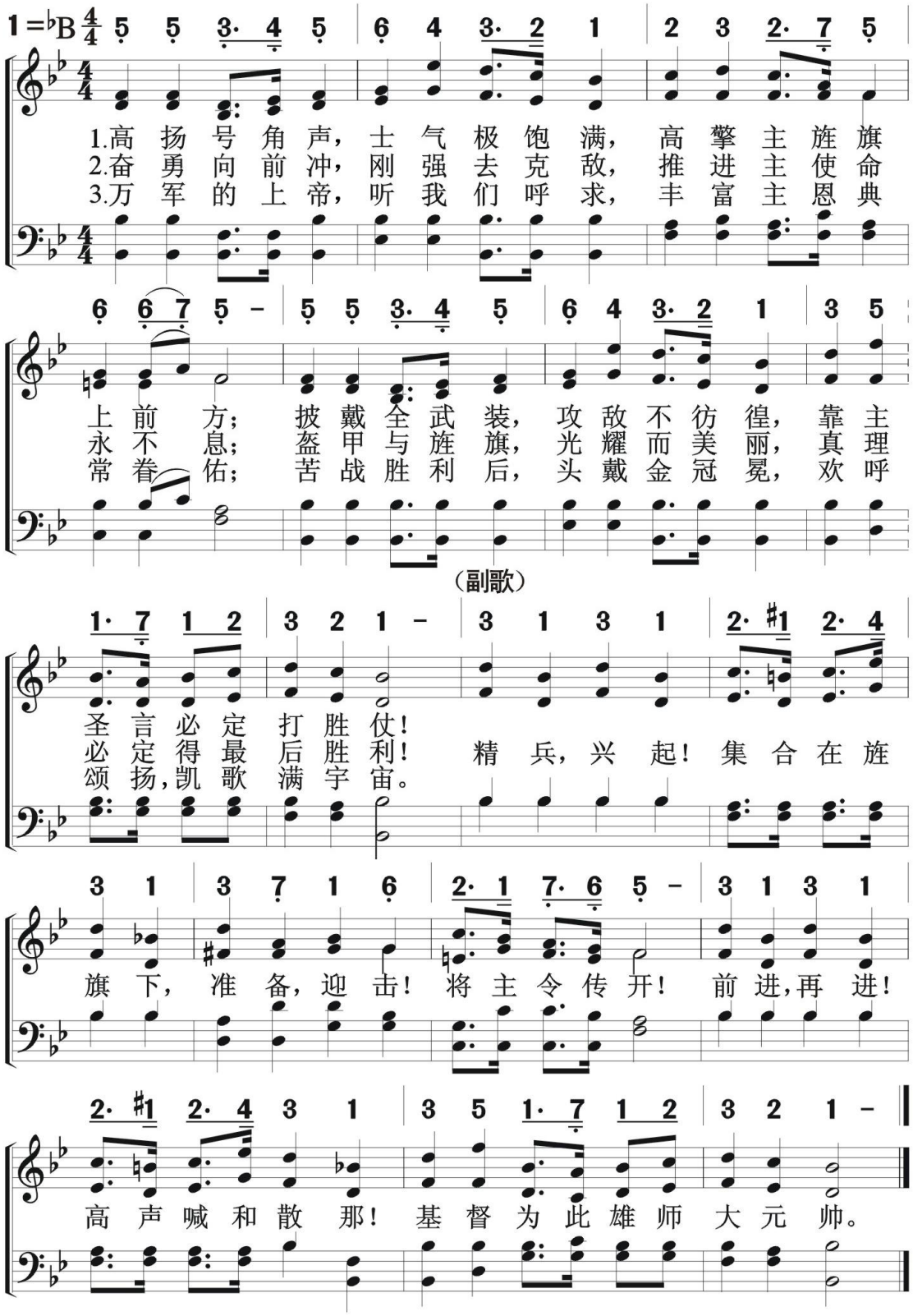

信徒生活

献　身

脱离自我

Lord, May Thy Blood Now Cleanse Me

487

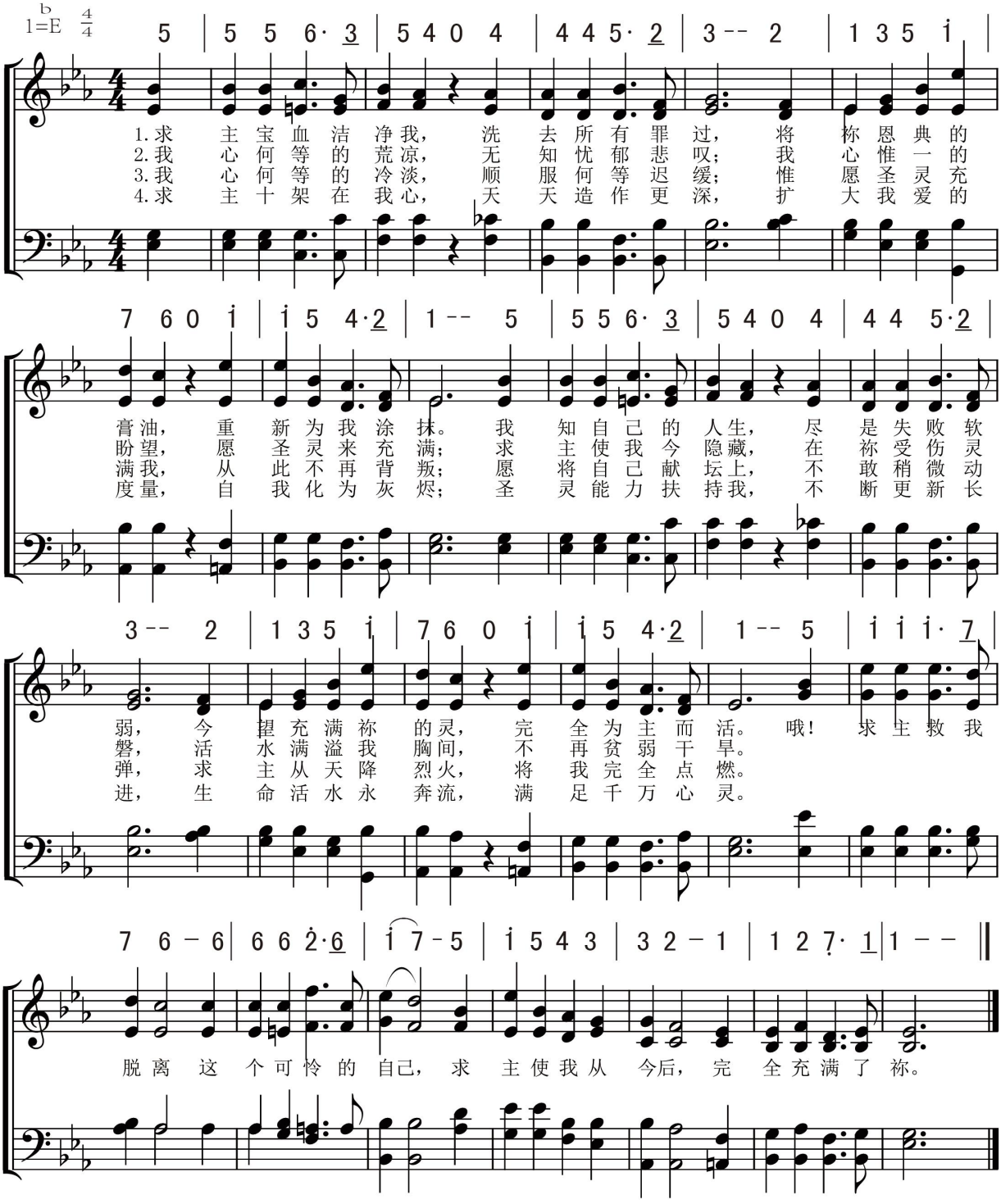

488 拒绝试探

Yield Not To Temptation

信徒生活
奋　斗

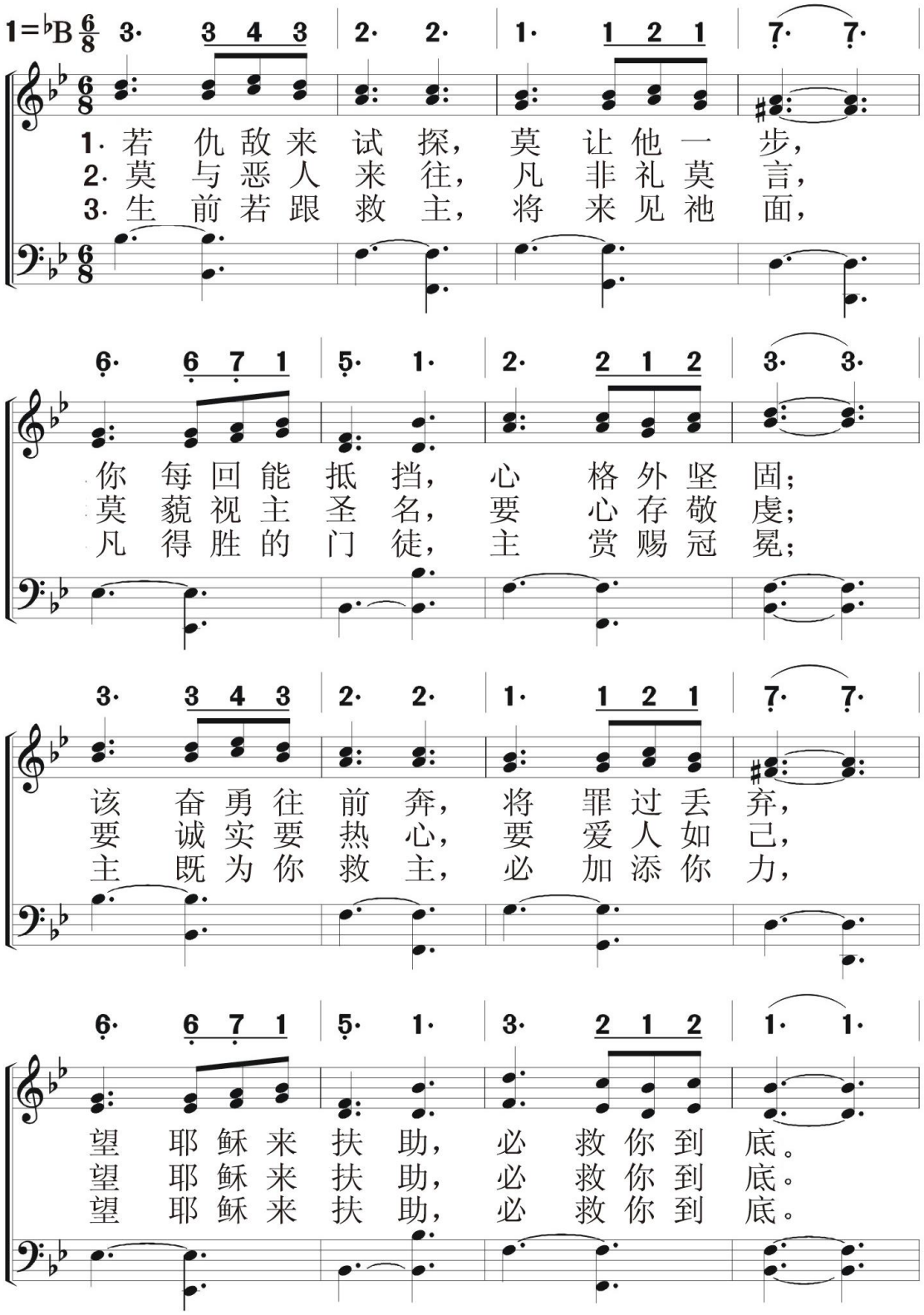

（副歌）

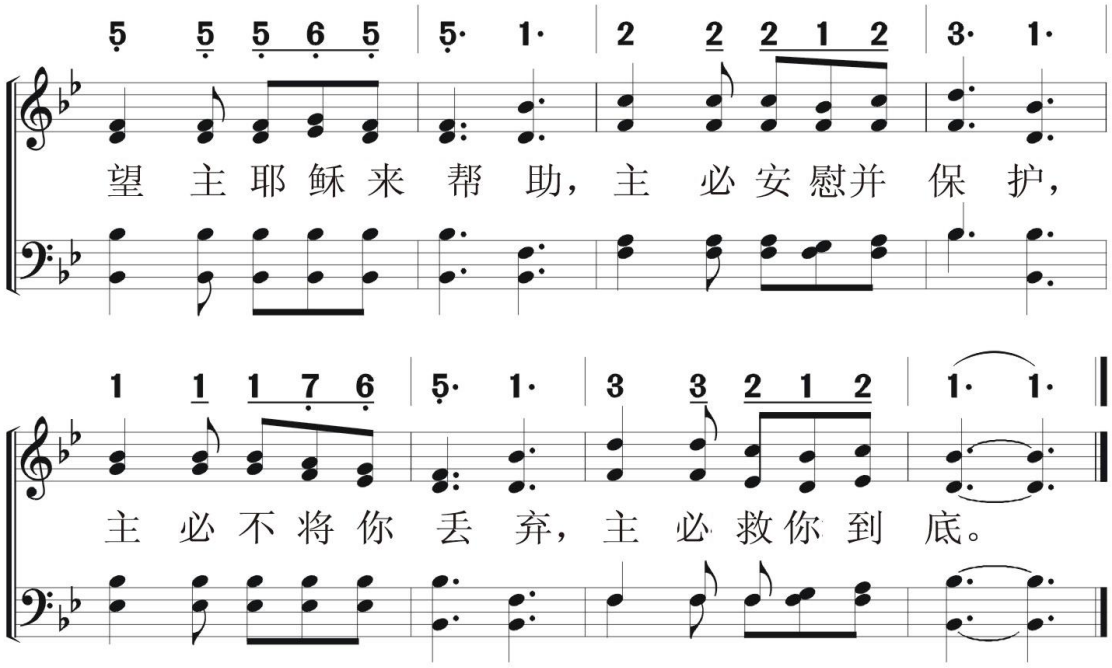

489 靠恩得胜

Conquering Now and Still To Conquer

信徒生活
奋　斗

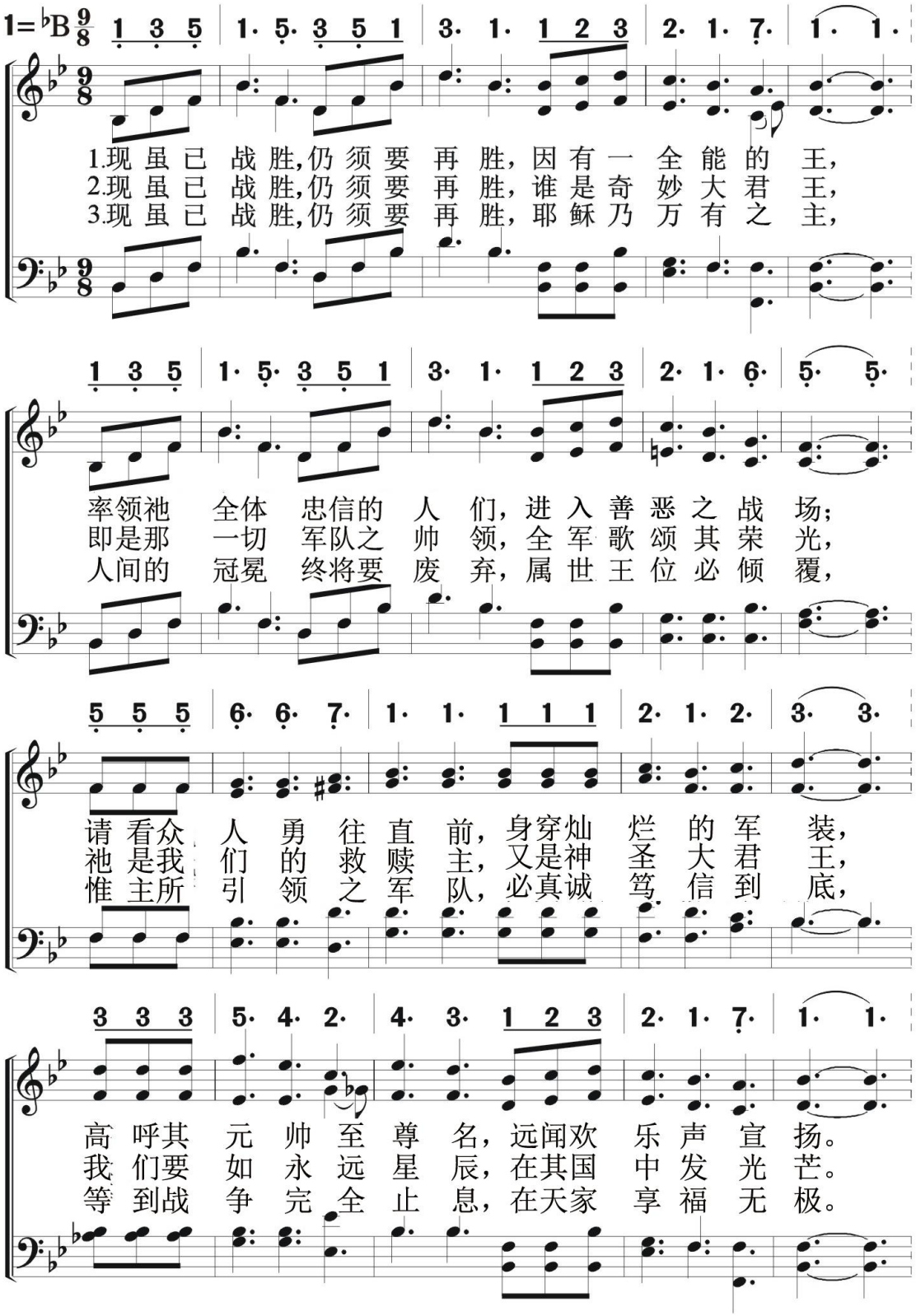

（副歌）

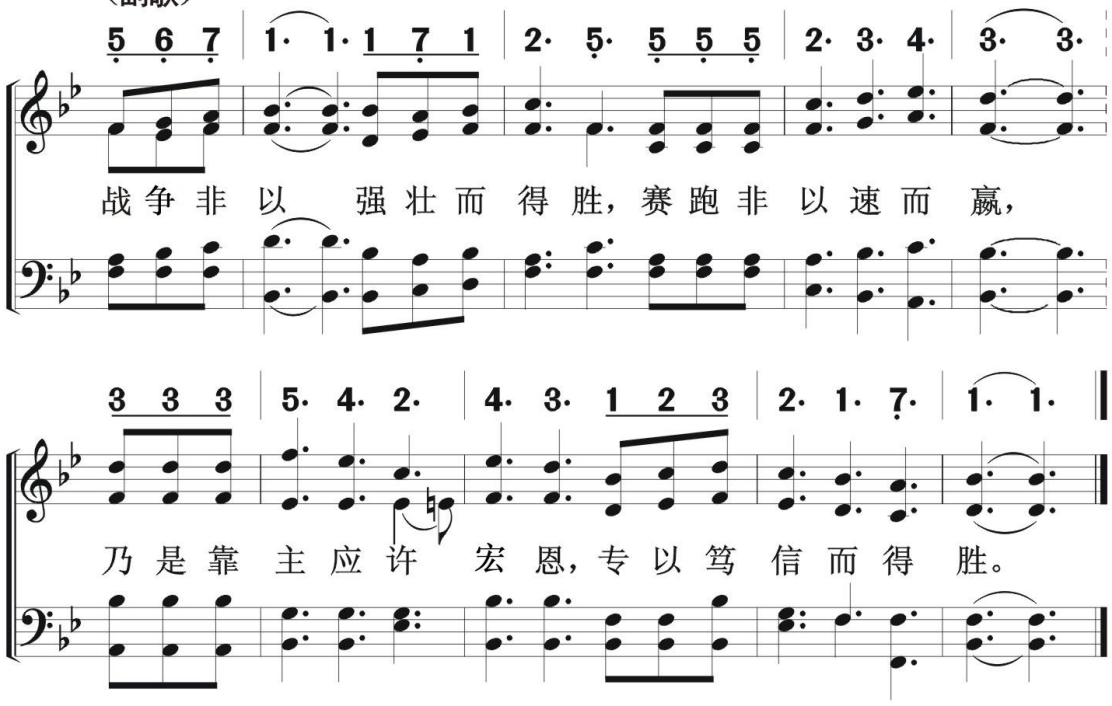
5 6 7 | 1· 1· 1 7 1 | 2· 5· 5 5 5 | 2· 3· 4· | 3· 3·
战争非以 强壮而得胜，赛跑非以速而 赢，
3 3 3 | 5· 4· 2· | 4· 3· 1 2 3 | 2· 1· 7· | 1· 1·
乃是靠主应许 宏恩，专以笃信而得 胜。

490 因信得胜

Encamped Along The Hills Of Light

信徒生活
奋　斗

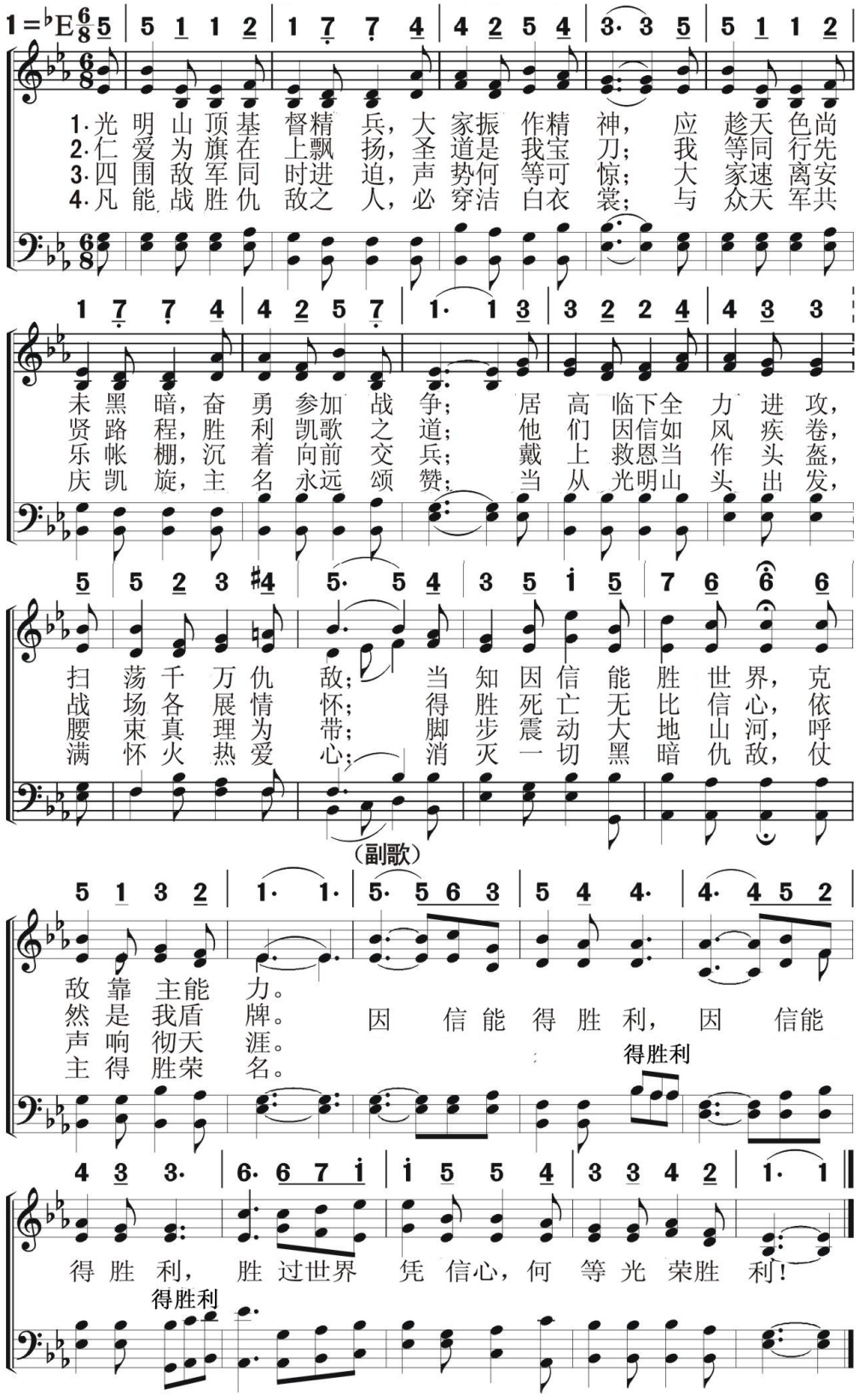

信徒灵修
奋　斗

前　进

Forward

491

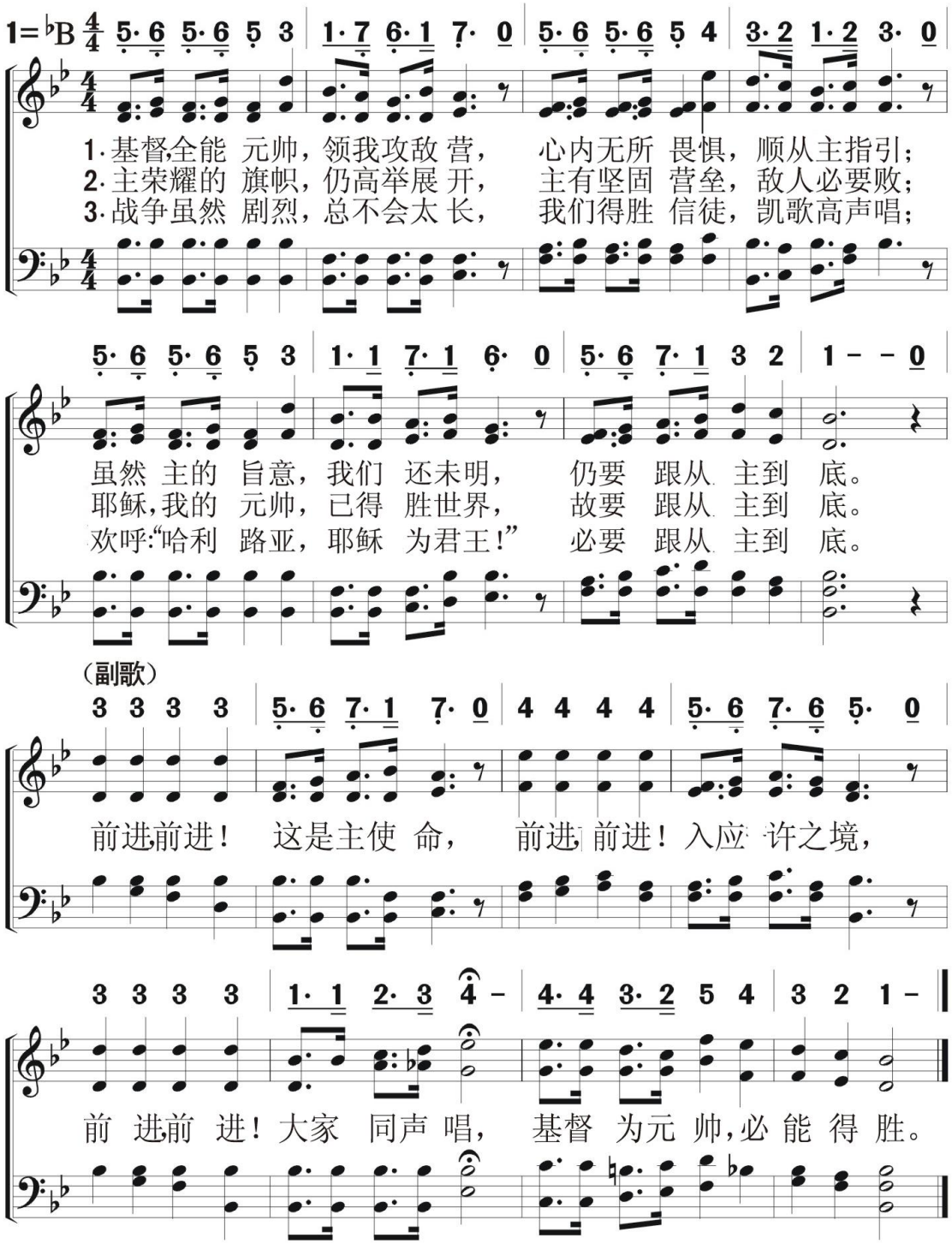

492 迎击恶敌

信徒生活
奋　斗

Stand Like the Brave

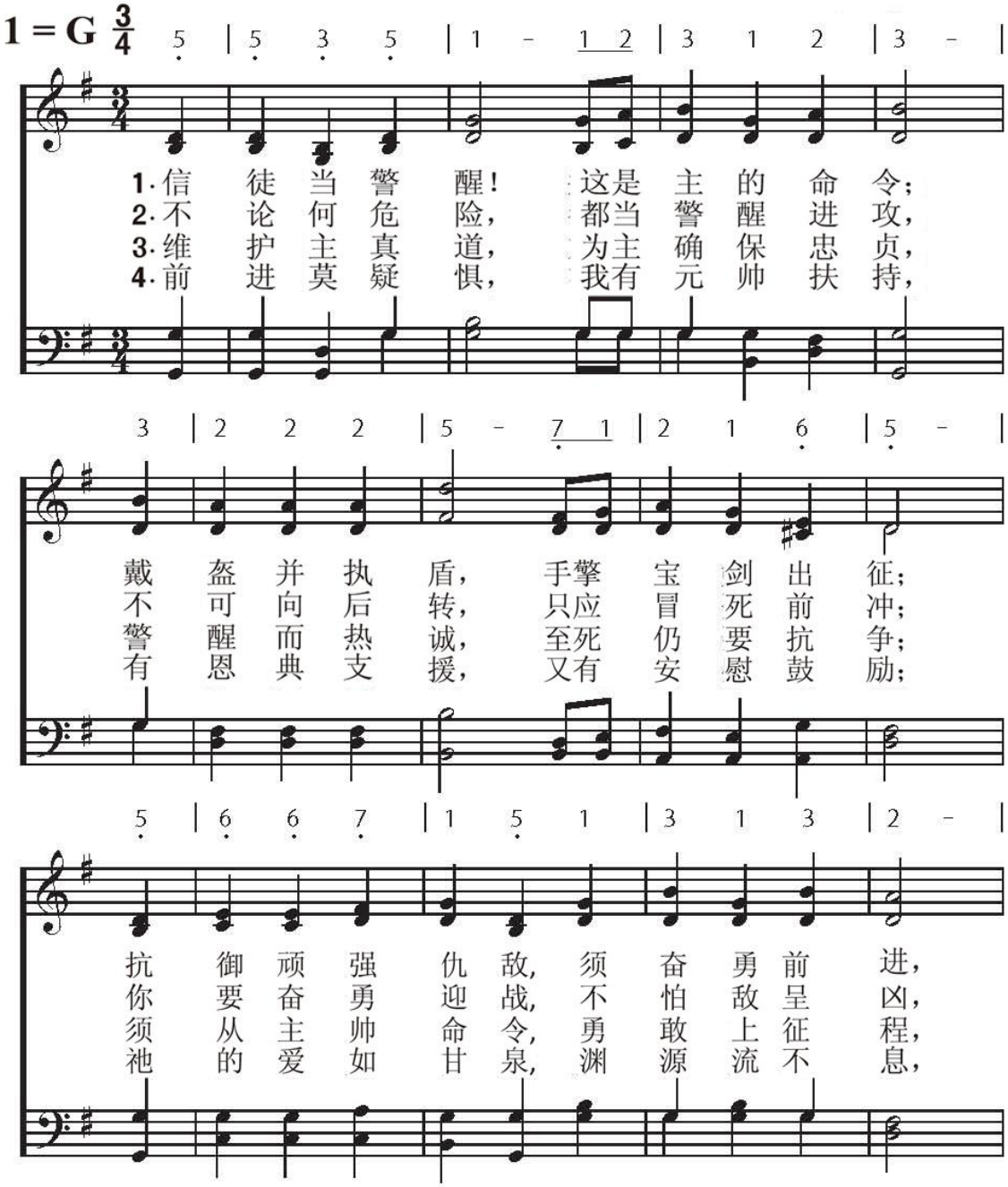

（副歌）

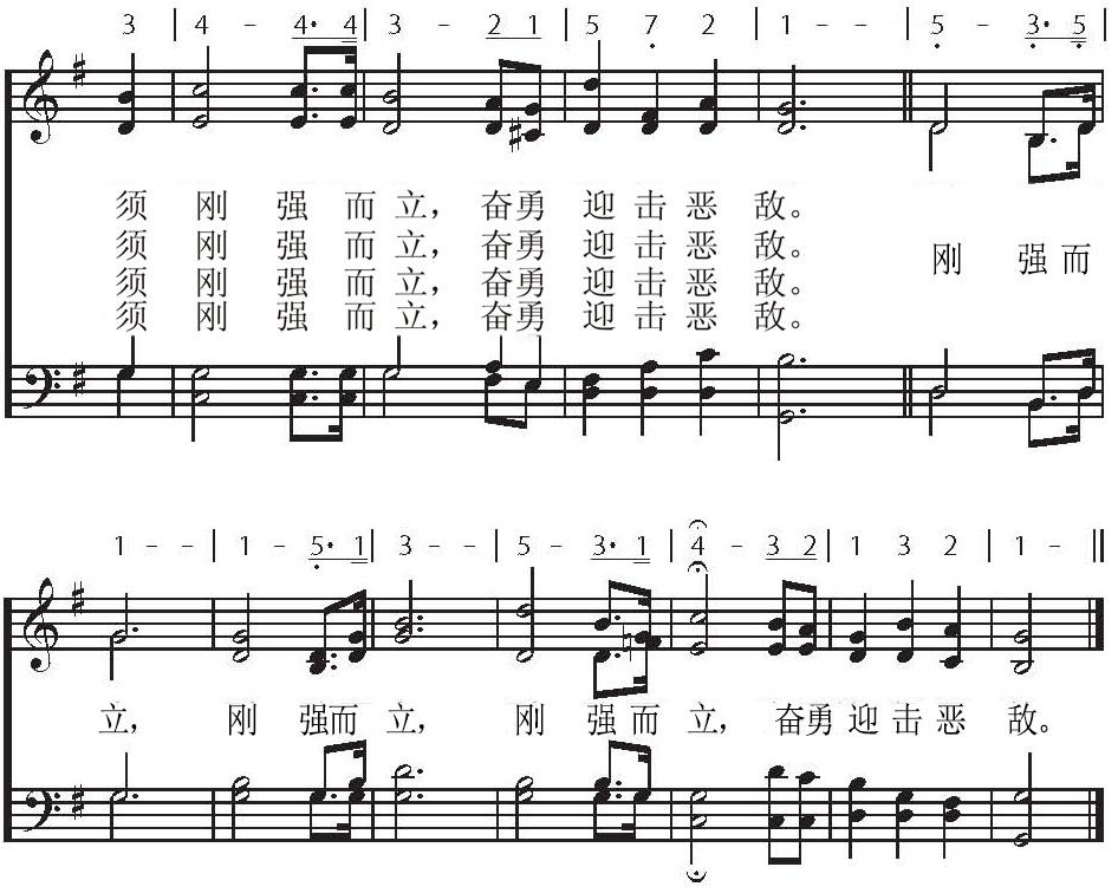
3 | 4 - 4· 4 | 3 - 2 1 | 5 7 2 | 1 - - | 5 - 3· 5 |
须 刚 强 而 立， 奋勇 迎 击 恶 敌。
须 刚 强 而 立， 奋勇 迎 击 恶 敌。
须 刚 强 而 立， 奋勇 迎 击 恶 敌。
须 刚 强 而 立， 奋勇 迎 击 恶 敌。
刚 强 而
1 - - | 1 - 5· 1 | 3 - - | 5 - 3· 1 | 4 - 3 2 | 1 3 2 | 1 - ||
立， 刚 强而 立， 刚 强 而 立， 奋勇 迎 击 恶 敌。

493 我是耶稣精兵

Hold The Fort

信徒生活
奋　斗

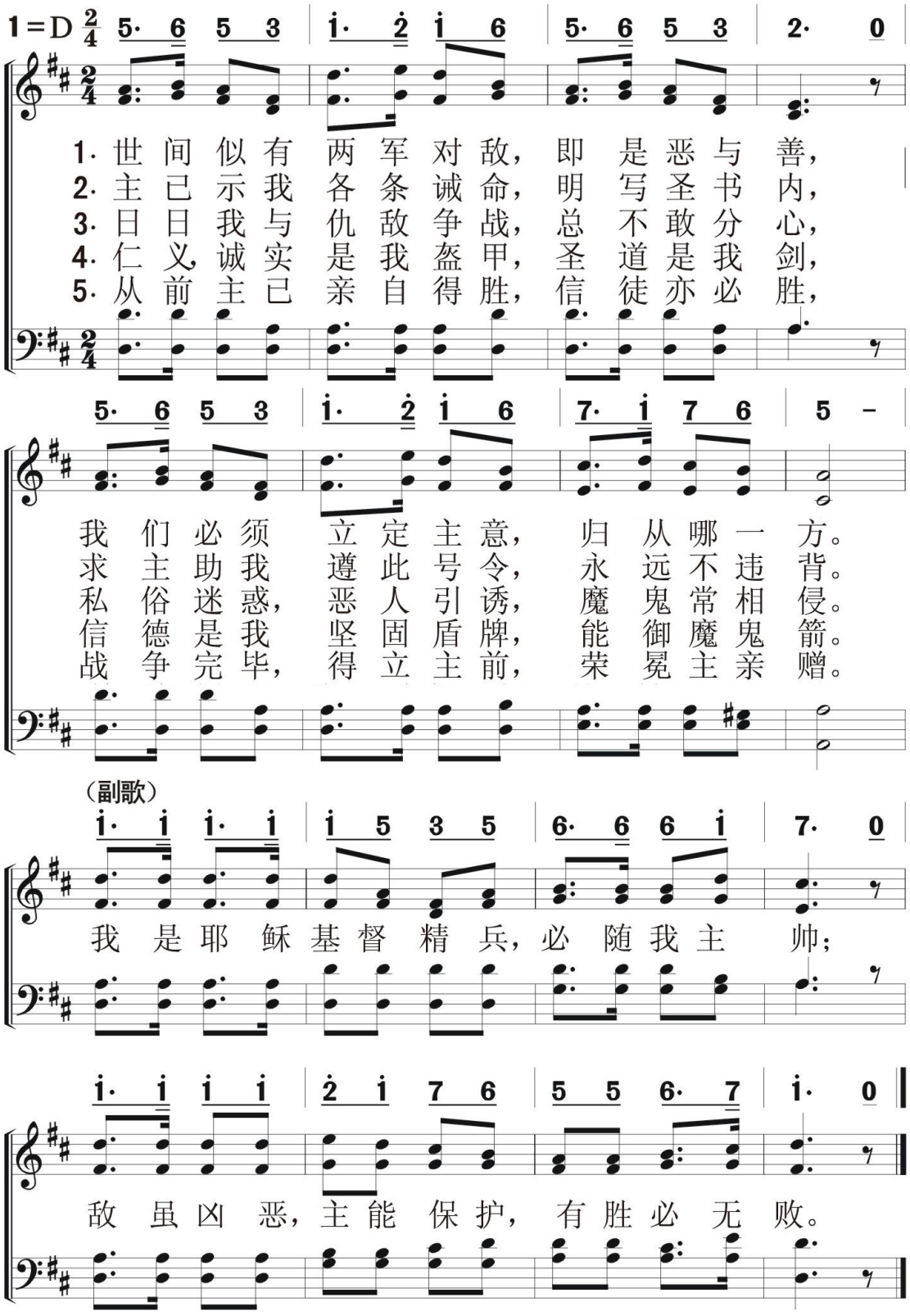

信徒生活
奋　斗

基督精兵前进

Onward Christian Soldiers

494

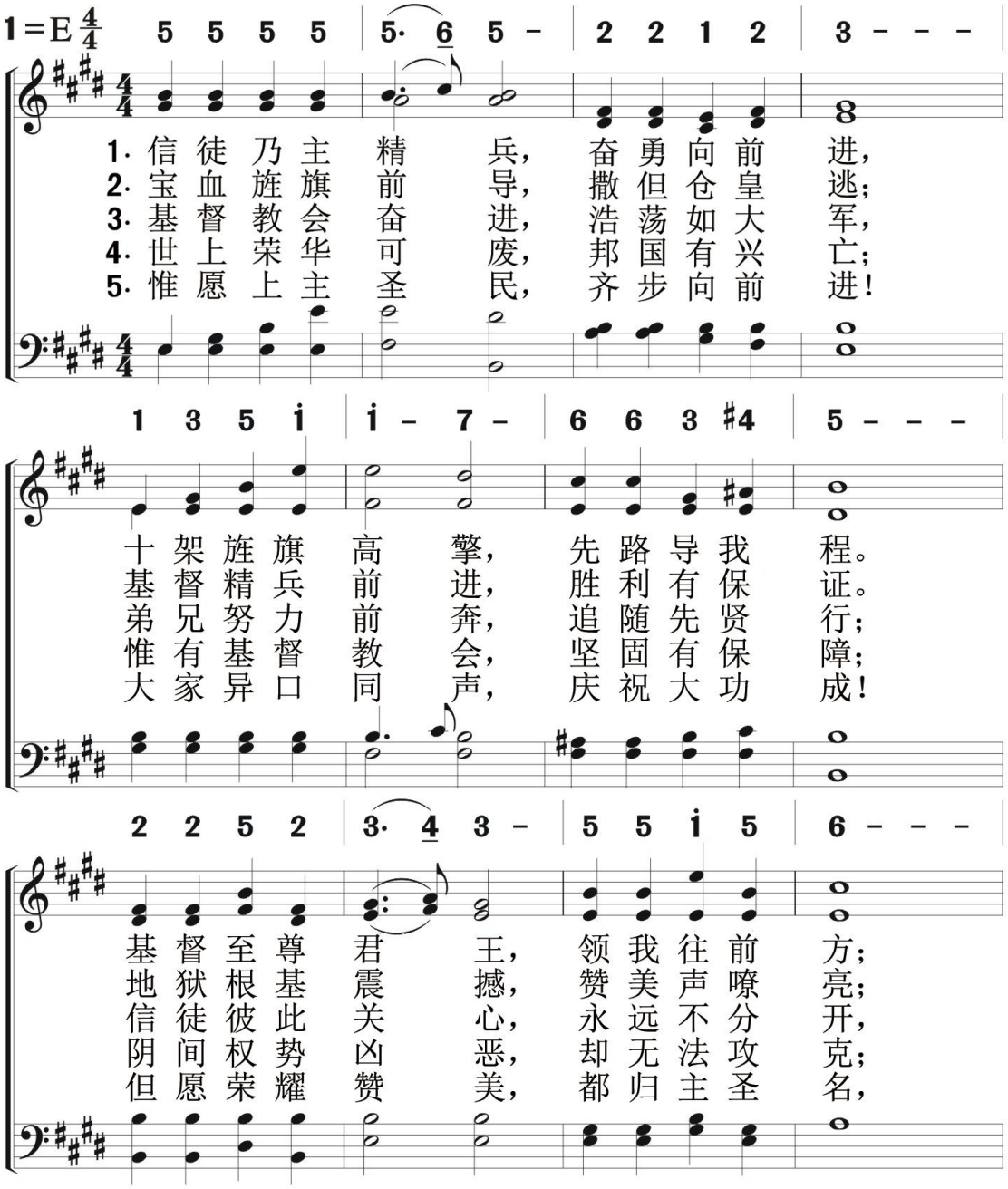

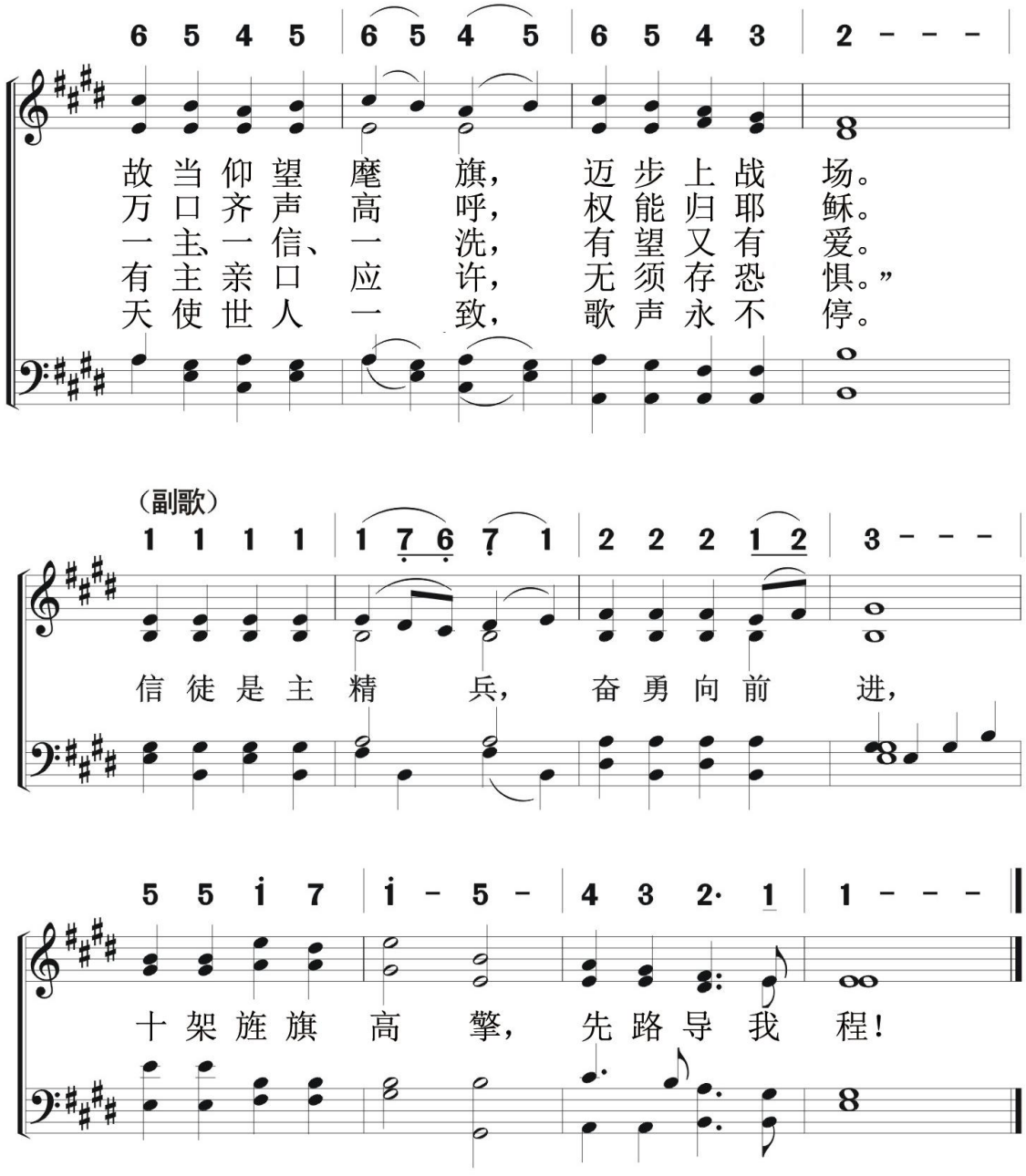
6 5 4 5 | 6 5 4 5 | 6 5 4 3 | 2 - - -
故当仰望麾旗，迈步上战场。
万口齐声高呼，权能归耶稣。
一主、一信、一洗，有望又有爱。
有主亲口应许，无须存恐惧。”
天使世人一致，歌声永不停。
（副歌）
1 1 1 1 | 1 7 6 7 1 | 2 2 2 1 2 | 3 - - -
信徒是主精兵，奋勇向前进，
5 5 i 7 | i - 5 - | 4 3 2· 1 | 1 - - -
十架旌旗高擎，先路导我程！

信徒生活
奋　斗

站立为耶稣

Stand Up！ Stand Up For Jesus!

495

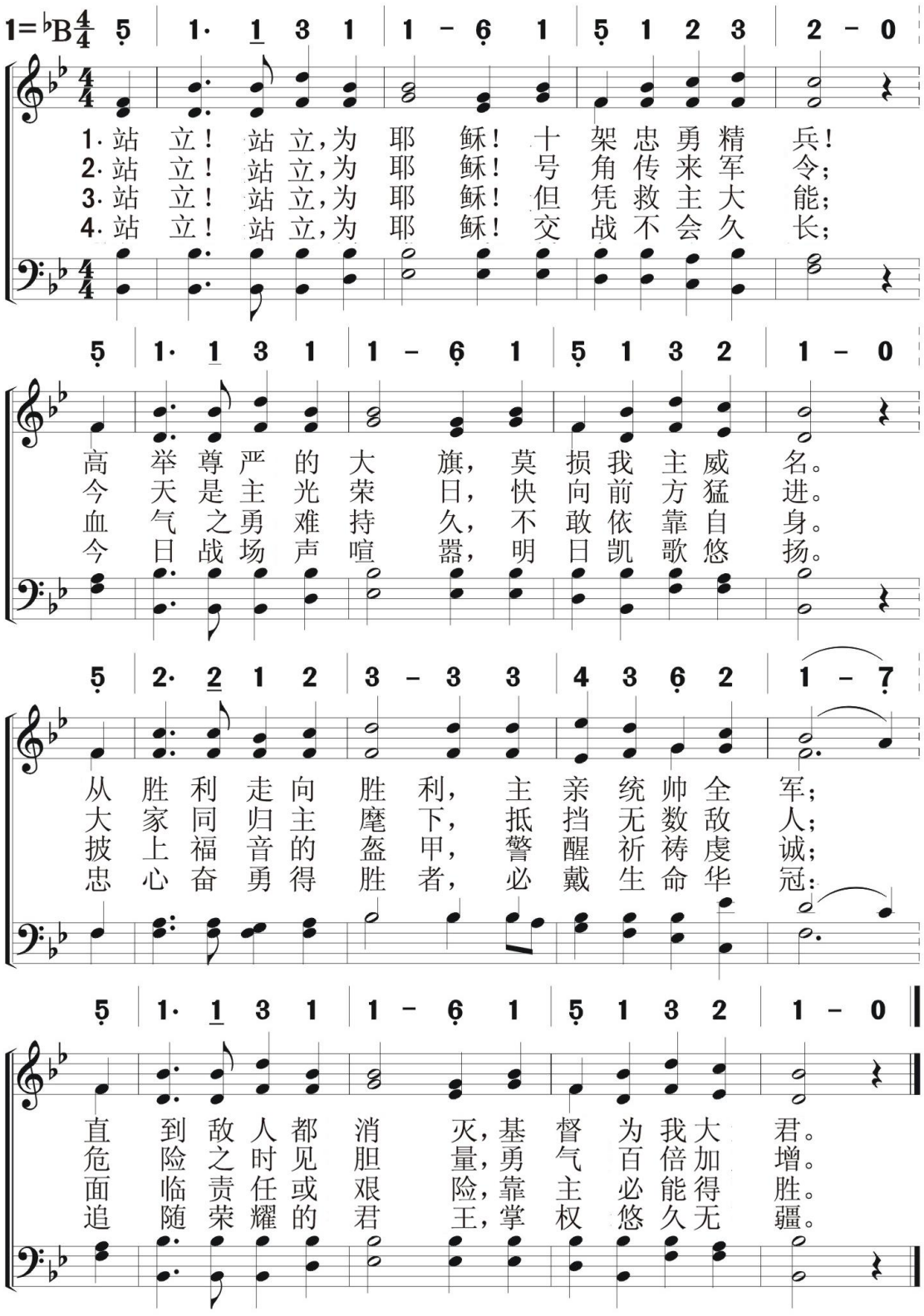

496 只有主知

Only Lord Knows

信徒生活
奋　斗

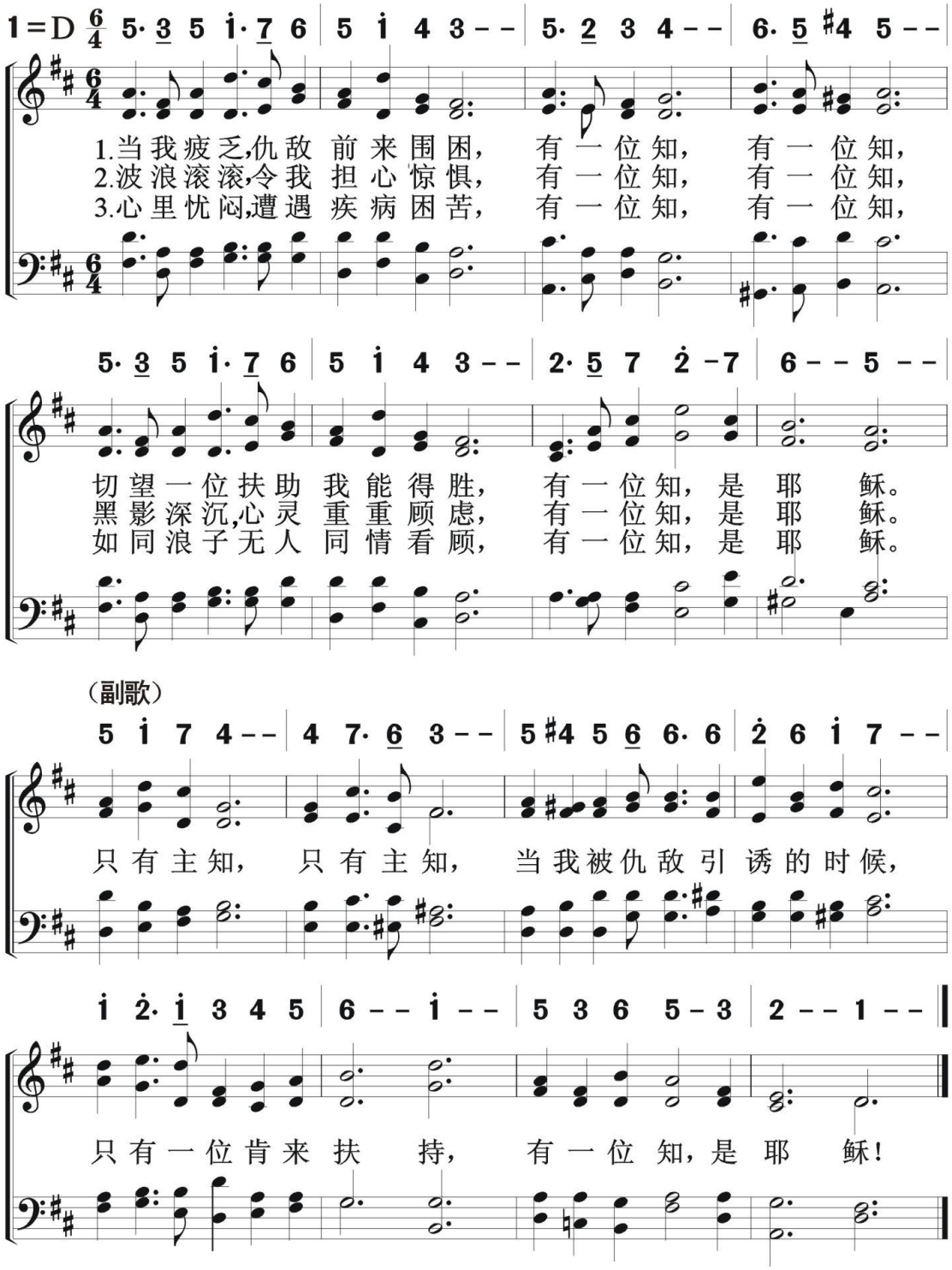

信徒生活
奋　斗

主手的安排

The Arrangement of Lord’ Hand

497

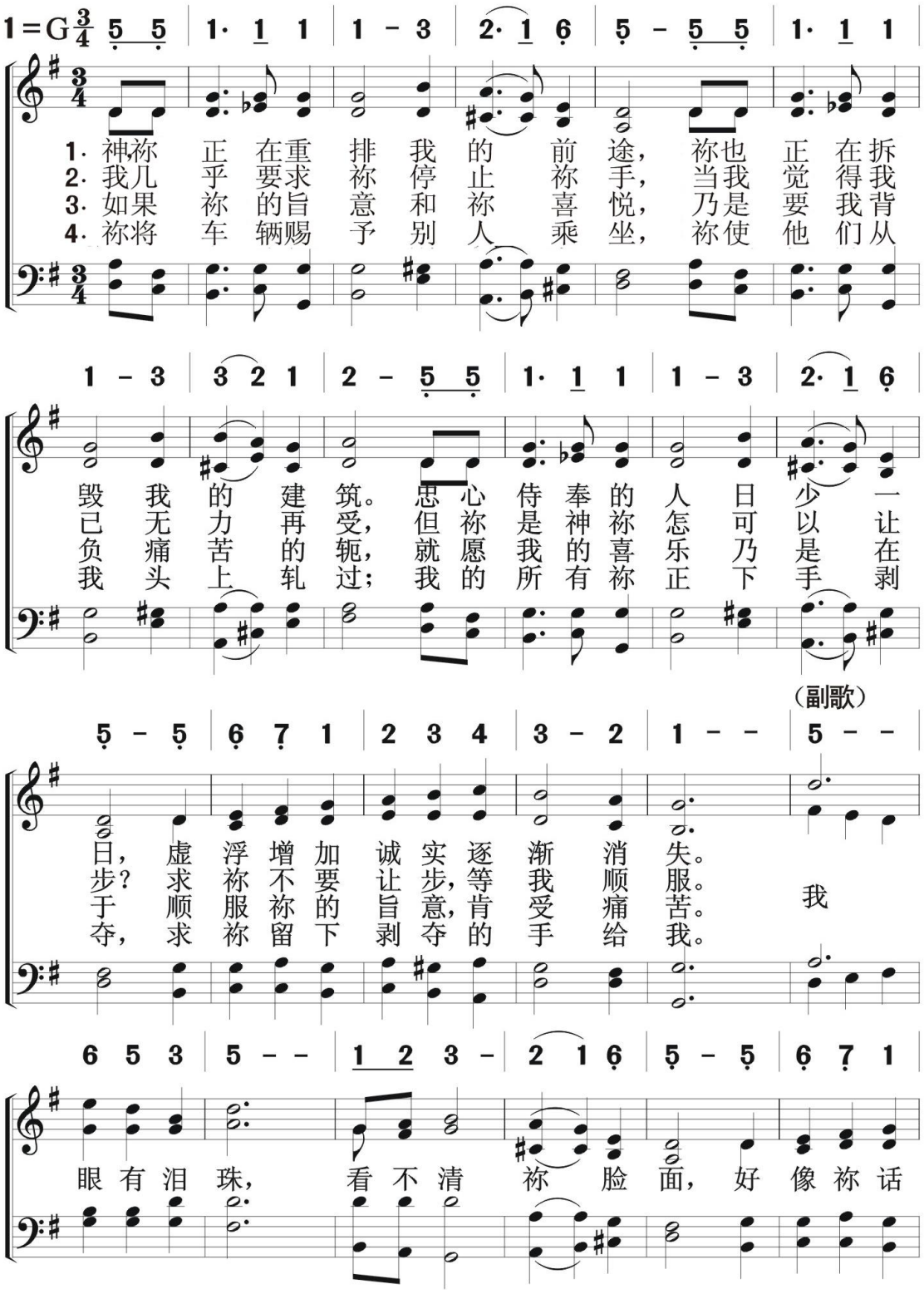

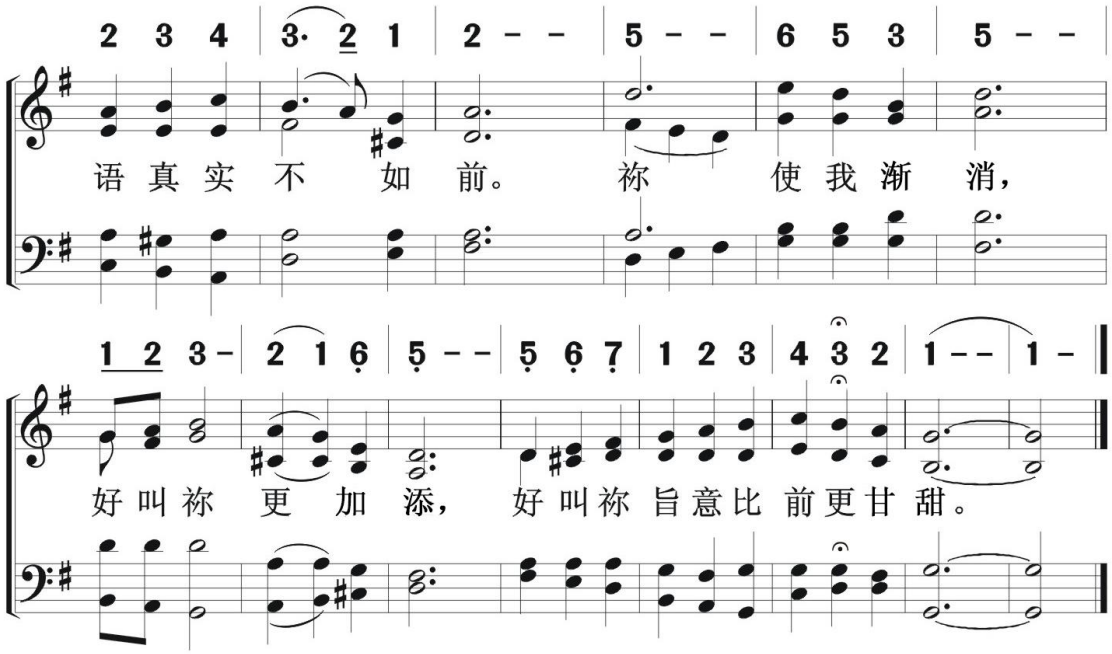

498 十架与冠冕

Must Jesus Bear The Cross Alone

信徒生活
奋　斗

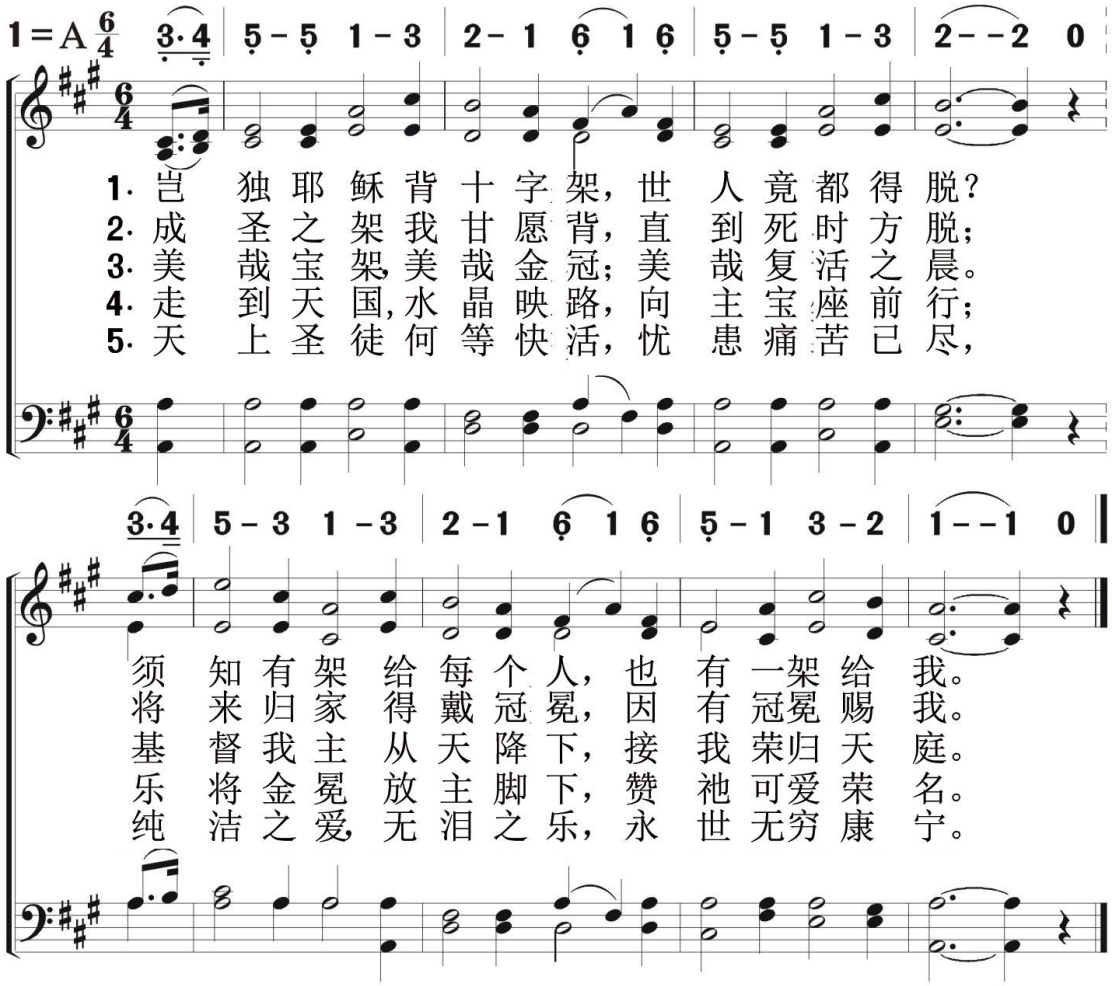

天国的后嗣 499

Heir Of The Kingdom

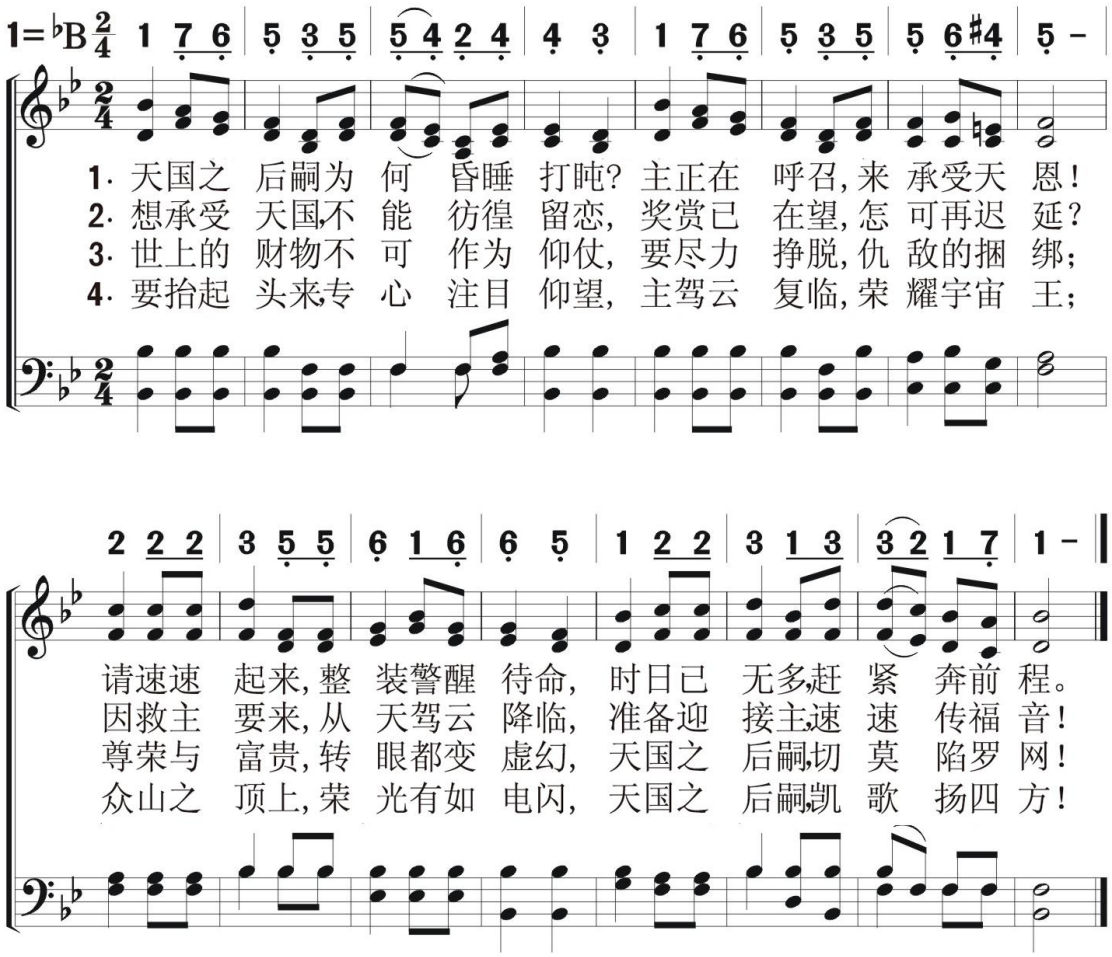

500 爱的交通

Communication Of Love

信徒生活
信　　靠

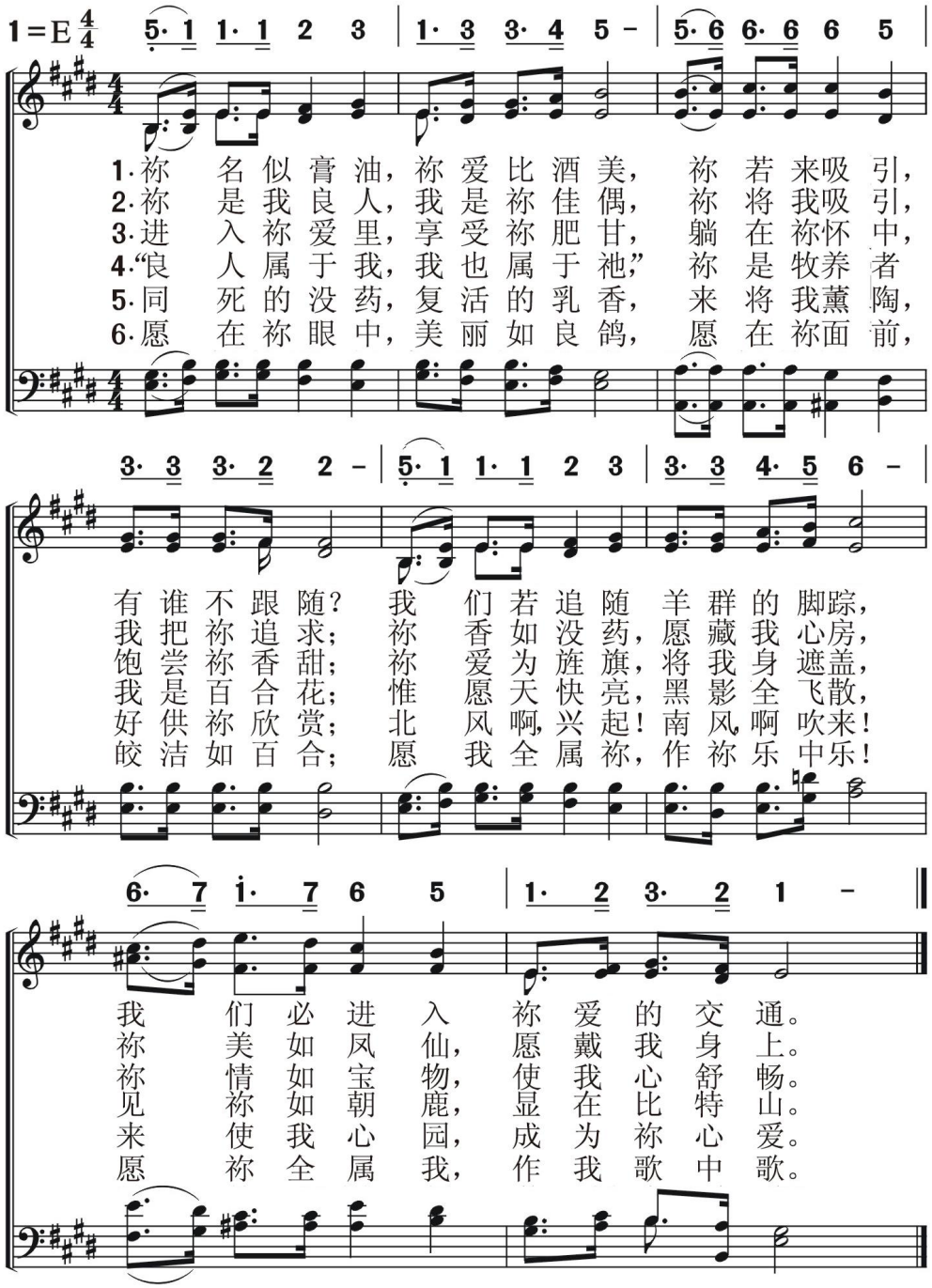

信徒生活
信　　靠

爱的彩虹
Love's Rainbow

501

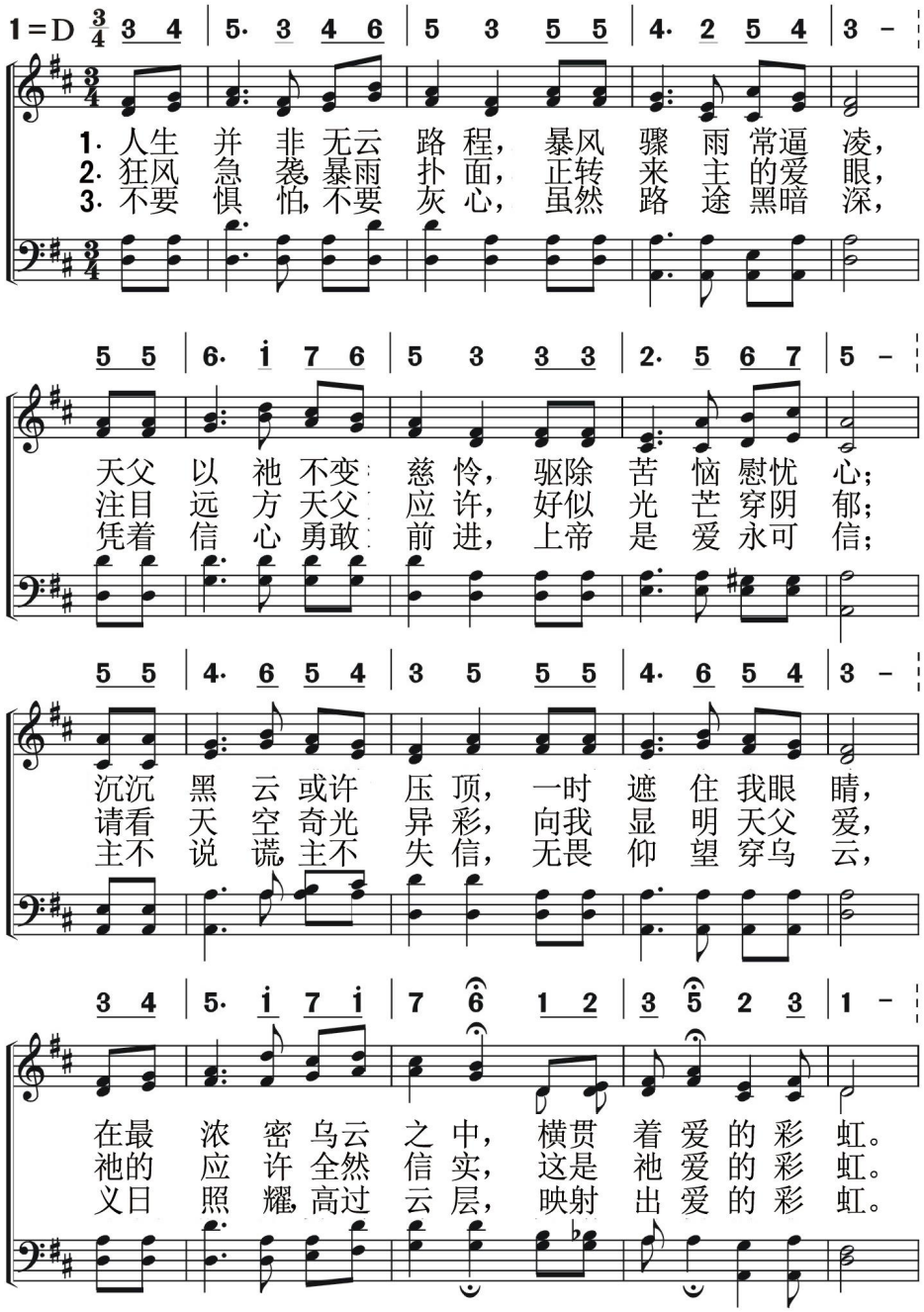

（副歌）

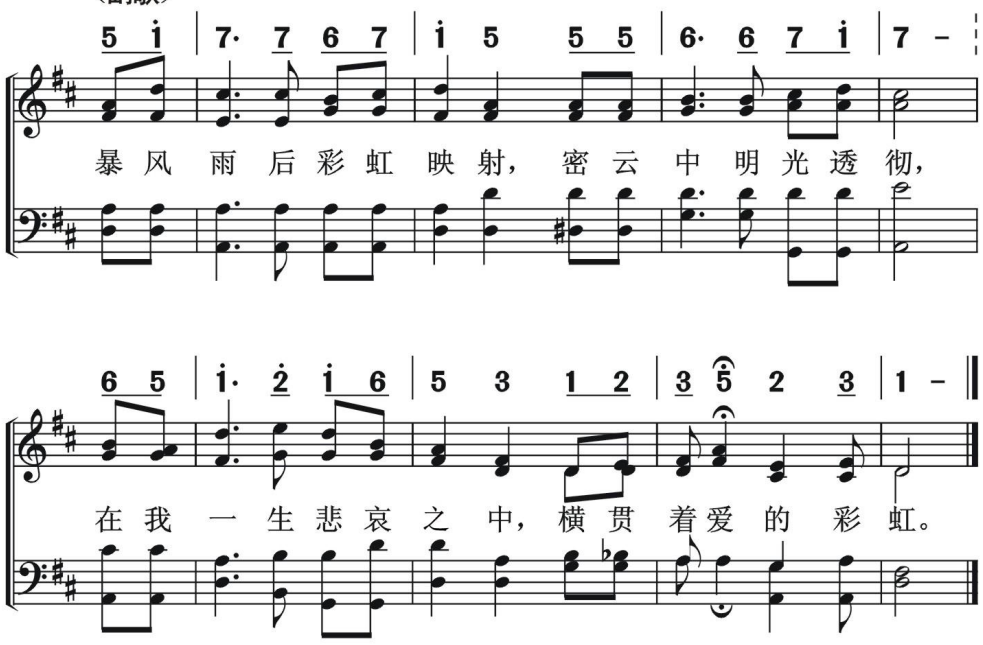
5 i | 7· 7 6 7 | i 5 5 5 | 6· 6 7 i | 7 -
暴 风 雨 后 彩 虹 映 射， 密 云 中 明 光 透 彻，
6 5 | i· 2 i 6 | 5 3 1 2 | 3 5 2 3 | 1 -
在 我 一 生 悲 哀 之 中， 横 贯 着 爱 的 彩 虹。

信徒生活
信　　靠

常住爱中　502

In Heavenly Love Abiding

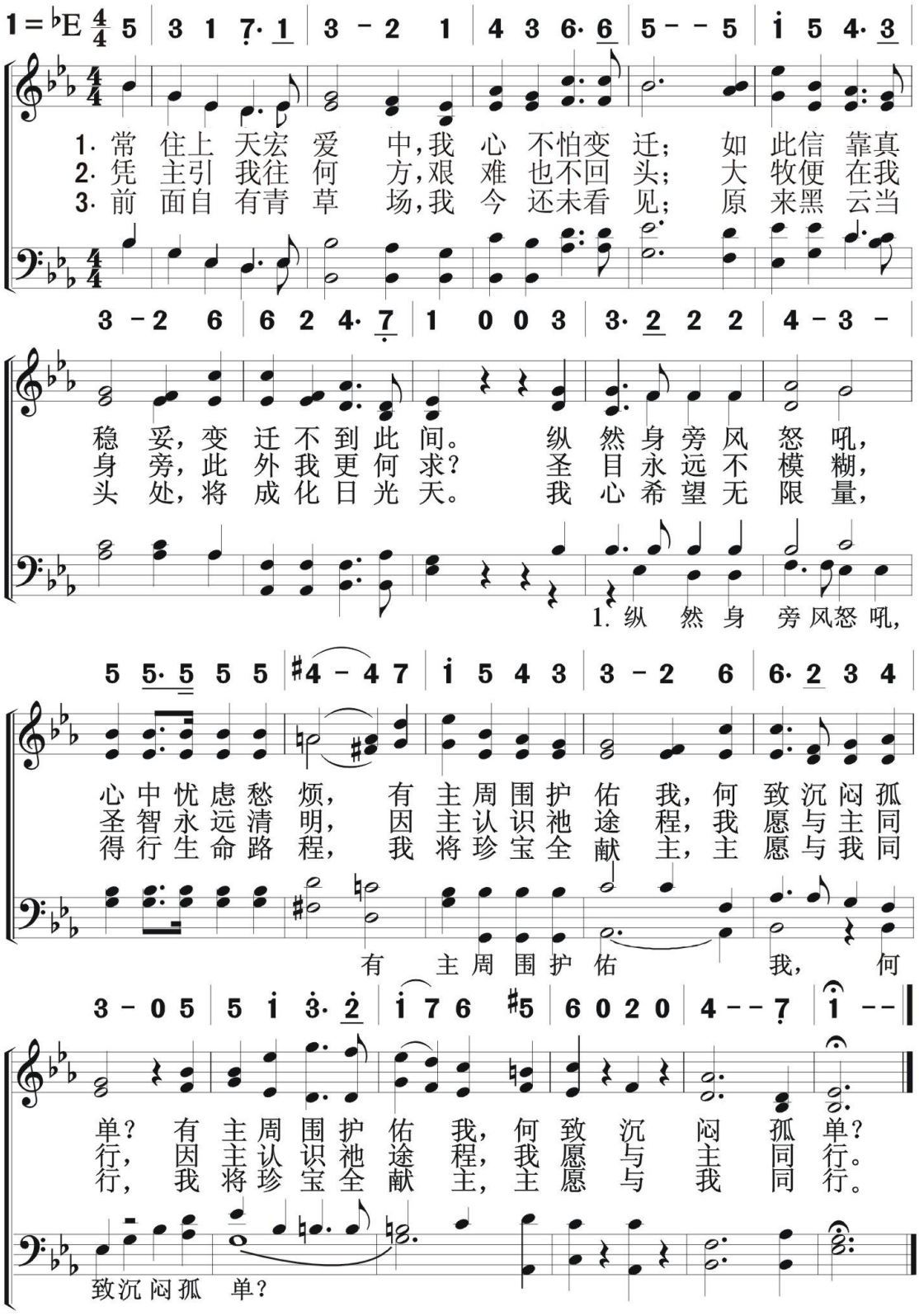

503

保持信心

Keeping Faith

信徒生活

献　身

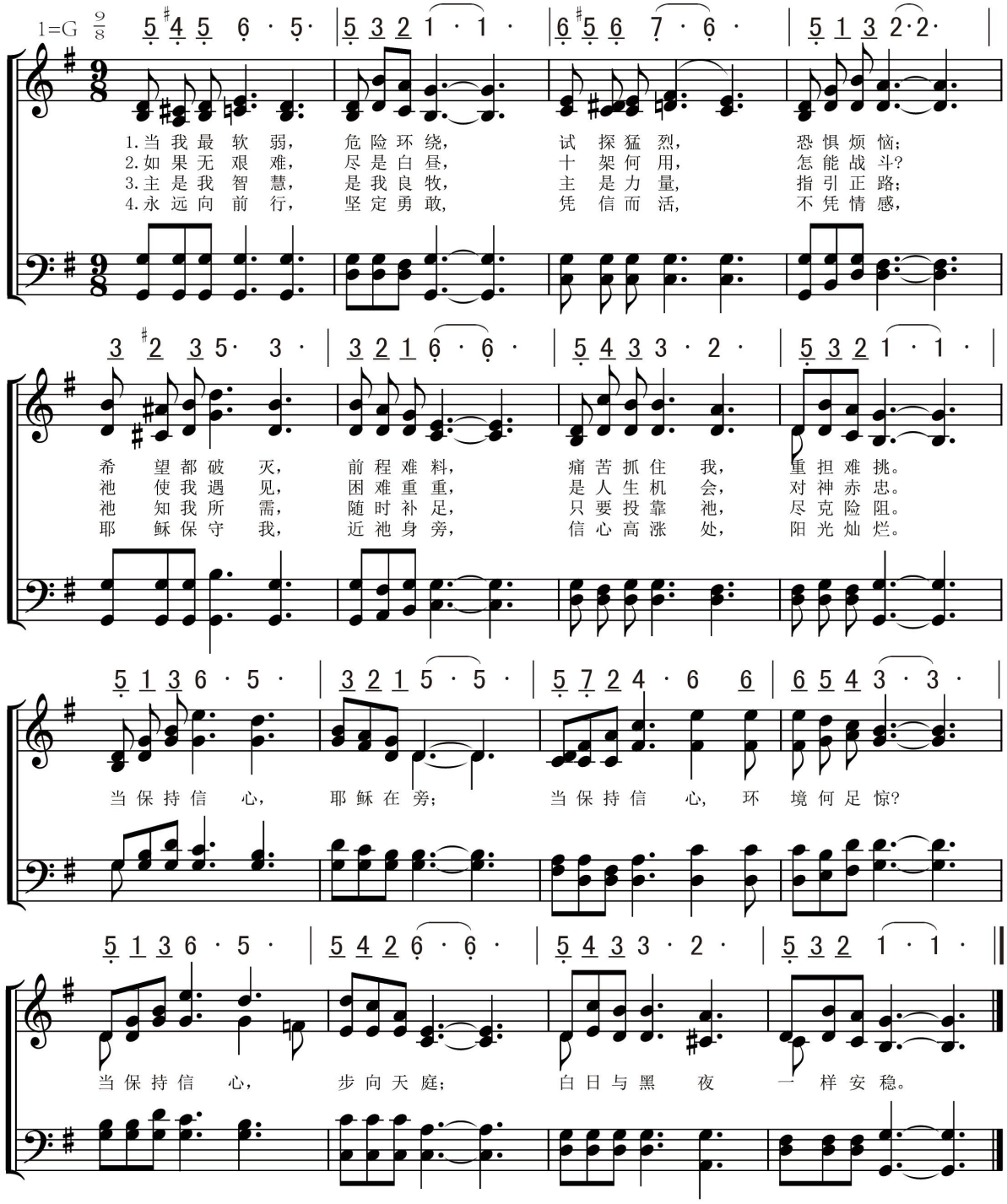

信徒生活
信　　靠

撸主钉痕手

The Nail-scarred Hand

504

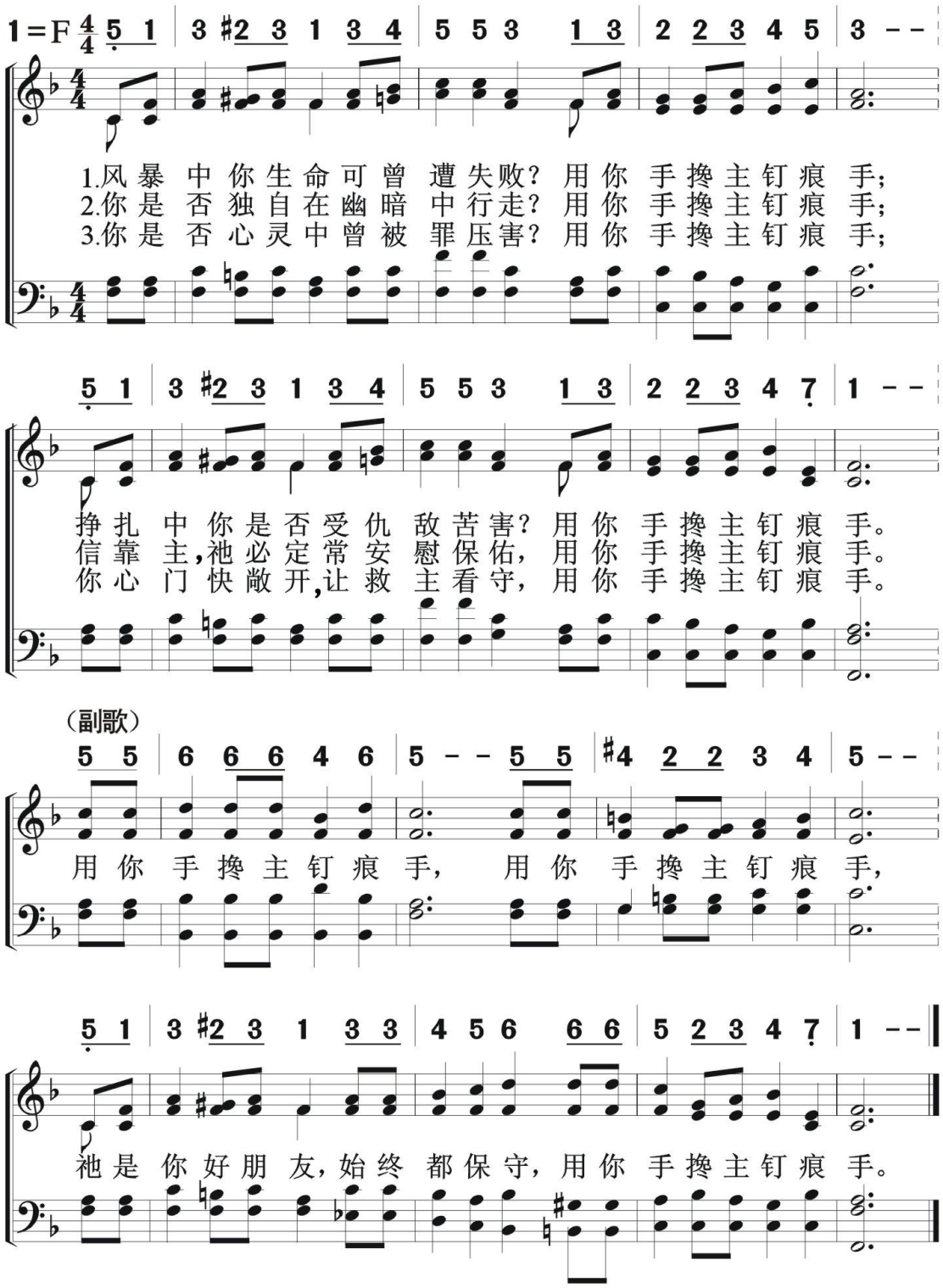

505 爱我比这些更深吗

Do You Love Me More Than These?

信徒生活
信　　靠

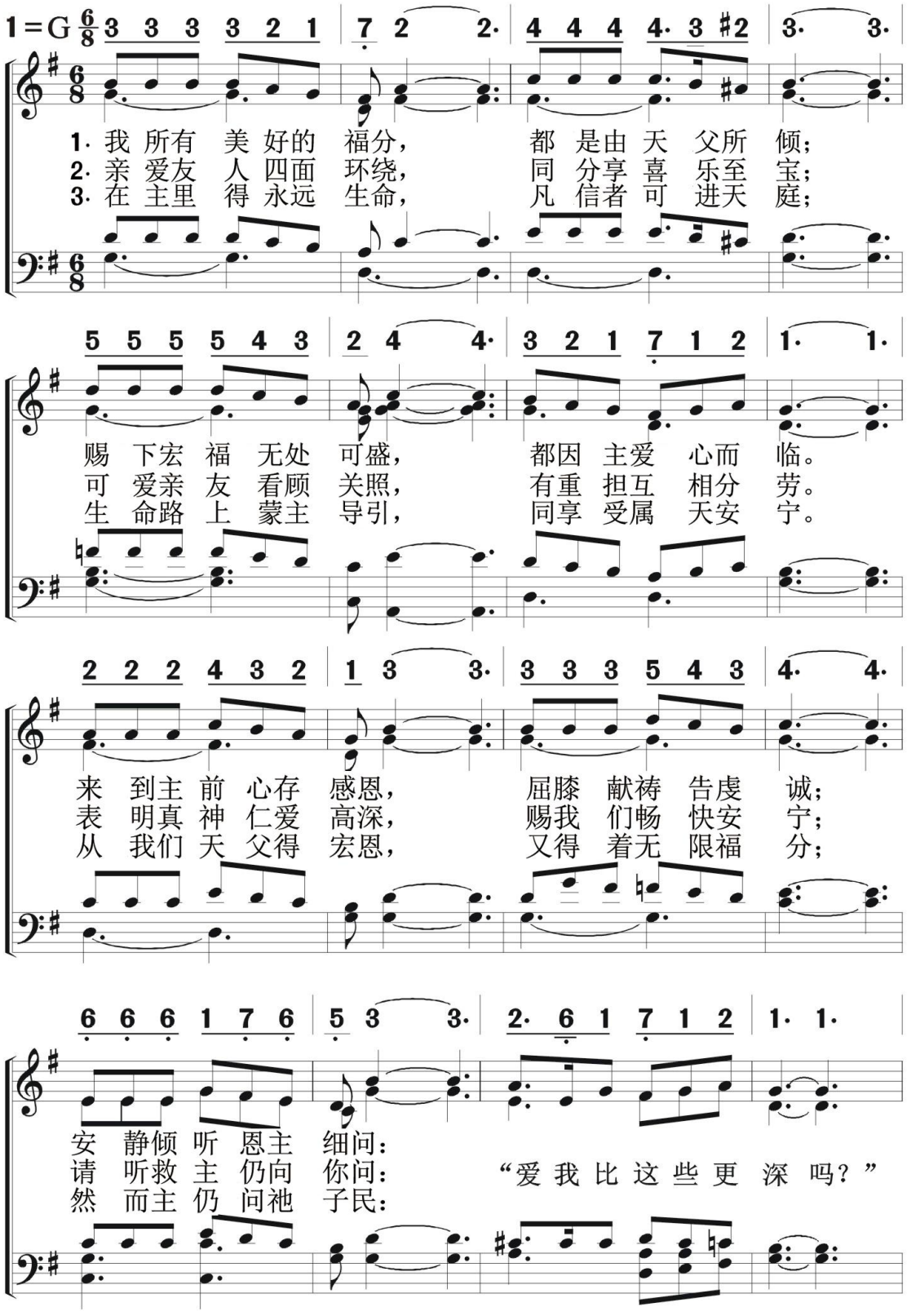

（副歌）

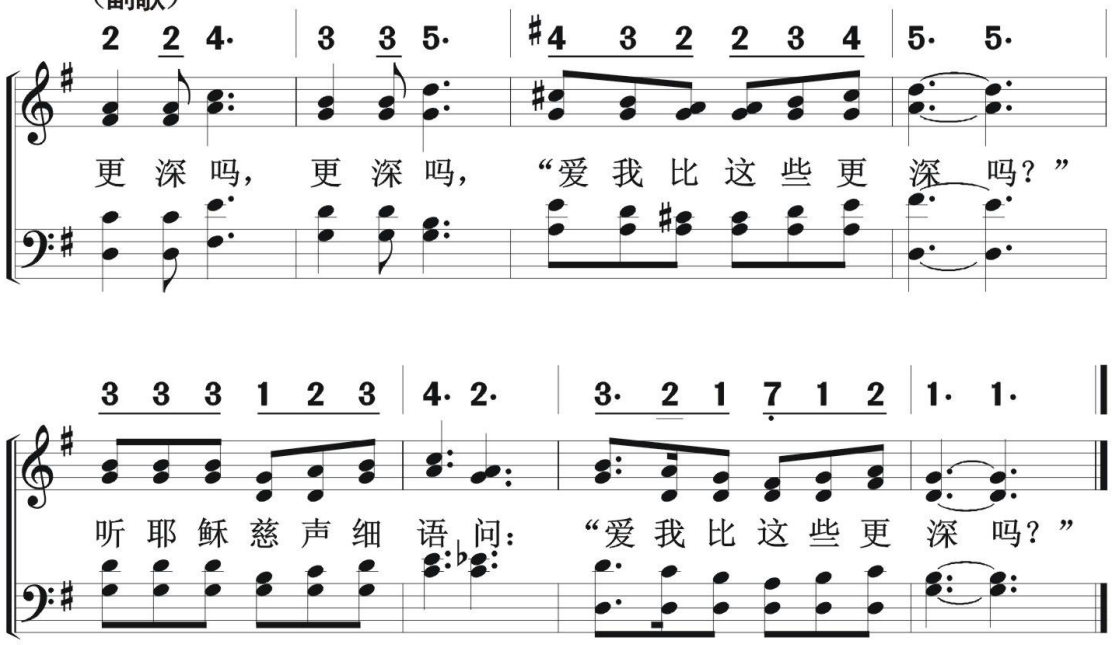
2 2 4· 3 3 5· 4 3 2 2 3 4 5· 5·
更深吗，更深吗，“爱我比这些更深吗？”
3 3 3 1 2 3 4· 2· 3· 2 1 7 1 2 1· 1·
听耶稣慈声细语问：“爱我比这些更深吗？”

506 晨光重见

信徒生活
信　　靠

First Rays of the Morning Sun Reappear

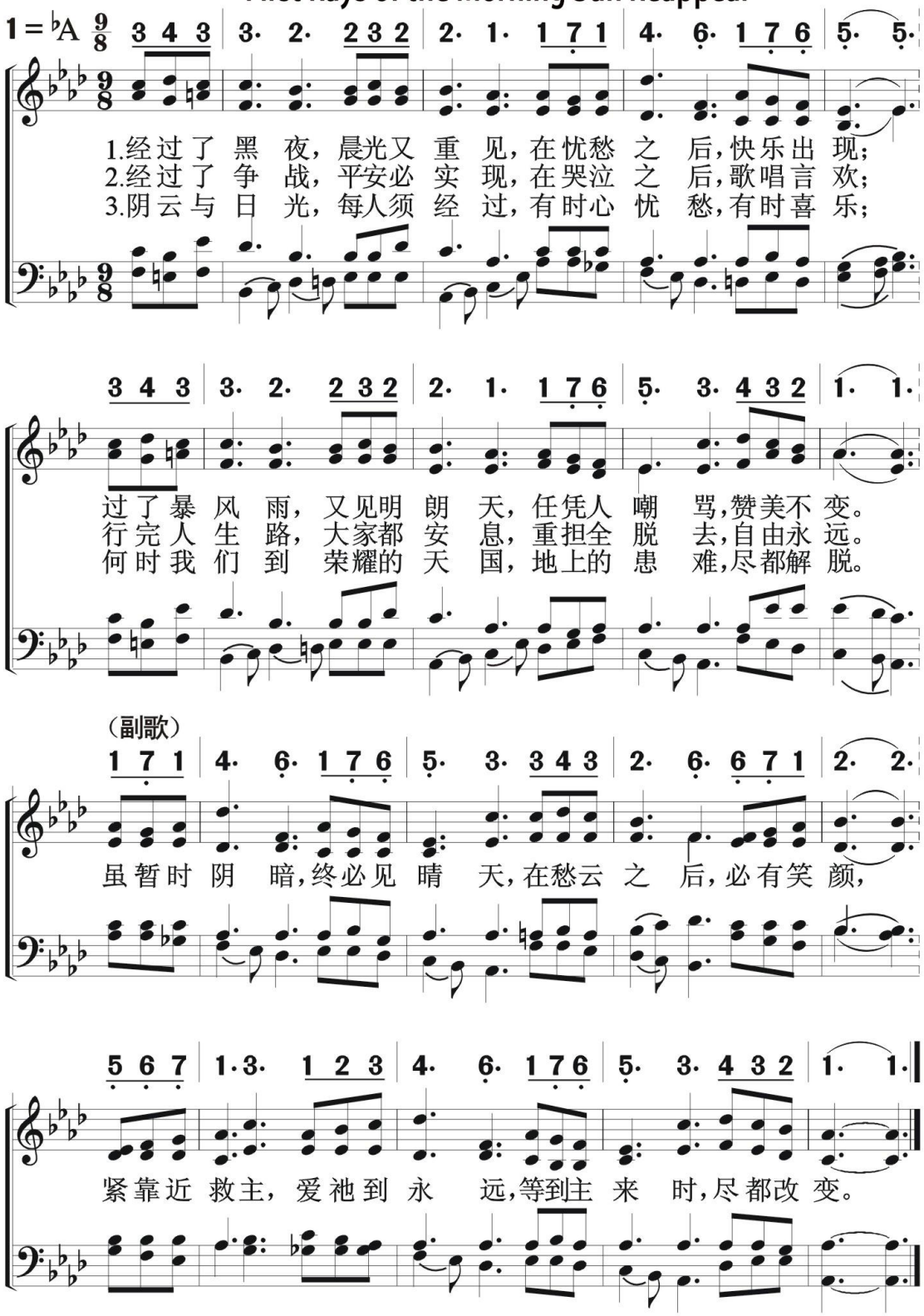

信徒生活

信　靠

恩主扶持

The Lord Is Supporting Me

507

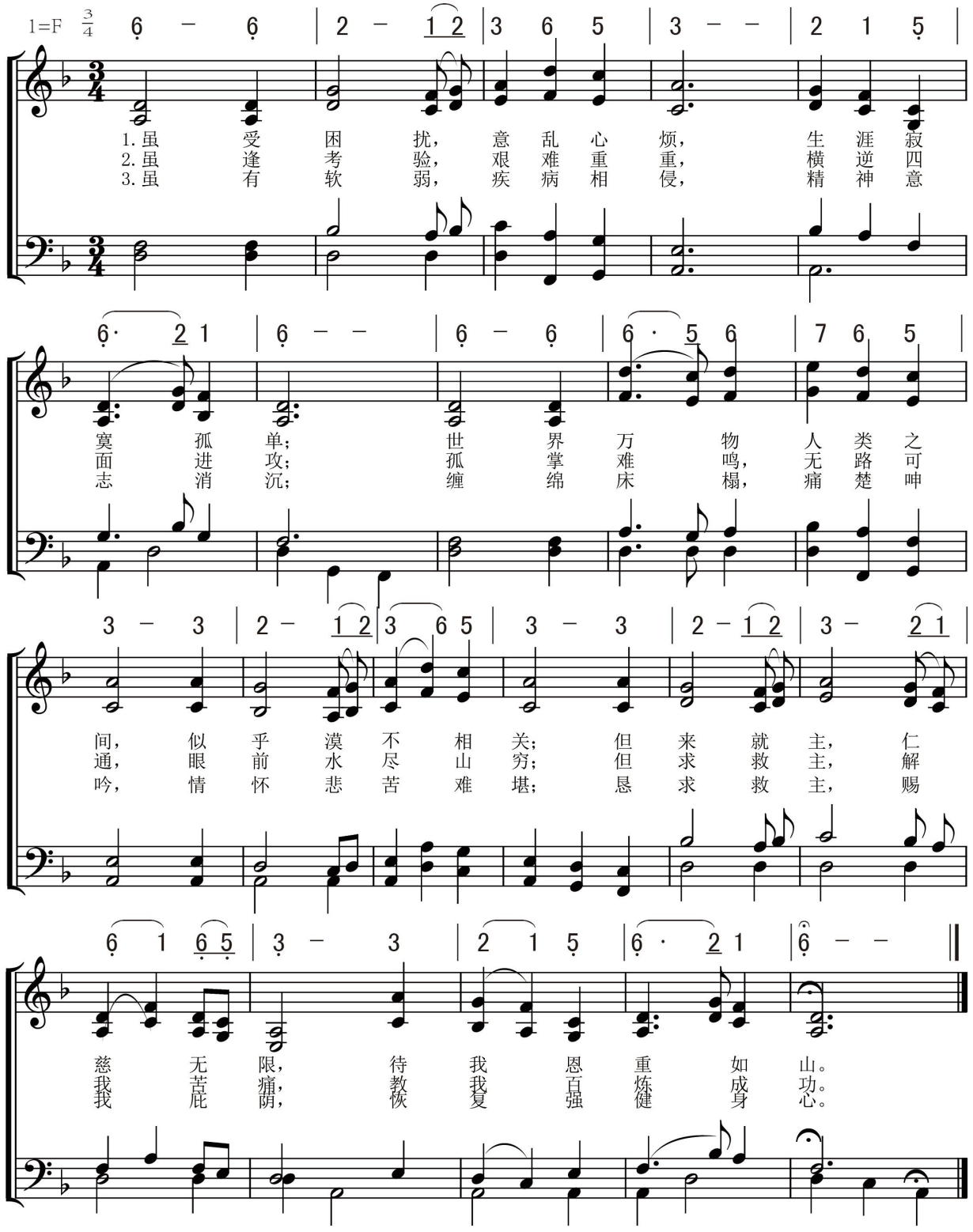

508 主爱何等奇妙

The Wonderful Love

信徒生活

信　靠

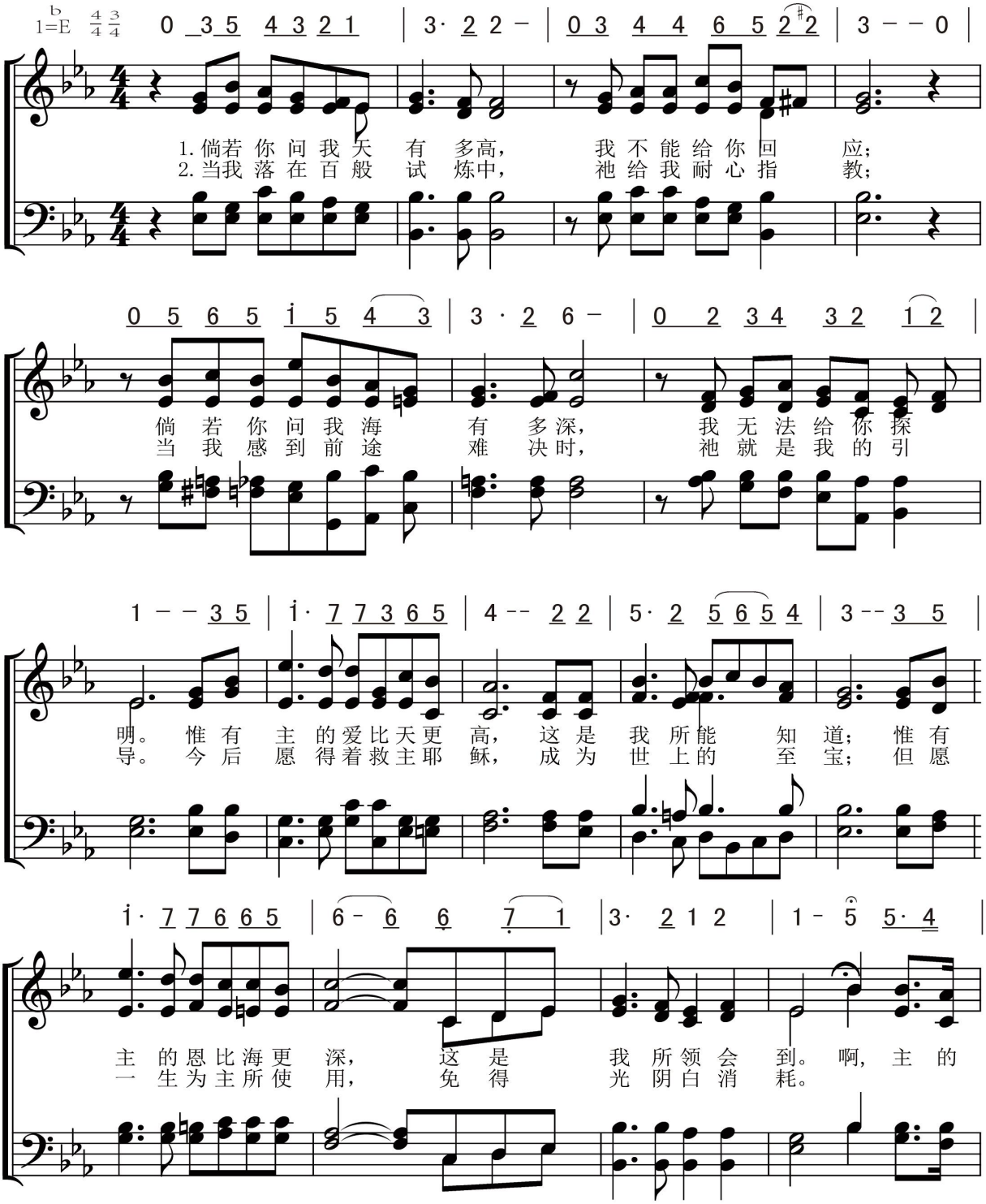

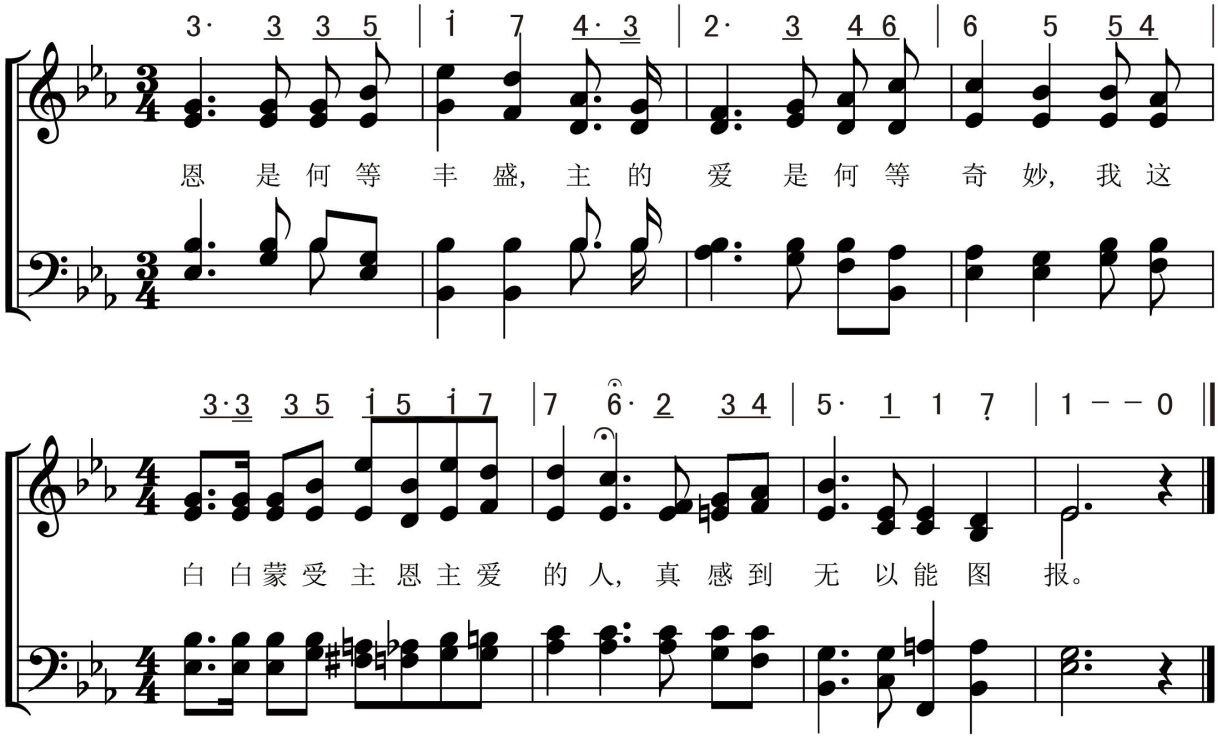
3· 3 3 5 | i 7 4· 3 | 2· 3 4 6 | 6 5 5 4
恩 是 何 等 丰 盛, 主 的 爱 是 何 等 奇 妙, 我 这
3·3 3 5 i 5 i 7 | 7 6· 2 3 4 | 5· 1 1 7 | 1 – – 0
白 白 蒙 受 主 恩 主 爱 的 人, 真 感 到 无 以 能 图 报。

509 更加亲近你

Closer,Lord,to Thee!

信徒生活

信　　靠

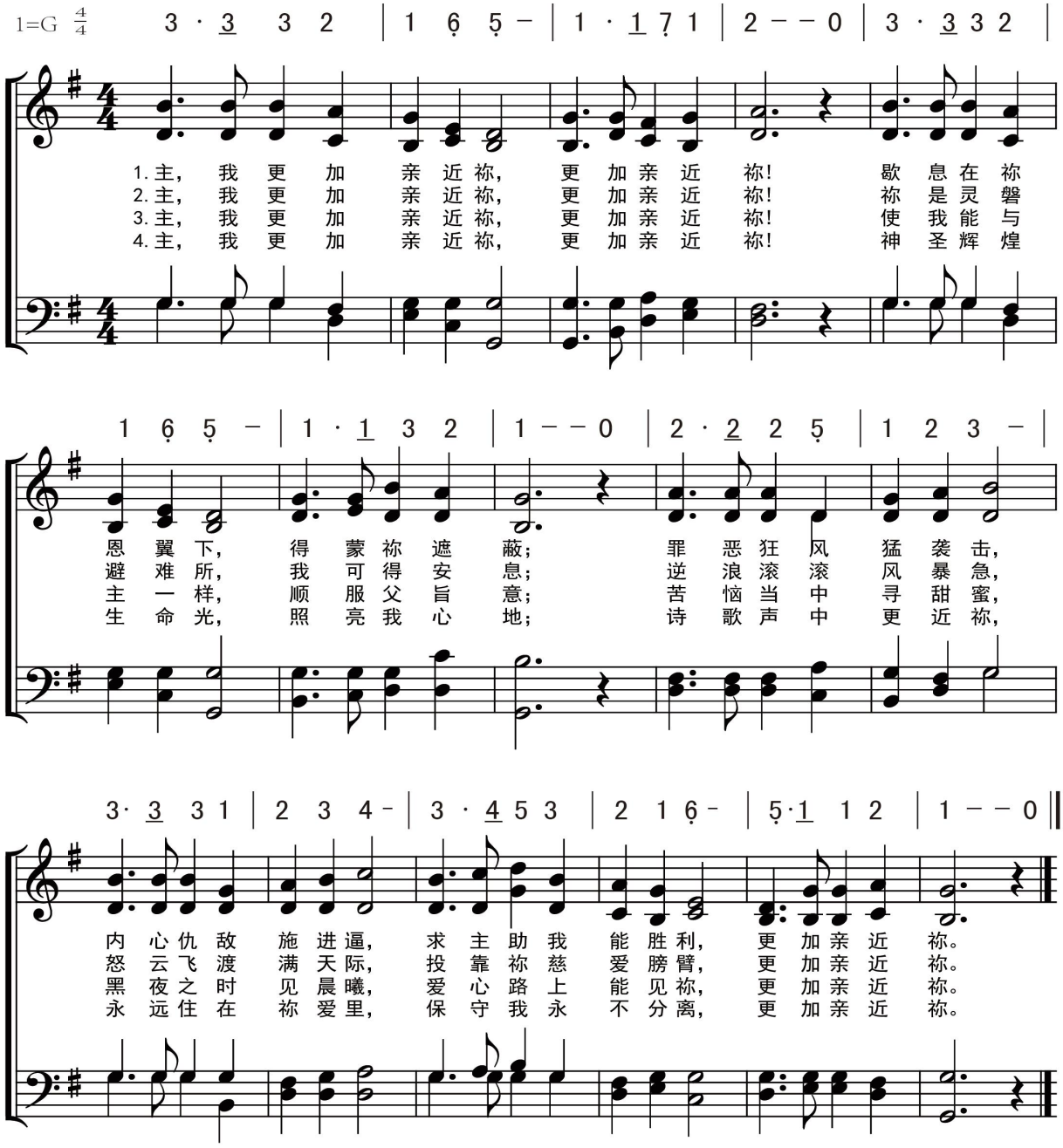

信徒生活
信　　靠

更加与主亲近

Nearer, My God to Thee

510

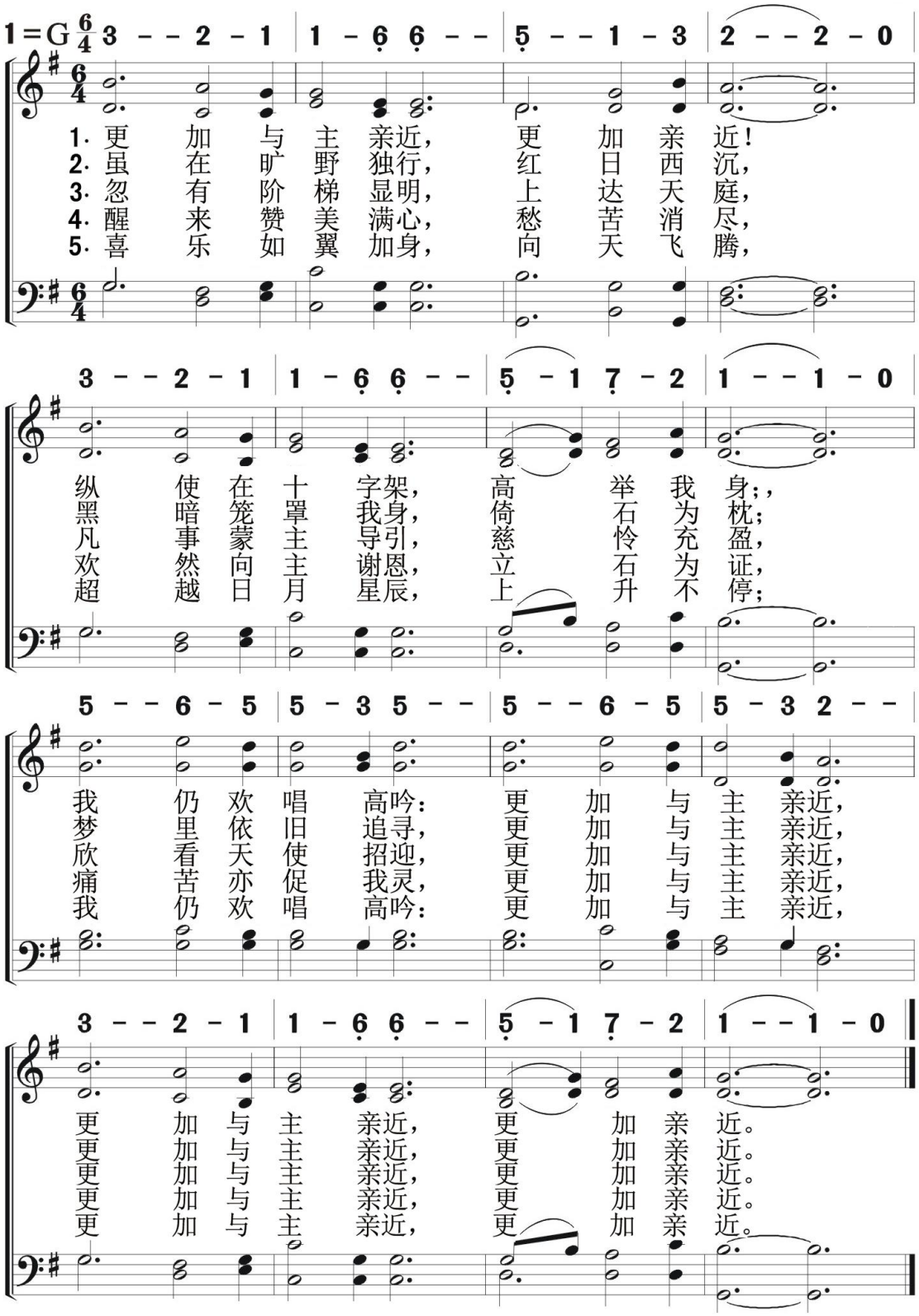

511 谷中百合花

The Lily Of The Valley

信徒生活
信　　靠

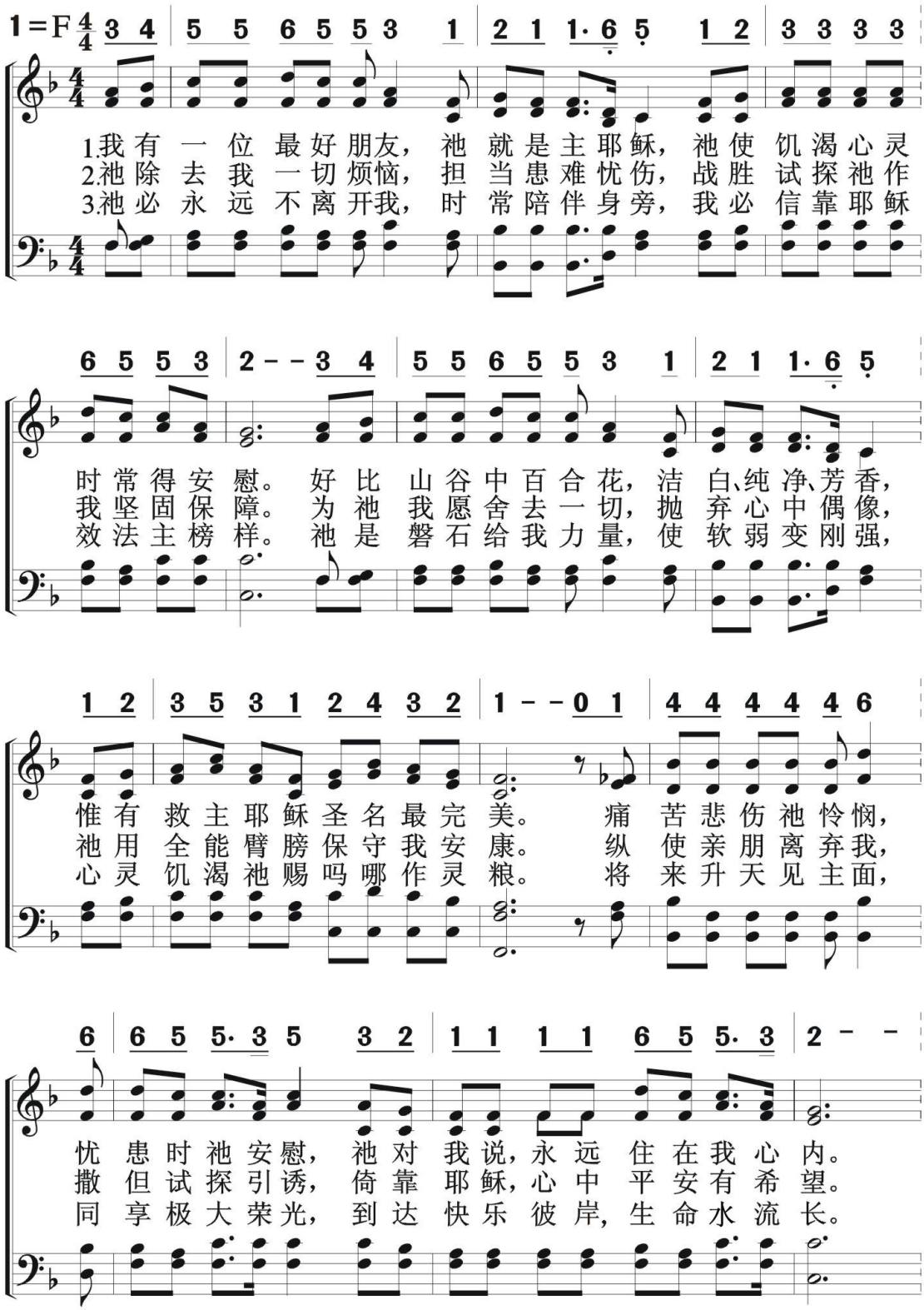

（副歌）

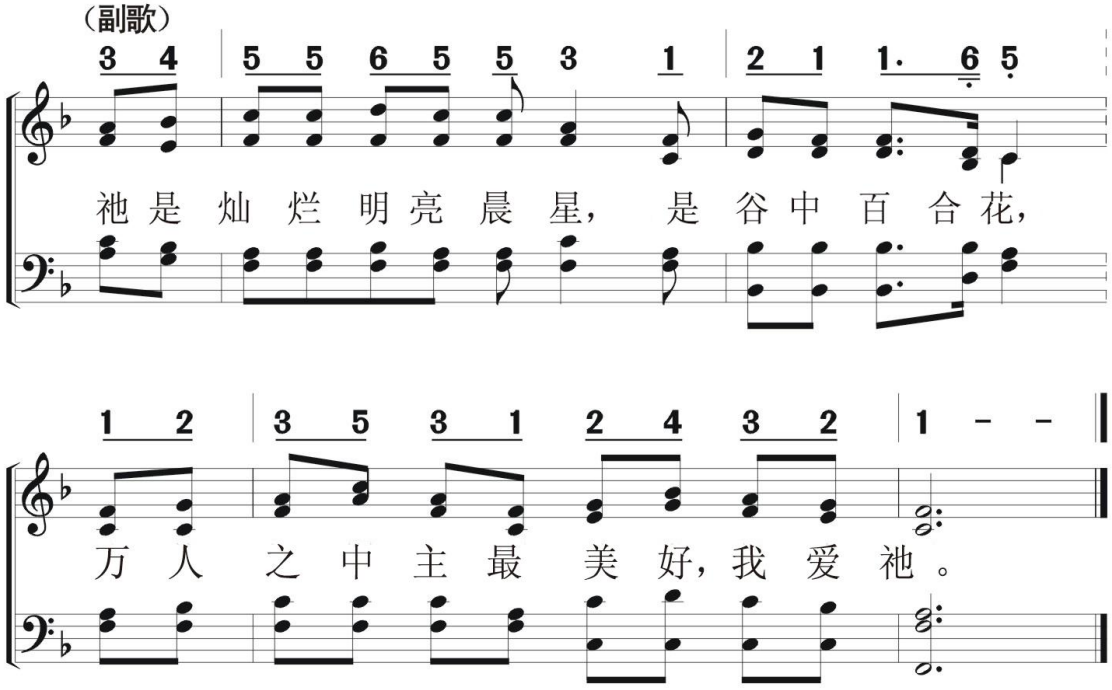
3 4 | 5 5 6 5 5 3 1 | 2 1 1· 6 5
祂是灿烂明亮晨星，是谷中百合花，
1 2 | 3 5 3 1 2 4 3 2 | 1 - -
万人之中主最美好，我爱祂。

512 虹霓雨点

He Sends The Rainbow And The Rain

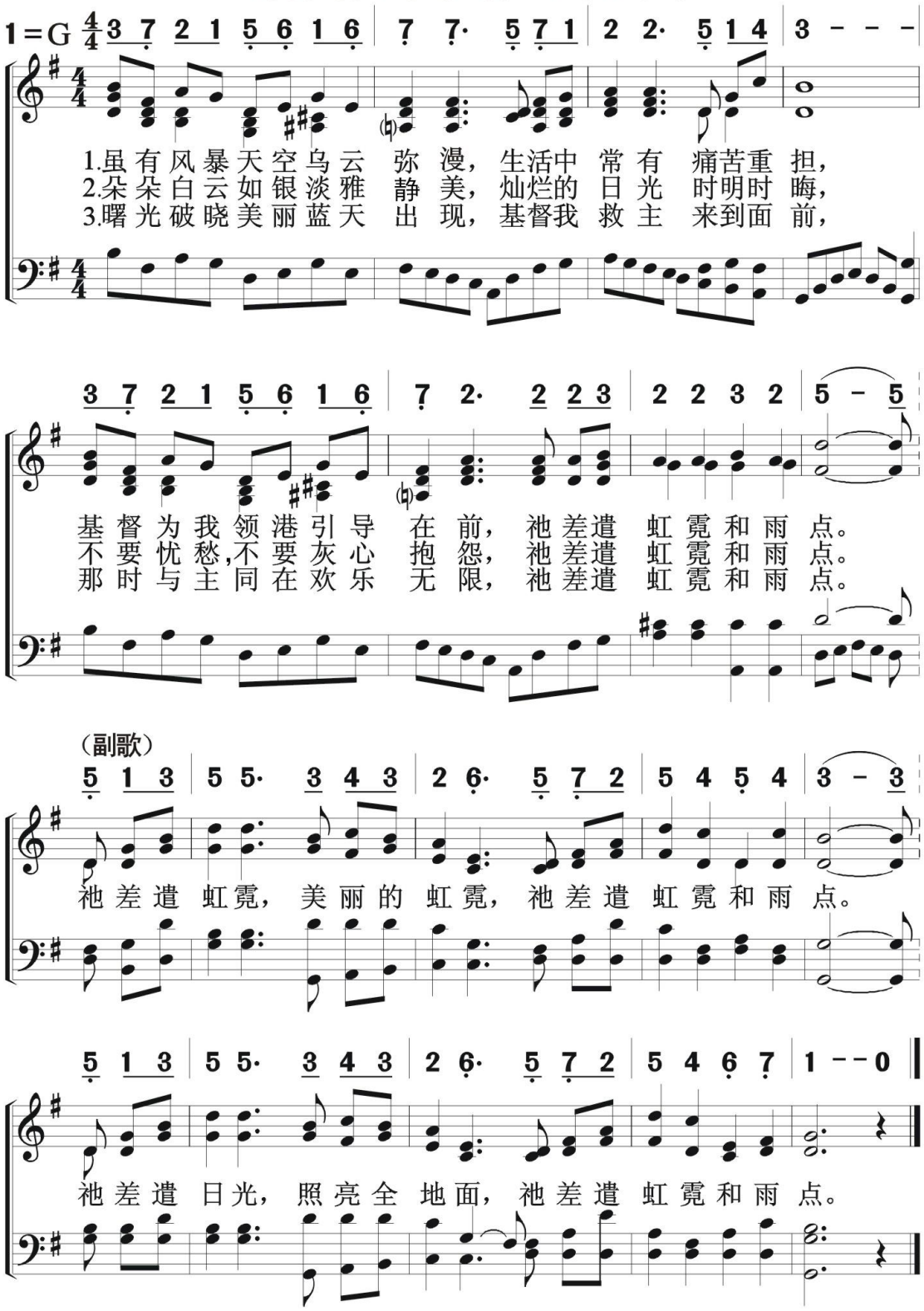

信徒生活
信　　靠

数算恩典
Count Your Blessings

513

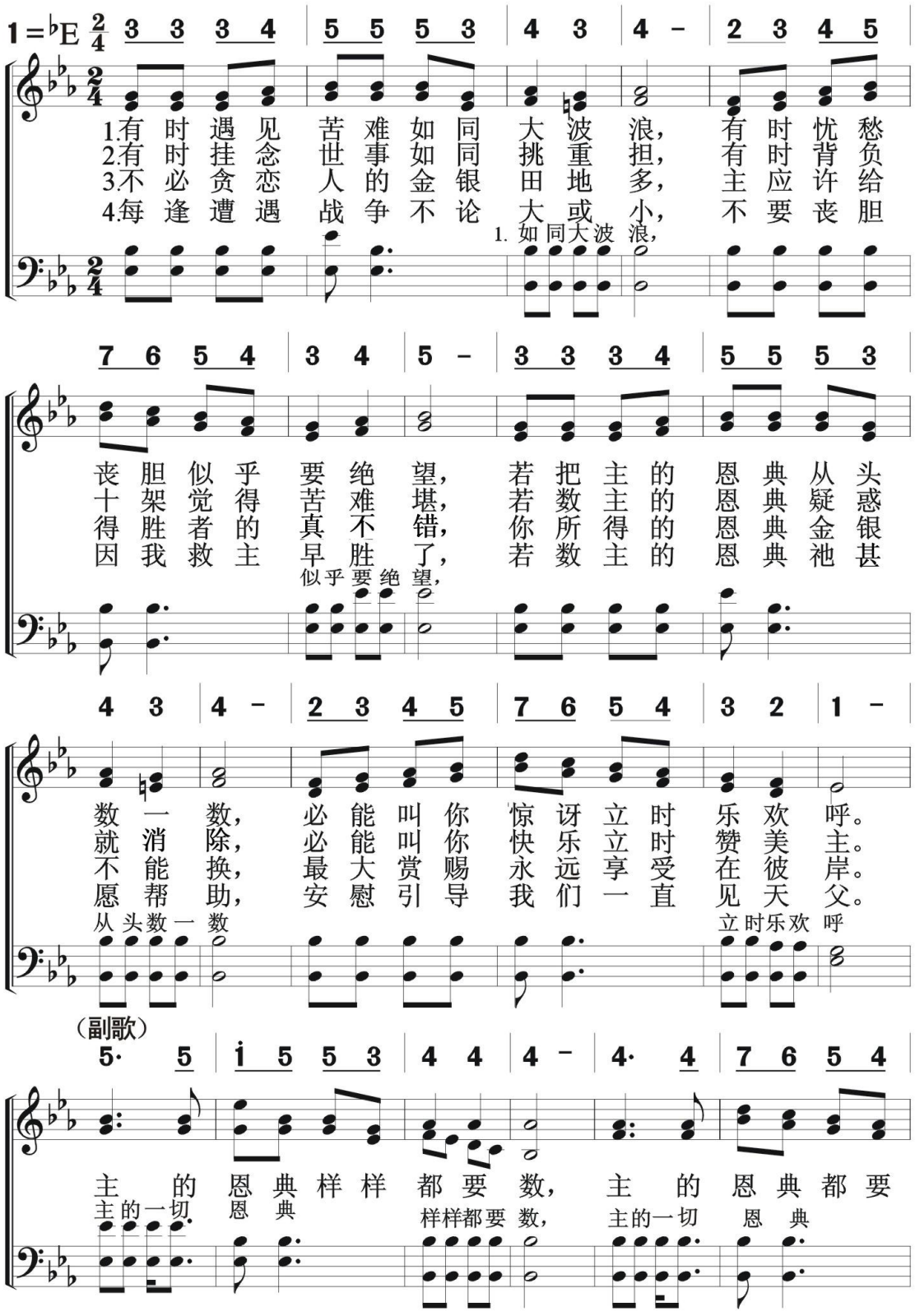

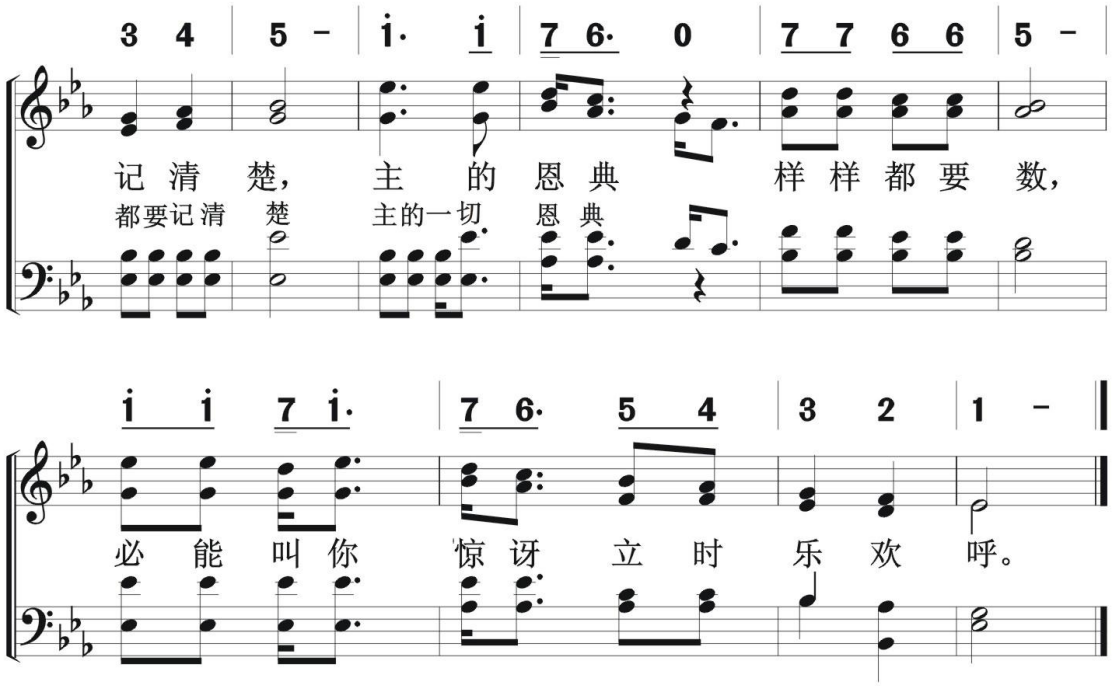

注:一二三四段的填充部分,只录了第一段,另外三段演唱形式与第一段相同.

信徒生活
信　　靠

将来主必说明　　514

Some Day He’ll Make It Plain

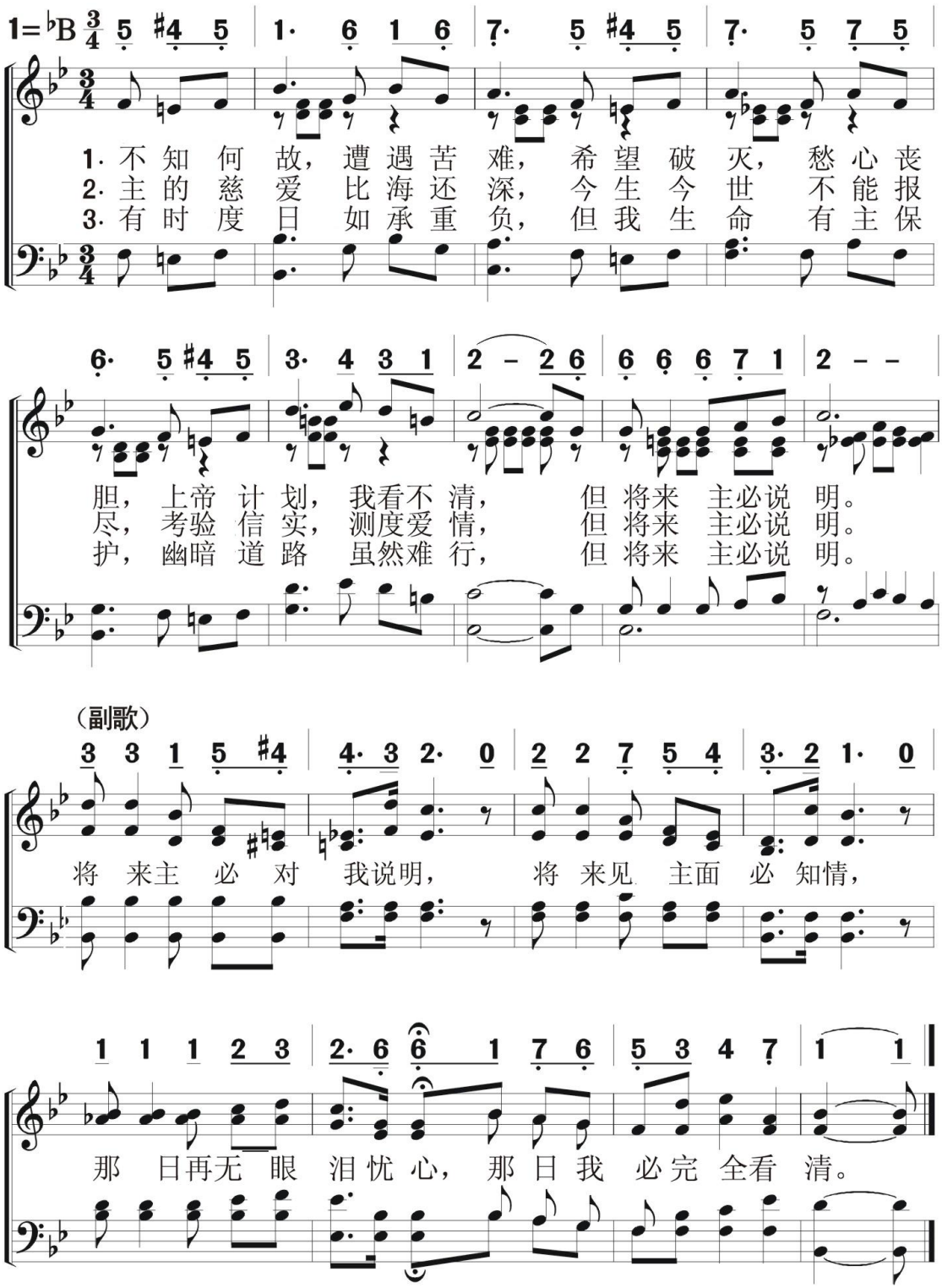

515 坚定相信

信徒生活
信　　靠

Keeping on Believing

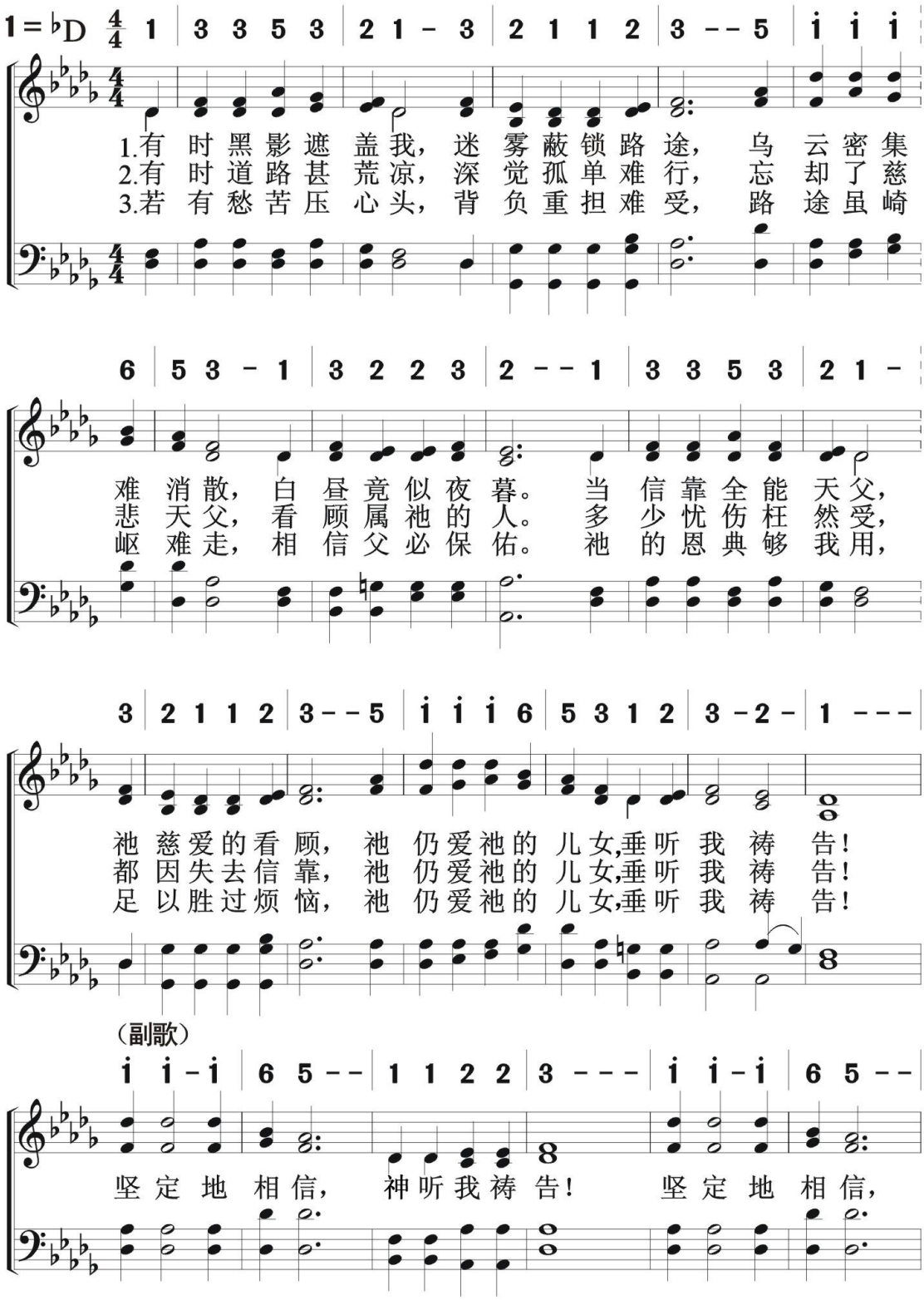

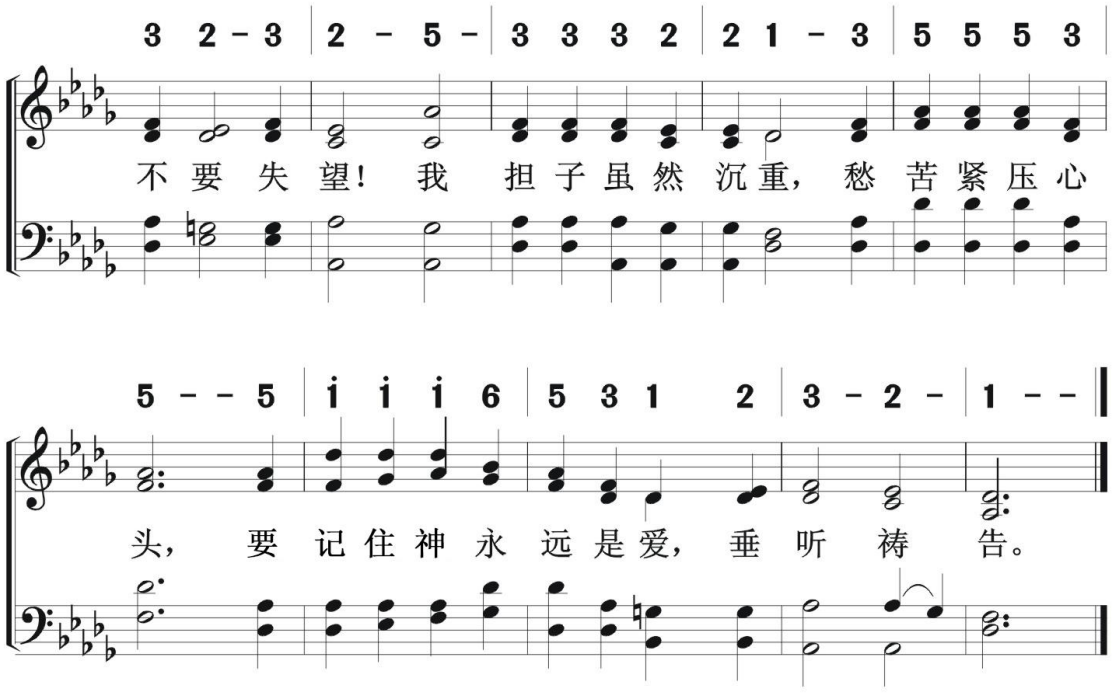
3 2 - 3 | 2 - 5 - | 3 3 3 2 | 2 1 - 3 | 5 5 5 3
不 要 失 望! 我 担 子 虽 然 沉 重, 愁 苦 紧 压 心
5 - - 5 | i i i 6 | 5 3 1 2 | 3 - 2 - | 1 - -
头, 要 记 住 神 永 远 是 爱, 垂 听 祷 告。

516 坚固保障

A Mighty Fortress

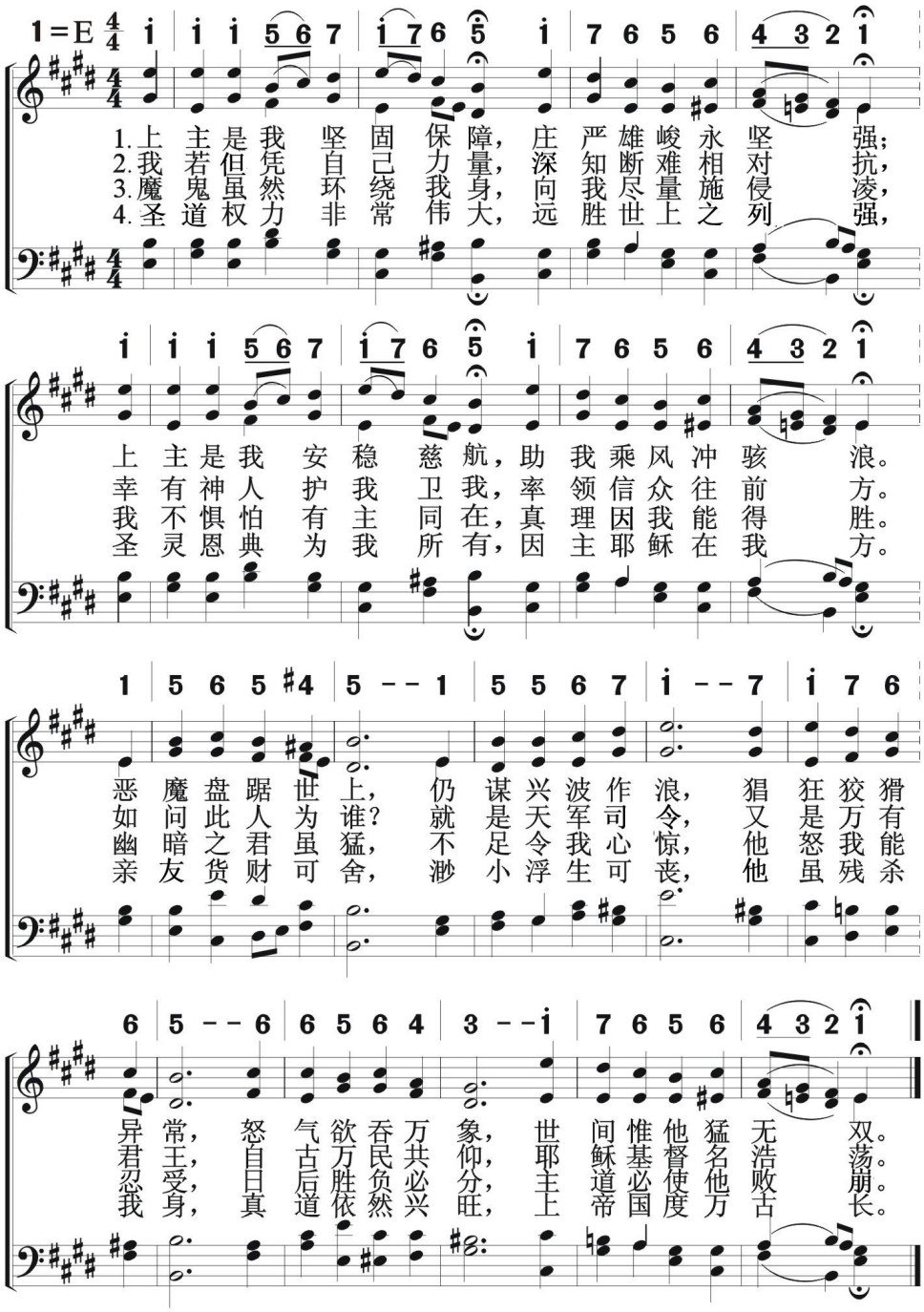

信徒生活
信　　靠

加利利的主
The Lord Of Galilee

517

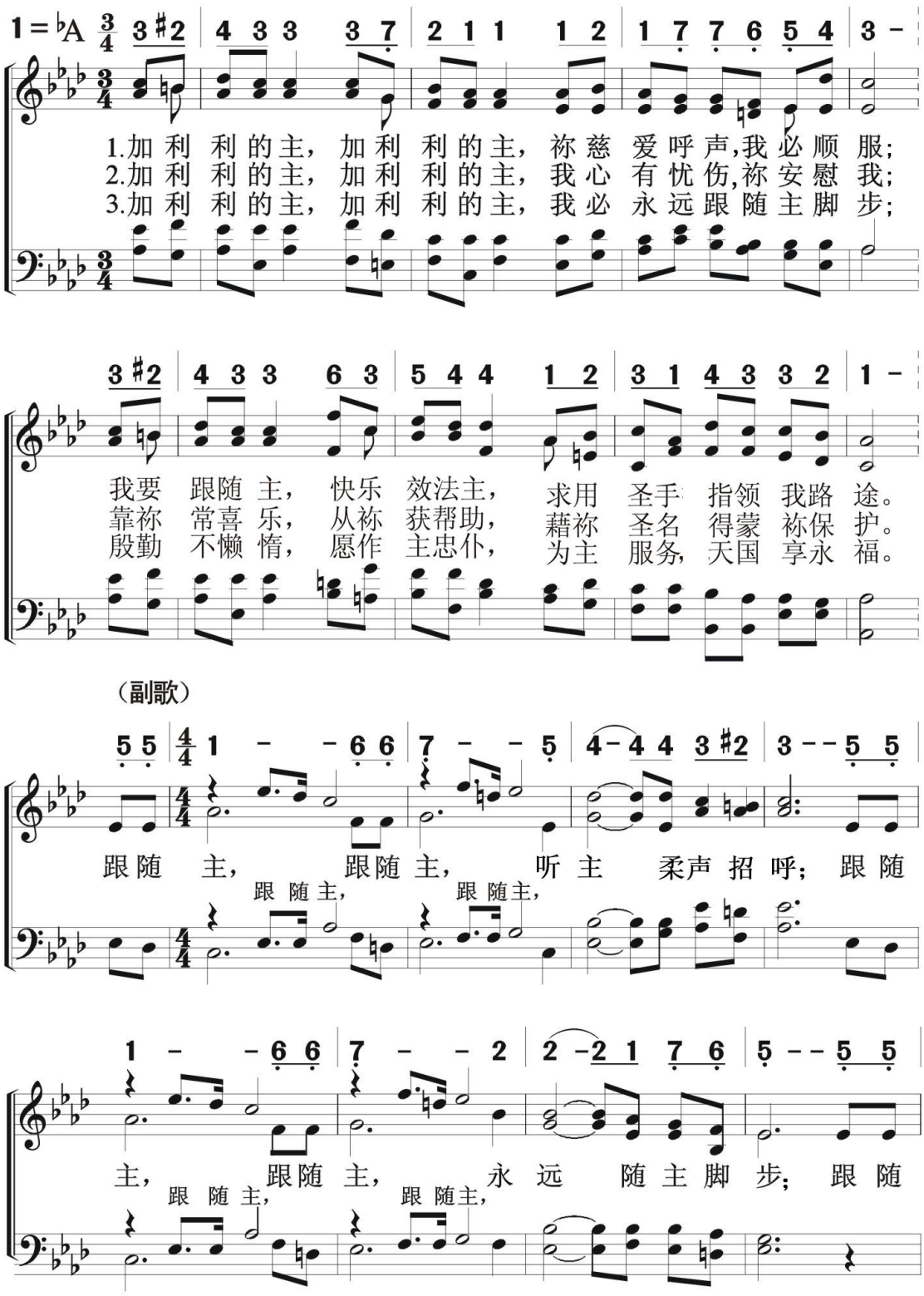

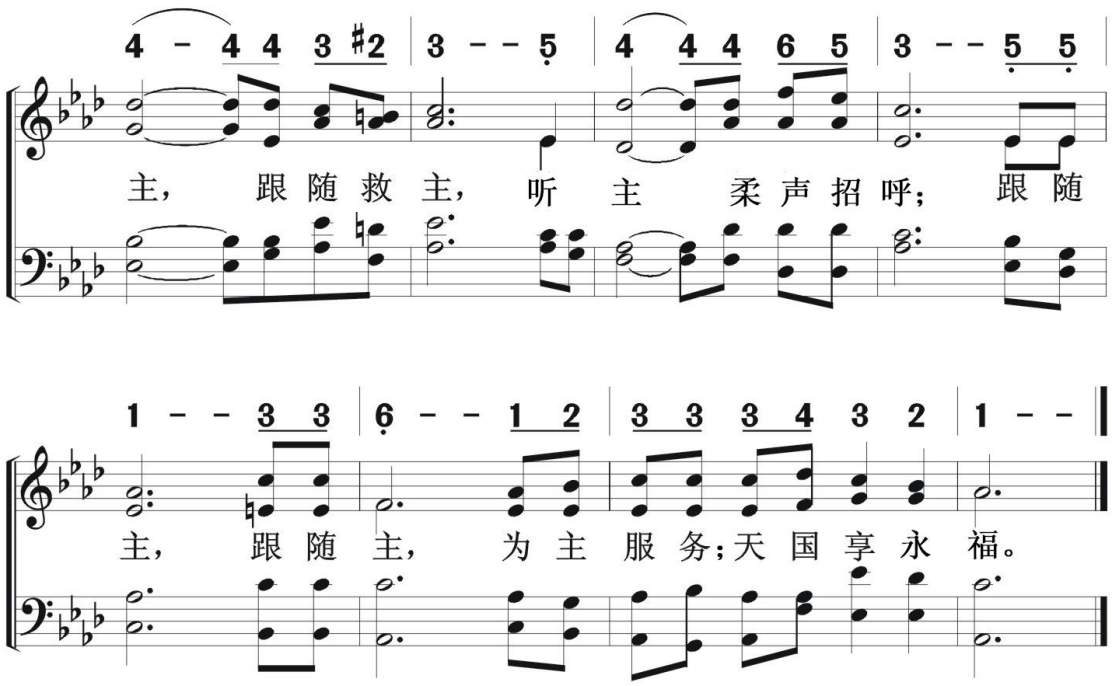
4 - 4 4 3 #2 | 3 - - 5 | 4 4 4 6 5 | 3 - - 5 5
主， 跟 随 救 主， 听 主 柔 声 招 呼； 跟 随
1 - - 3 3 | 6 - - 1 2 | 3 3 3 4 3 2 | 1 - -
主， 跟 随 主， 为 主 服 务；天 国 享 永 福。

信徒生活
信　　靠

靠近上帝慈怀

There Is A Place Of Quiet Rest

518

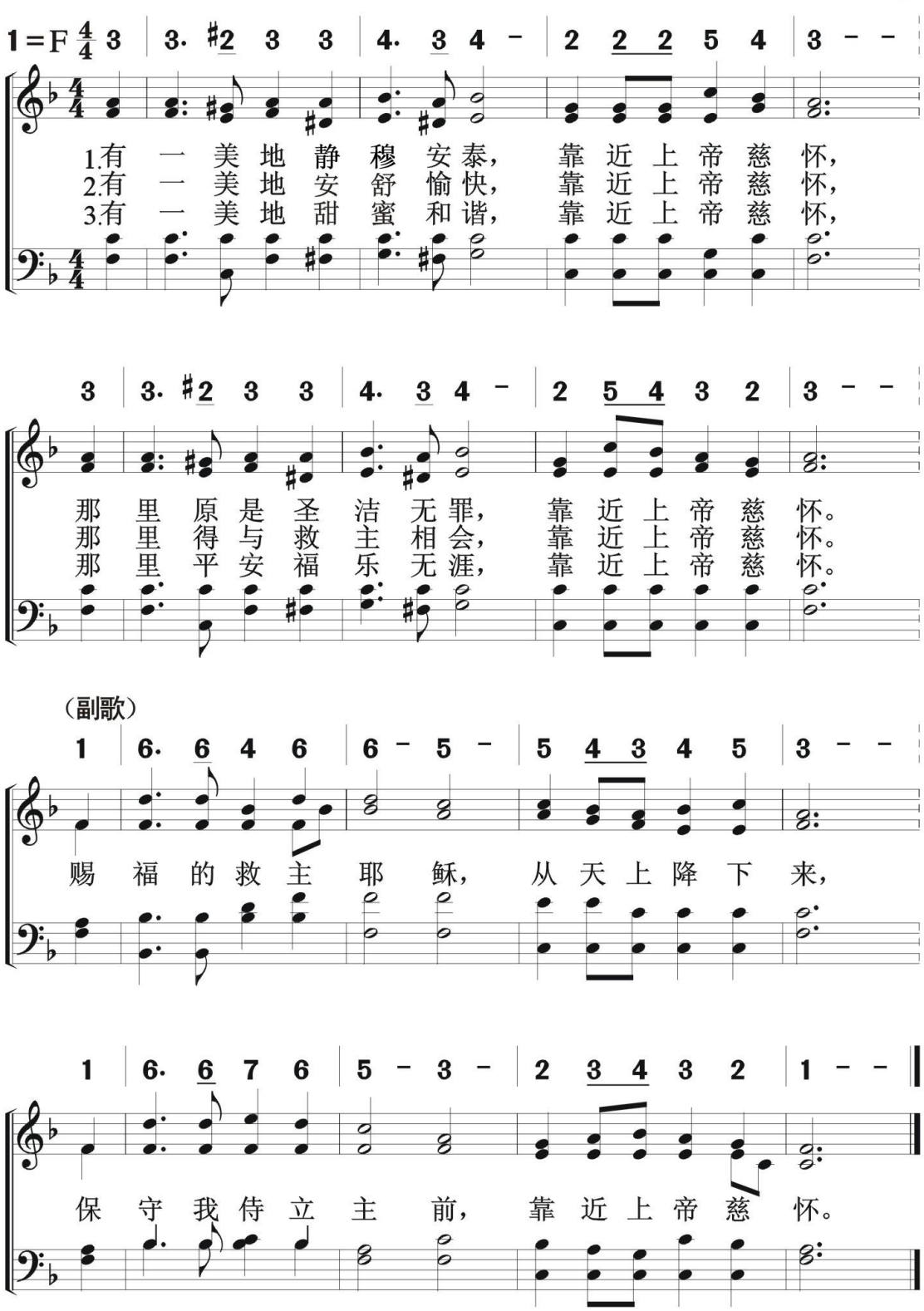

519 救主爱我何等奇妙

How Wonderfully The Saviour Loves Me

信徒生活
信　　靠

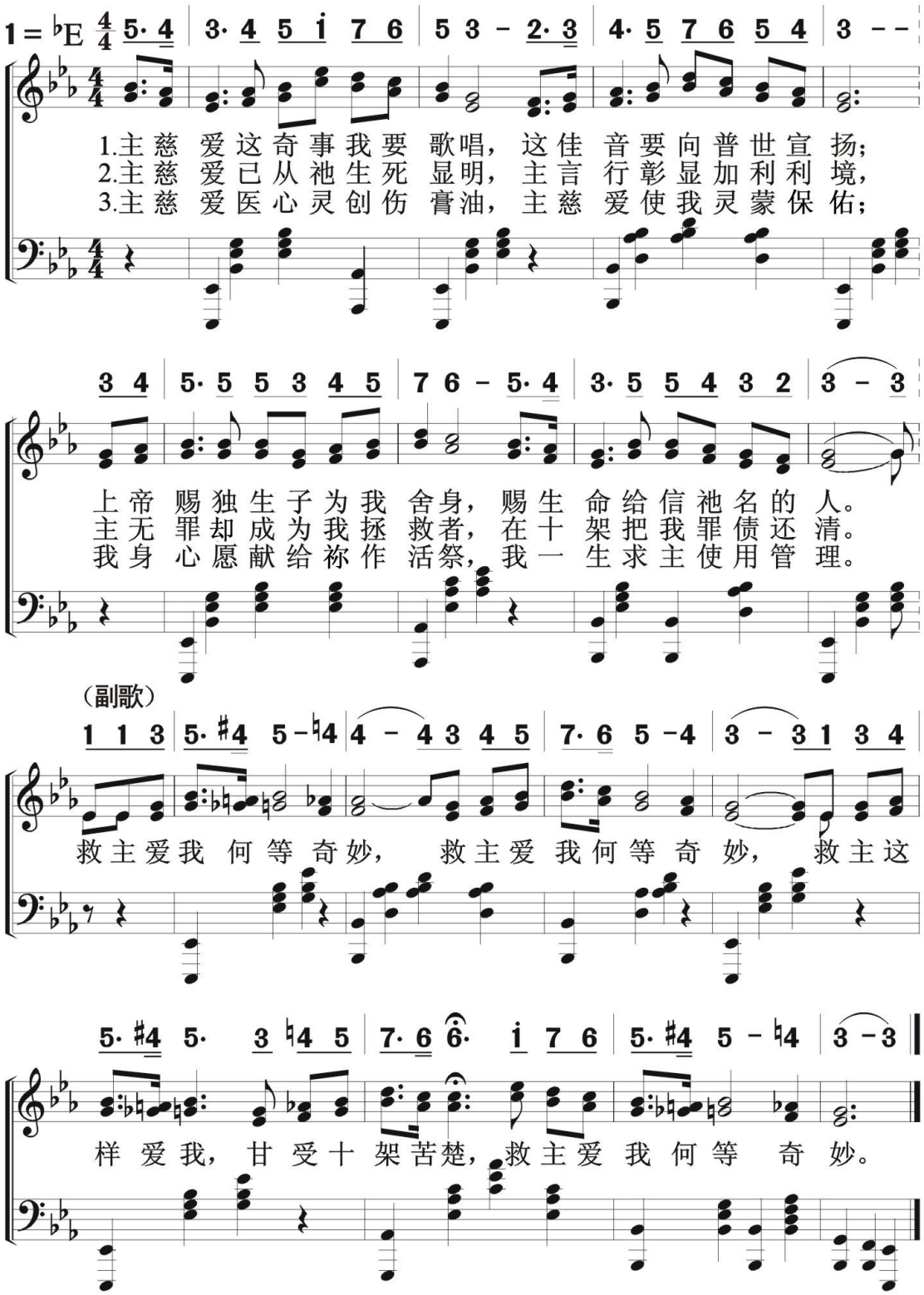

信徒生活
信　　靠

在主里快乐

Rejoice in Lord

520

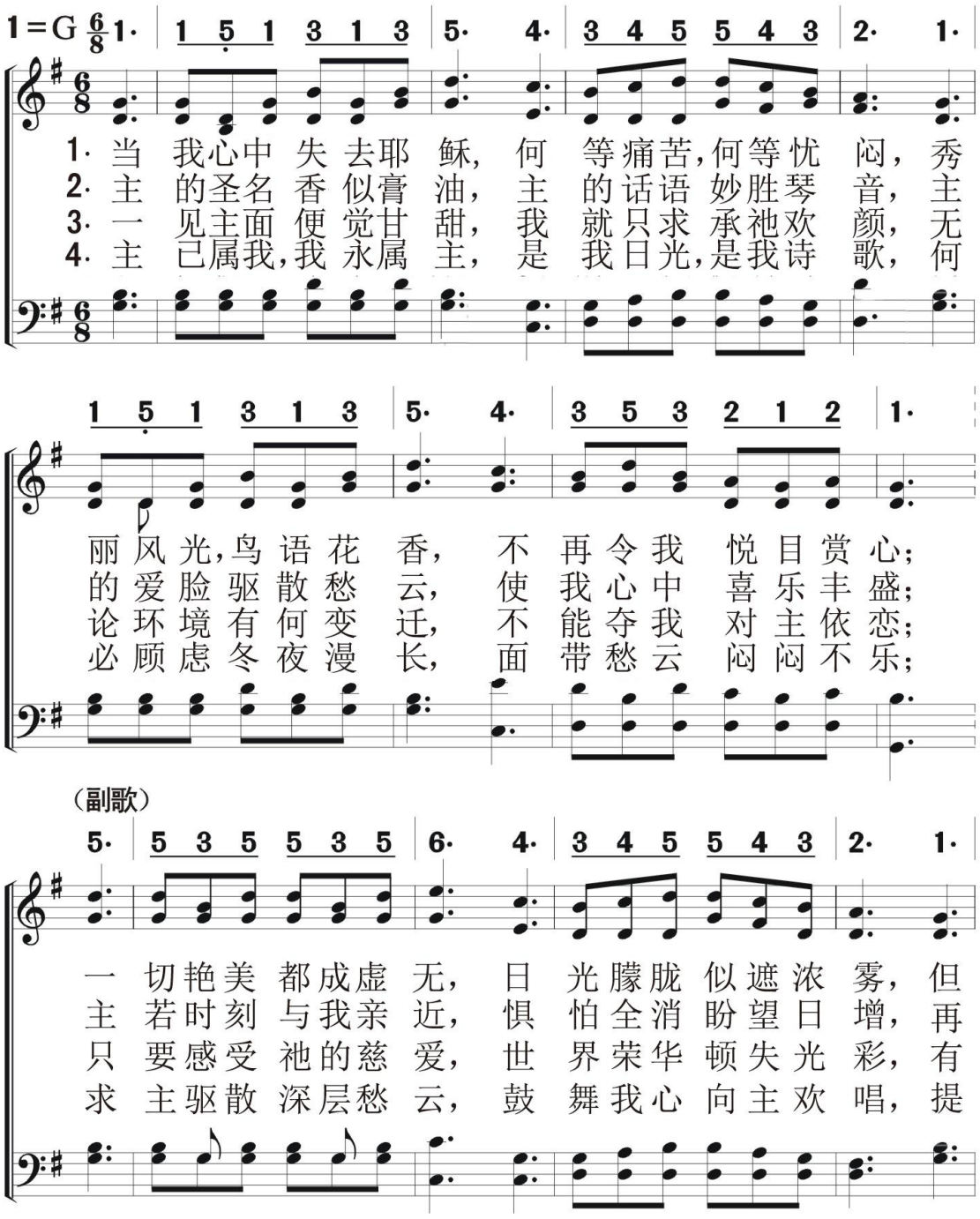

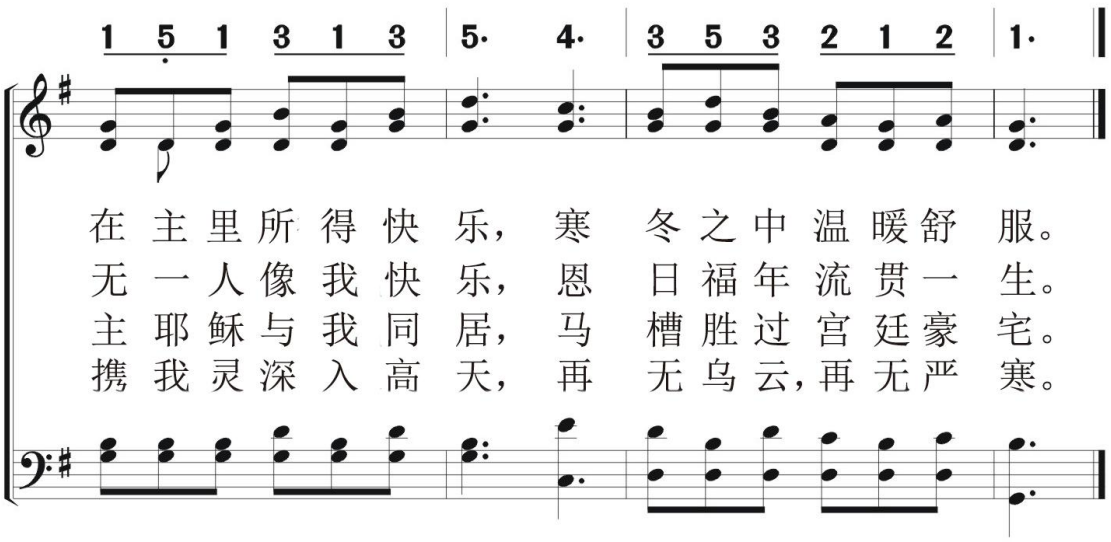
1 5 1 3 1 3 5· 4· 3 5 3 2 1 2 1·
在主里所得快乐，寒冬之中温暖舒服。
无一人像我快乐，恩日福年流贯一生。
主耶稣与我同居，马槽胜过宫廷豪宅。
携我灵深入高天，再无乌云，再无严寒。

信徒生活
信　　靠

救主深知

God Understands

521

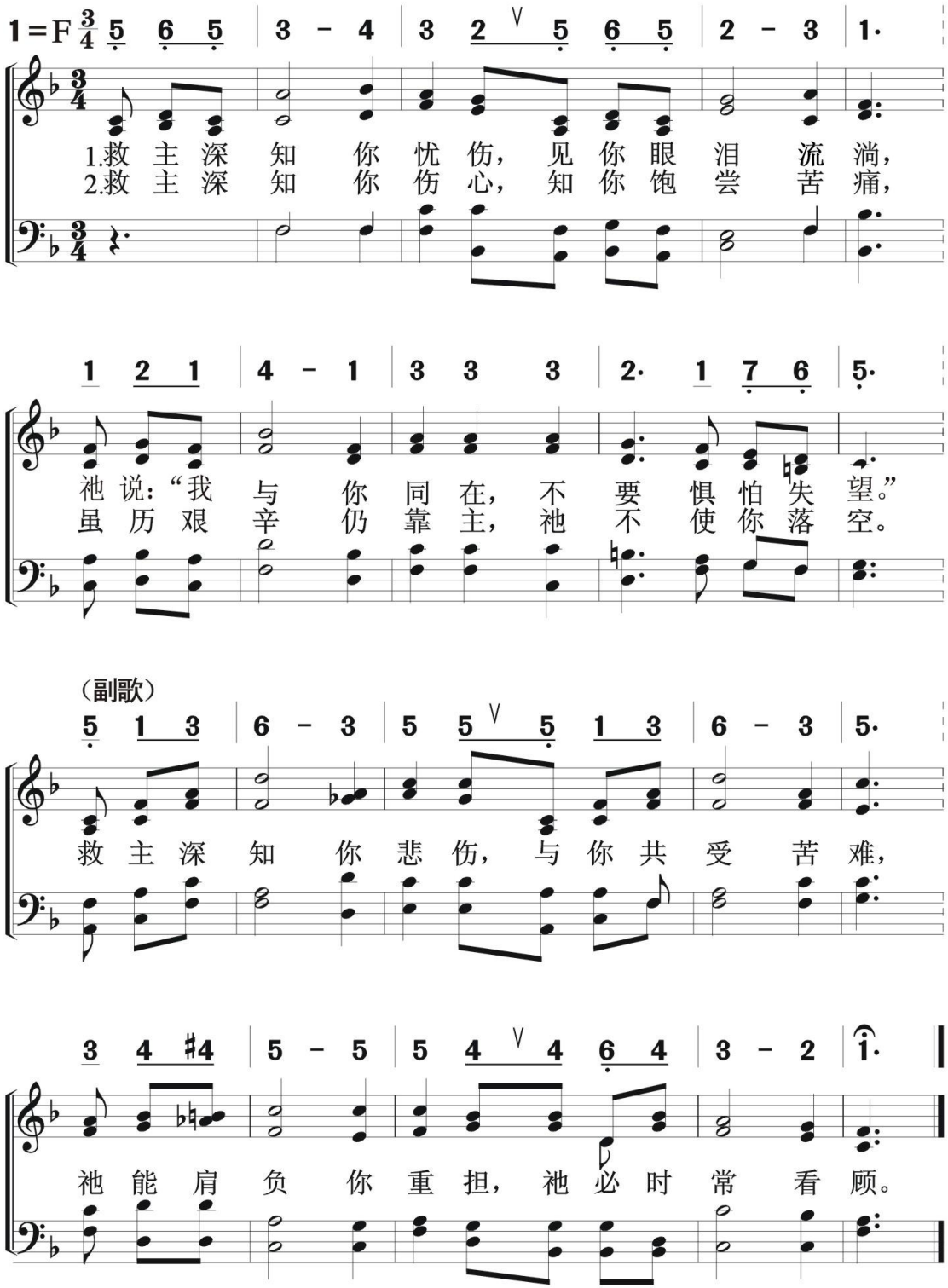

522 靠近救主

Every Day And Hour

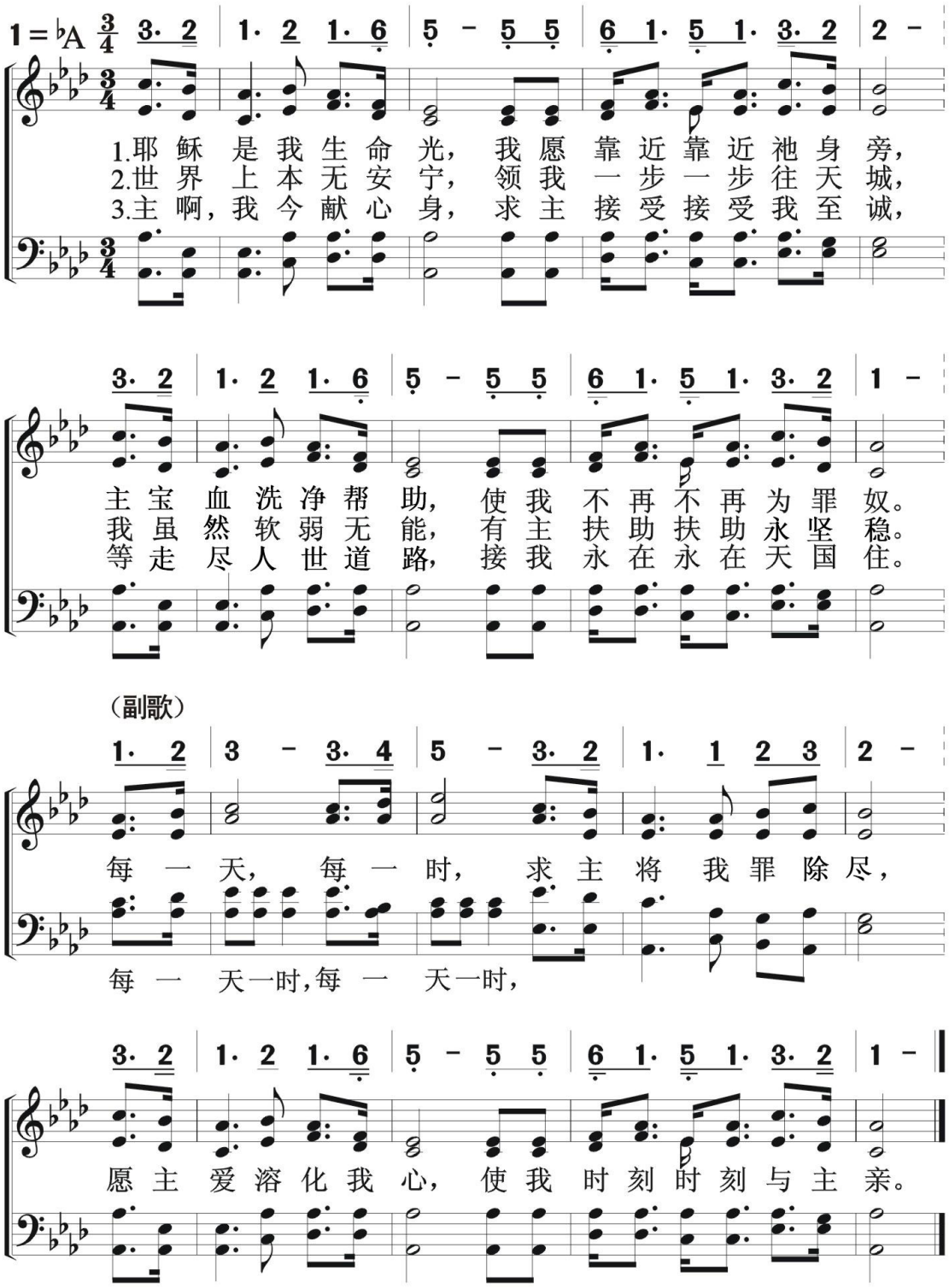

靠主有福　523

Blessed Is He That Is Trusting the Lord

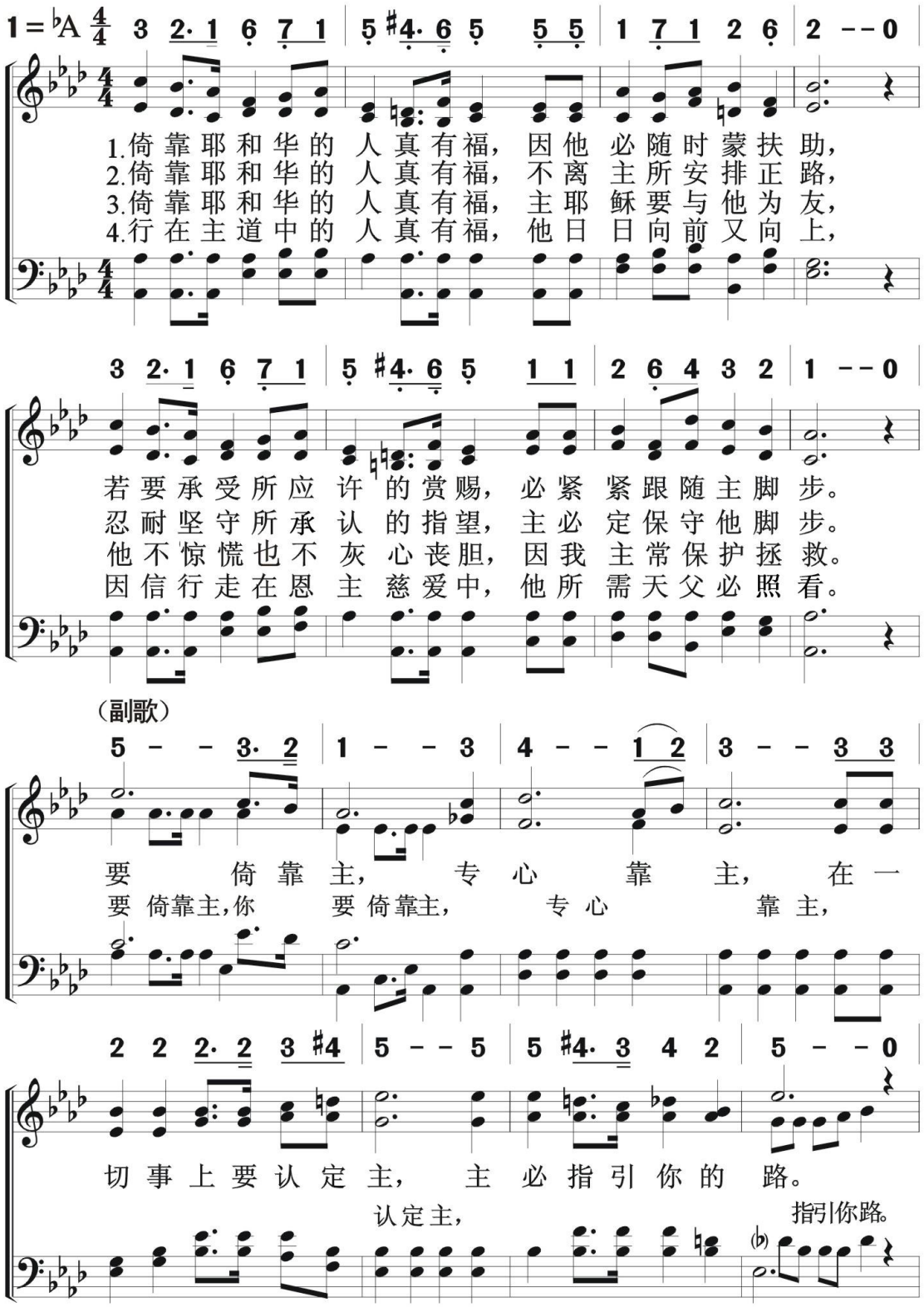

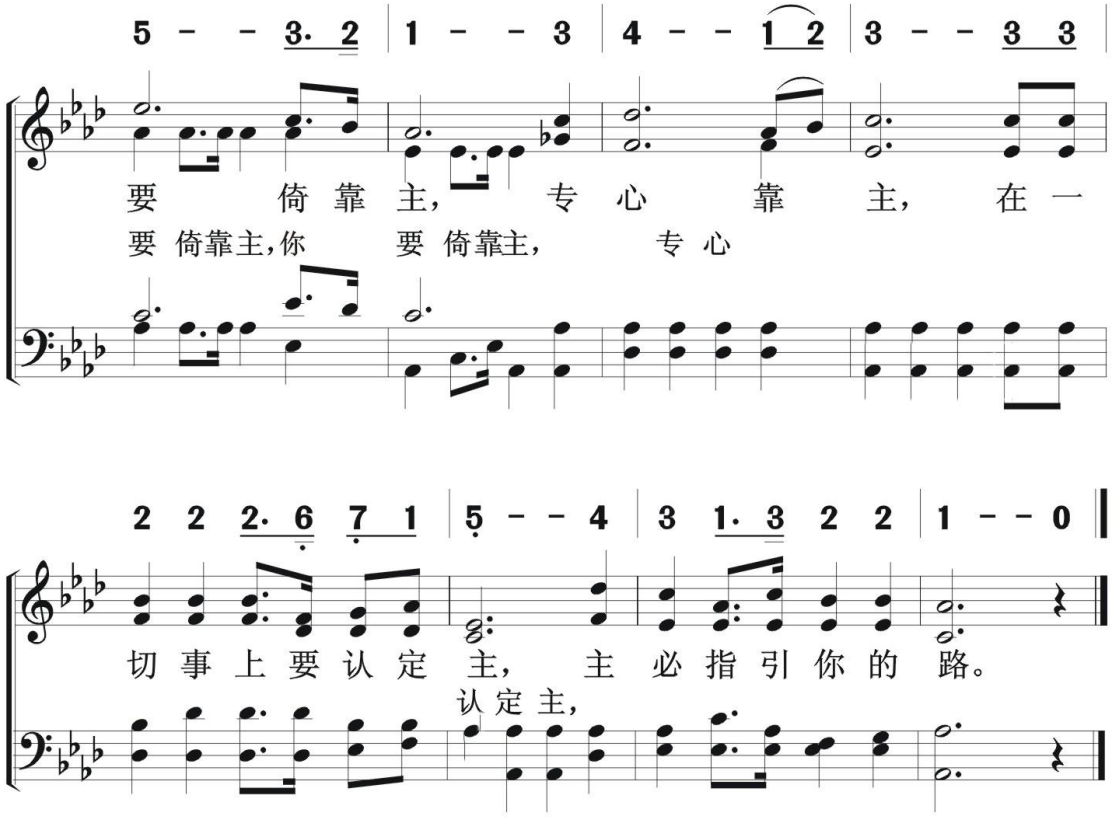
5 - - 3· 2 | 1 - - 3 | 4 - - 1 2 | 3 - - 3 3
要 倚 靠 主， 专 心 靠 主， 在 一
要 倚靠主，你 要 倚靠主， 专 心
2 2 2· 6 7 1 | 5 - - 4 | 3 1· 3 2 2 | 1 - - 0
切 事 上 要 认 定 主， 主 必 指 引 你 的 路。
认 定 主，

信徒生活
信　靠

来就天父　524

Father, We Come to Thee

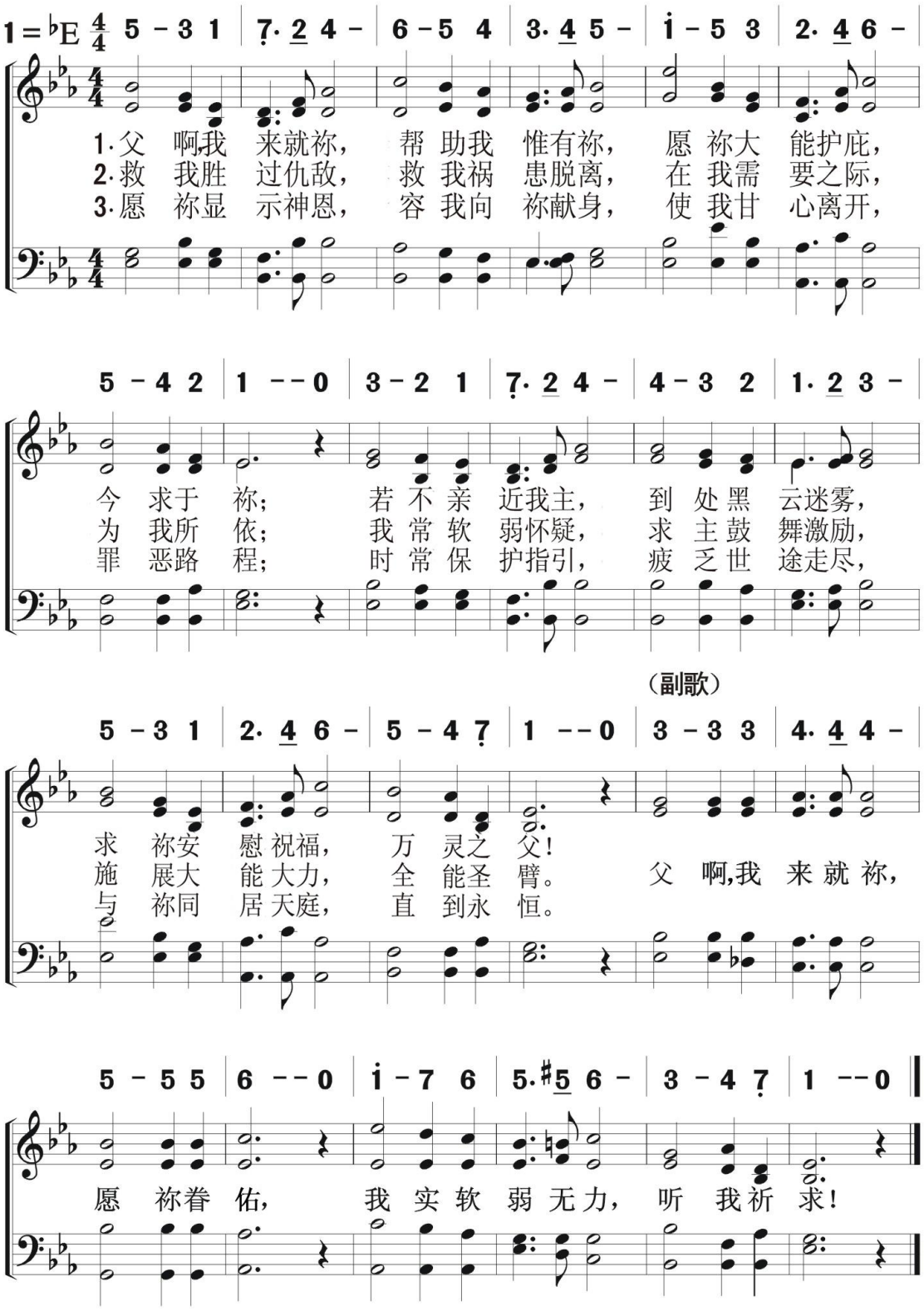

525 赖主保护

信徒生活
信　靠

A Shelter in the Time of Storm

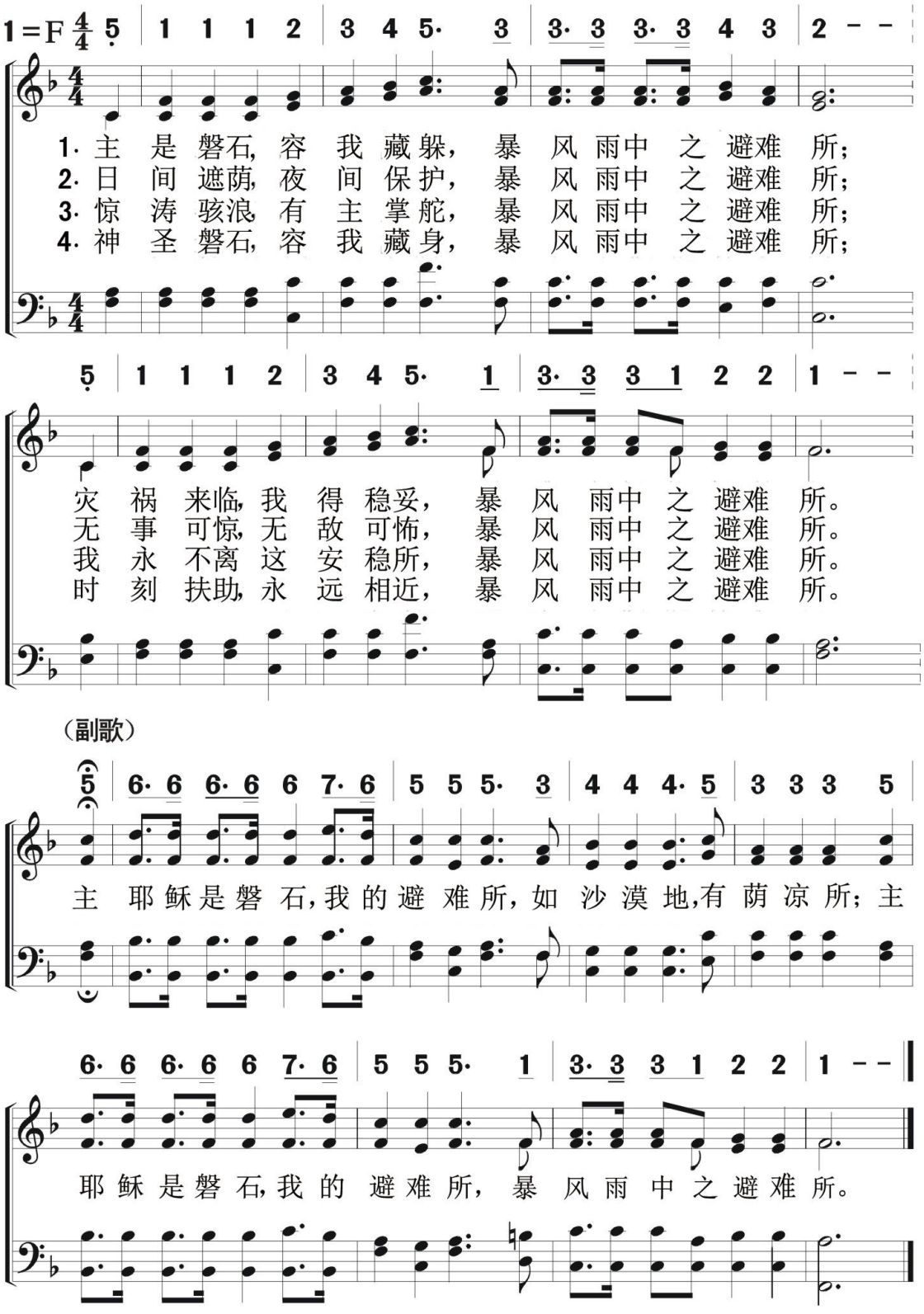

信徒生活
信　靠

门徒根基　526

How Firm A Foundation

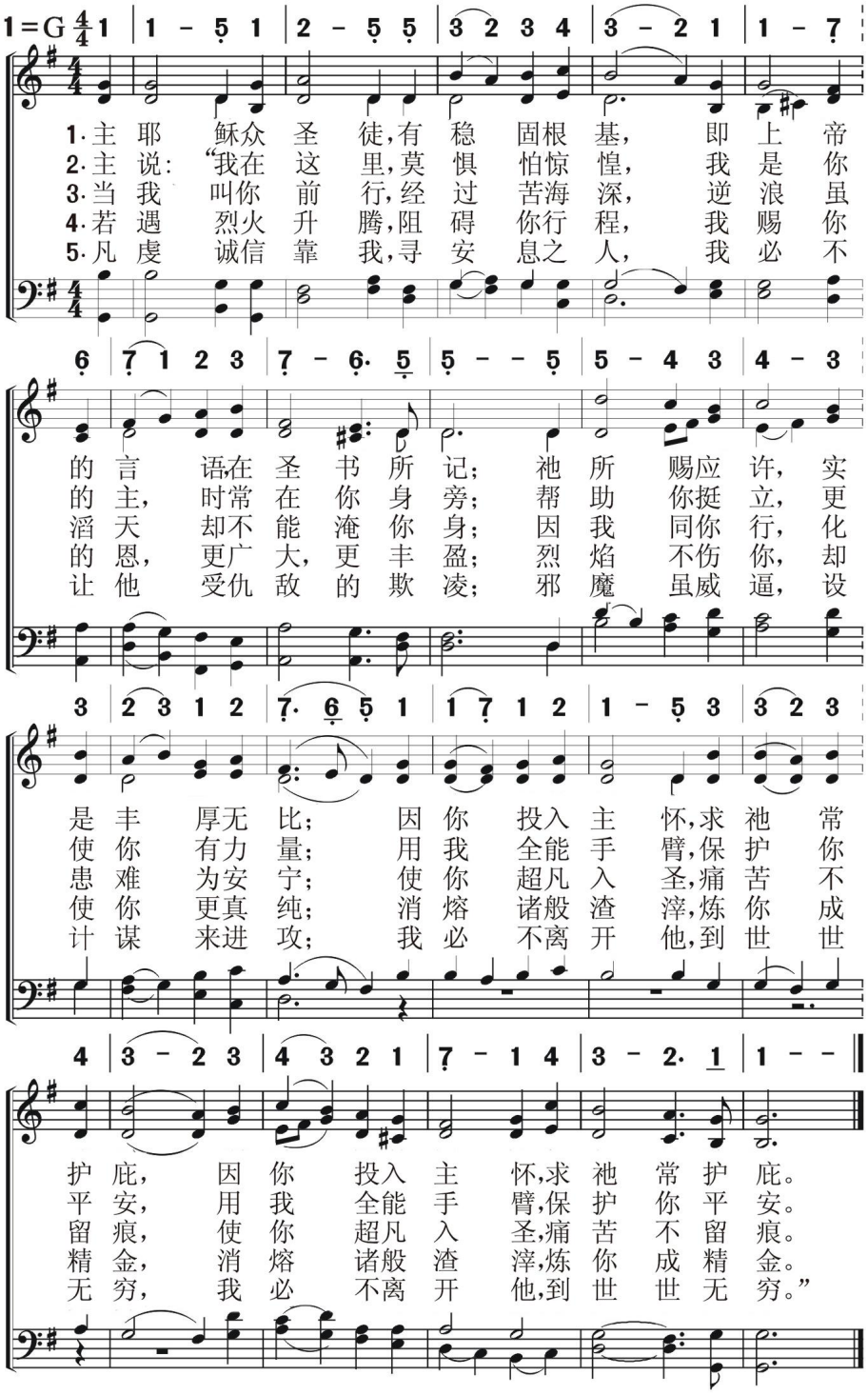

527 在主翼下

Under His Wings

信徒生活
信　靠

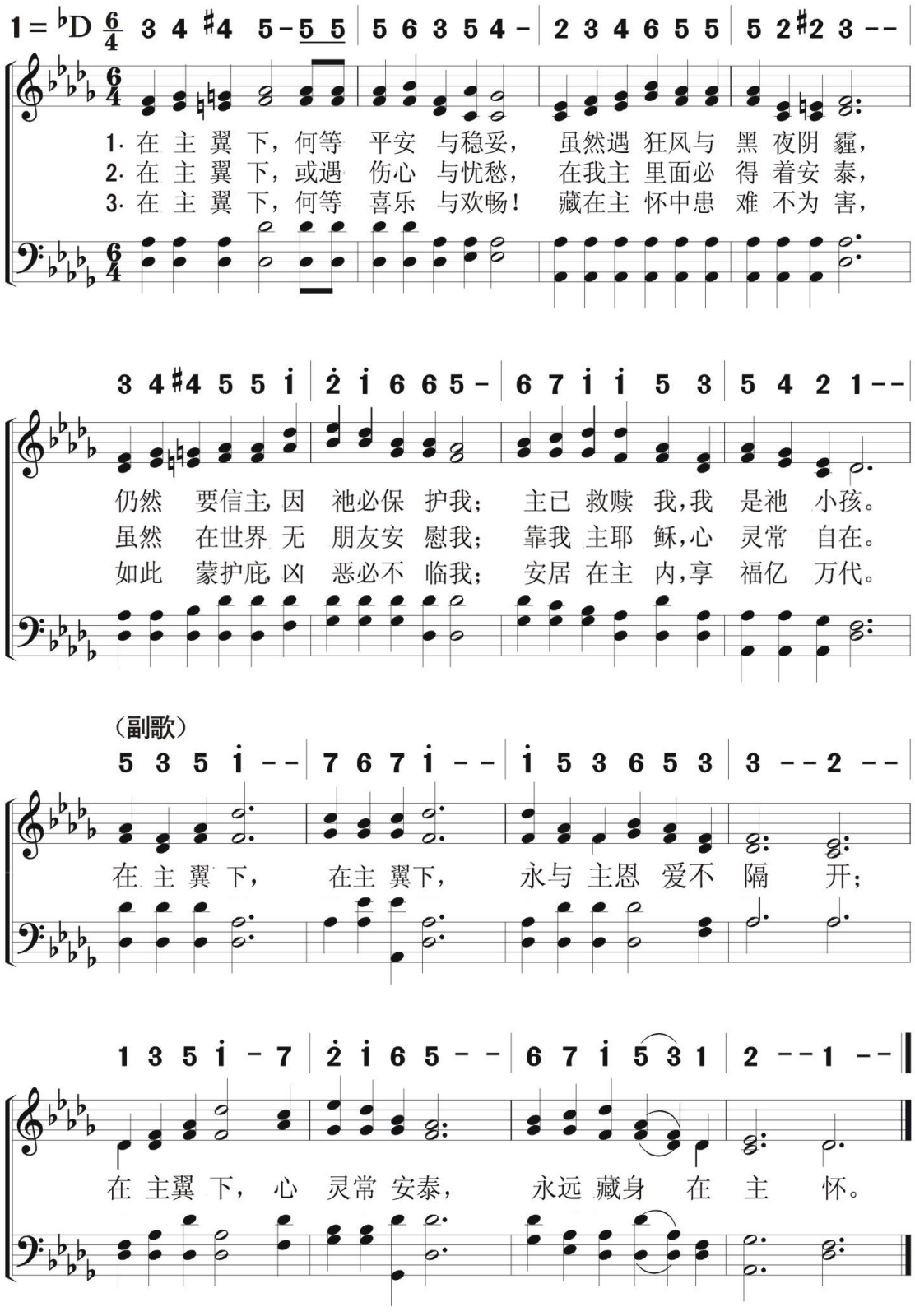

言徒生活
信　　靠

你当告诉耶稣　528

Tell it to Jesus

1=♭B 4/4　1 3 3 2 | 1·2 1 6 5 1 | 2 2 2·3 2 5 | 3 3 3·4 3 1

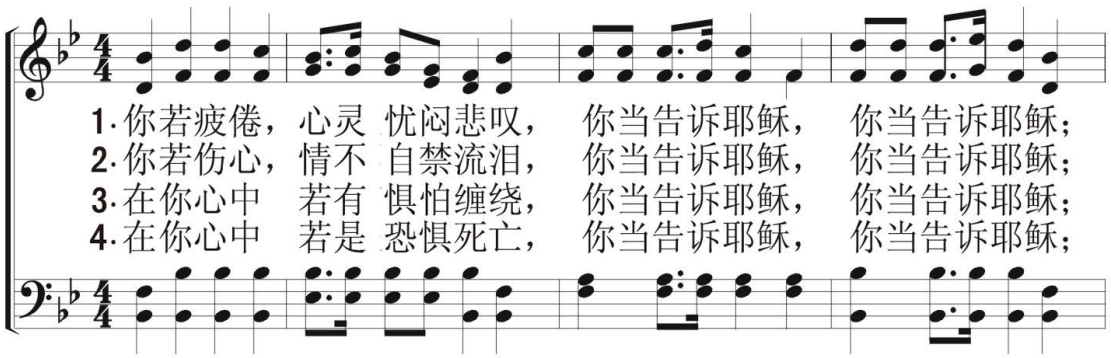

1·你若疲倦，心灵 忧闷悲叹，　你当告诉耶稣，　你当告诉耶稣；
2·你若伤心，情不 自禁流泪，　你当告诉耶稣，　你当告诉耶稣；
3·在你心中　若有 惧怕缠绕，　你当告诉耶稣，　你当告诉耶稣；
4·在你心中　若是 恐惧死亡，　你当告诉耶稣，　你当告诉耶稣；

1 3 3 2 | 1·2 1 6 5 1 | 2 2·3 2 5 2 | 1 - - 0

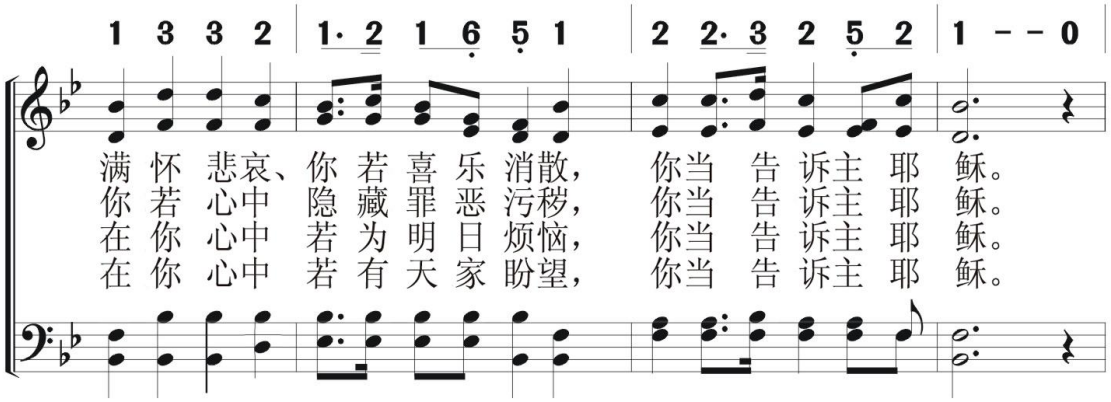

满 怀 悲哀、你 若 喜 乐 消散，　你当 告 诉主 耶 稣。
你 若 心中 隐 藏 罪 恶 污秽，　你当 告 诉主 耶 稣。
在 你 心中 若 为 明 日 烦恼，　你当 告 诉主 耶 稣。
在 你 心中 若 有 天 家 盼望，　你当 告 诉主 耶 稣。

（副歌）

2 2 2·3 2 5 | 3 3 3·4 3 1 | 4 4·4 3 2 1 | 2 - - 0

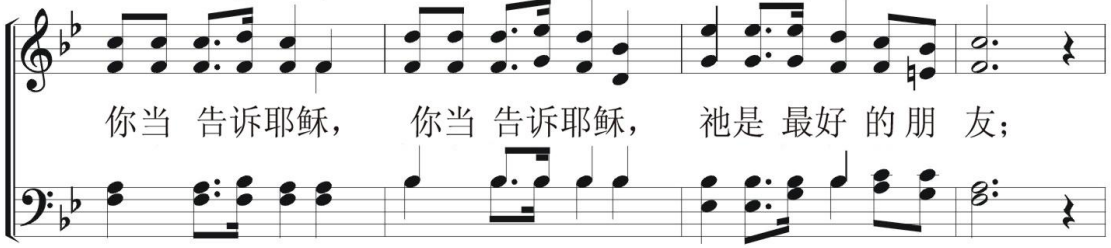

你当 告诉耶稣，　你当 告诉耶稣，　祂是 最好 的朋 友；

1 3 3 3 2 | 1·2 1 6 5 1 | 2 2·3 2 5 2 | 1 - - 0

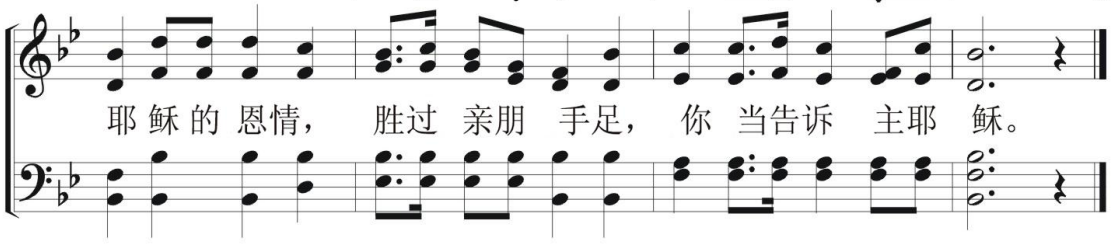

耶 稣 的 恩情，　胜过 亲朋 手足，　你 当告诉 主耶 稣。

529 你是否忠心

Are You Faithful?

信徒生活
信　　靠

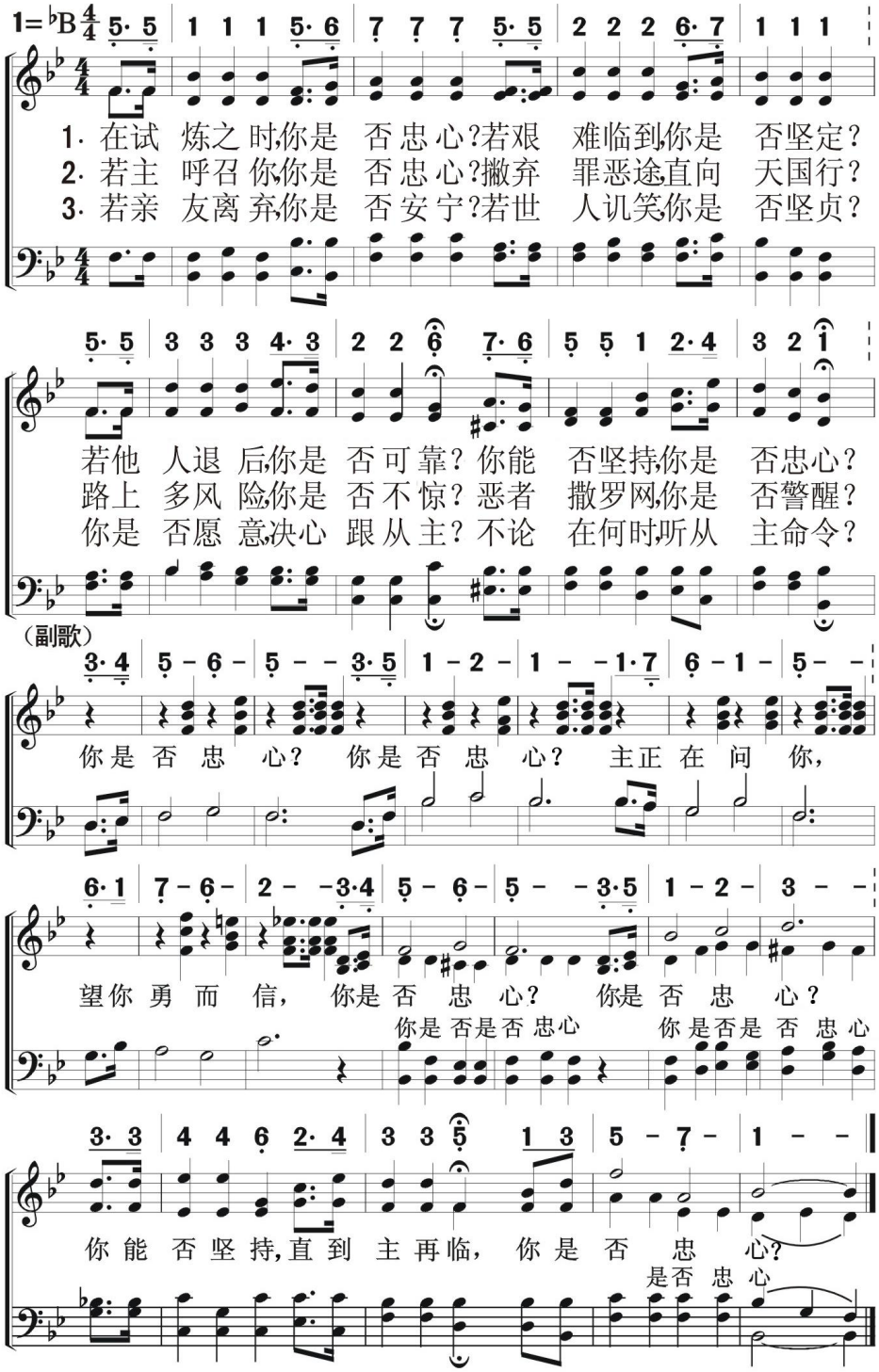

信靠耶稣

I Will Trust Jesus

530

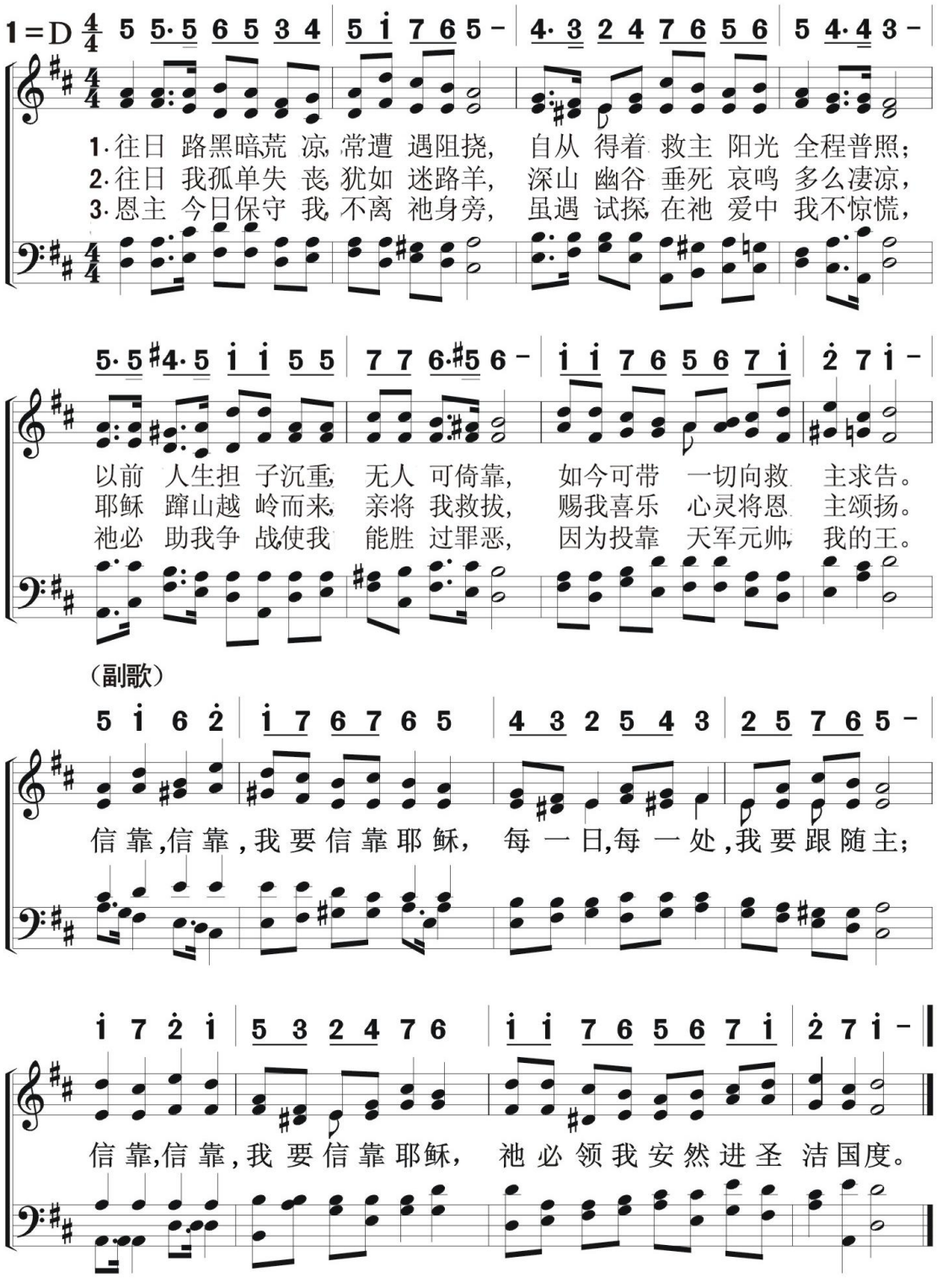

531 你要痊愈吗?

Wilt Thou Be Made Whole?

信徒生活
信　　靠

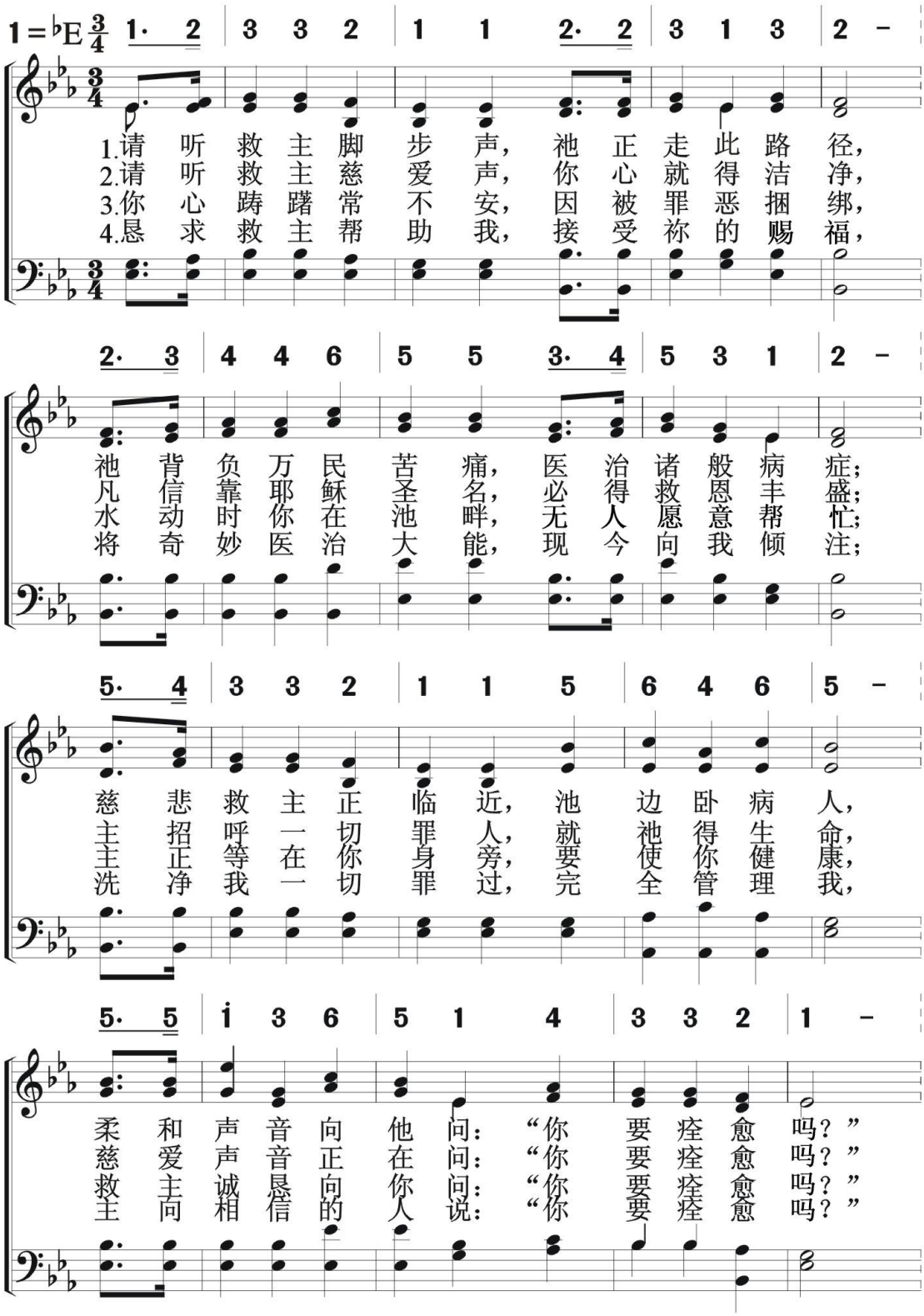

（副歌）

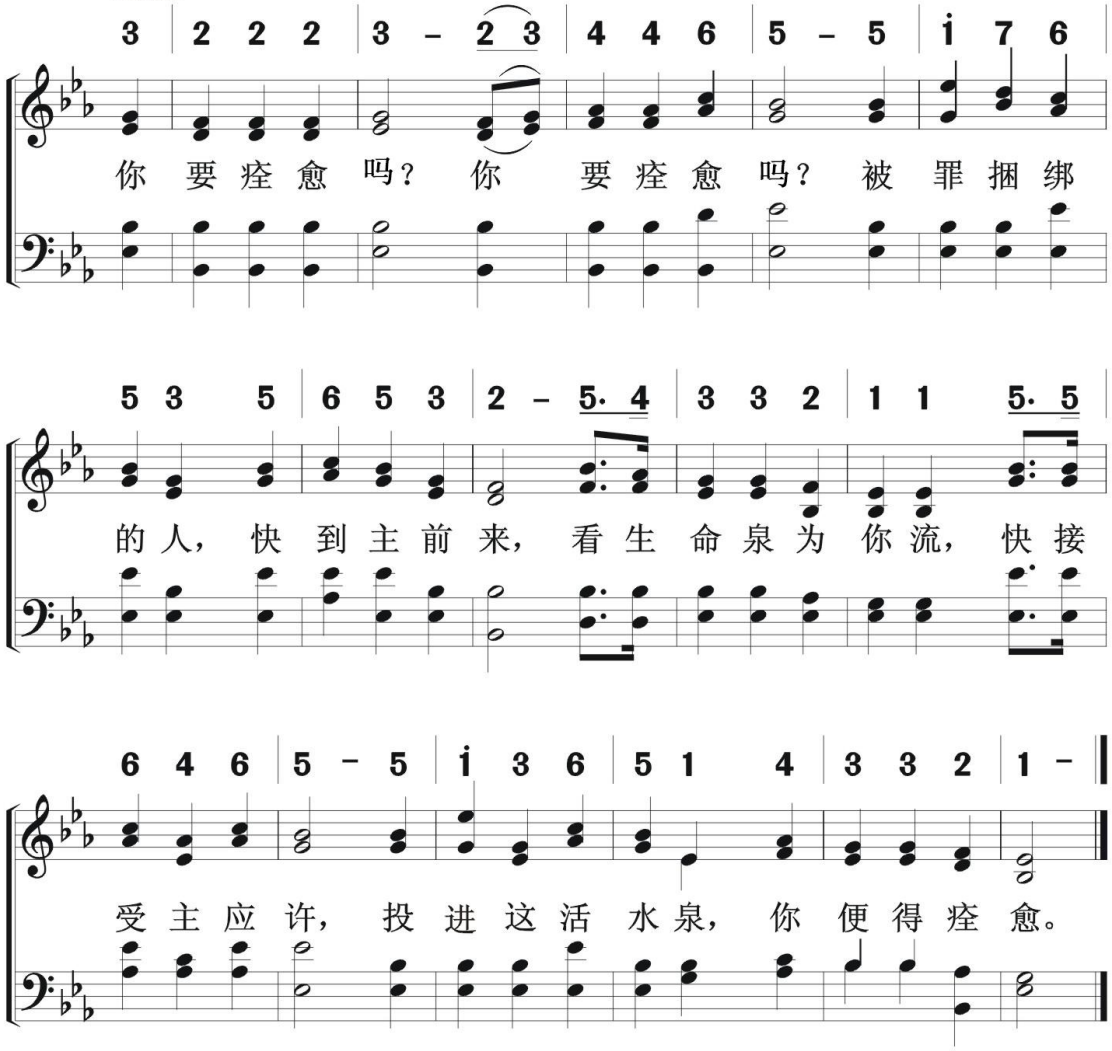
3 2 2 2 3 - 2 3 4 4 6 5 - 5 i 7 6
你 要 痊 愈 吗？ 你 要 痊 愈 吗？ 被 罪 捆 绑
5 3 5 6 5 3 2 - 5· 4 3 3 2 1 1 5· 5
的 人， 快 到 主 前 来， 看 生 命 泉 为 你 流， 快 接
6 4 6 5 - 5 i 3 6 5 1 4 3 3 2 1 -
受 主 应 许， 投 进 这 活 水 泉， 你 便 得 痊 愈。

532 抛锚于灵磐

Will Your Anchor Hold?

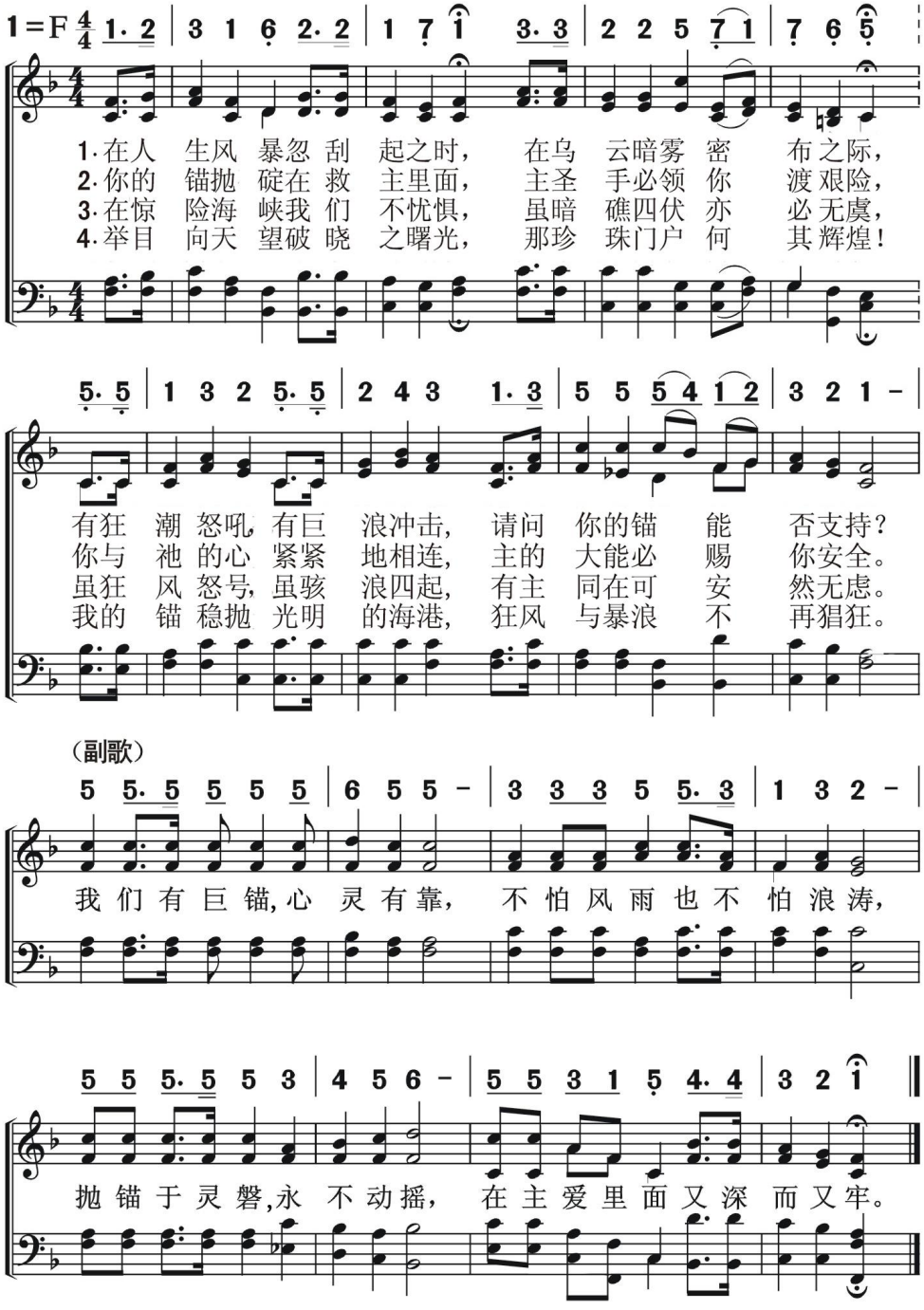

信徒生活
信　　靠

平安在我心

Constantly Abiding

533

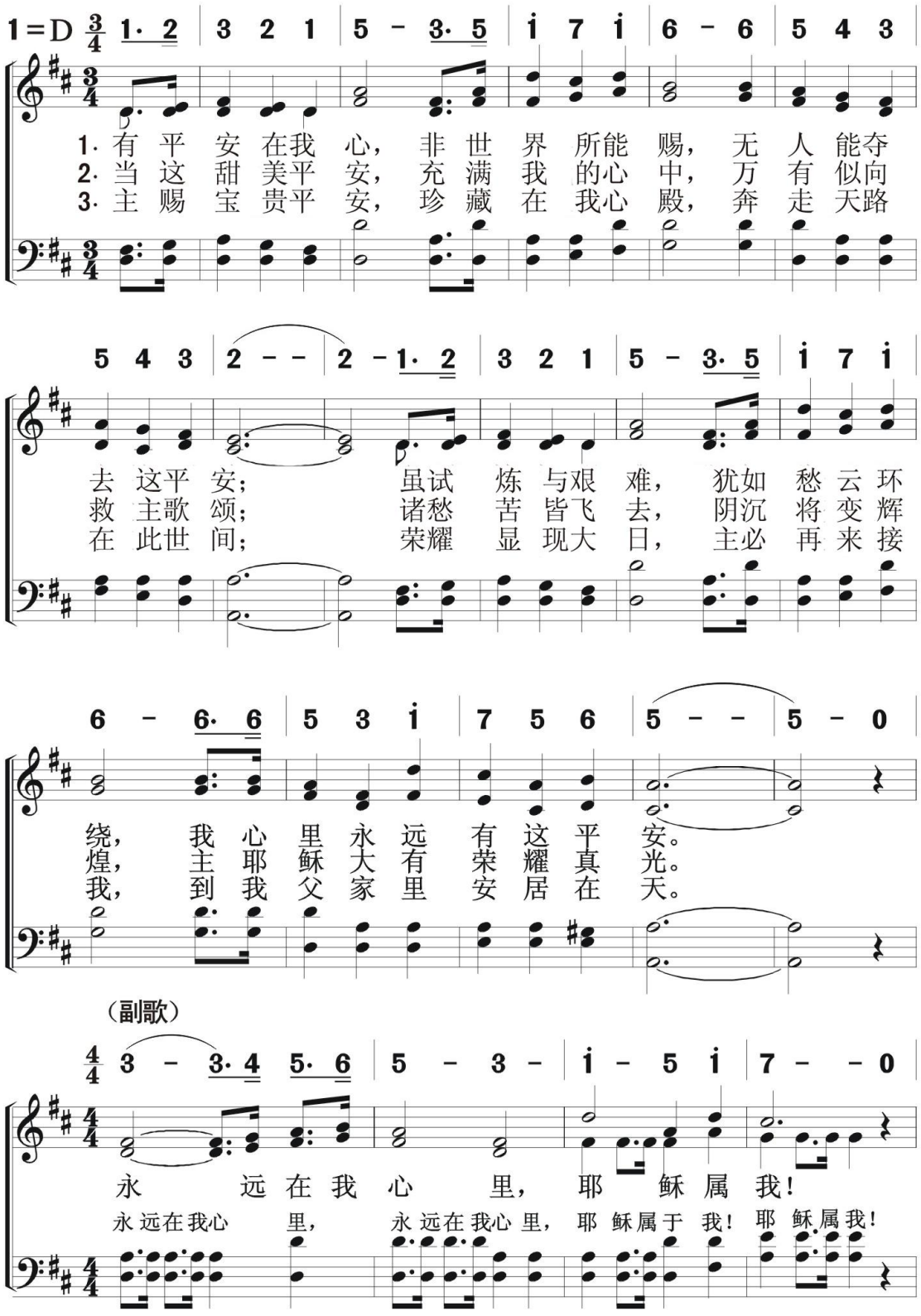

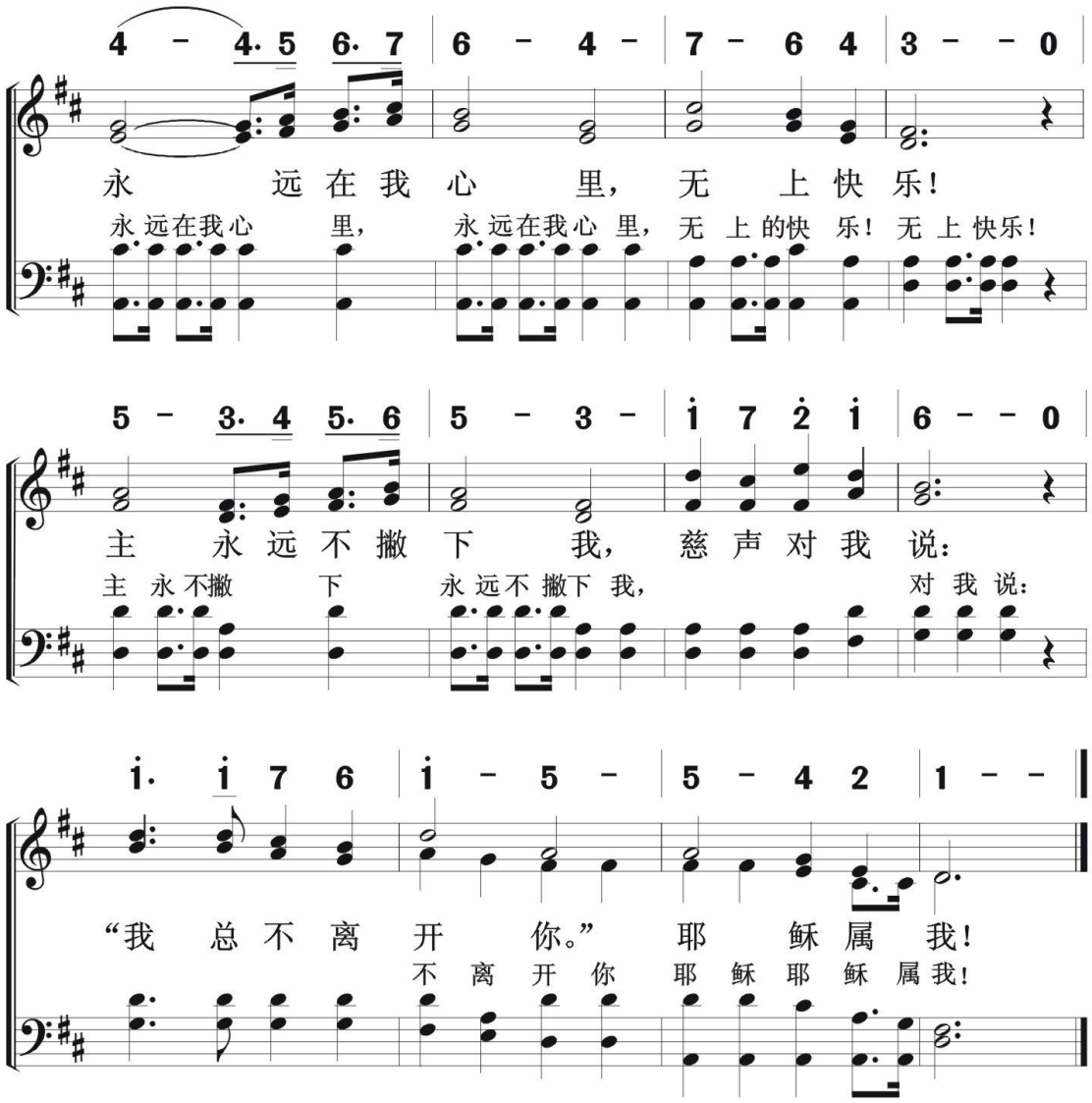
4 - 4· 5 6· 7 6 - 4 - 7 - 6 4 3 - - 0
永 远 在 我 心 里， 无 上 快 乐！
永 远在我心 里， 永 远在我心 里， 无 上 的快 乐！ 无 上 快乐！
5 - 3· 4 5· 6 5 - 3 - i 7 2 i 6 - - 0
主 永 远 不 撇 下 我， 慈 声 对 我 说：
主 永 不撇 下 永 远不 撇下 我， 对 我 说：
i· i 7 6 i - 5 - 5 - 4 2 1 - -
“我 总 不 离 开 你。” 耶 稣 属 我！
不 离 开 你 耶 稣 耶 稣 属 我！

信徒生活

信　靠

奇妙的耶稣

Wonderful, Wonderful Jesus

534

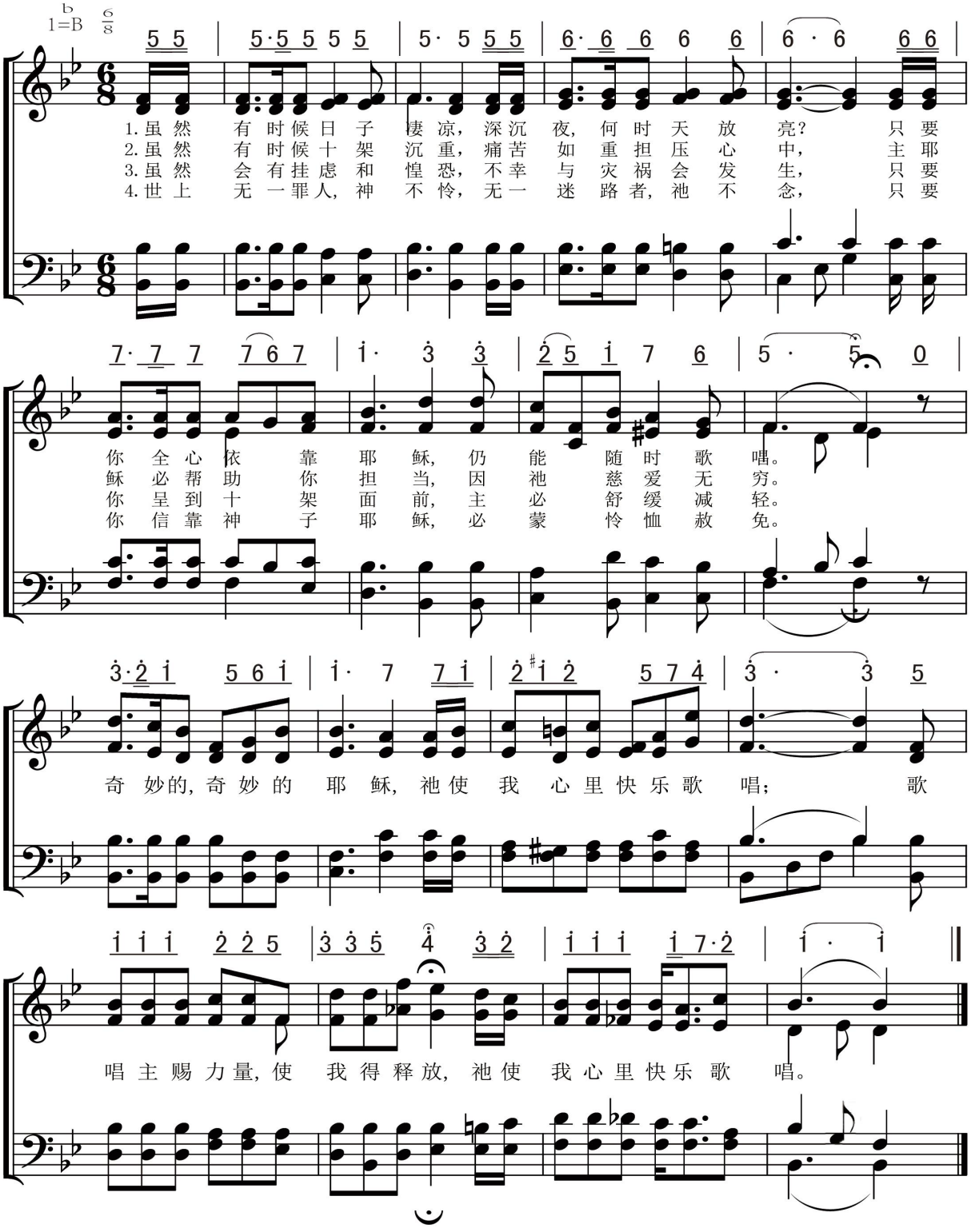

535 奇妙平安由神来

信徒生活
信　　靠

Sweet Peace

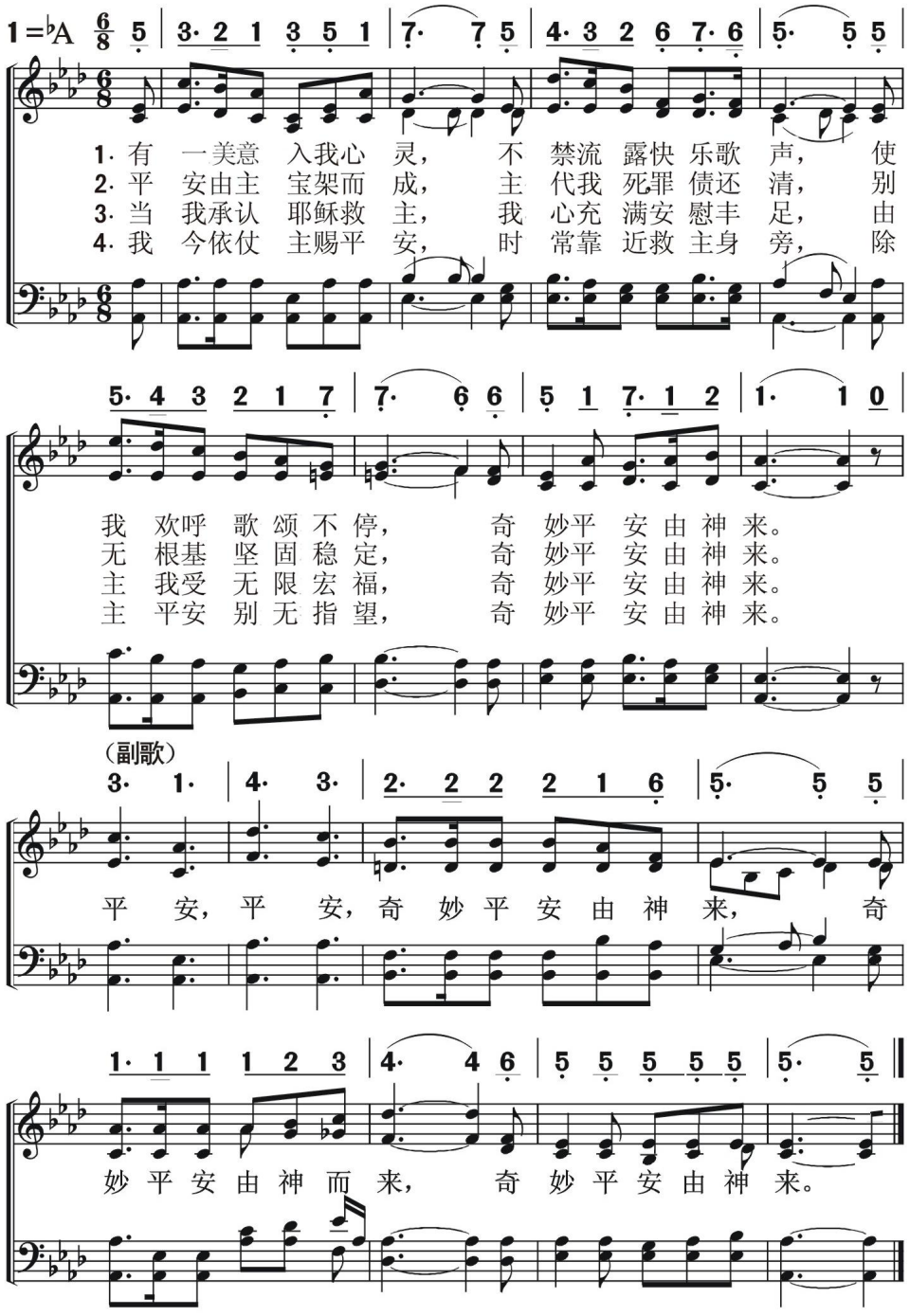

信徒生活
信　　靠

亲主更亲主

Nearer, Still Nearer

536

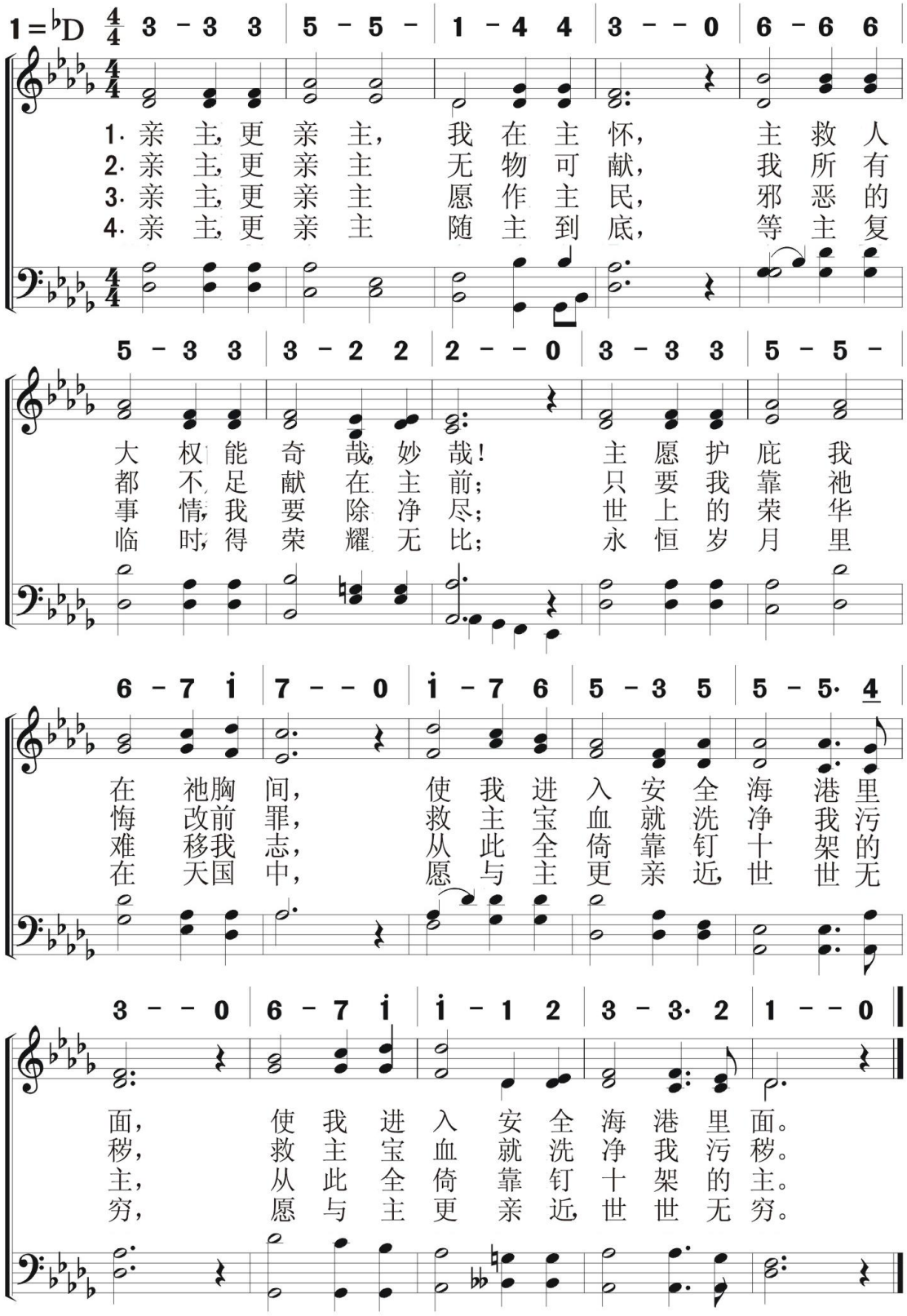

537 日光照在心

Sunshine In The Soul

信徒生活
信　　靠

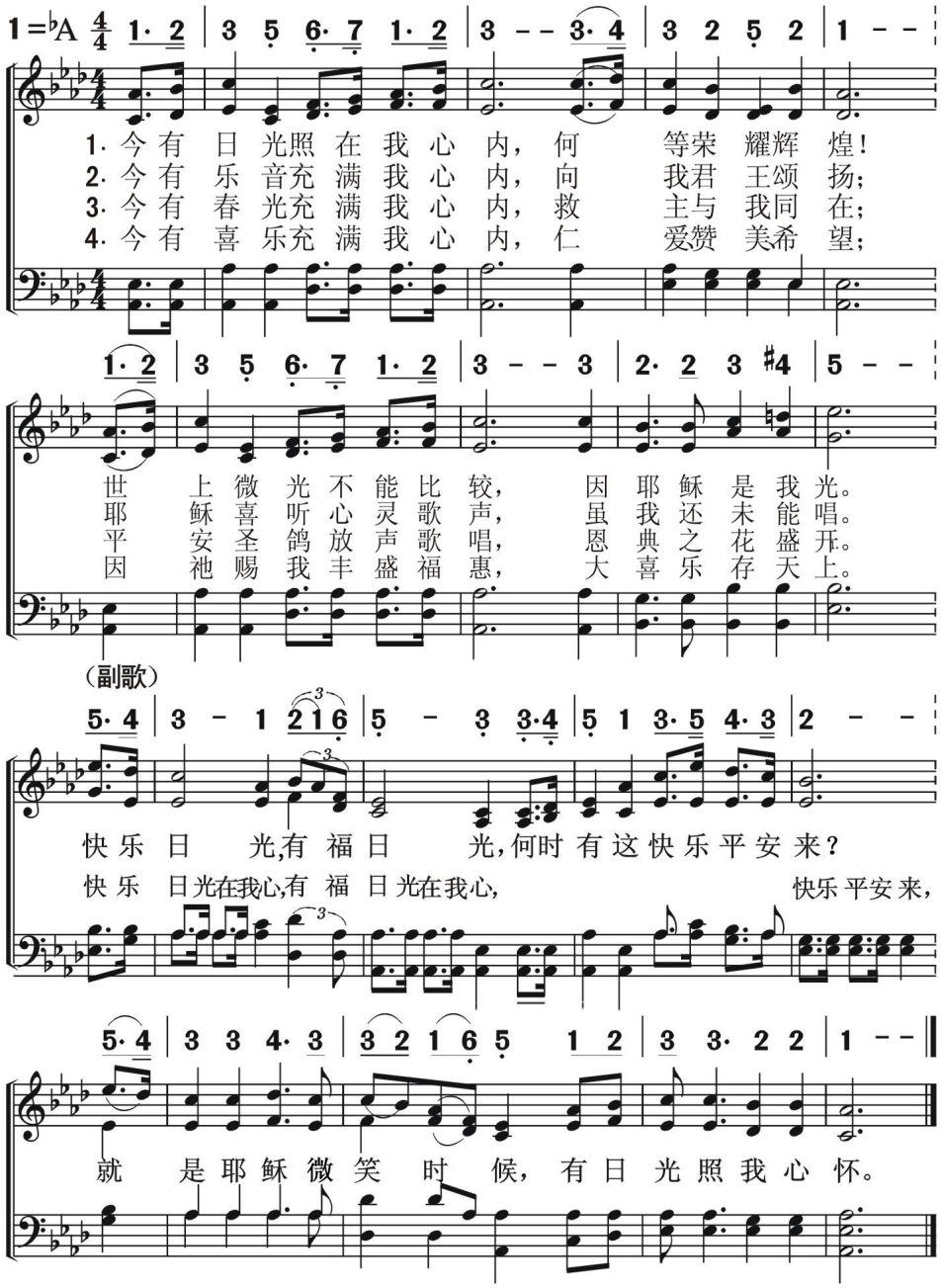

信徒生活
信　靠

上主是我牧者

The Lord is my Shepherd

538

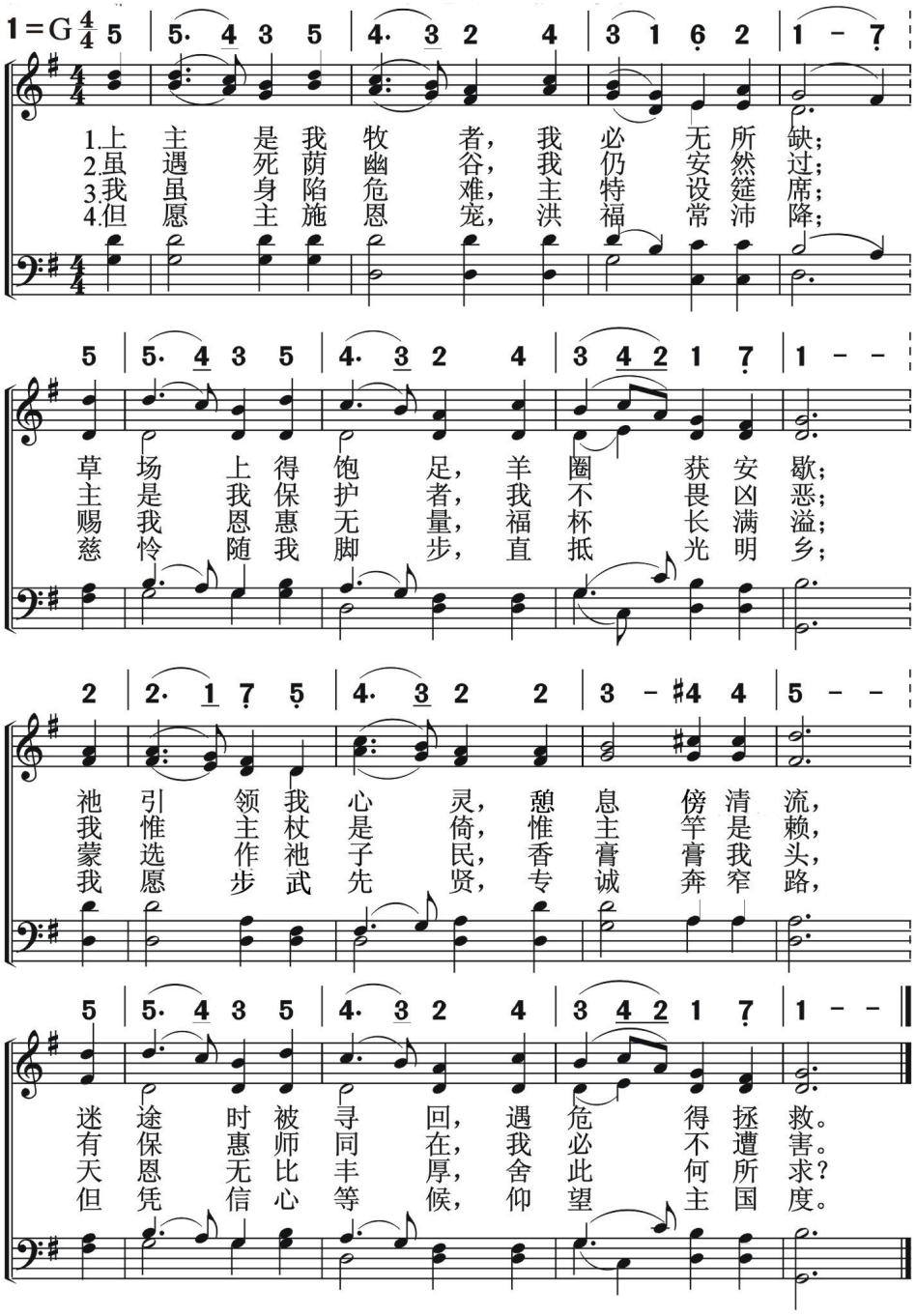

539 时刻蒙恩

Moment By Monment

信徒生活
信　　靠

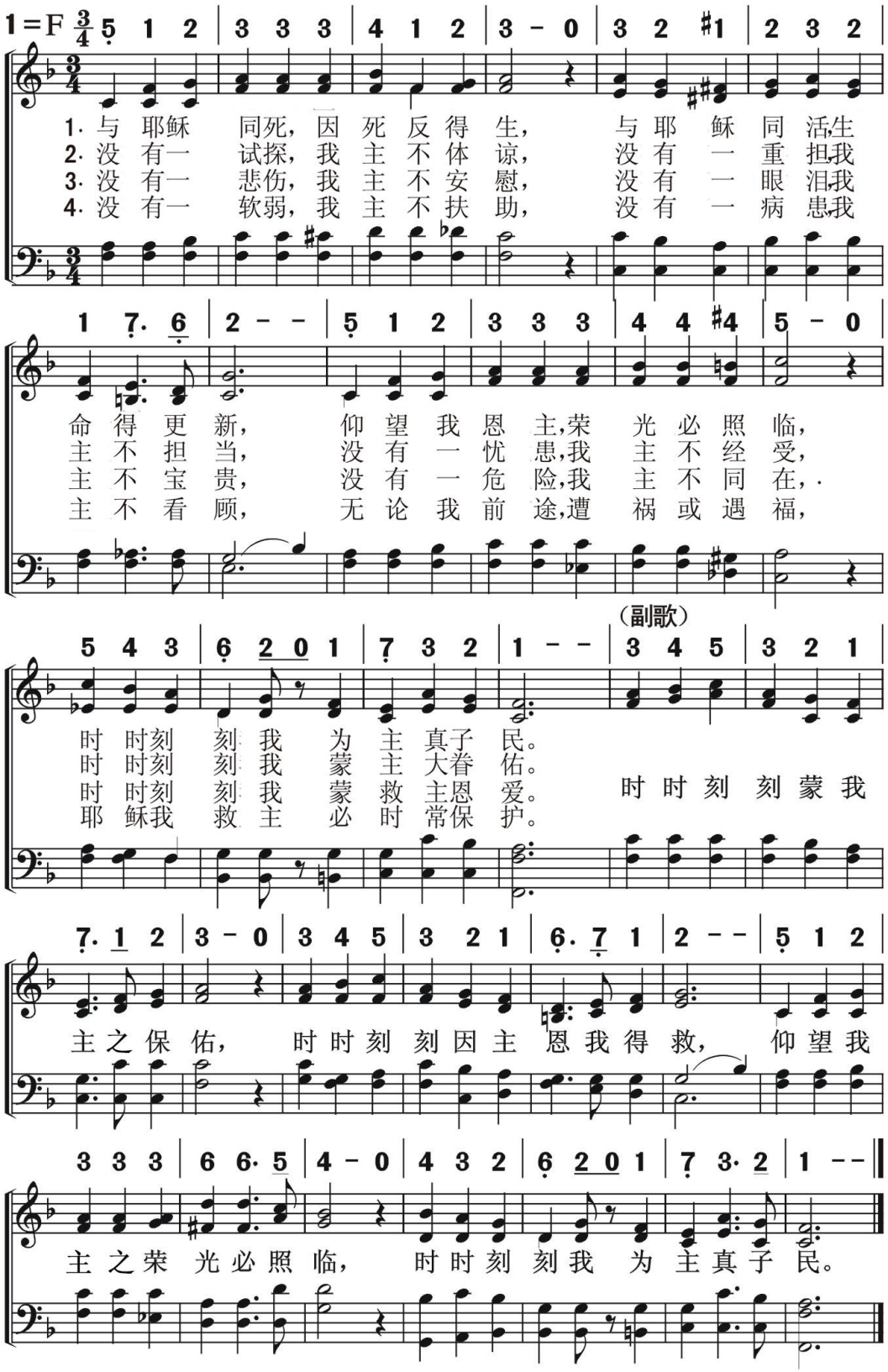

信徒生活
信　靠

时刻需要主　540

I Need Thee Every Hour

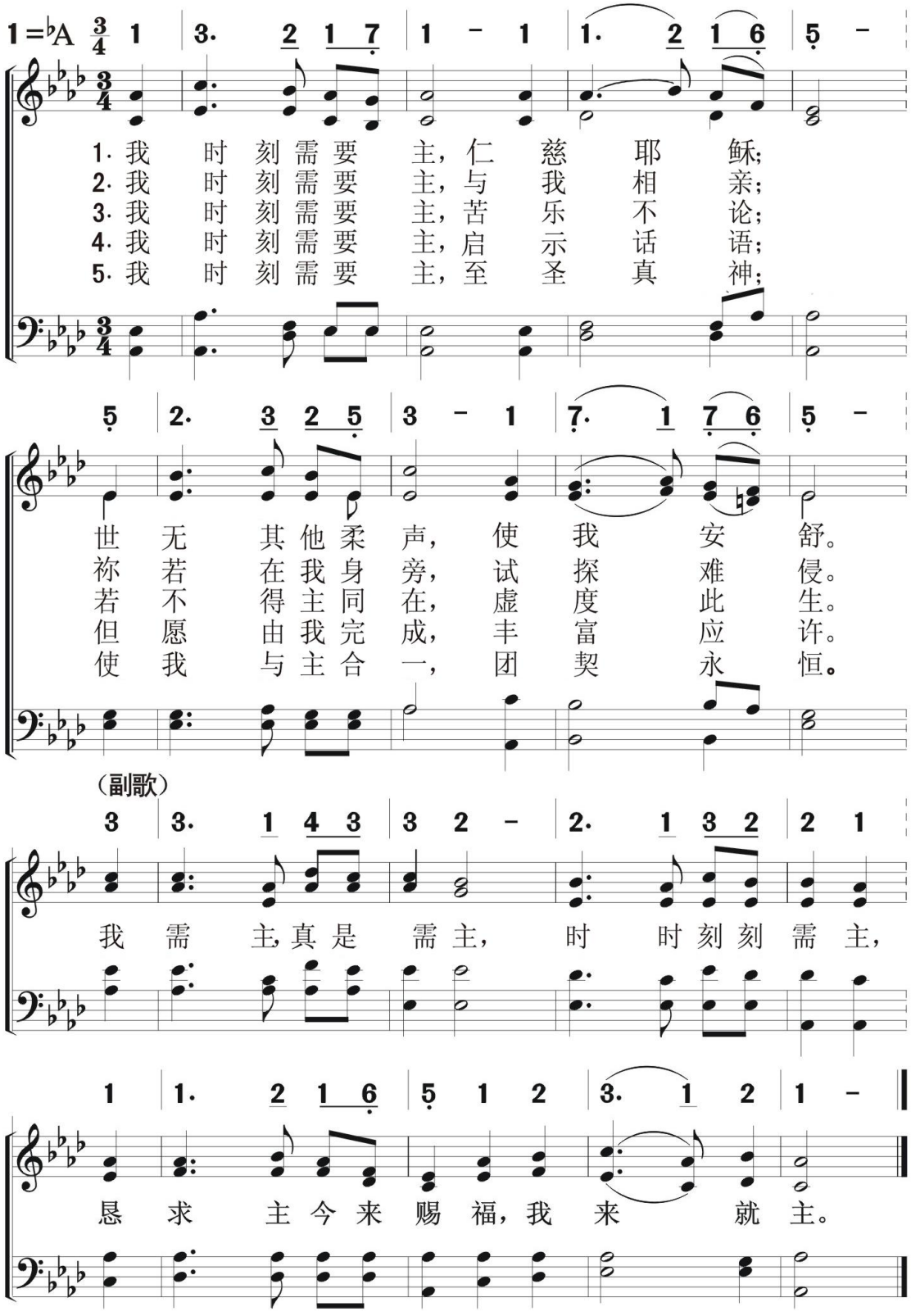

541 守信歌

Faith of Our Fathers

信徒生活
信　靠

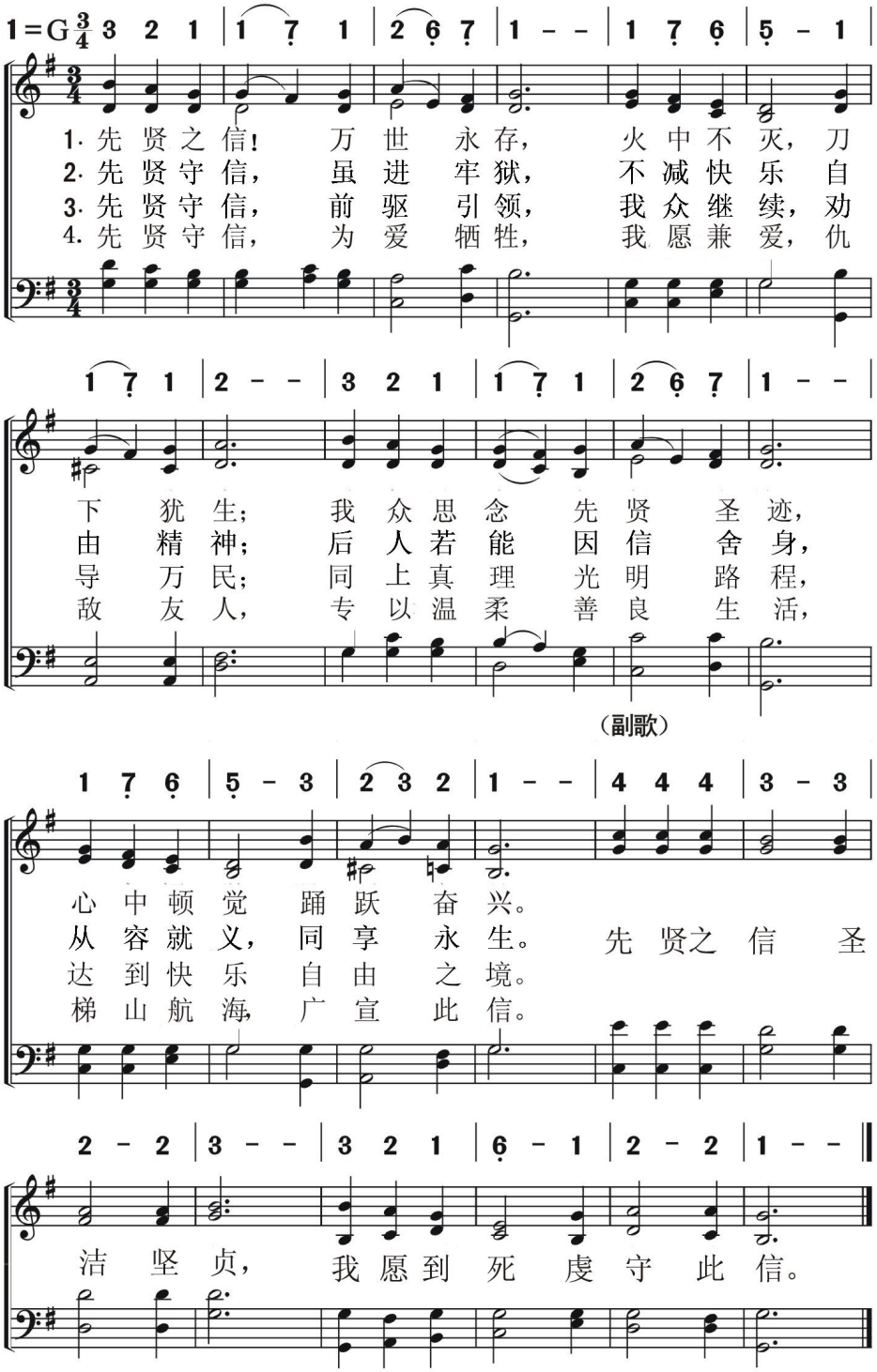

信徒生活
信　　靠

祂擦我泪

He Wipes Out My Tears

542

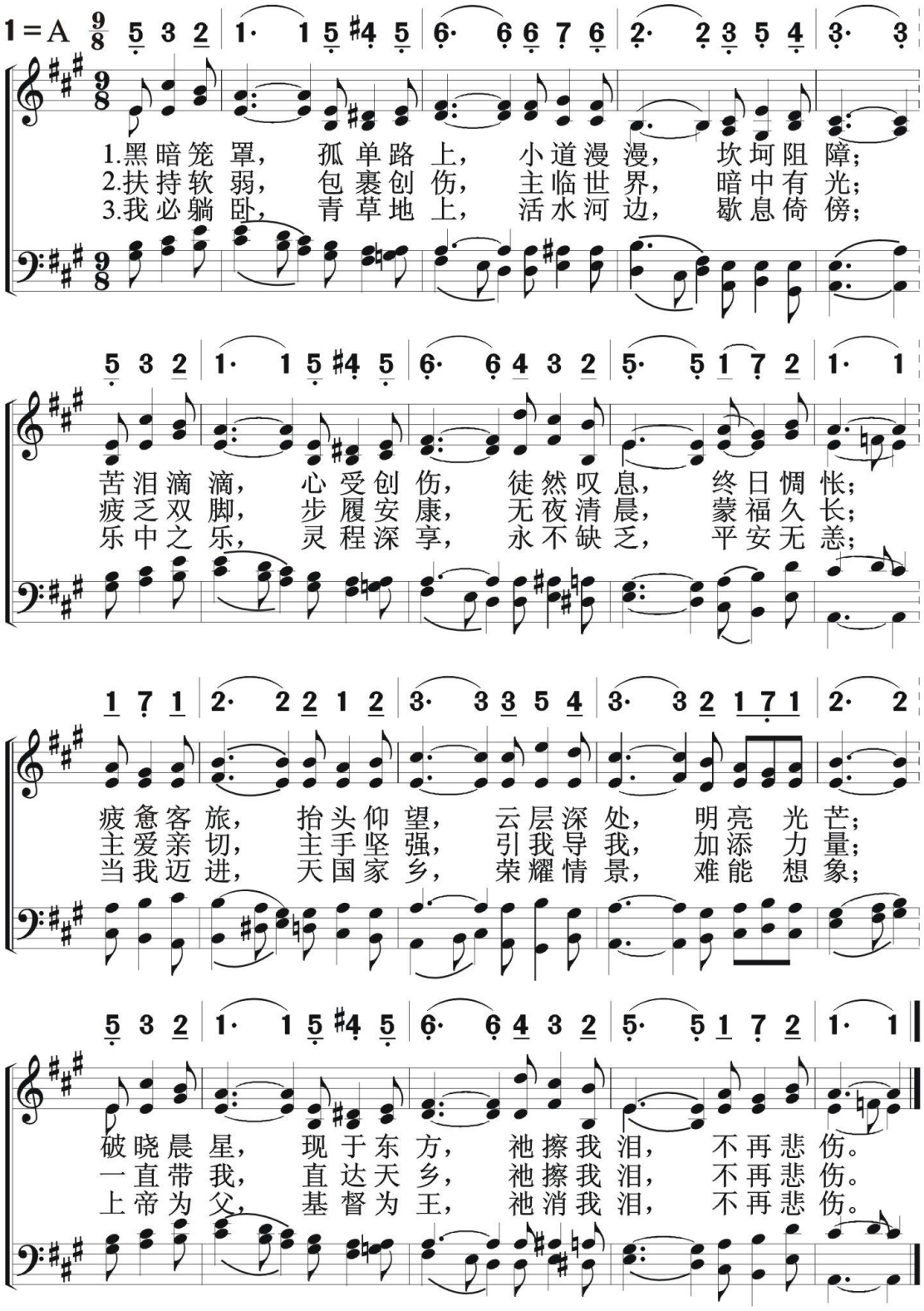

543 天父顾念你

God Will Take Care of You

信徒生活
信　　靠

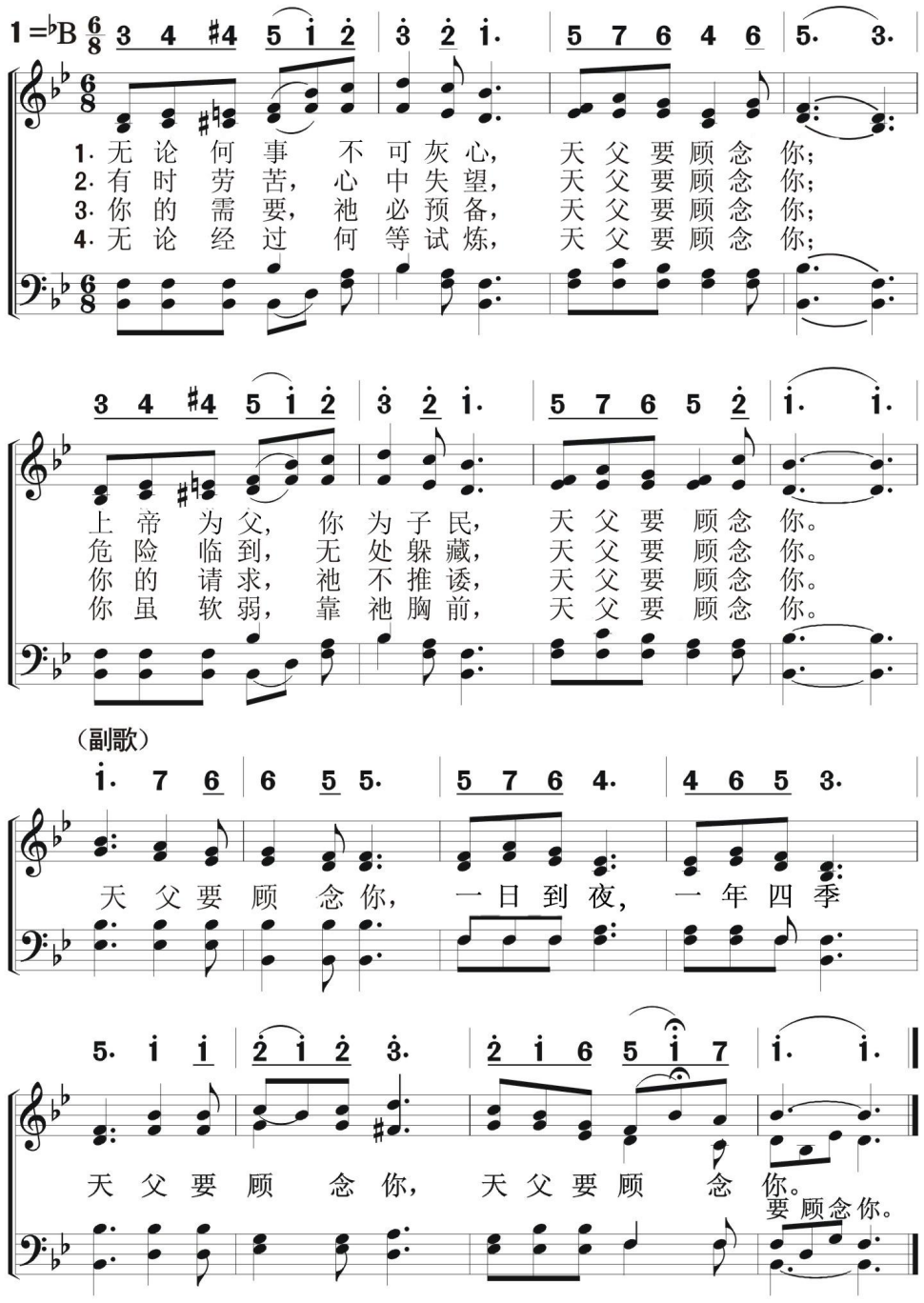

信徒生活
信　靠

天父知道　544

I Know My Heavenly Father

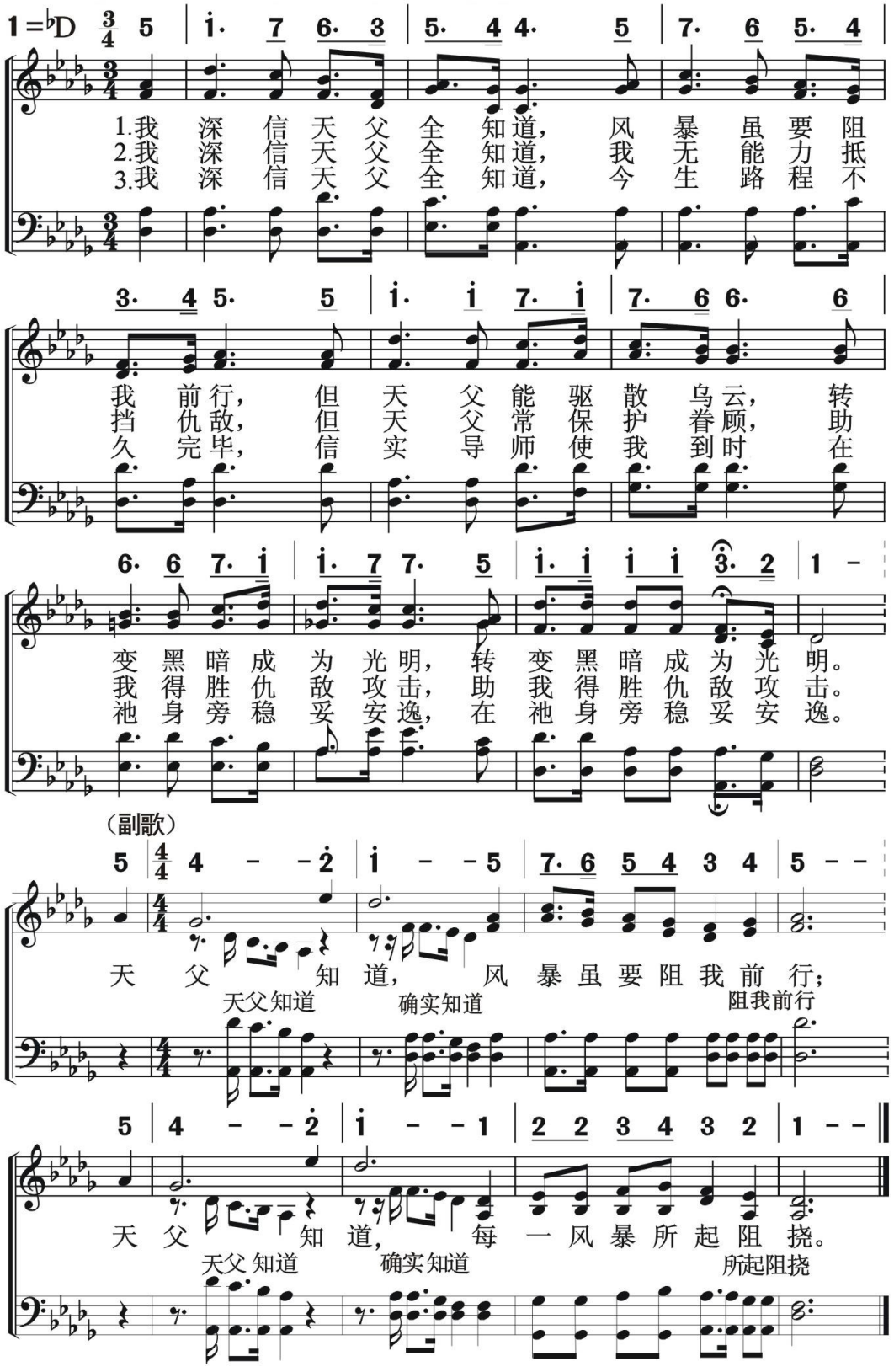

545 抛锚在耶稣

Dropping Anchor on Jesus

信徒生活
信　　靠

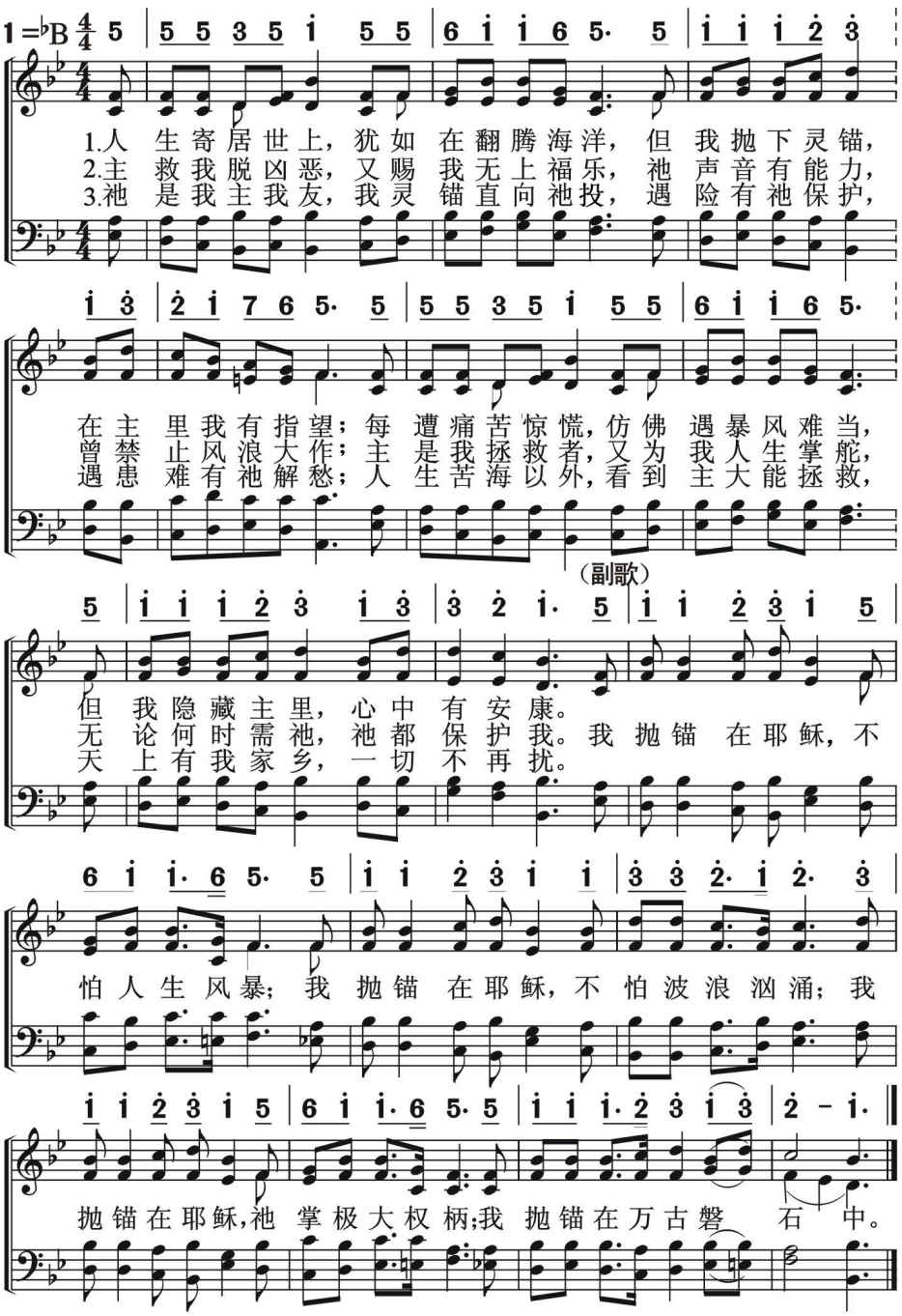

信徒生活
信　　靠

往　前　走　546

Onward Go

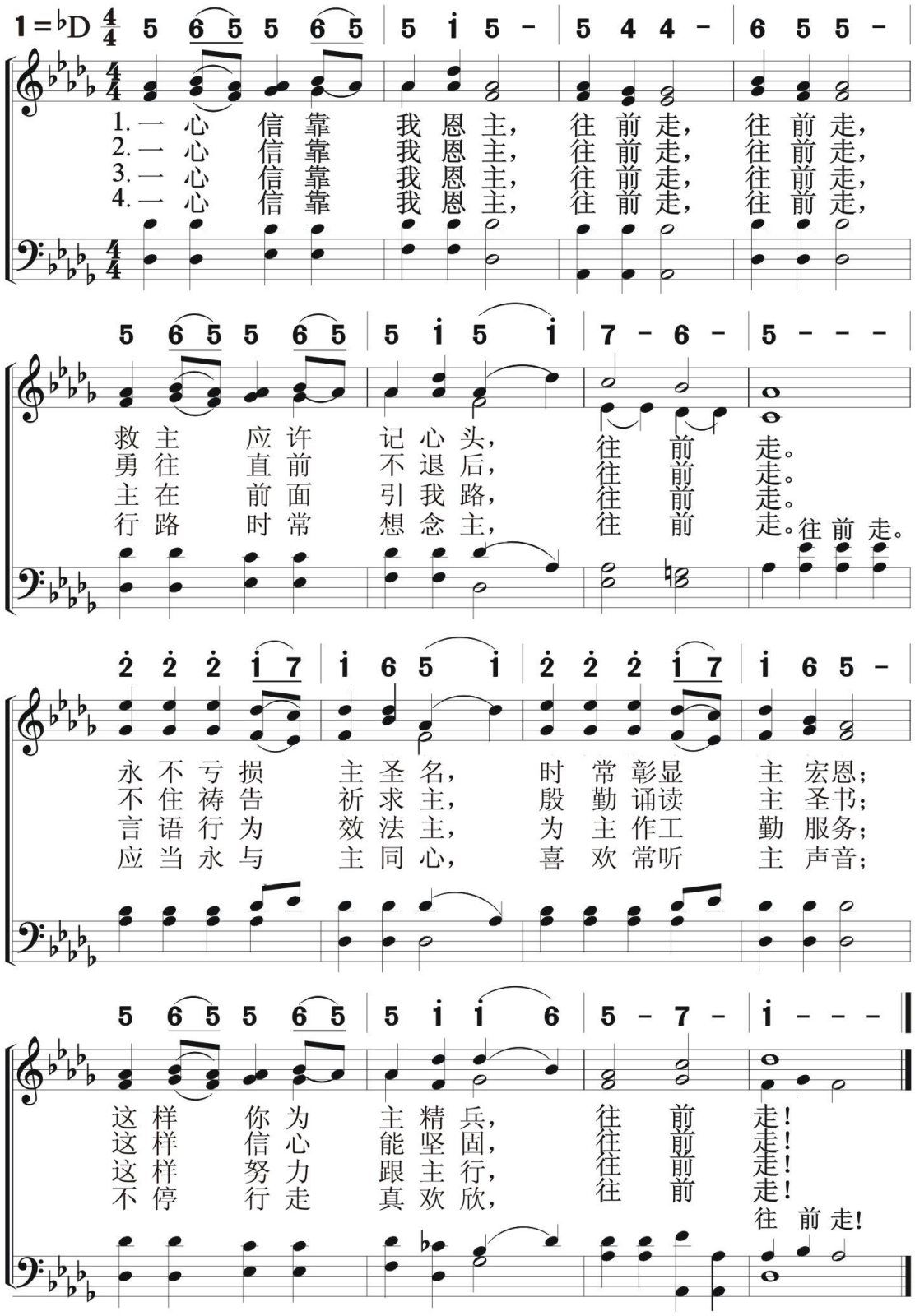

547 看哪神的羔羊

Behold The Lamb Of God

信徒生活
信　　靠

1=D 4/4

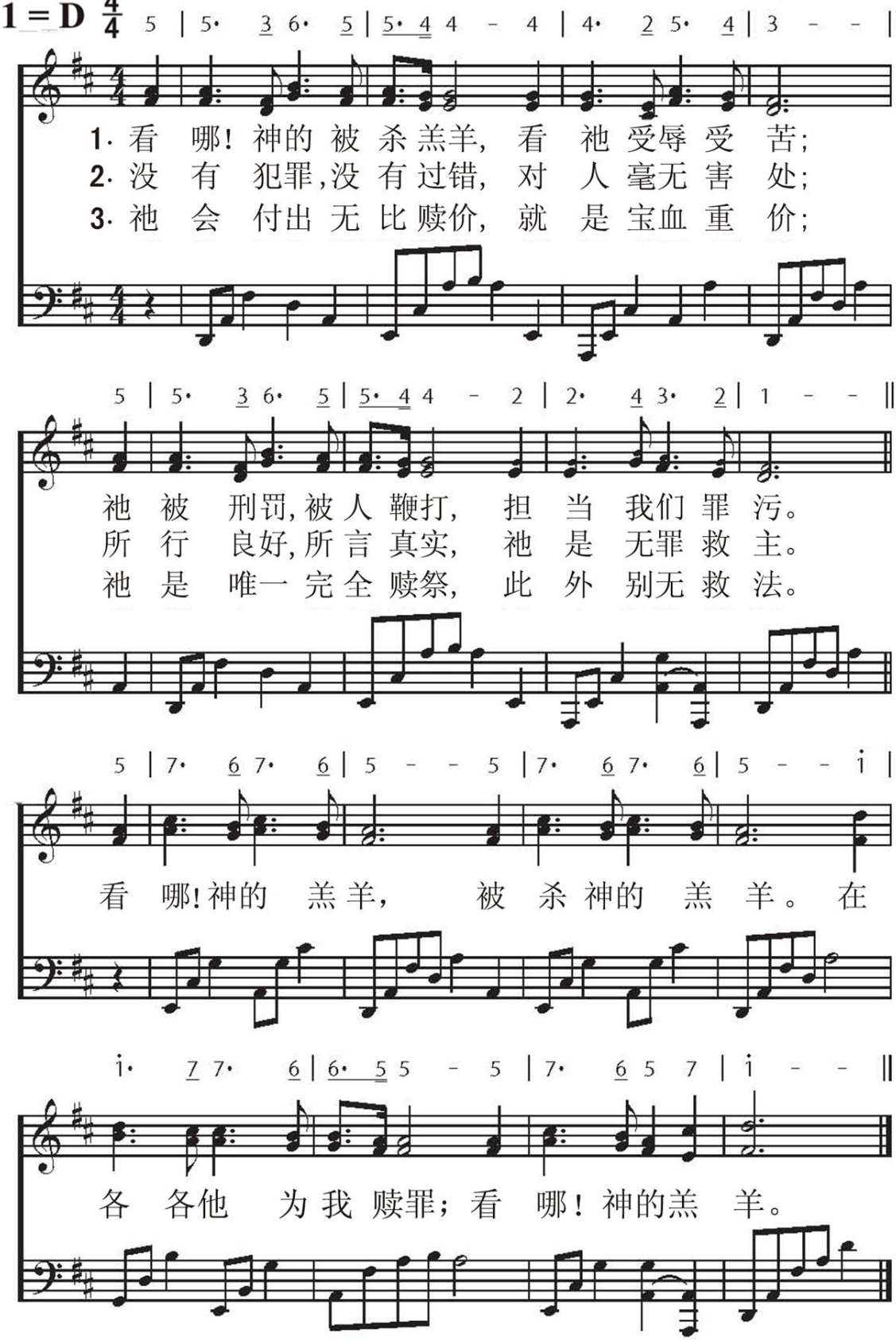

信徒生活
信　　靠

我来就主耶稣　548

Out of My Bondage, Sorrow and Night

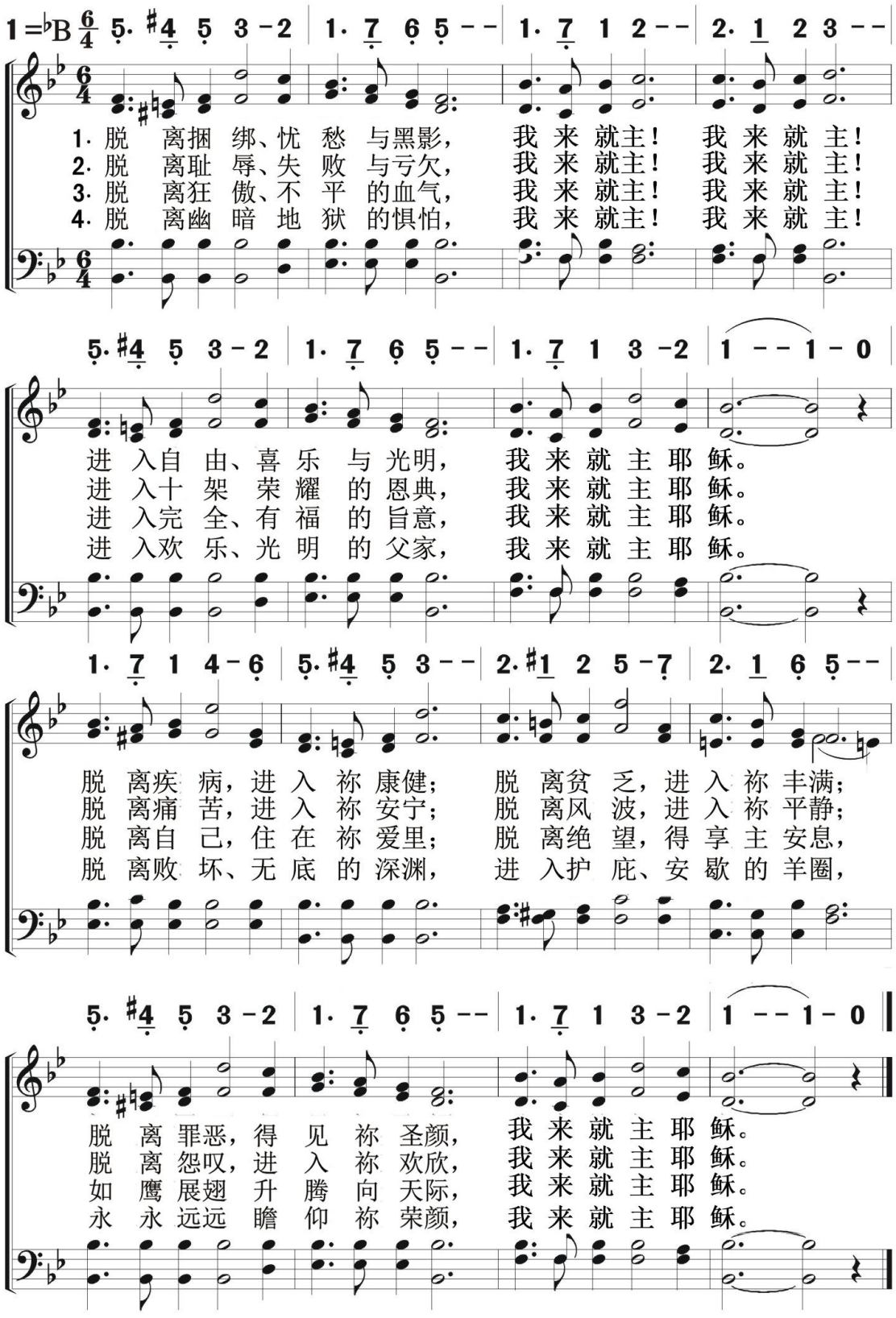

549 我灵镇静

Be Still, My Soul

信徒生活
信　靠

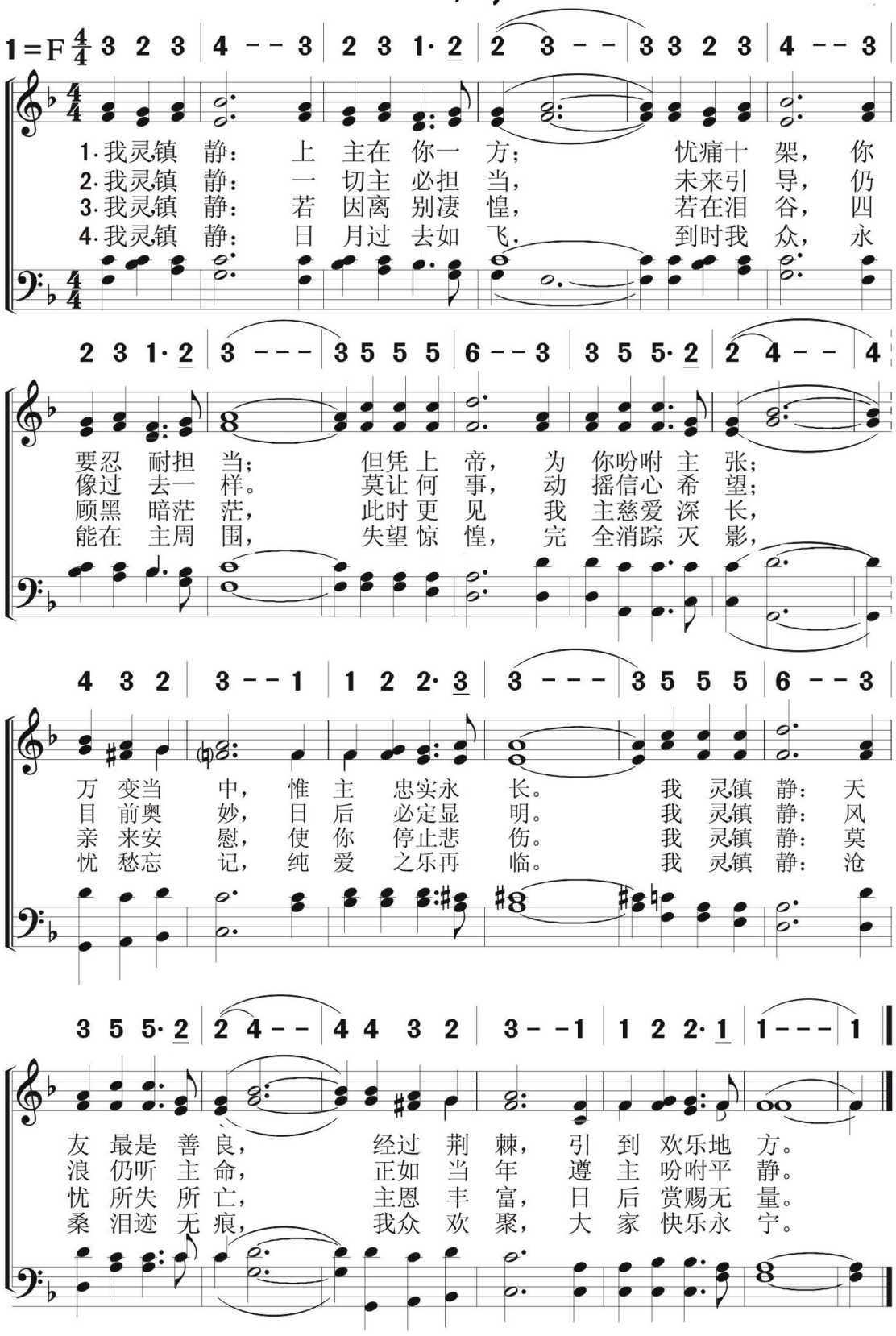

信徒生活
信　　靠

我深知所信的是谁　550

I Know Whom I Have Believed

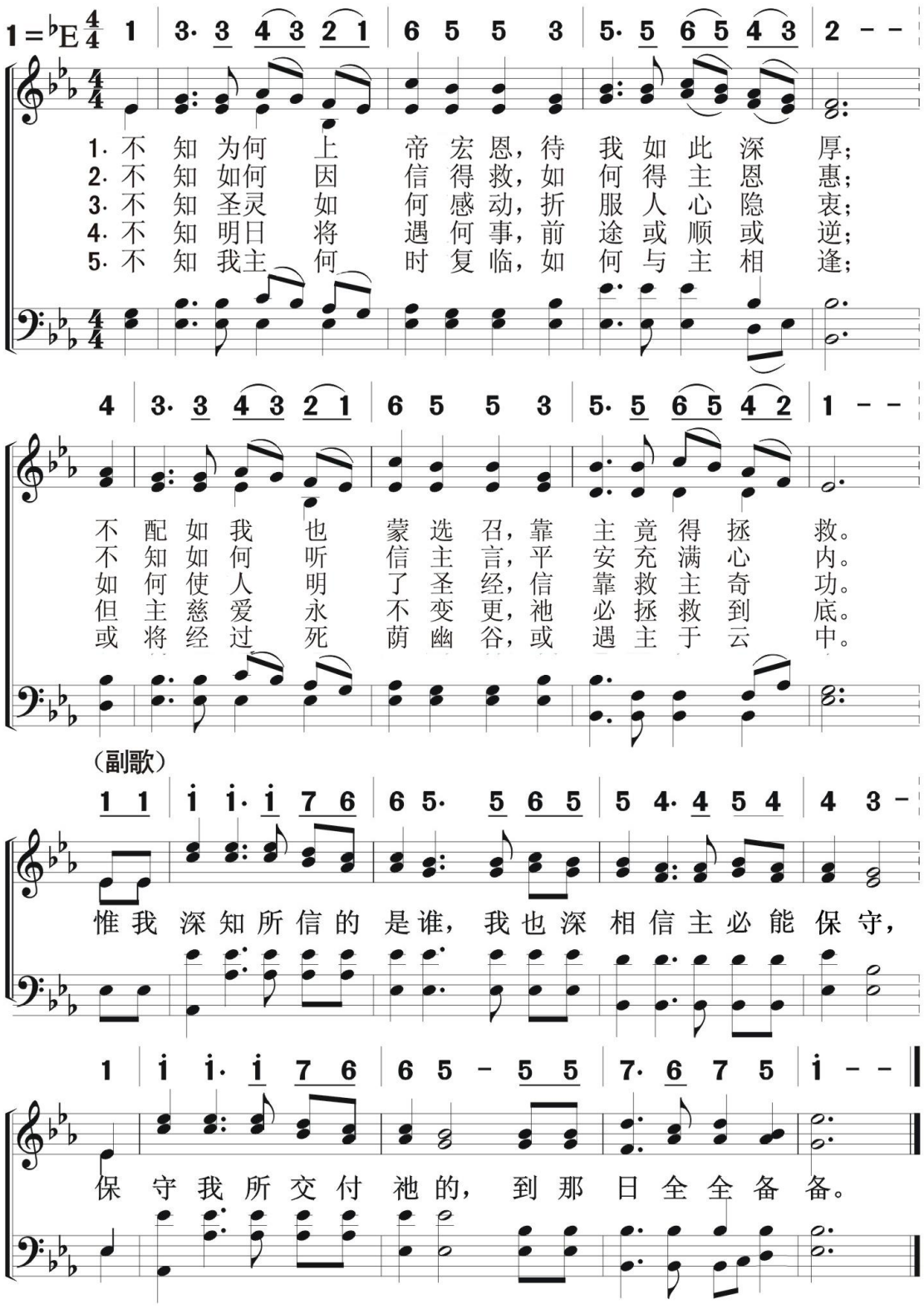

551 我宁愿有耶稣

I′d Rather Have Jesus

信徒生活
信　　靠

1=C $\frac{3}{4}$

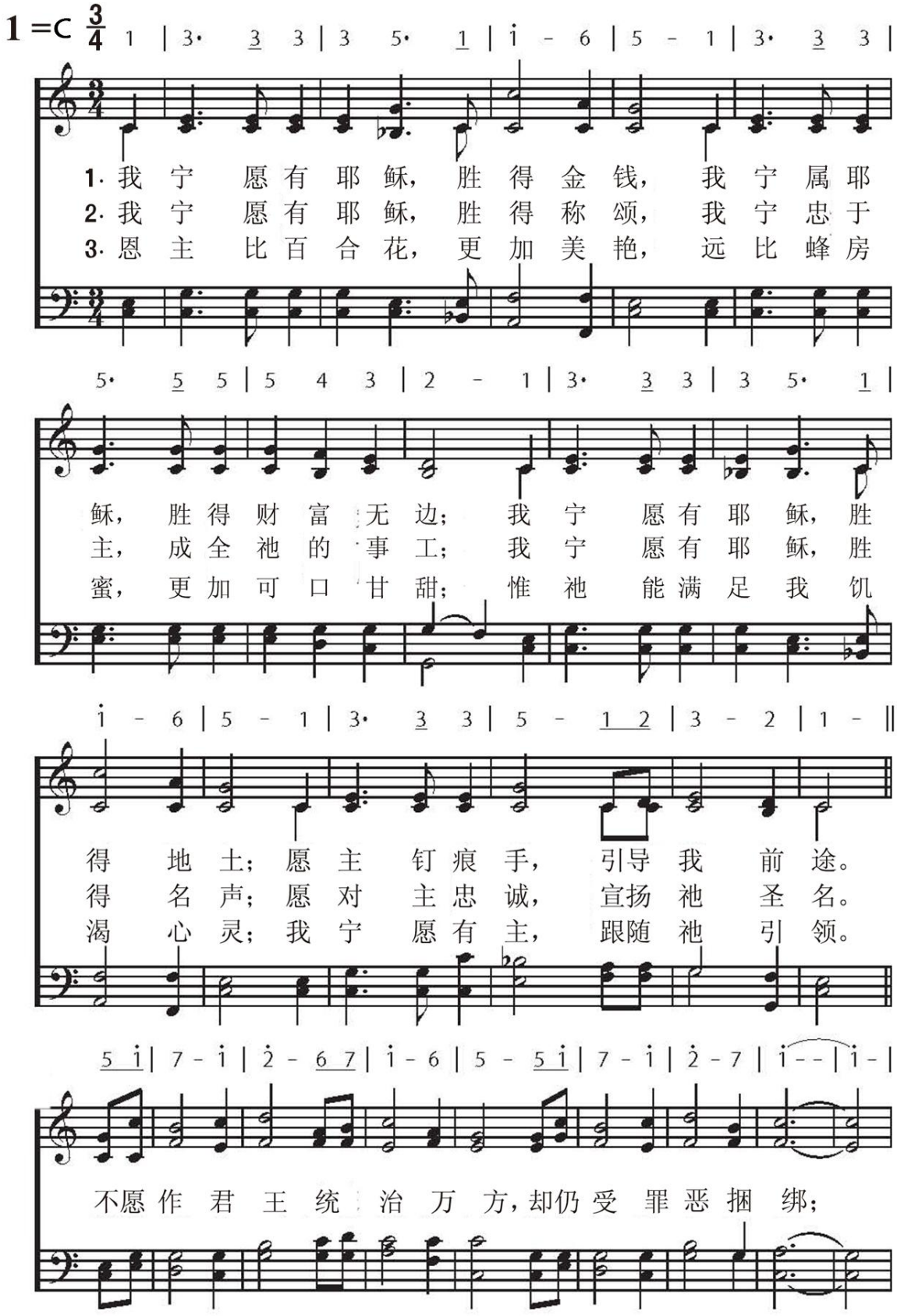

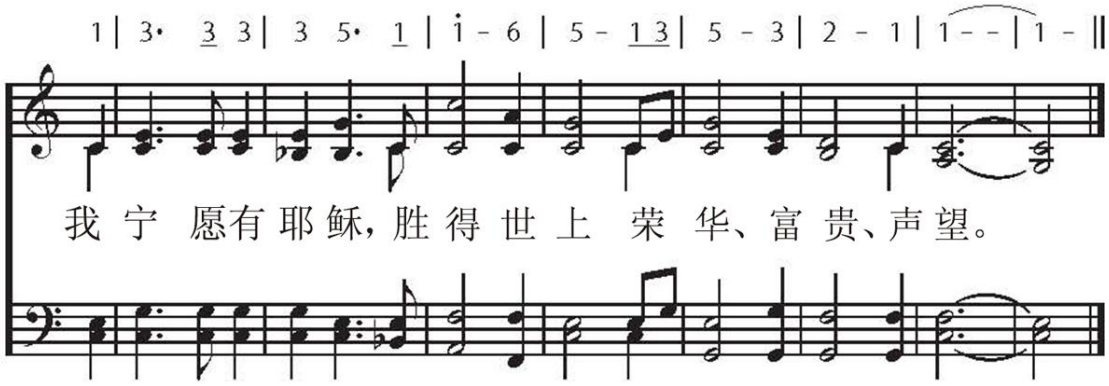
1 | 3· 3 3 | 3 5· 1 | i - 6 | 5 - 1 3 | 5 - 3 | 2 - 1 | 1 - - | 1 - ||
我 宁 愿有耶稣，胜 得 世 上 荣 华、富 贵、声望。

552 信而顺服

Trust and Obey

信徒生活
信　　靠

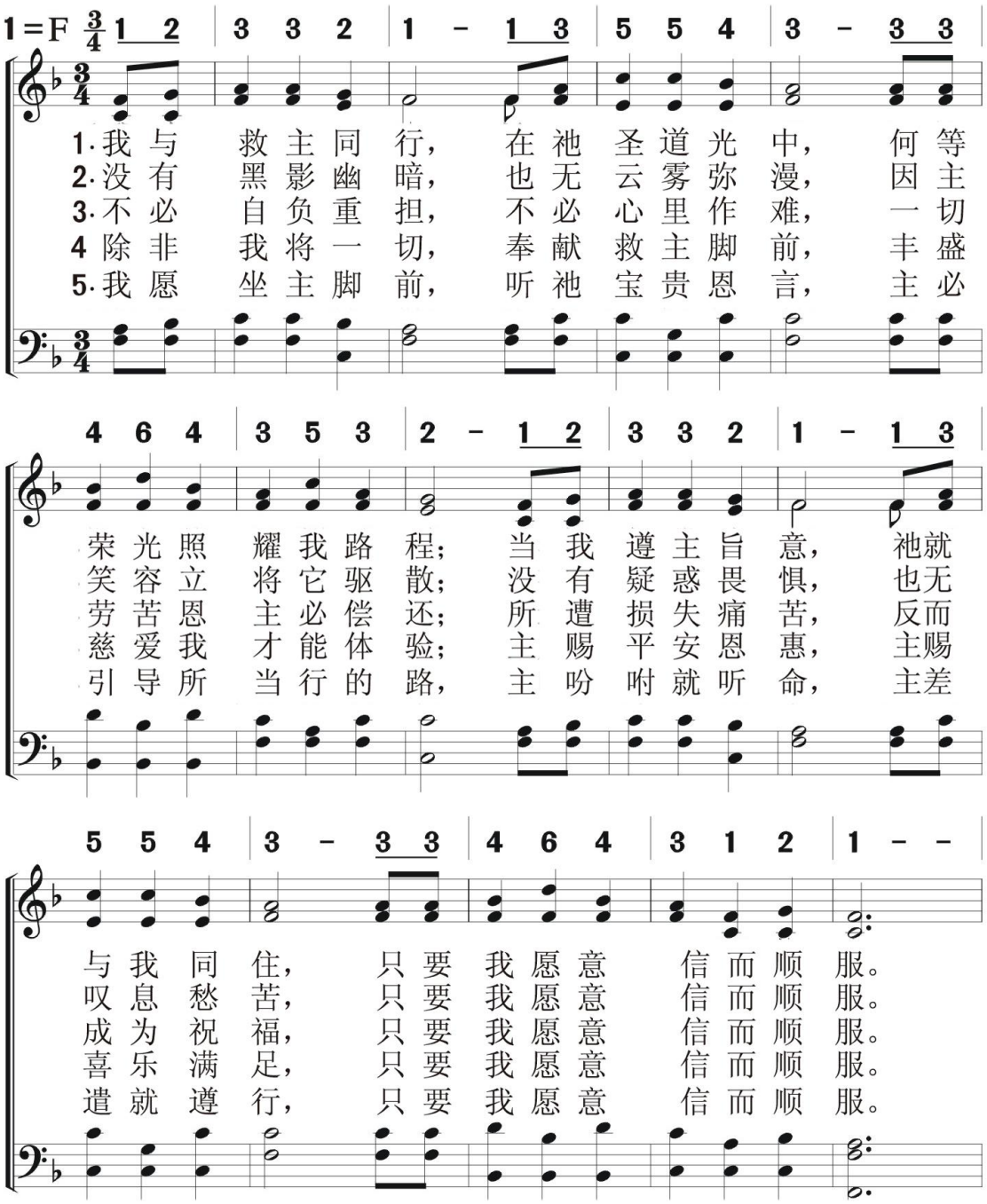

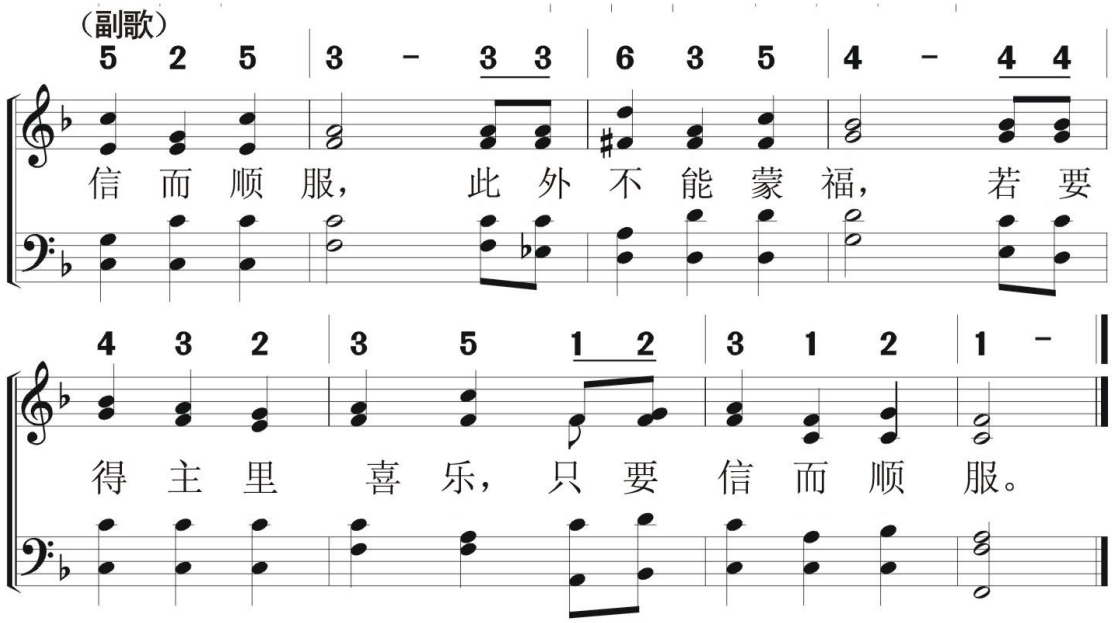
(副歌)
5 2 5 | 3 - 3 3 | 6 3 5 | 4 - 4 4
信 而 顺 服， 此 外 不 能 蒙 福， 若 要
4 3 2 | 3 5 1 2 | 3 1 2 | 1 -
得 主 里 喜 乐， 只 要 信 而 顺 服。

553 我在这里赞美

I'll Praise Right Here

信徒生活
信　　靠

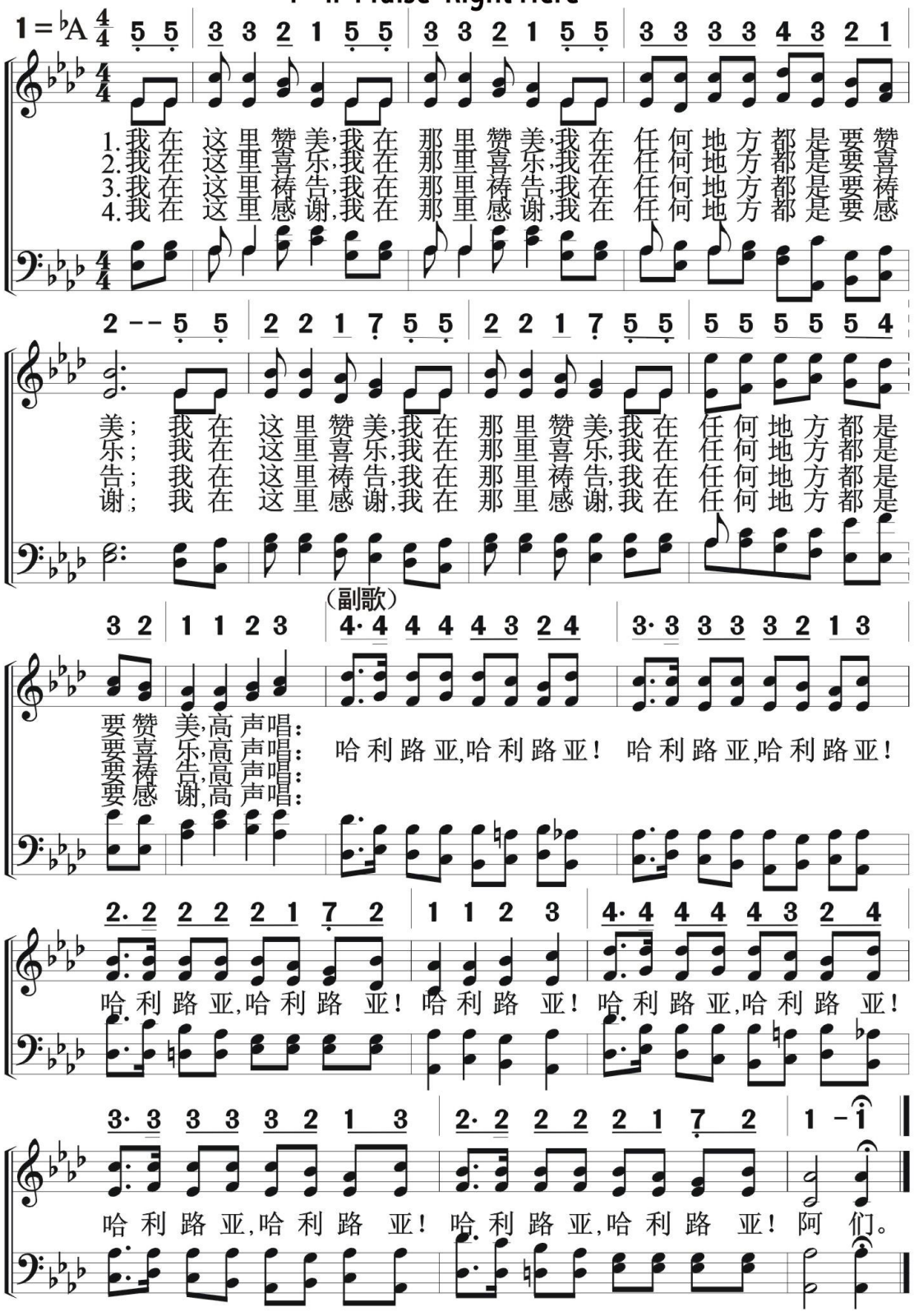

信徒生活
信　　靠

我正需要主

Just When I Need Him

554

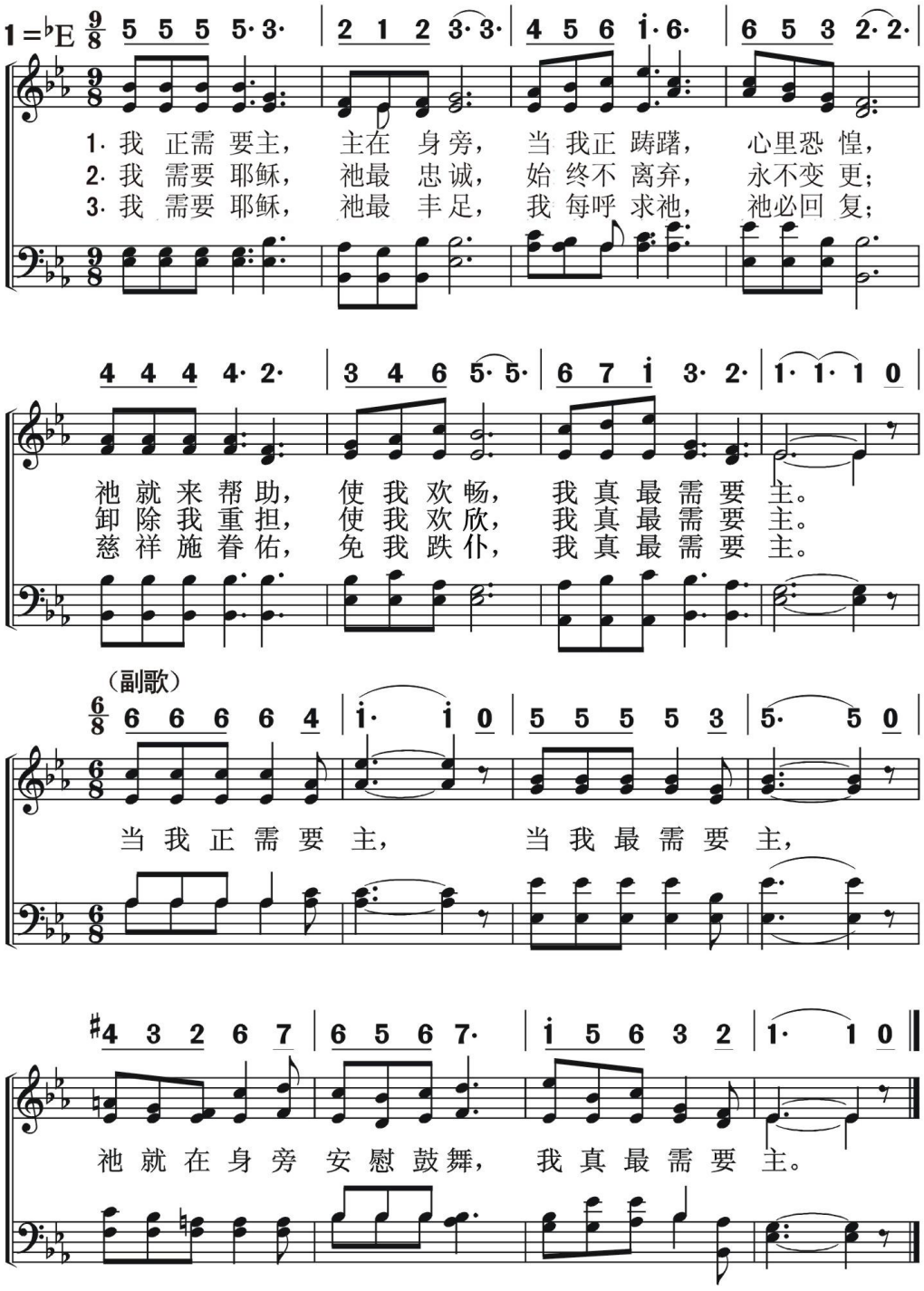

555 我知道谁管着明天

信徒生活
信　　靠

I Know Who Holds Tomorrow

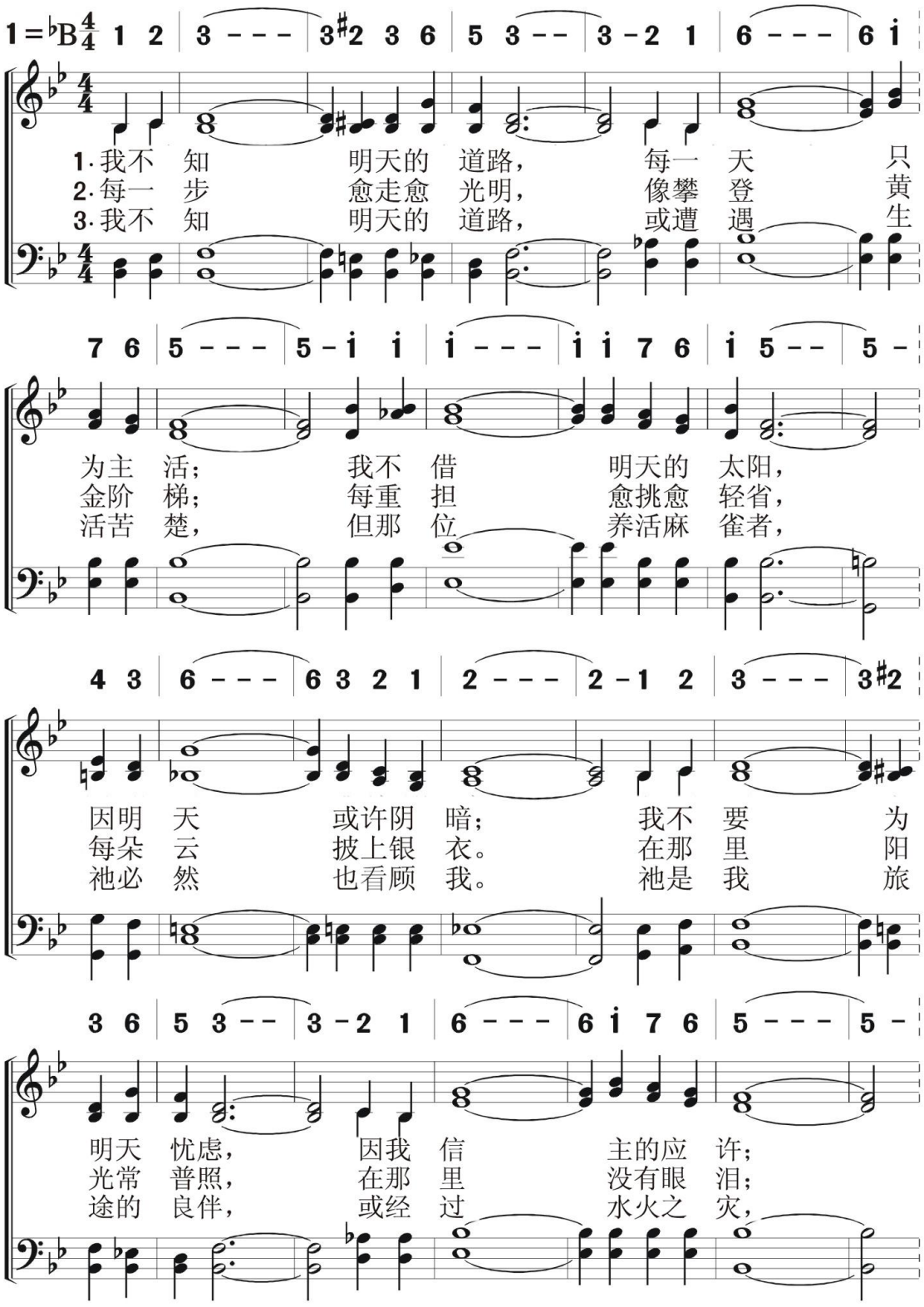

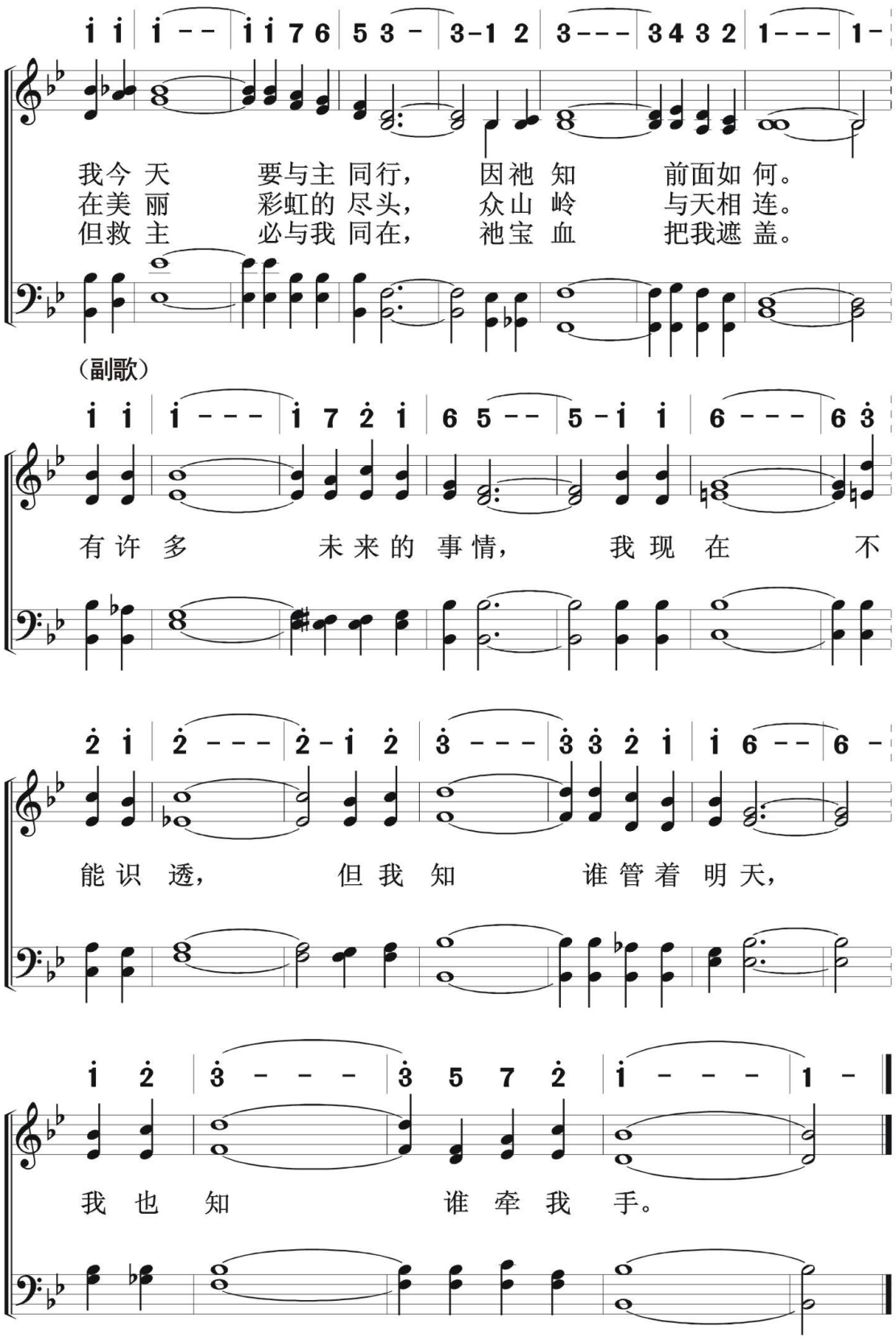
i i | i -- | i i 7 6 | 5 3 - | 3-1 2 | 3--- | 3 4 3 2 | 1--- | 1-
我今 天 要与主 同行， 因祂 知 前面如 何。
在美 丽 彩虹的 尽头， 众山 岭 与天相 连。
但救 主 必与我 同在， 祂宝 血 把我遮 盖。
（副歌）
i i | i --- | i 7 2 i | 6 5 -- | 5 - i i | 6 --- | 6 3
有许 多 未来的 事情， 我现 在 不
2 i | 2 --- | 2 - i 2 | 3 --- | 3 3 2 i | i 6 -- | 6 -
能识 透， 但我 知 谁管着 明天，
i 2 | 3 - - - | 3 5 7 2 | i - - - | 1 -
我 也 知 谁 牵 我 手。

556

我主是我光
The Lord Is My Light

信徒生活
信　　靠

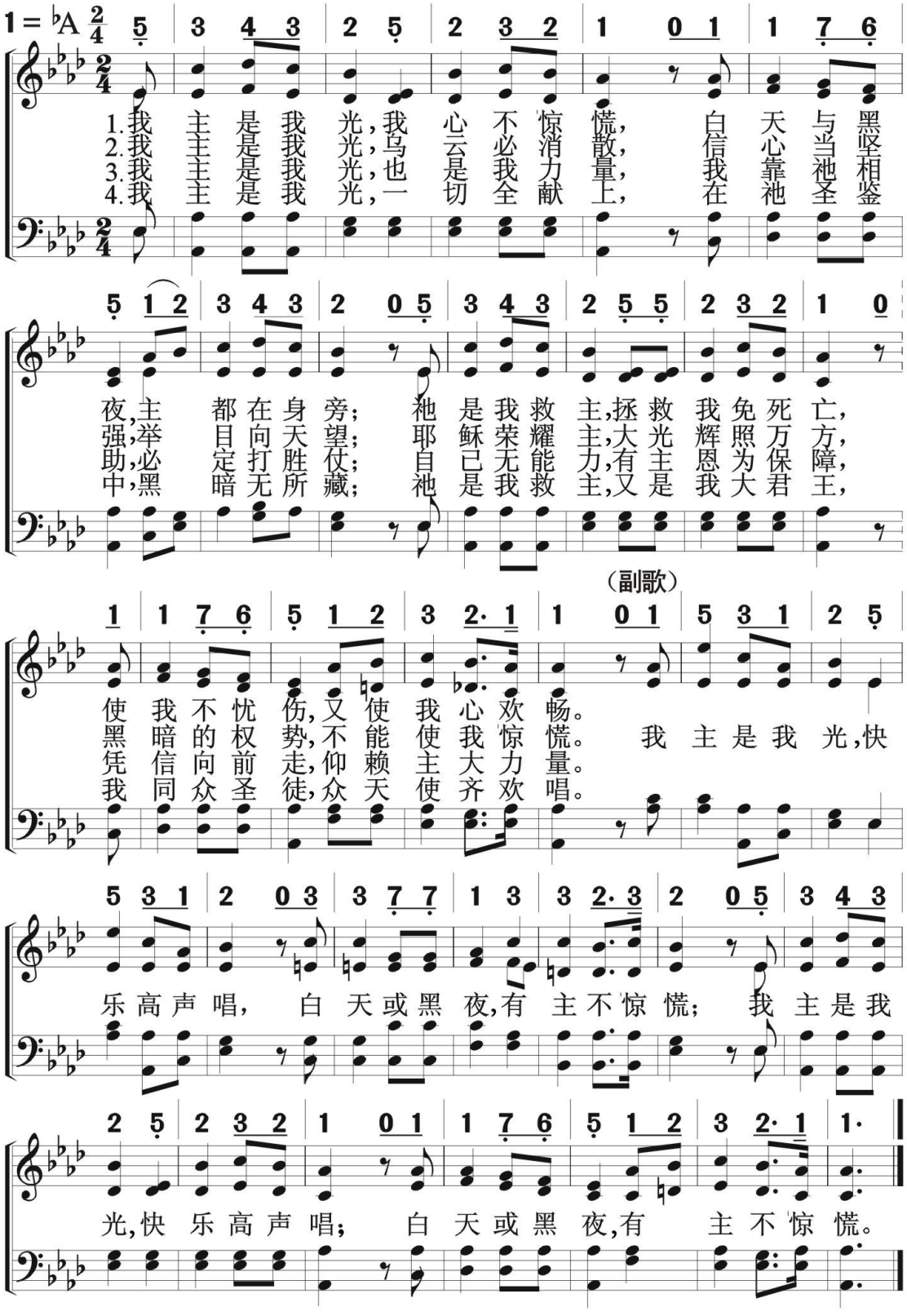

信徒生活
信　　靠

我需要耶稣

I Need Jesus

557

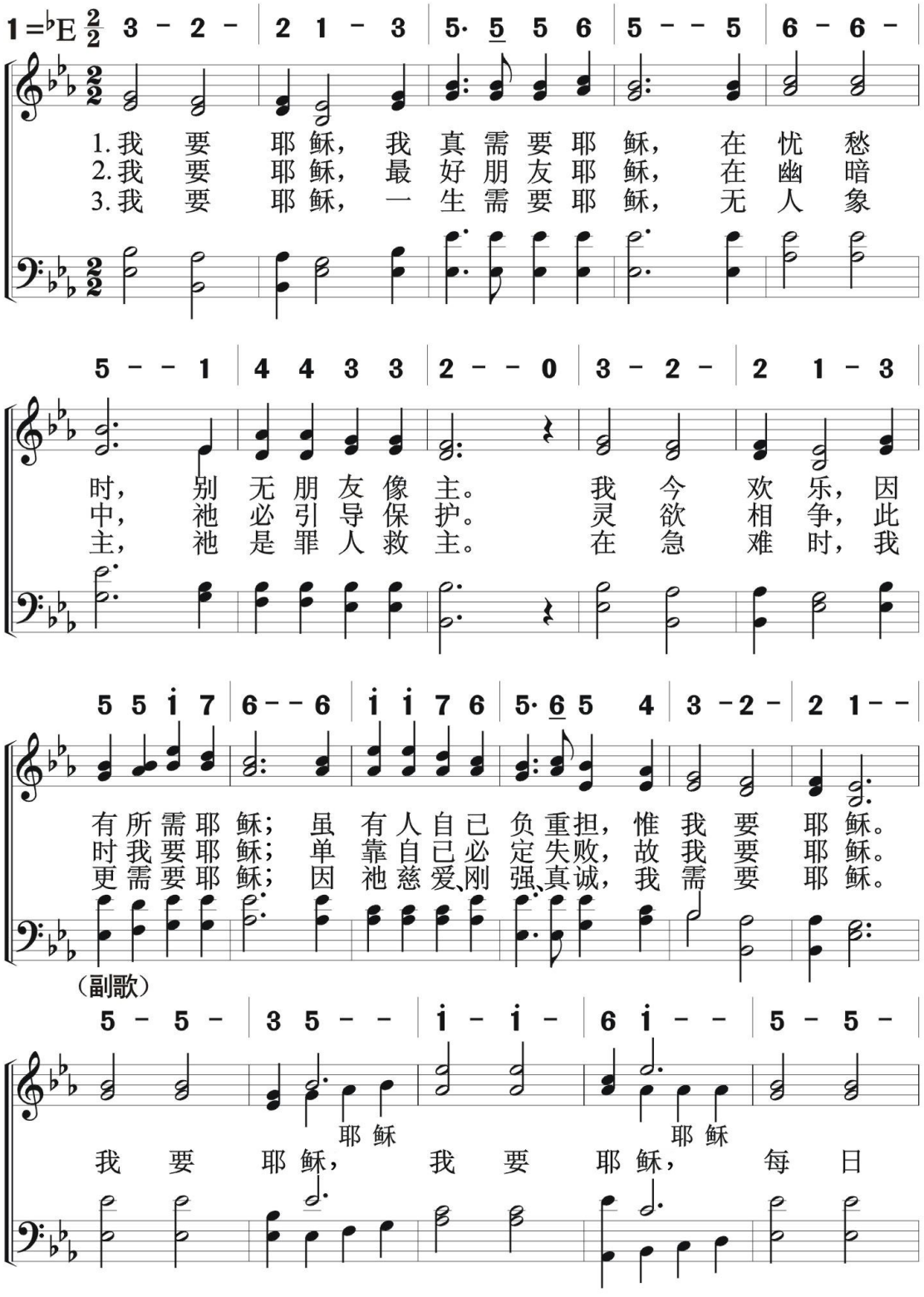

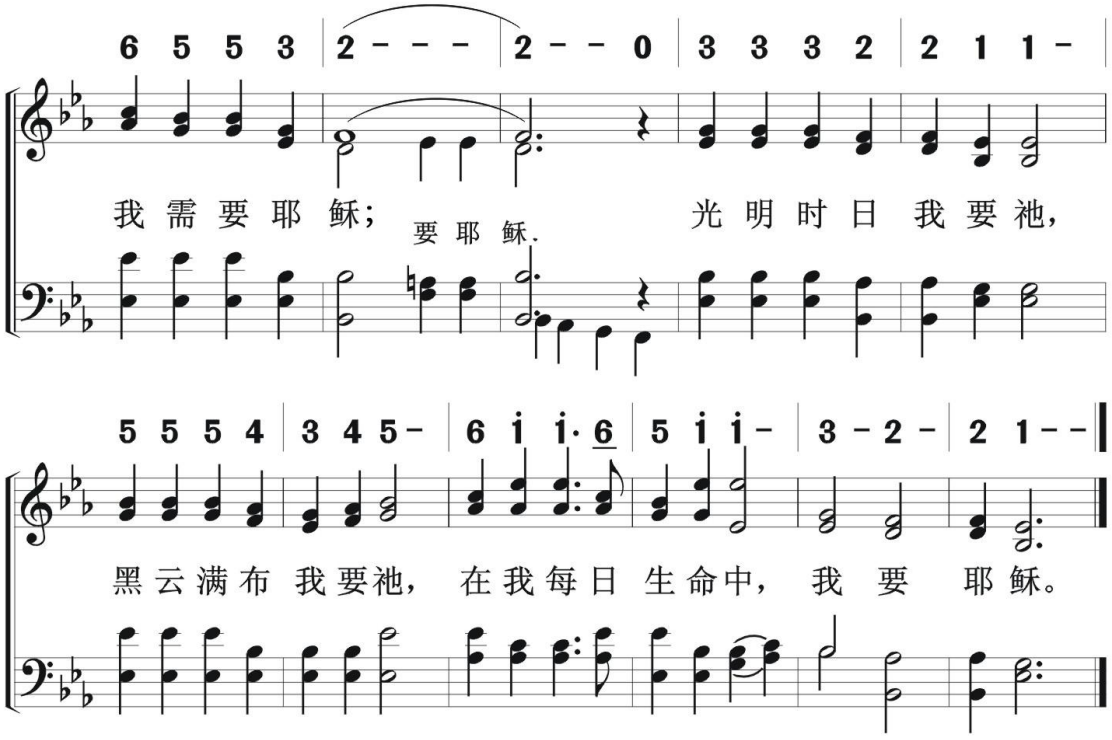
6 5 5 3 | 2 - - - | 2 - - 0 | 3 3 3 2 | 2 1 1 -
我需要耶稣; 要耶稣. 光明时日我要祂,
5 5 5 4 | 3 4 5 - | 6 i i· 6 | 5 i i - | 3 - 2 - | 2 1 - -
黑云满布我要祂, 在我每日生命中, 我要耶稣。

信徒生活

信　　靠

信靠救主

Trusting in the Saviour

558

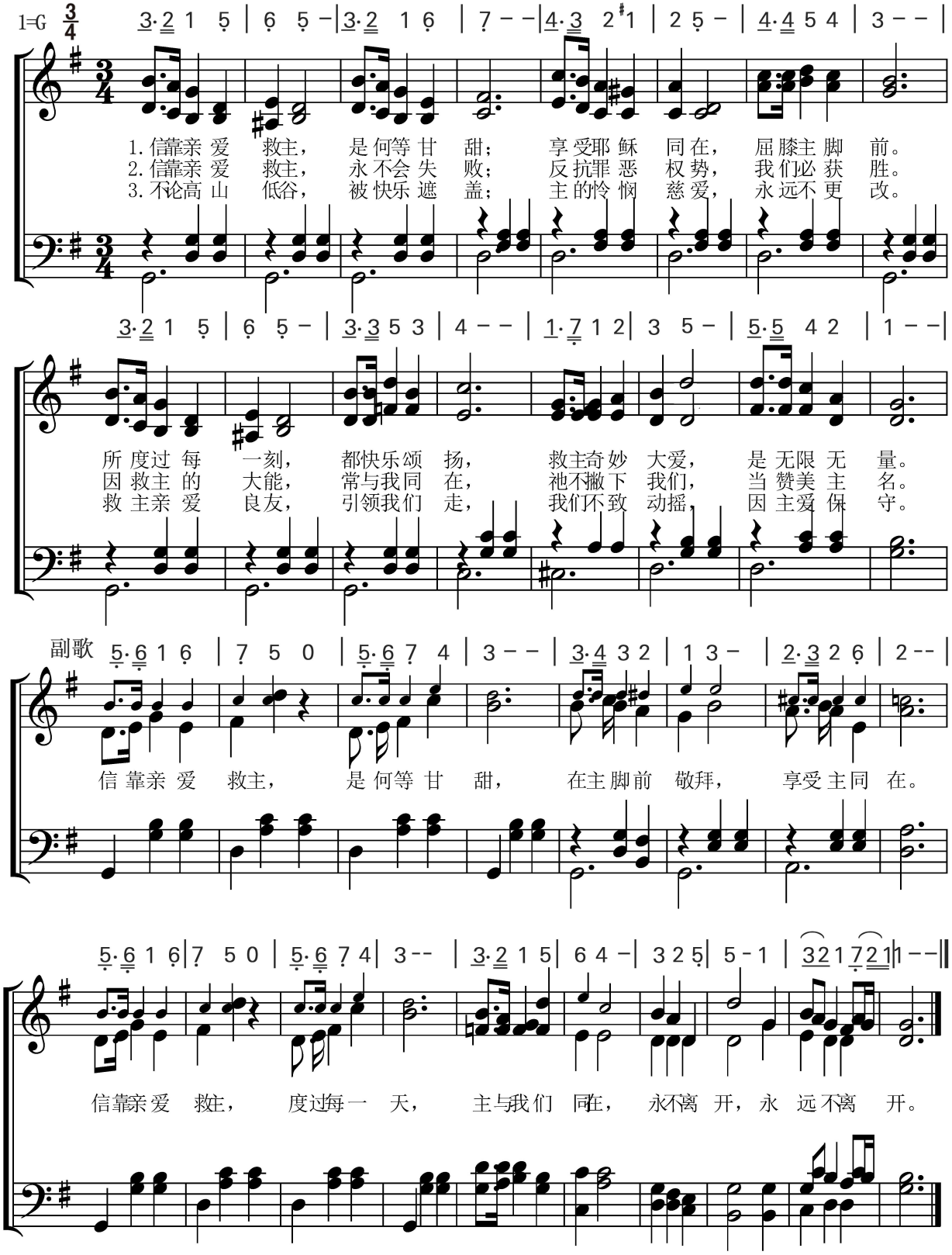

559 安居主怀

Safe In The Arms Of Jesus

信徒生活
信　靠

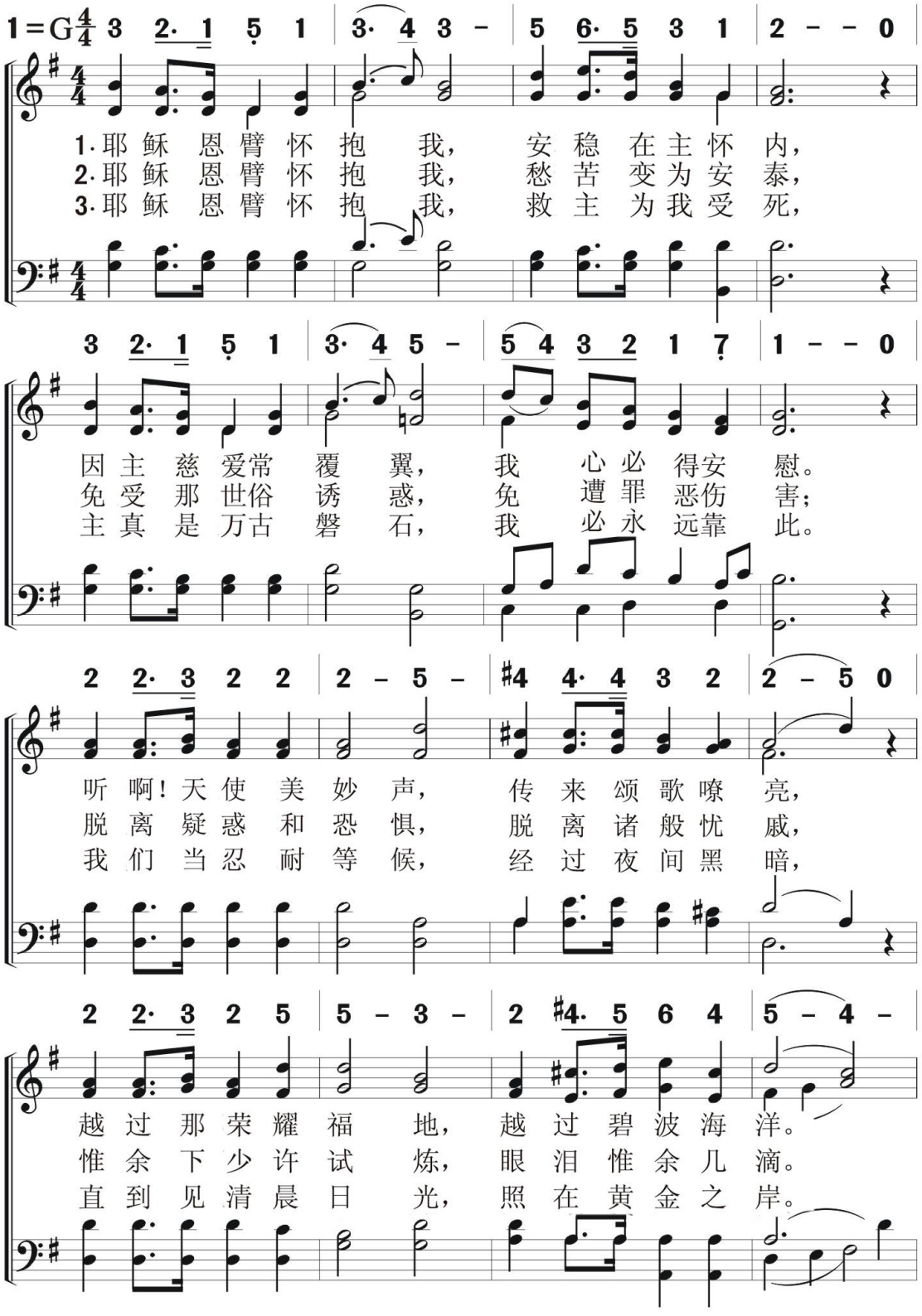

（副歌）

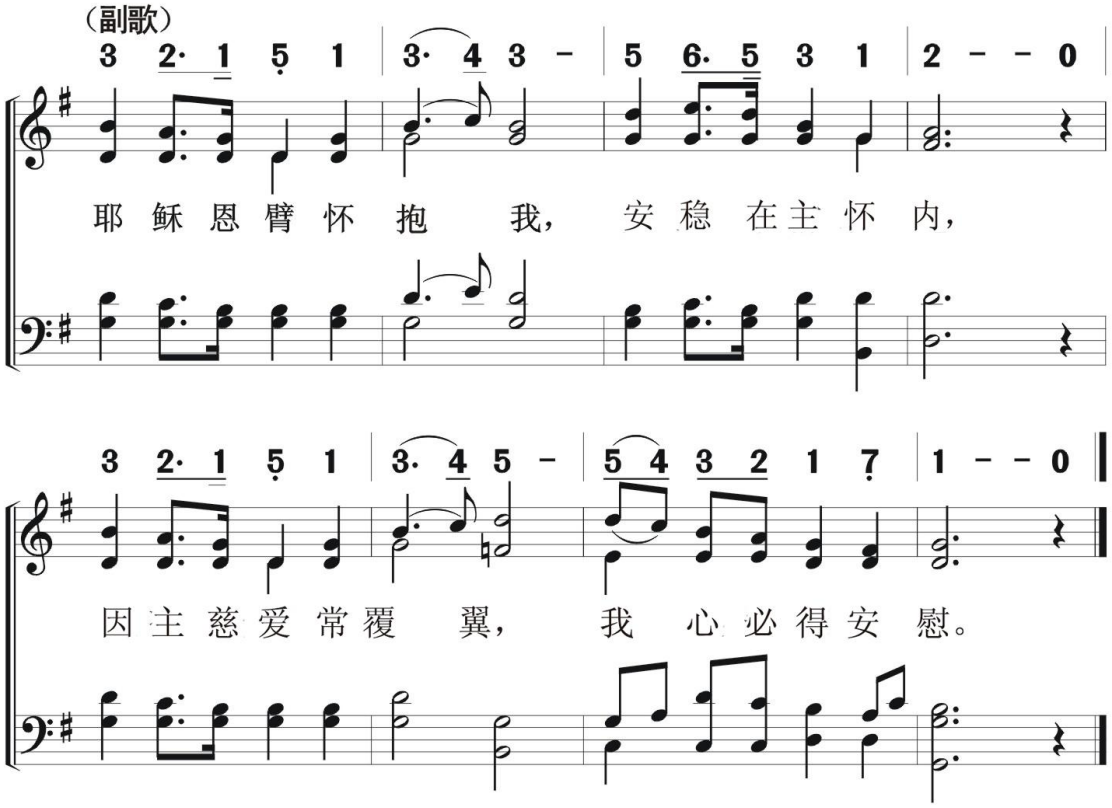
3 2· 1 5 1 | 3· 4 3 - | 5 6· 5 3 1 | 2 - - 0
耶 稣 恩 臂 怀 抱 我， 安 稳 在 主 怀 内，
3 2· 1 5 1 | 3· 4 5 - | 5 4 3 2 1 7 | 1 - - 0
因 主 慈 爱 常 覆 翼， 我 心 必 得 安 慰。

560 信者得生

The Gospel of Thy Grace

信徒生活

信　靠

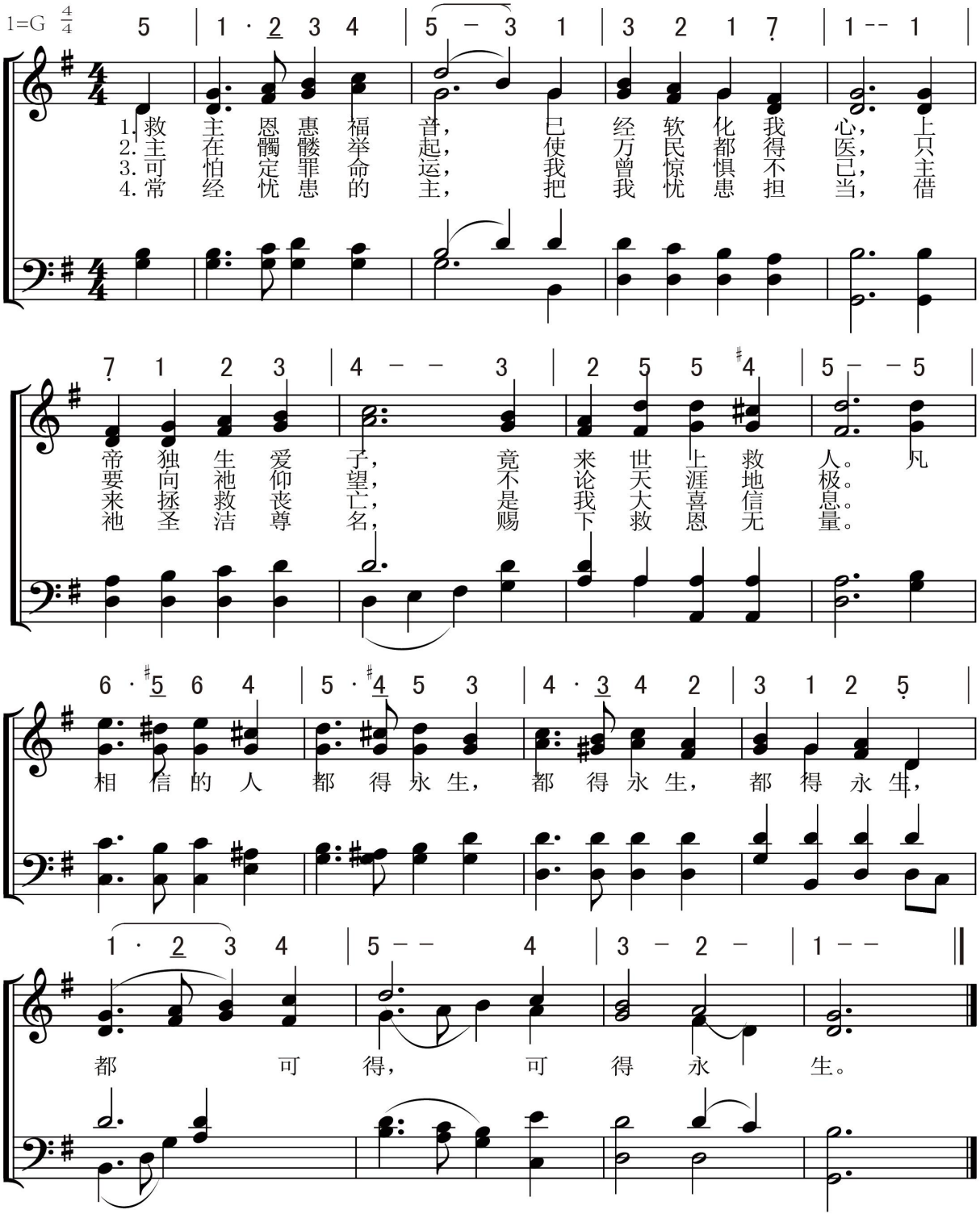

信徒生活
信　　靠

行过死荫幽谷　561

Walking Through The Valley Of The Shadow Of Death

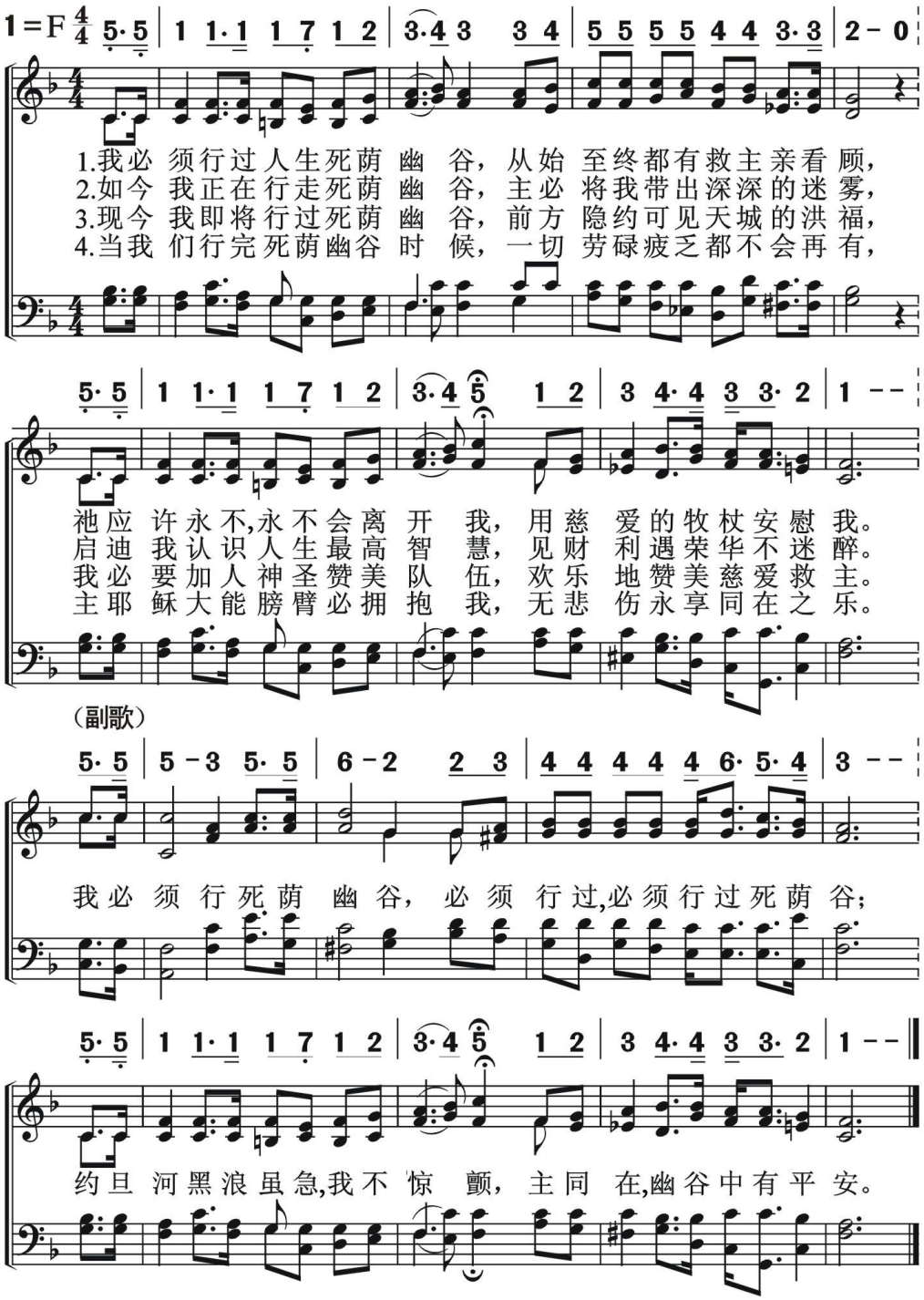

562 行天父旨意

信徒生活
信　　靠

Doing His Will（Just to trust in the Lord）

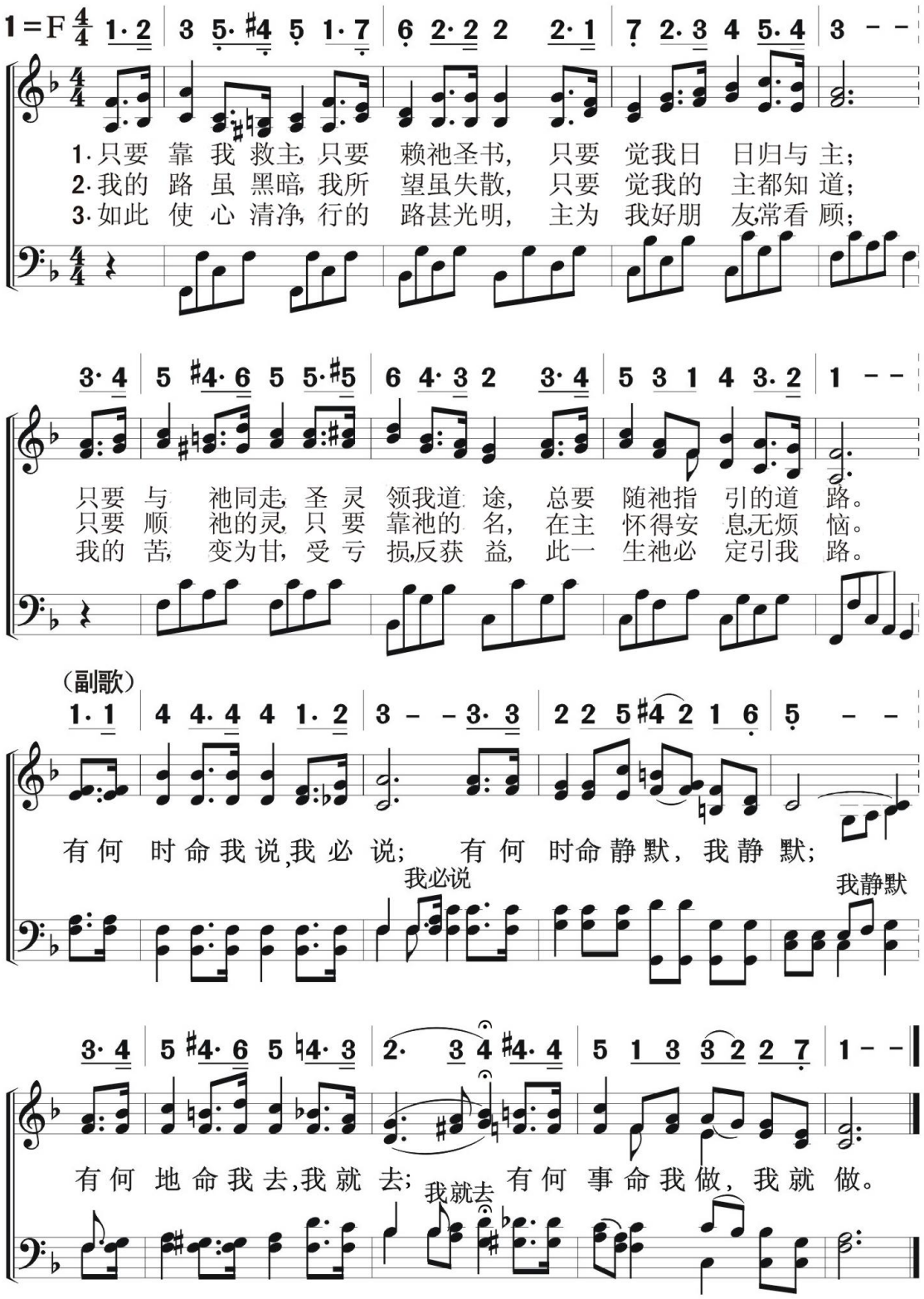

眼泪反照彩虹

Tears Reflect Rainbow

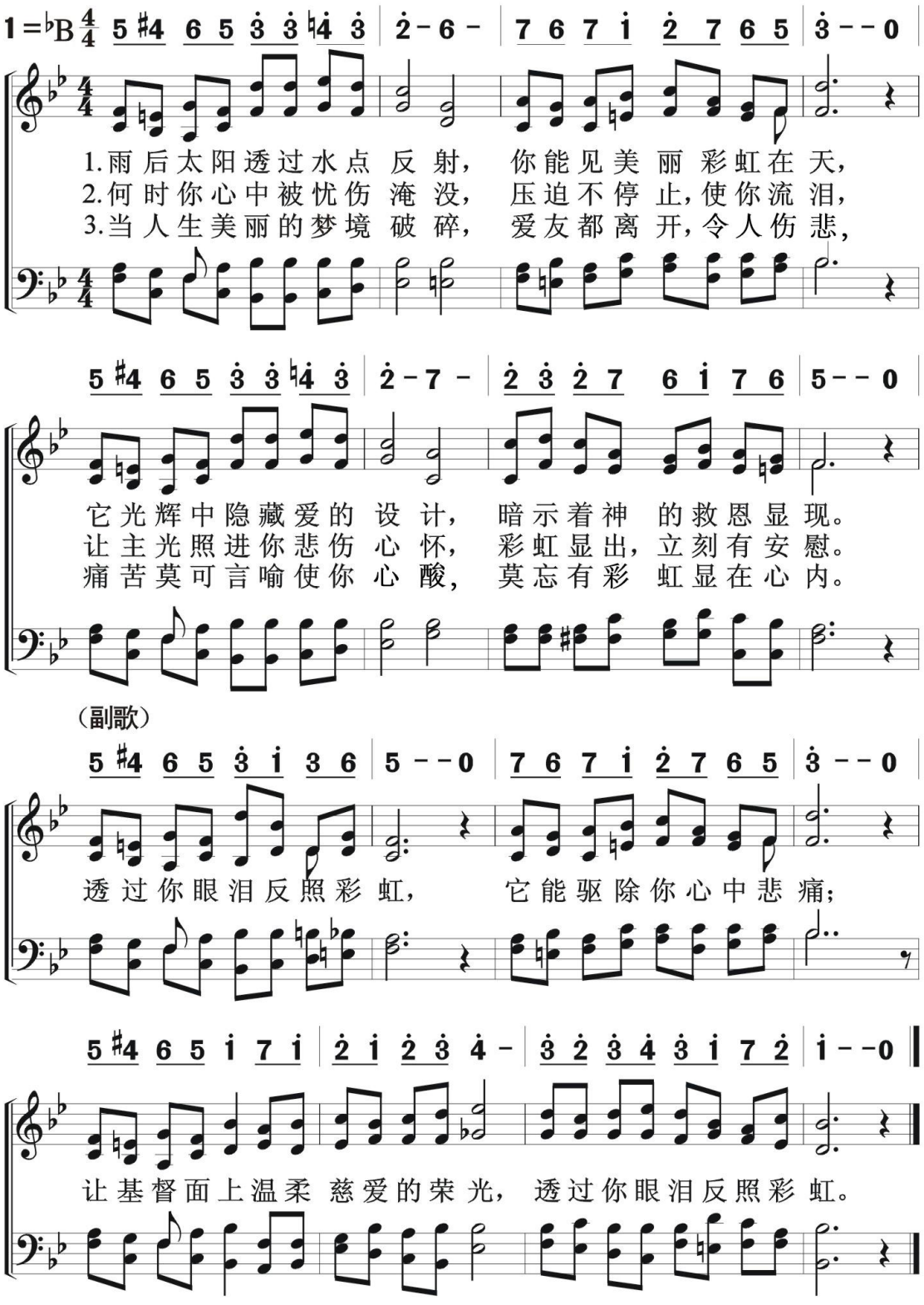

564 耶和华是我牧者

My Lord's My Shepherd

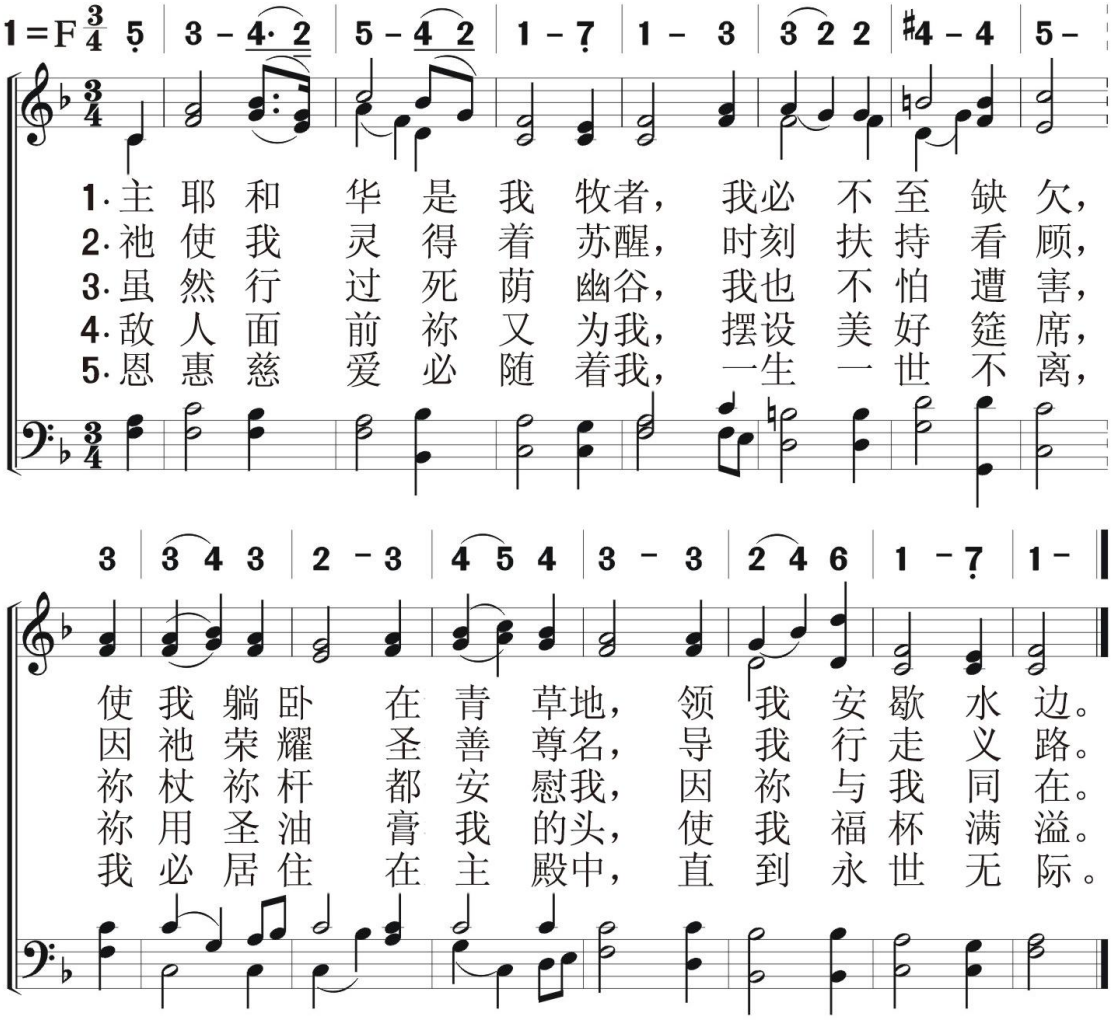

信徒生活

信　　靠

耶稣必不丢弃你　　565

Jesus Will Not Cast You Out!

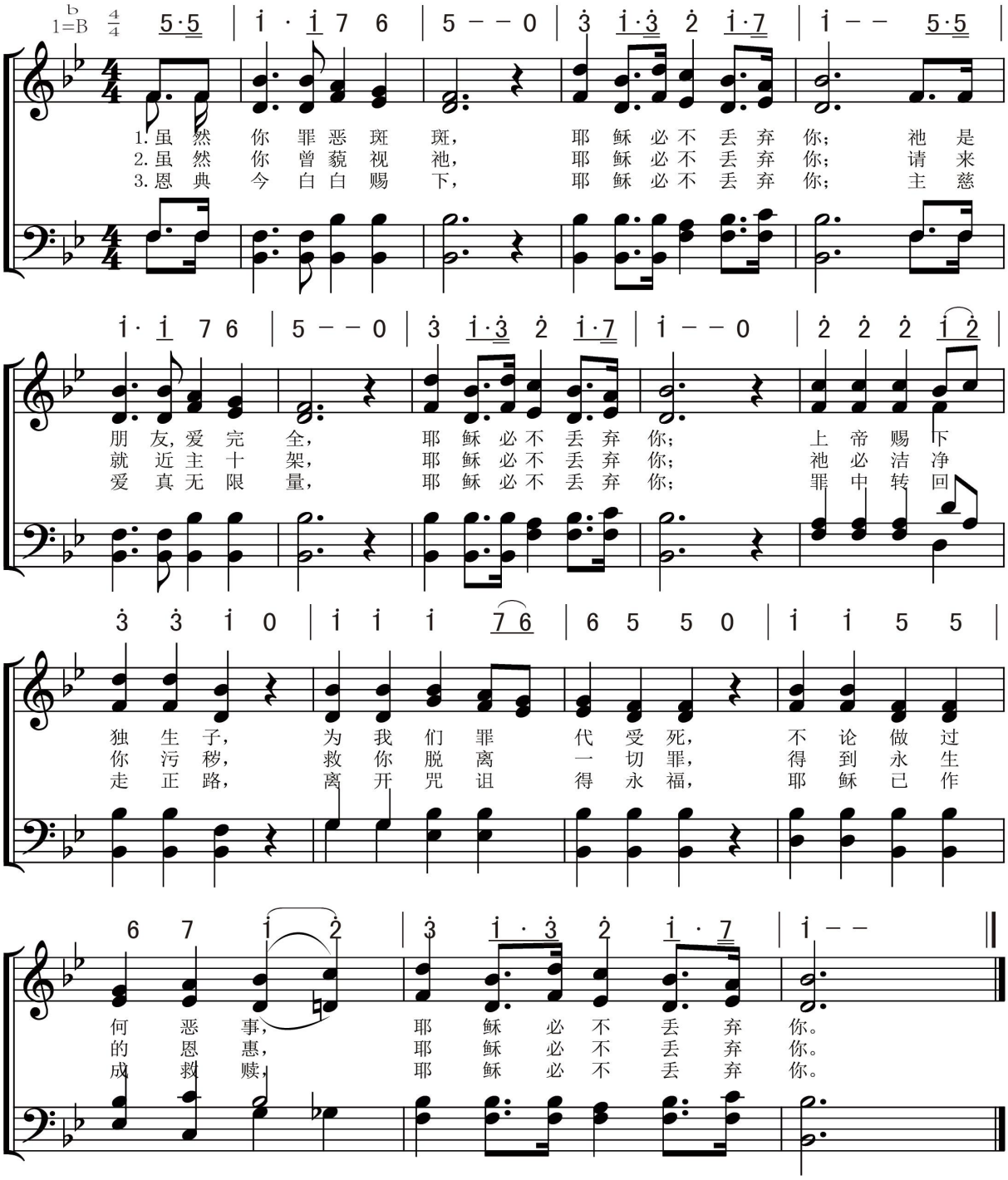

566 开到水深之处

Launch Out

信徒生活
信　　靠

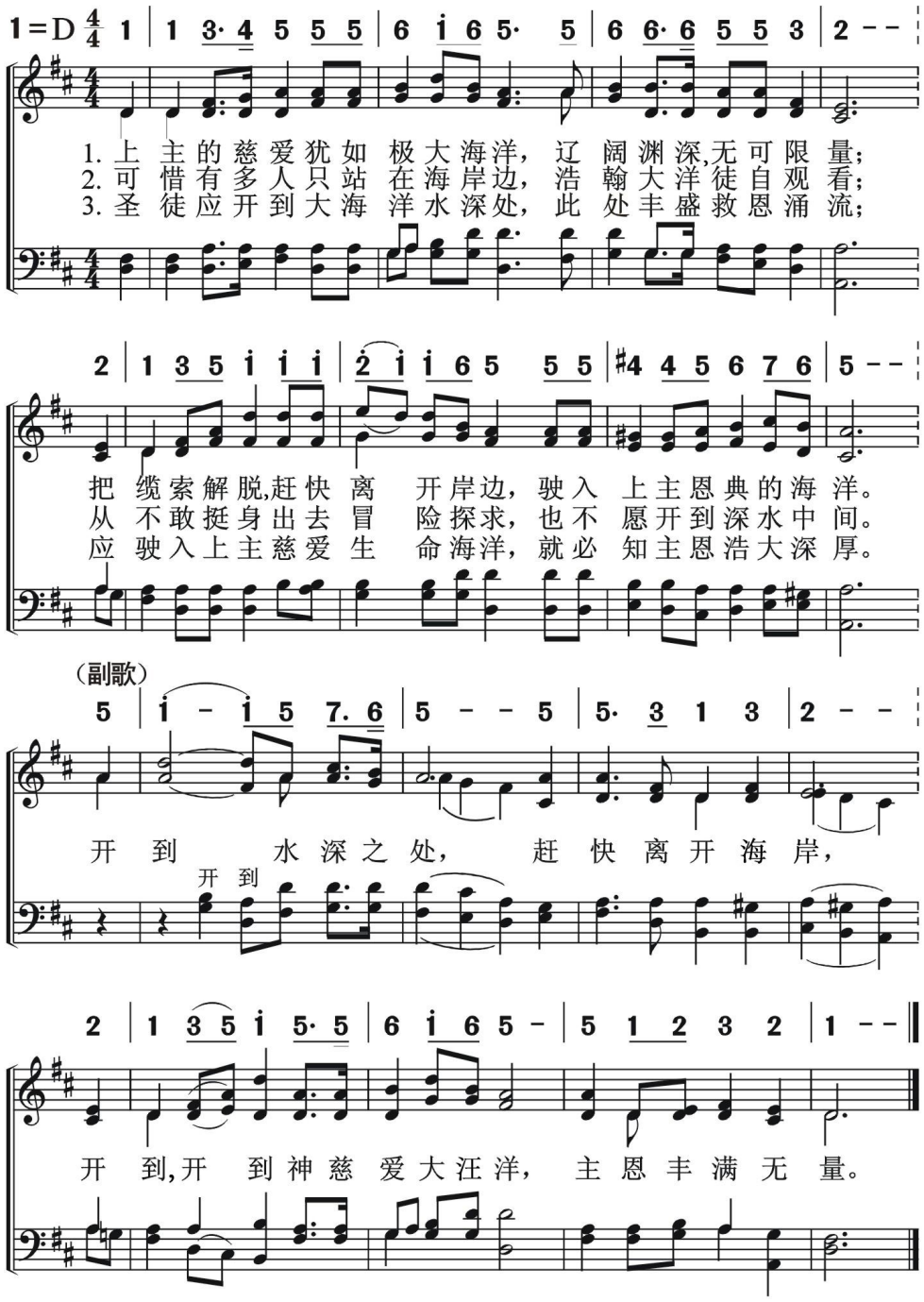

信徒生活
信　　靠

耶稣为我好朋友　　567

I've Found a Friend

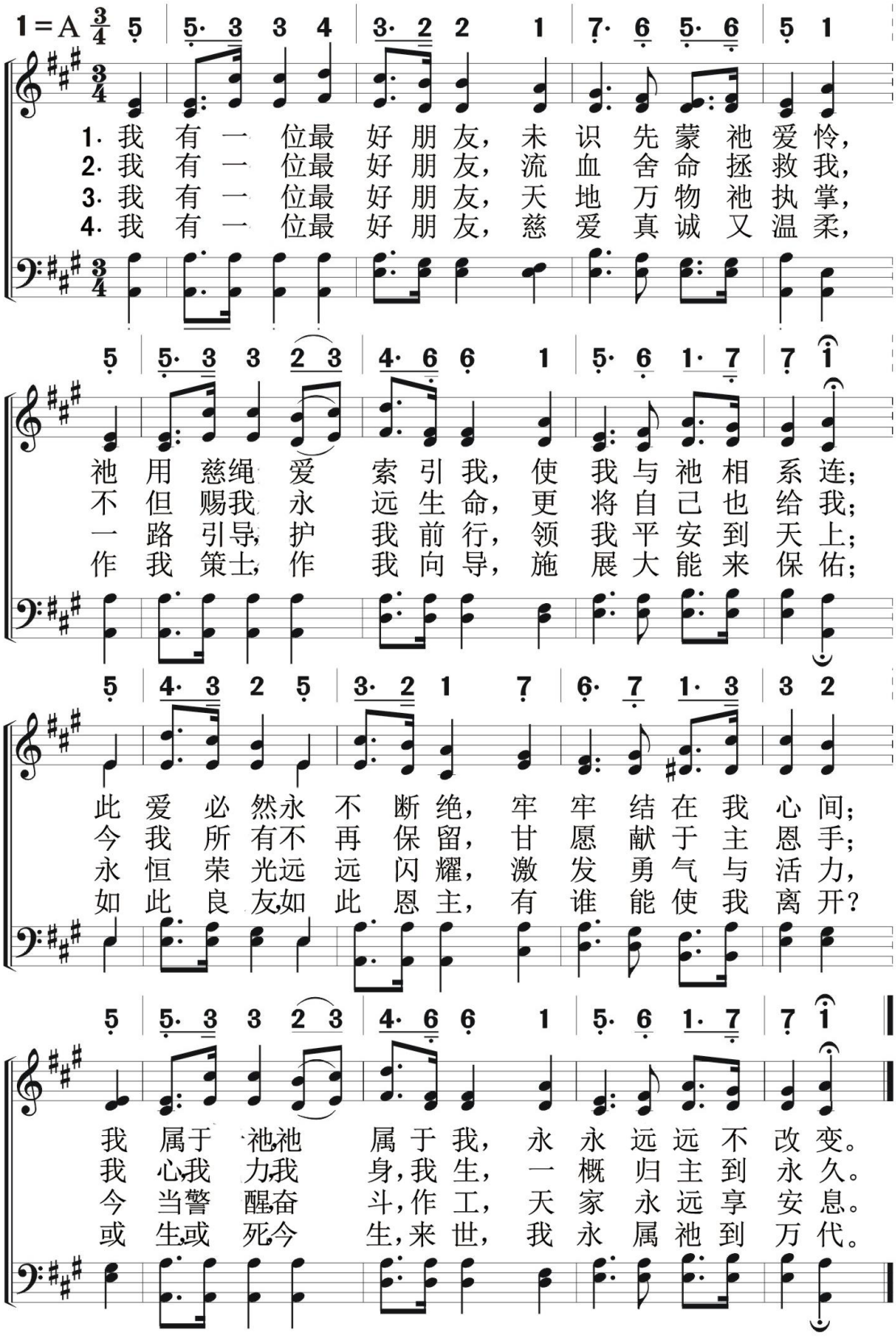

568 耶稣为我

信徒生活
信　　靠

Jesus For Me

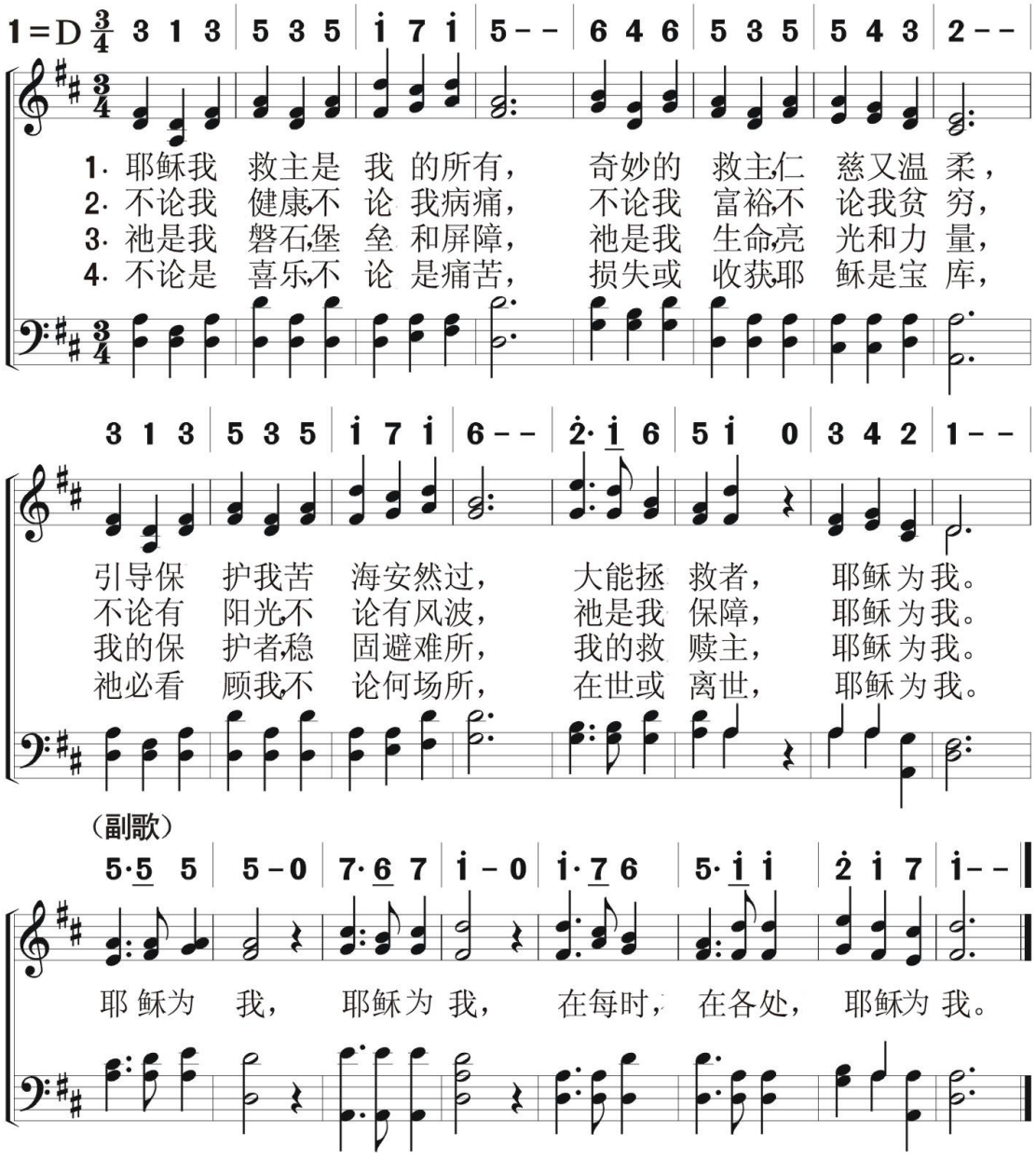

信徒生活
信　　靠

倚靠耶稣

569

Simple Trusting Every Day

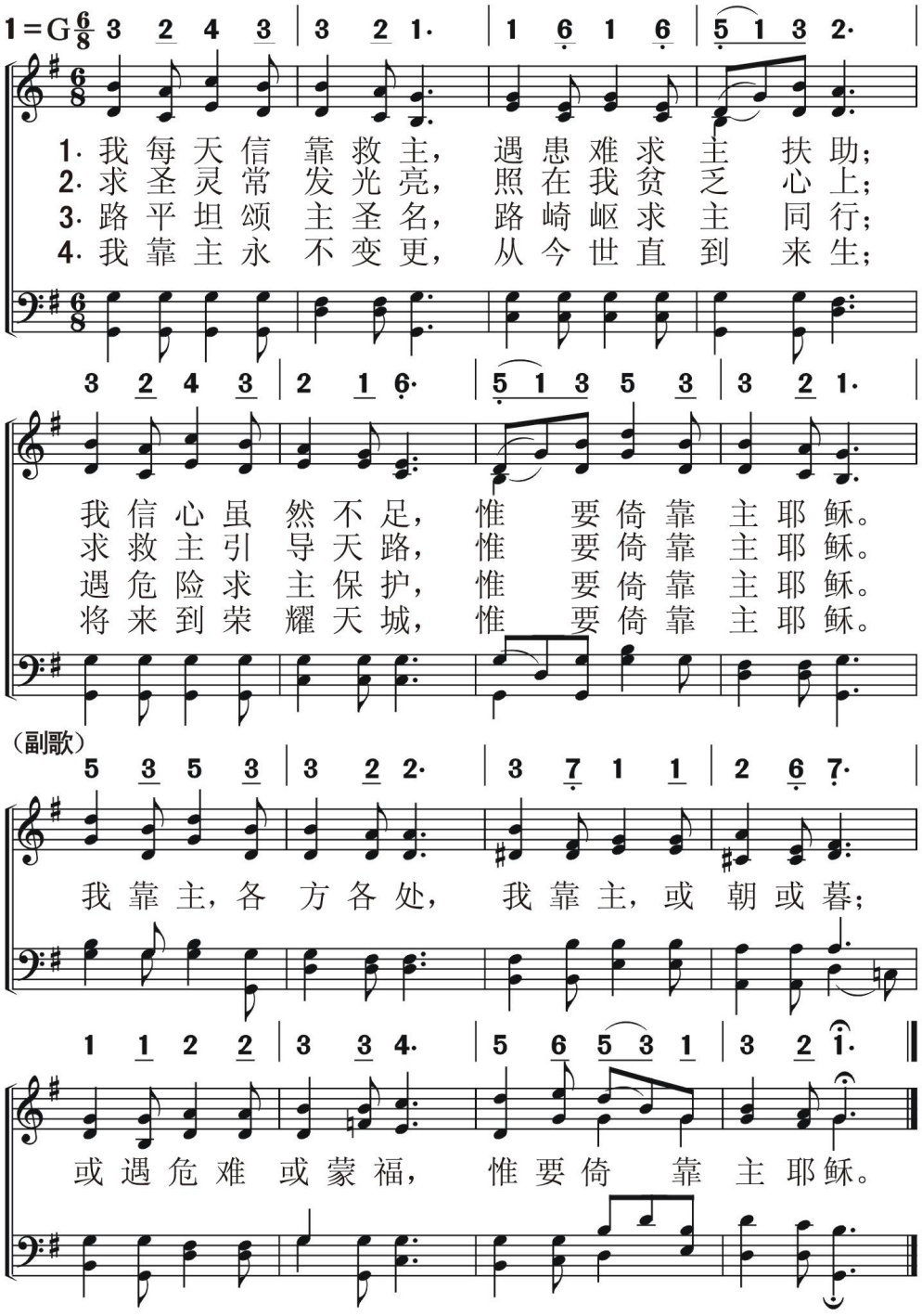

570 小鸟啼鸣

Still, Still with Thee

信徒生活

信　靠

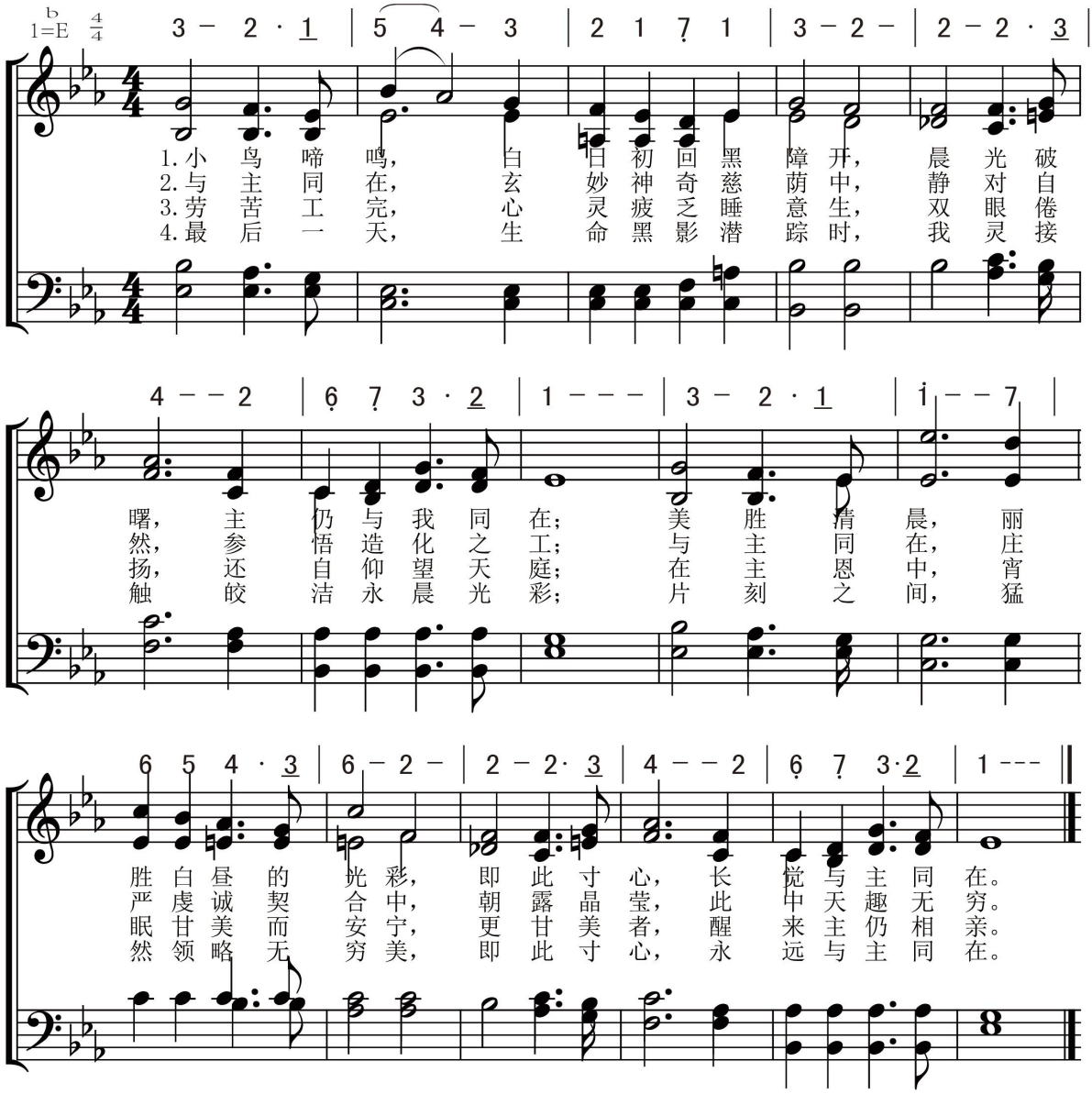

信徒生活
信　　靠

藏身于主　　571

O Safe To The Rock

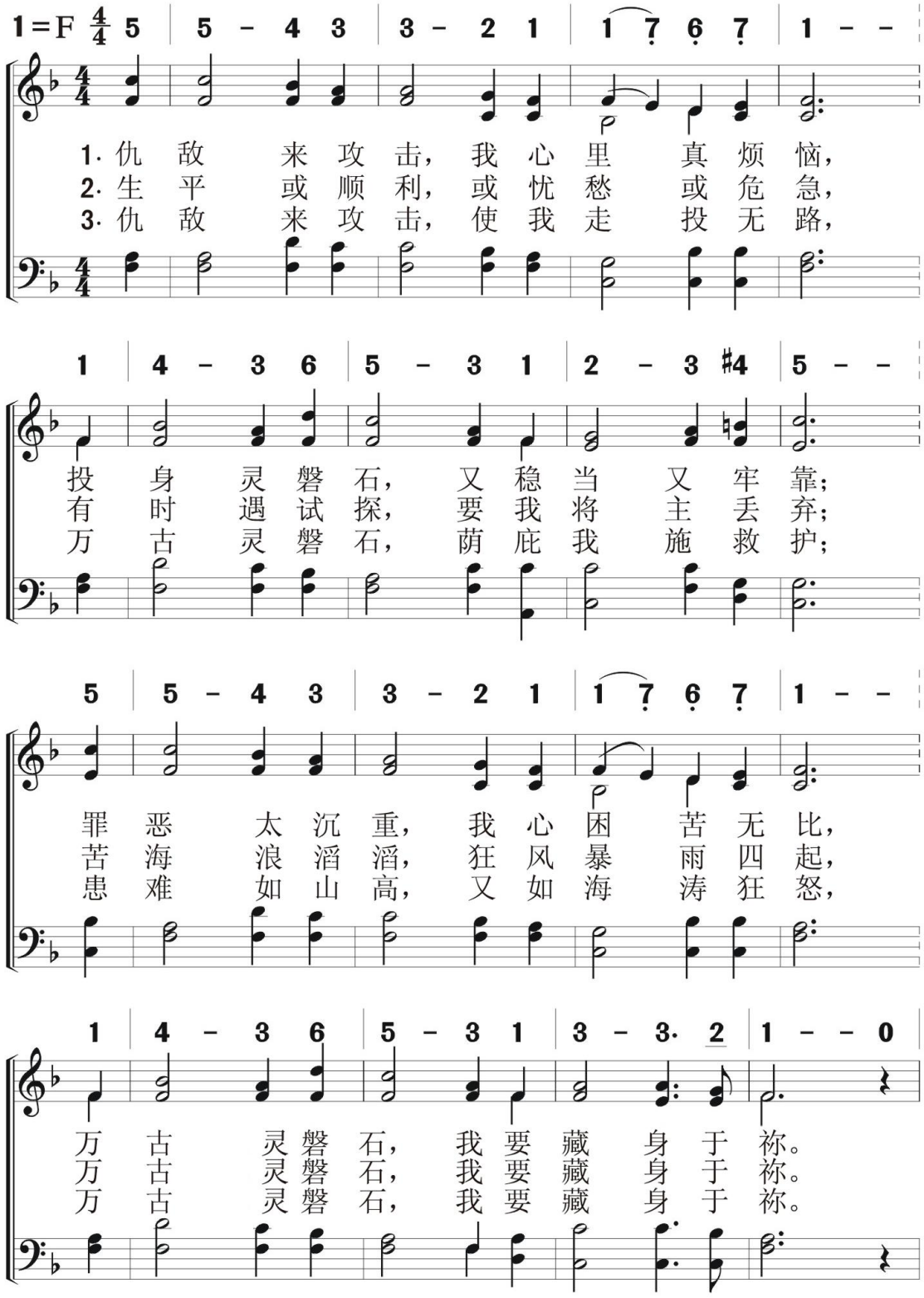

（副歌）

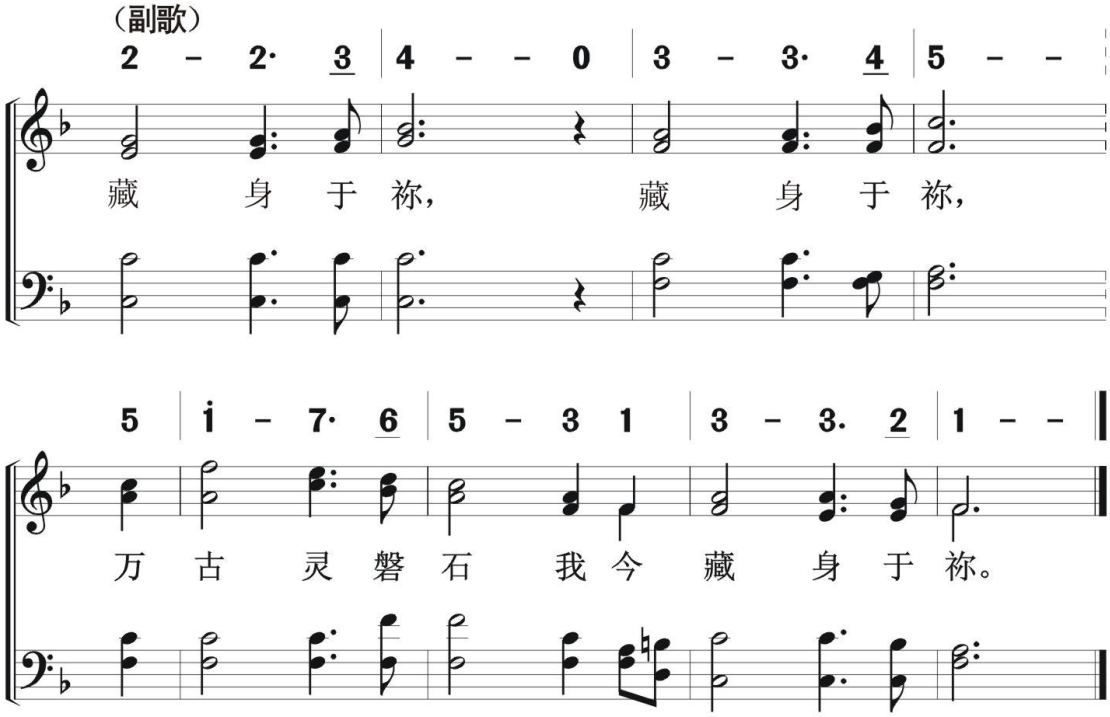

信徒生活
信　　靠

与耶稣同在

Anywhere With Jesus

572

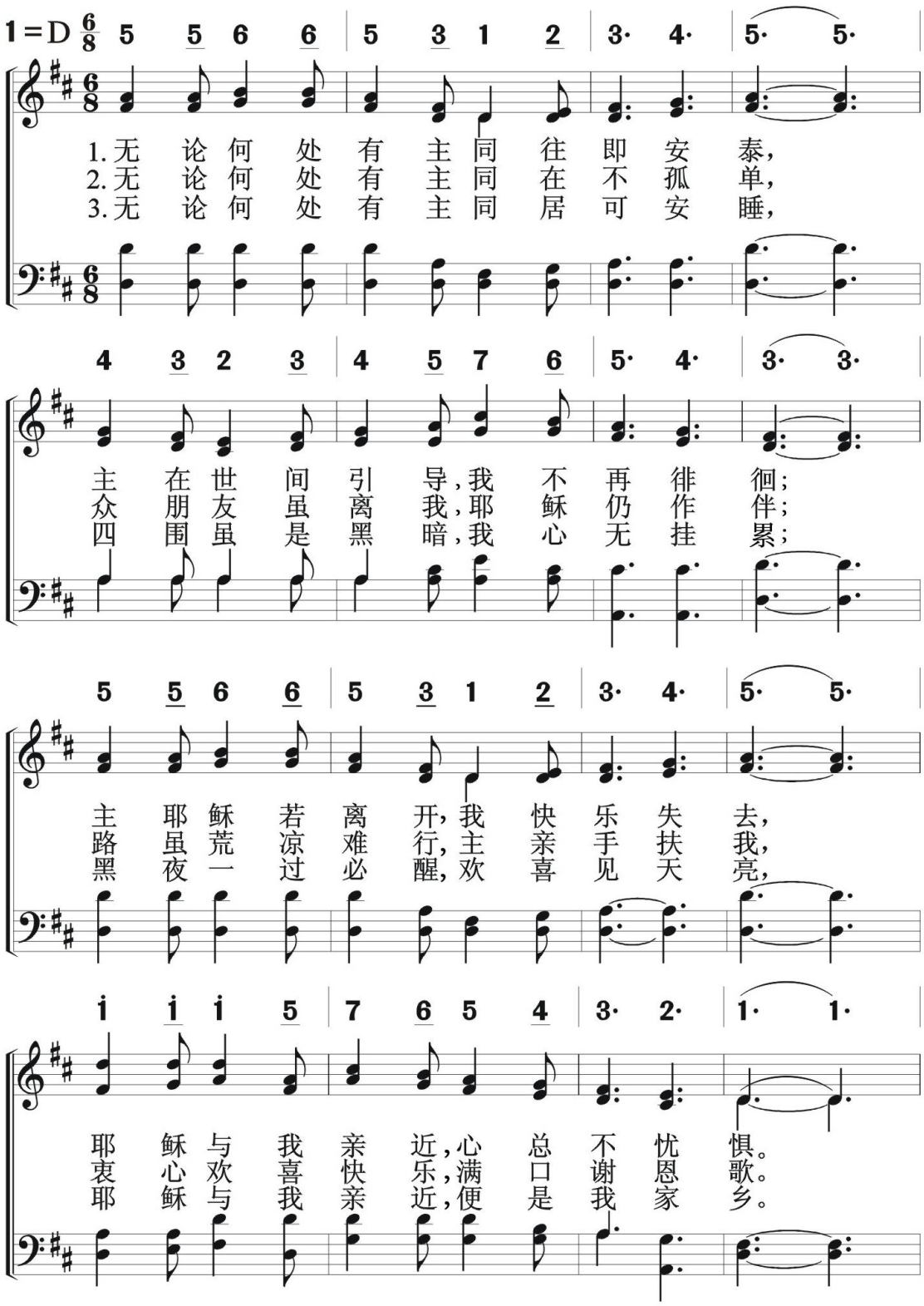

（副歌）

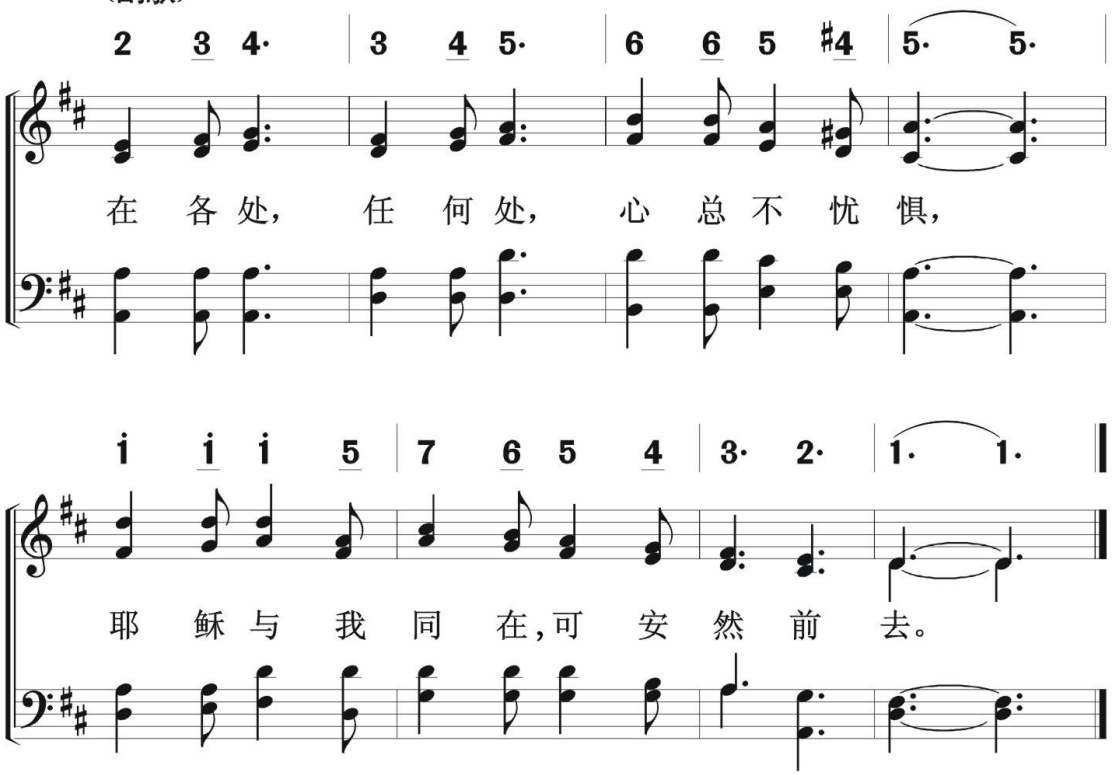

信徒生活
信　　靠

愿跟随耶稣

573

I Would Follow On

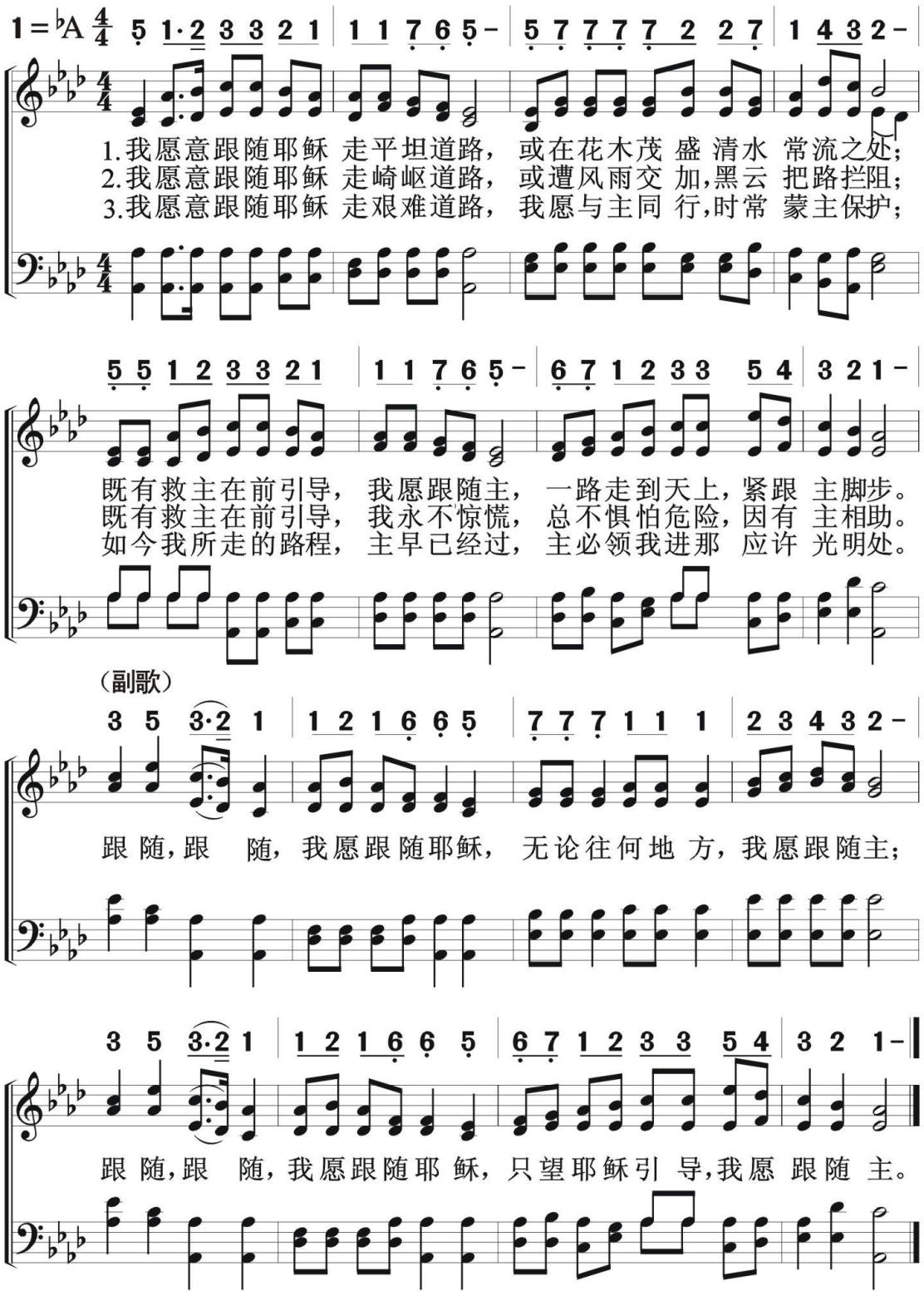

574 愿像基督

O, To Be Like Thee

信徒生活
信　　靠

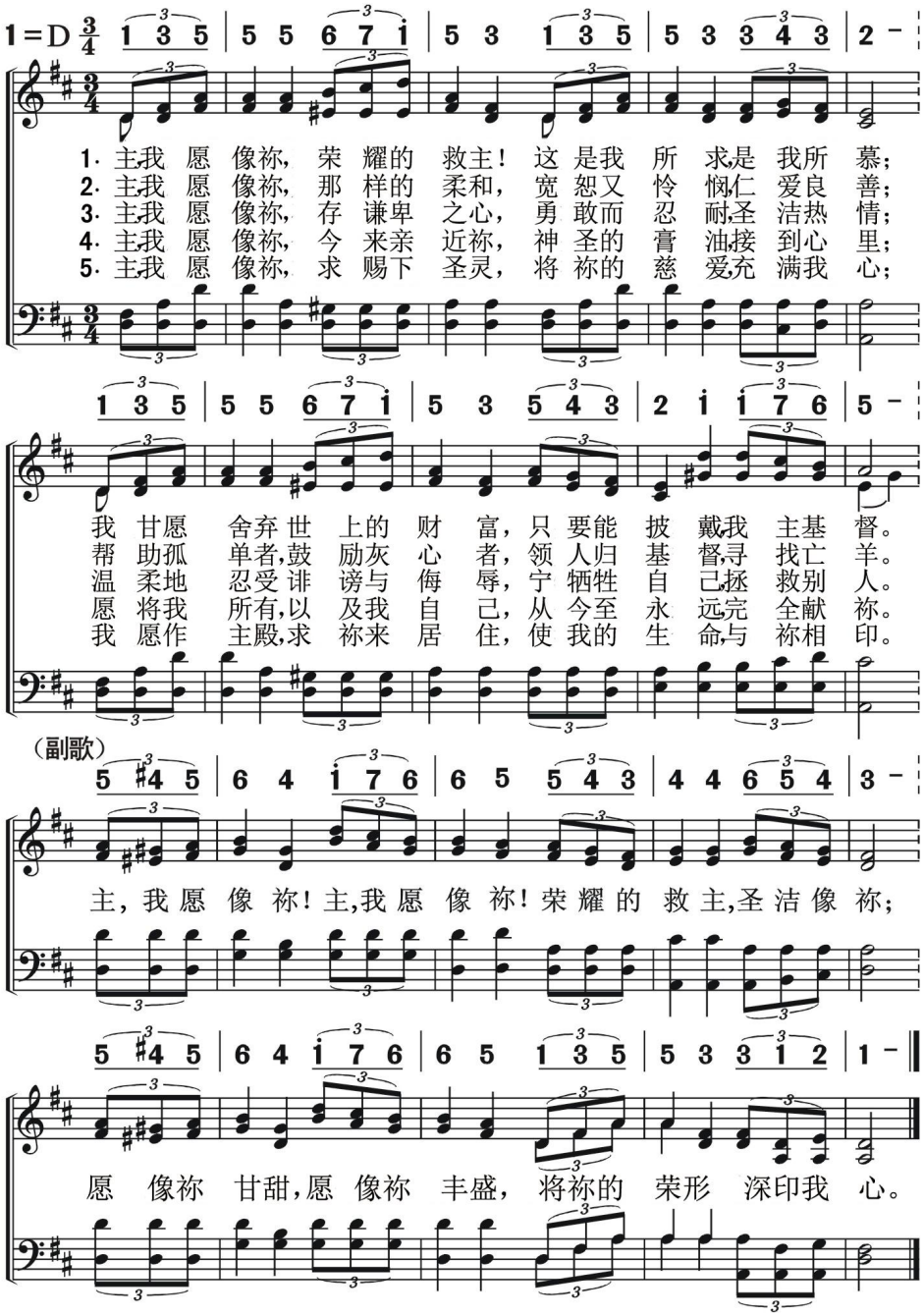

信徒生活
信　　靠

在恩主面前　575

O Thou In Whose Presence

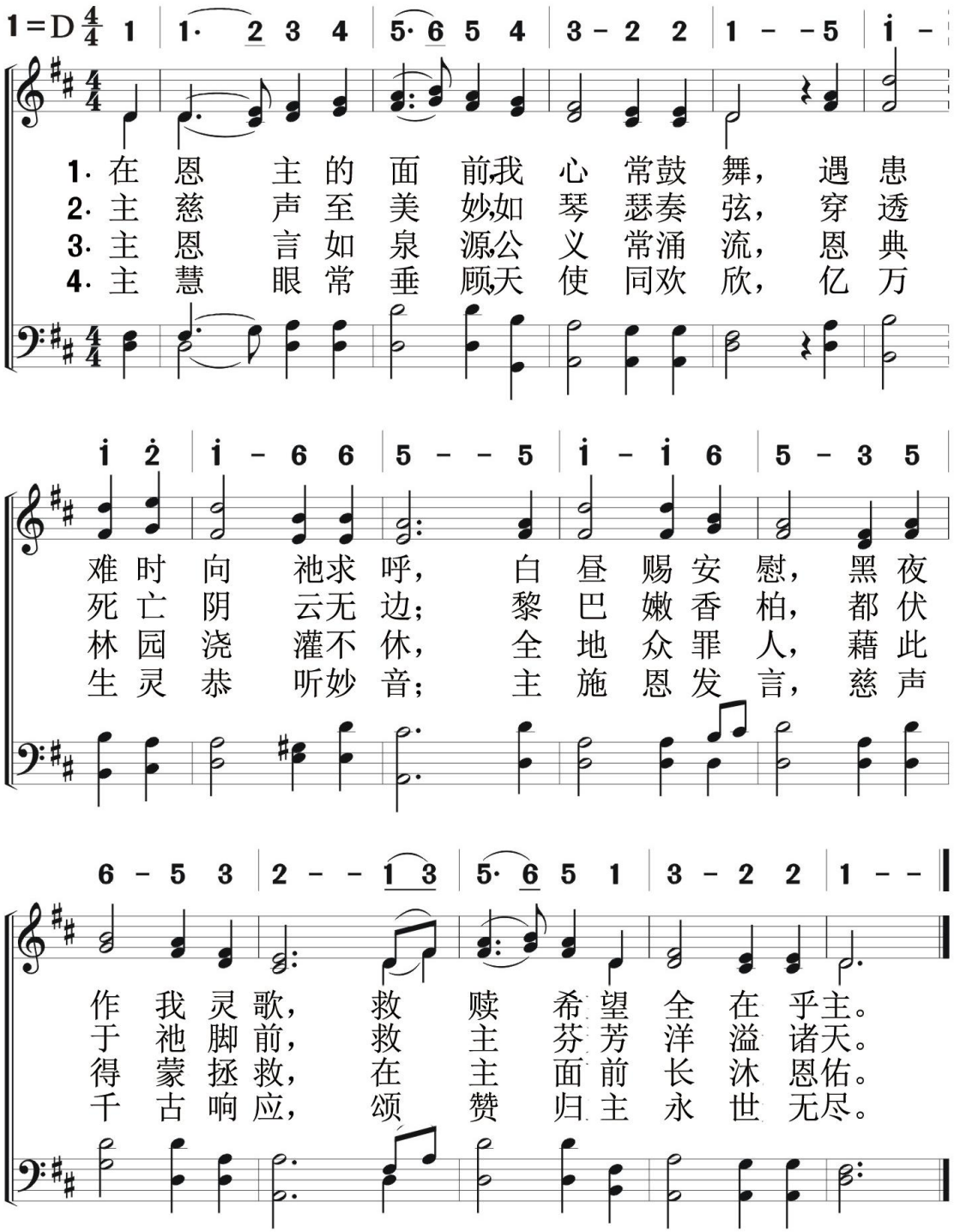

576 靠主臂膀

Leaning On The Everlasting Arms

信徒生活
信　　靠

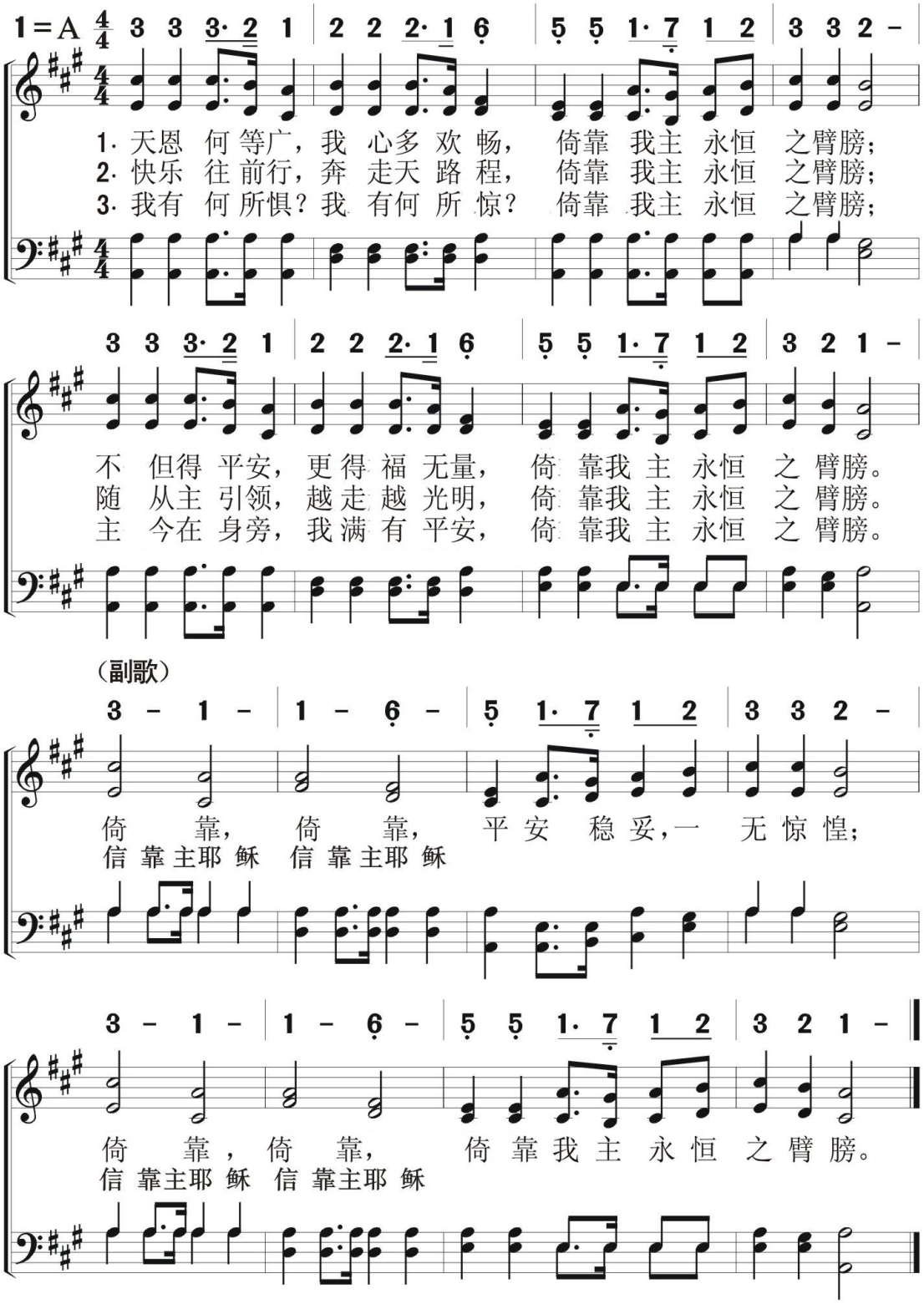

信徒生活
信　靠

在　我　心　577

Lord, I Want To Be A Christian

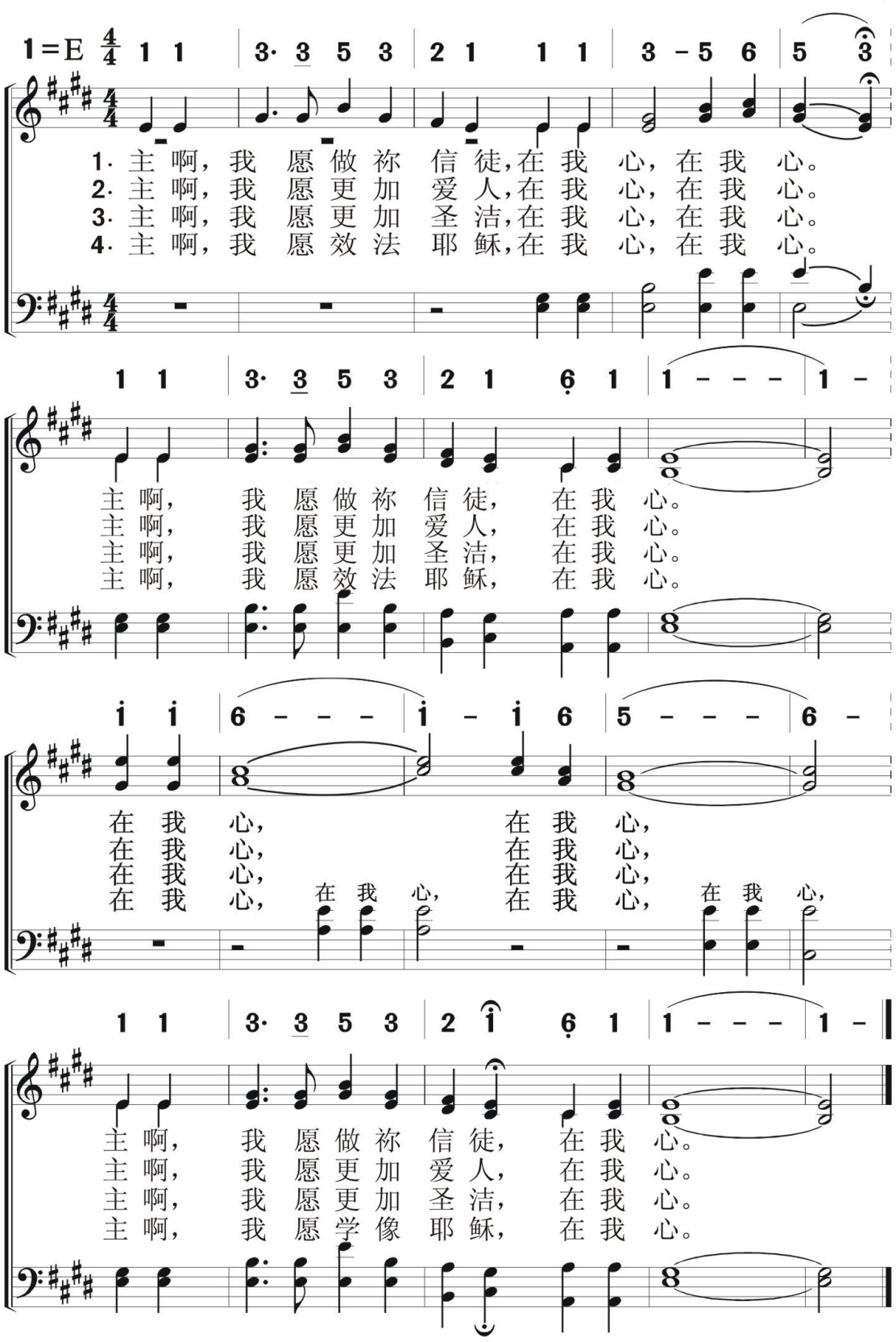

578 只要倚靠主膀臂

信徒生活
信　　靠

Leaning On The Everlasting Arms of Lord

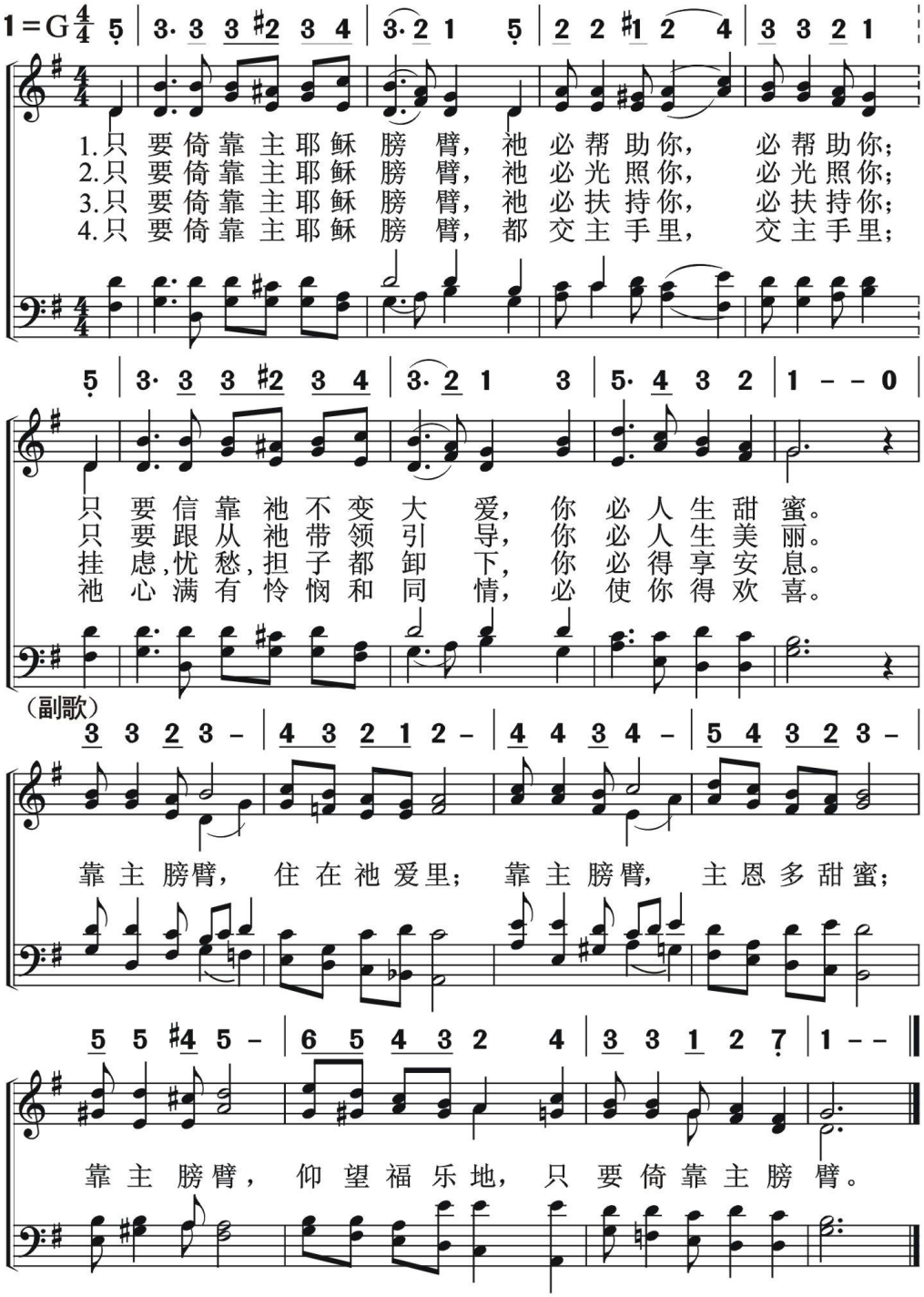

信徒生活

信　靠

只有祢

Only Thee

579

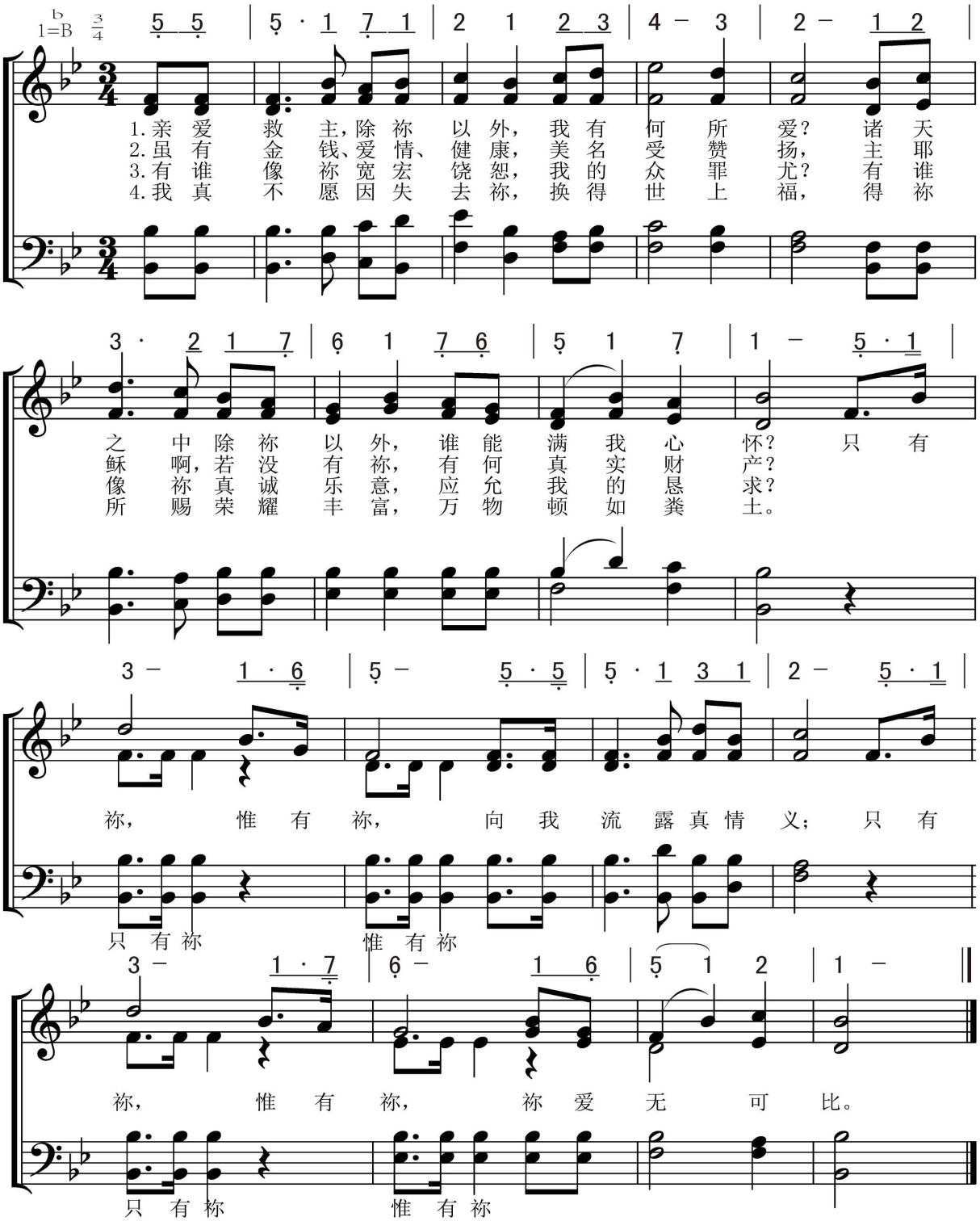

579 只有祢

信徒生活
信　　靠

1 = ♭B　3/4

5 5 | 5 · 1　7 1 | 2 1　2 3 | 4 – 3 | 2 –
3 3　3 · 5　5 5　5 5　5 5　5 – 5　5 –

1 亲爱 救主，除祢以外，我有何所爱？
2 虽有 金钱、爱情、健康，美名受赞扬，
3 有谁 像祢宽宏饶恕，我的众罪尤？
4 我真 不愿因失去祢，换得世上福，

1 1　1 · 1　2 3　4 3　7 1　2 – 1　7 –
1 1　1 · 3　2 1　5 1　5 5　5 – 5　5 –

1 2 | 3 · 2　1 7 | 6 1　7 6 | 5 1 7 | 1 –
3 4　5 · 5　5 5　4 6　5 4　3 5 4　3 –

诸天之中除祢以外，谁能满我心怀？
主耶稣啊，若没有祢，有何真实财产？
有谁像祢真诚乐意，应允我的恳求？
得祢所赐荣耀丰富，万物顿如粪土。

5 5　1 · 7　1 1　1 1　1 1　1 3 2　1 –
1 1　1 · 2　3 3　4 4　4 4　5 5 5　1 –

（副歌）

5 · 1 | 3 – 1 · 6 | 5 – 5 · 5 | 5 · 1　3 1 | 2 –
5 · 5 5 0　3 · 3 3 3 · 3　3 · 5　5 5　5 –

只有祢，惟有祢，向我流露真情义；
只有祢　惟有祢，向我

1 · 1 1 0　1 · 1 1 1 · 1　1 · 3　1 1　7 –
1 · 1 1 0　1 · 1 1 1 · 1　1 · 1　1 3　5 –

5 · 1 | 3 – 1 · 7 | 6 – 1　6 | 5 1　2 | 1 – ‖
5 · 5 5 0　4 · 4 4 6 4　3 – 4　3 –

只有祢，惟有祢，祢爱无可比。
只有祢　惟有祢，祢爱

1 · 1 1 0　1 · 1 1 1 · 1　1 – 7　1 –
1 · 1 1 0　4 · 4 4 4 · 4　5 – 5　1 – ‖

580 生命至宝

Jesus Is All the World To Me

信徒生活
信　　靠

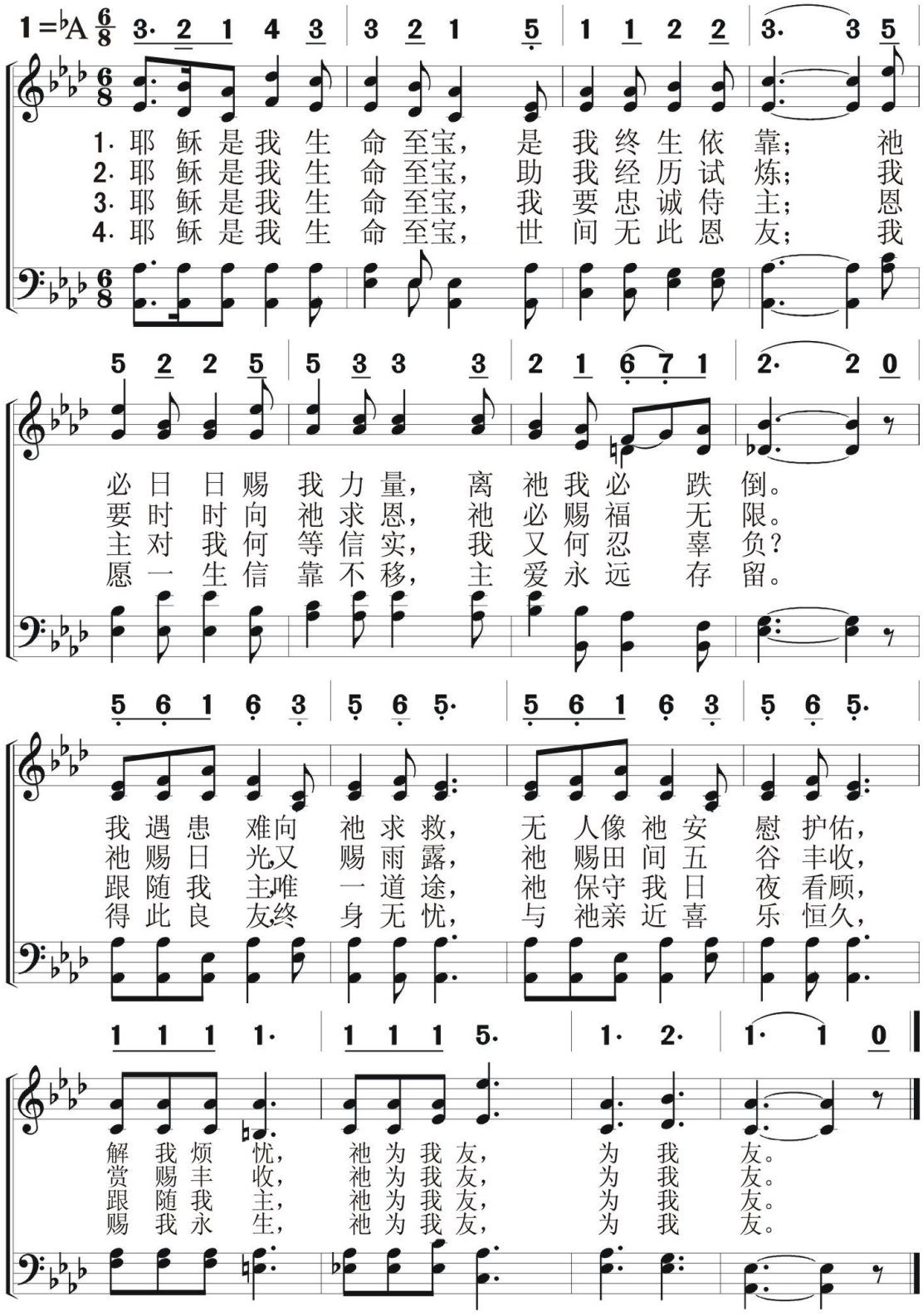

信徒生活
信　靠

忠于主

Loyalty To The Master

581

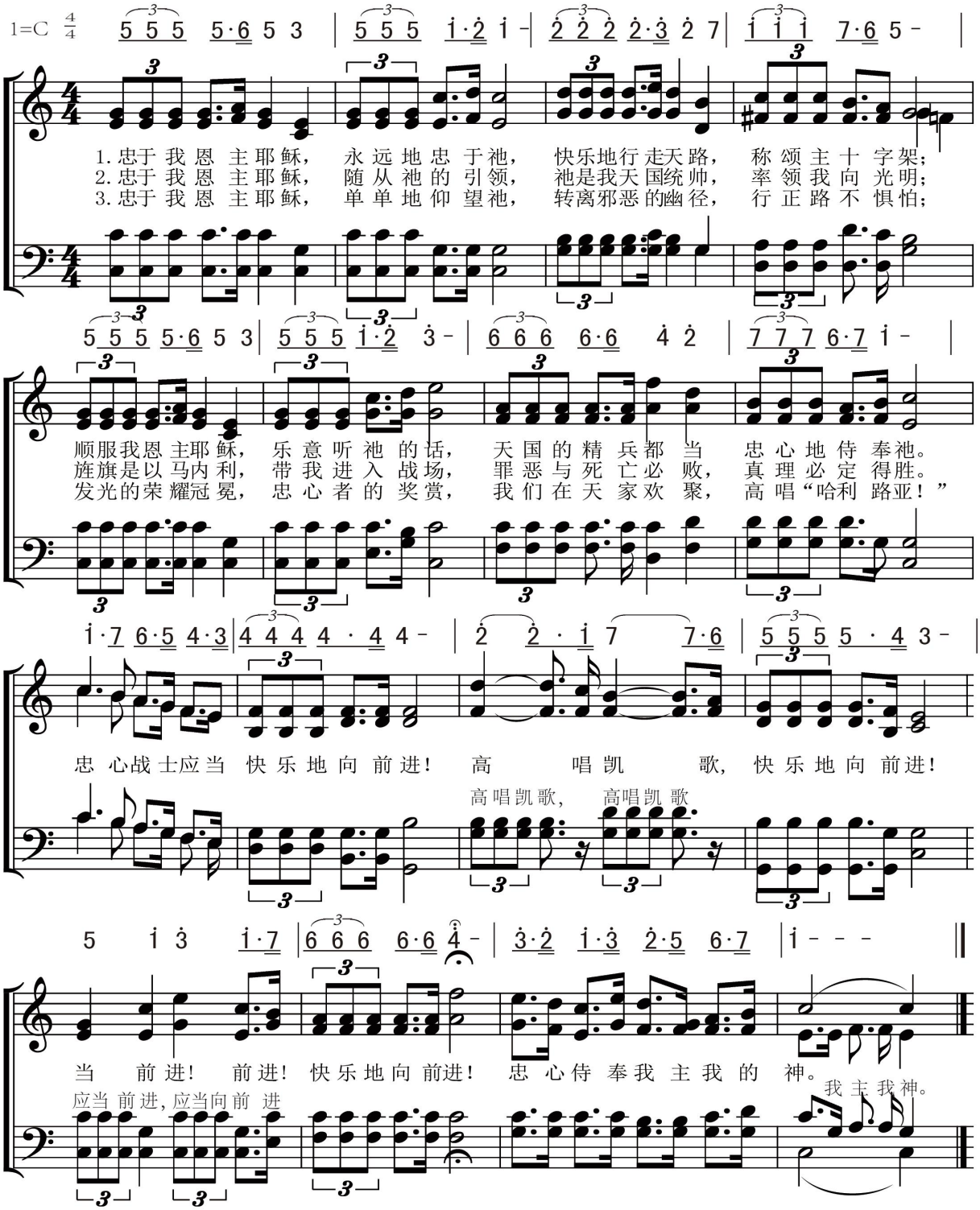

582 主必看顾

Does Jesus Cares?

信徒生活
信　　靠

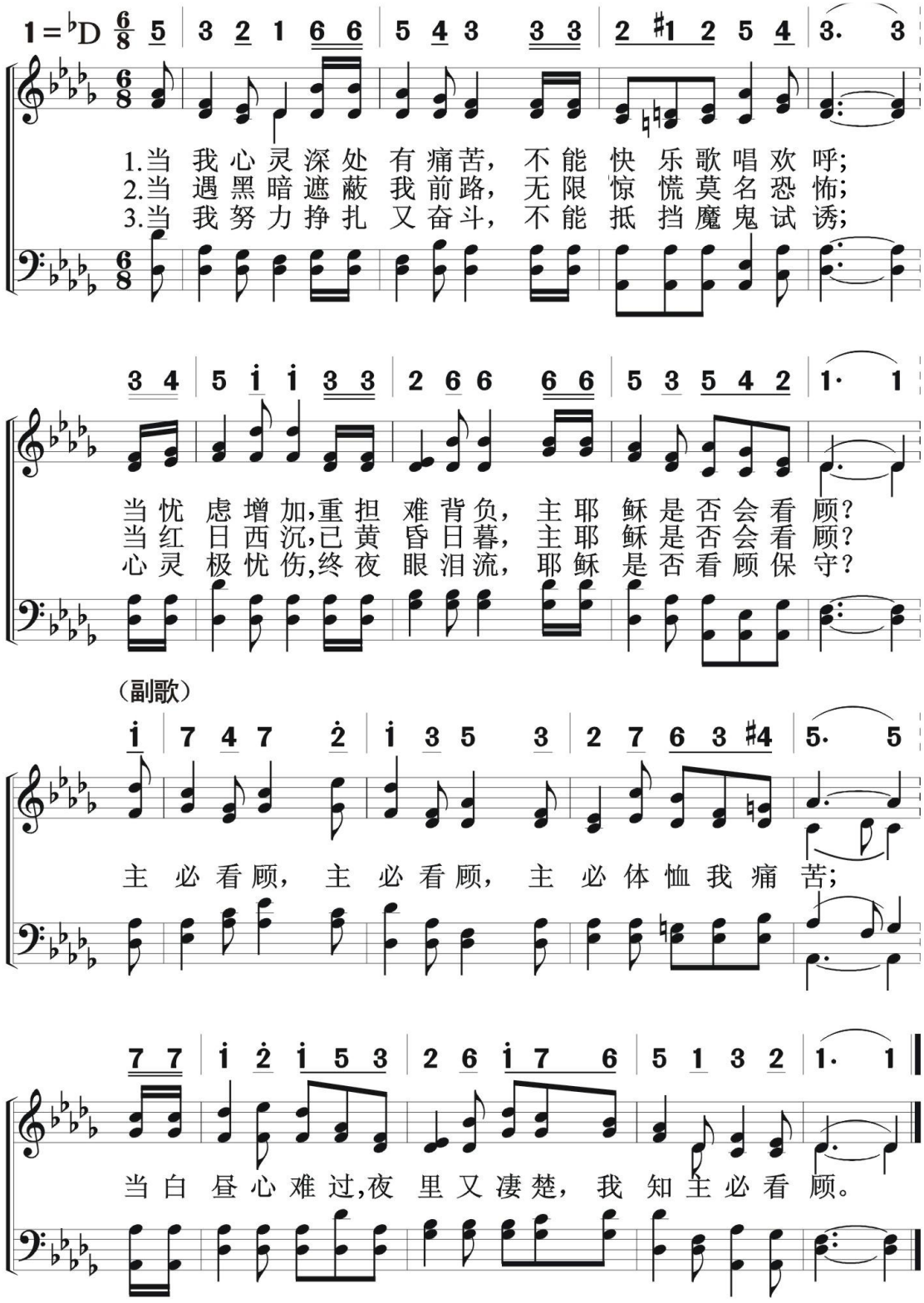

信徒生活
信　　靠

主爱临到我

583

His Love

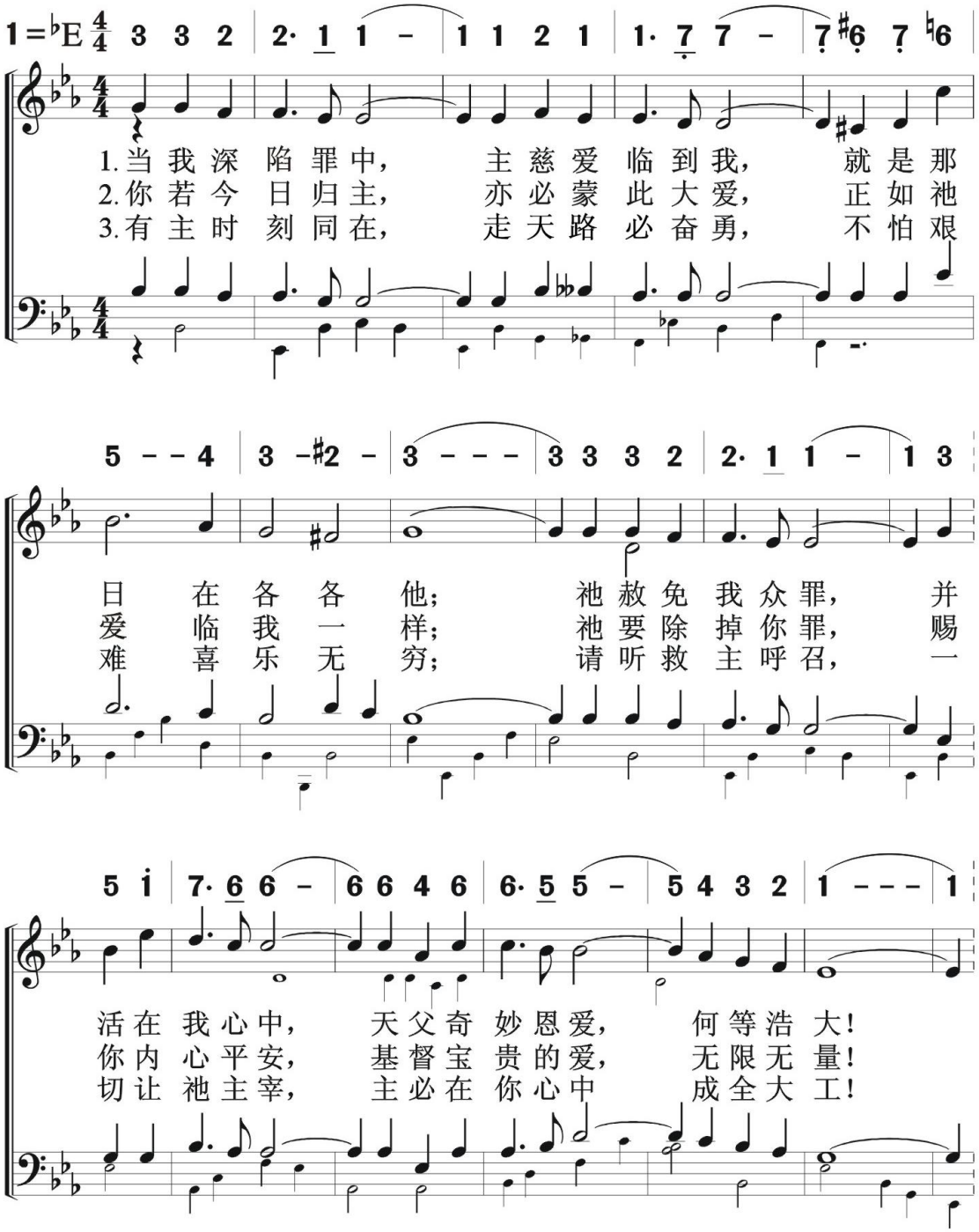

（副歌）

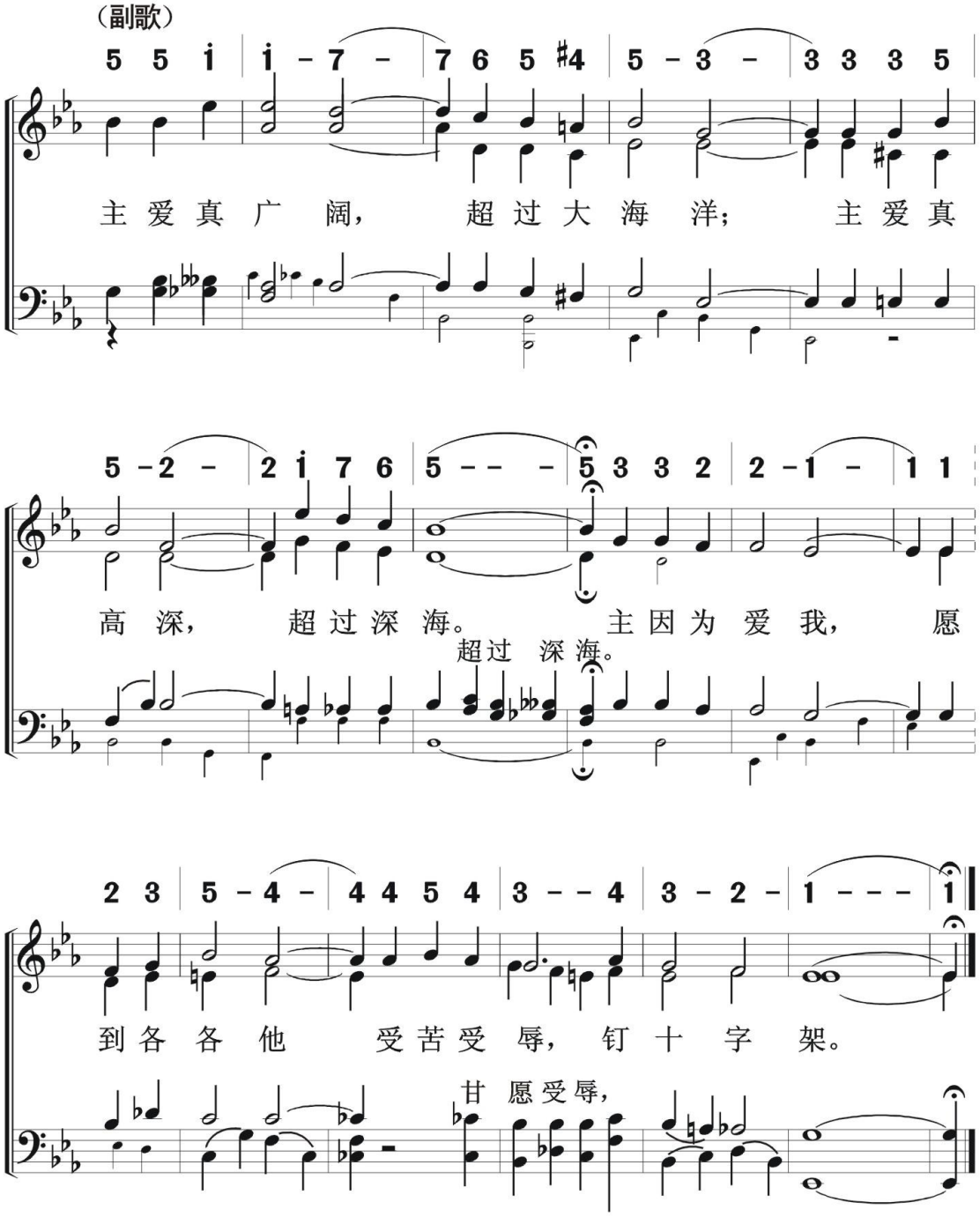
5 5 i i - 7 - 7 6 5 #4 5 - 3 - 3 3 3 5
主 爱 真 广 阔， 超 过 大 海 洋； 主 爱 真
5 - 2 - 2 i 7 6 5 - - - 5 3 3 2 2 - 1 - 1 1
高 深， 超 过 深 海。 主 因 为 爱 我， 愿
超过 深海。
2 3 5 - 4 - 4 4 5 4 3 - - 4 3 - 2 - 1 - - - 1
到 各 各 他 受 苦 受 辱， 钉 十 字 架。
甘 愿 受 辱，

信徒生活
信　　靠

神的应许

584

God Hath Not Promised

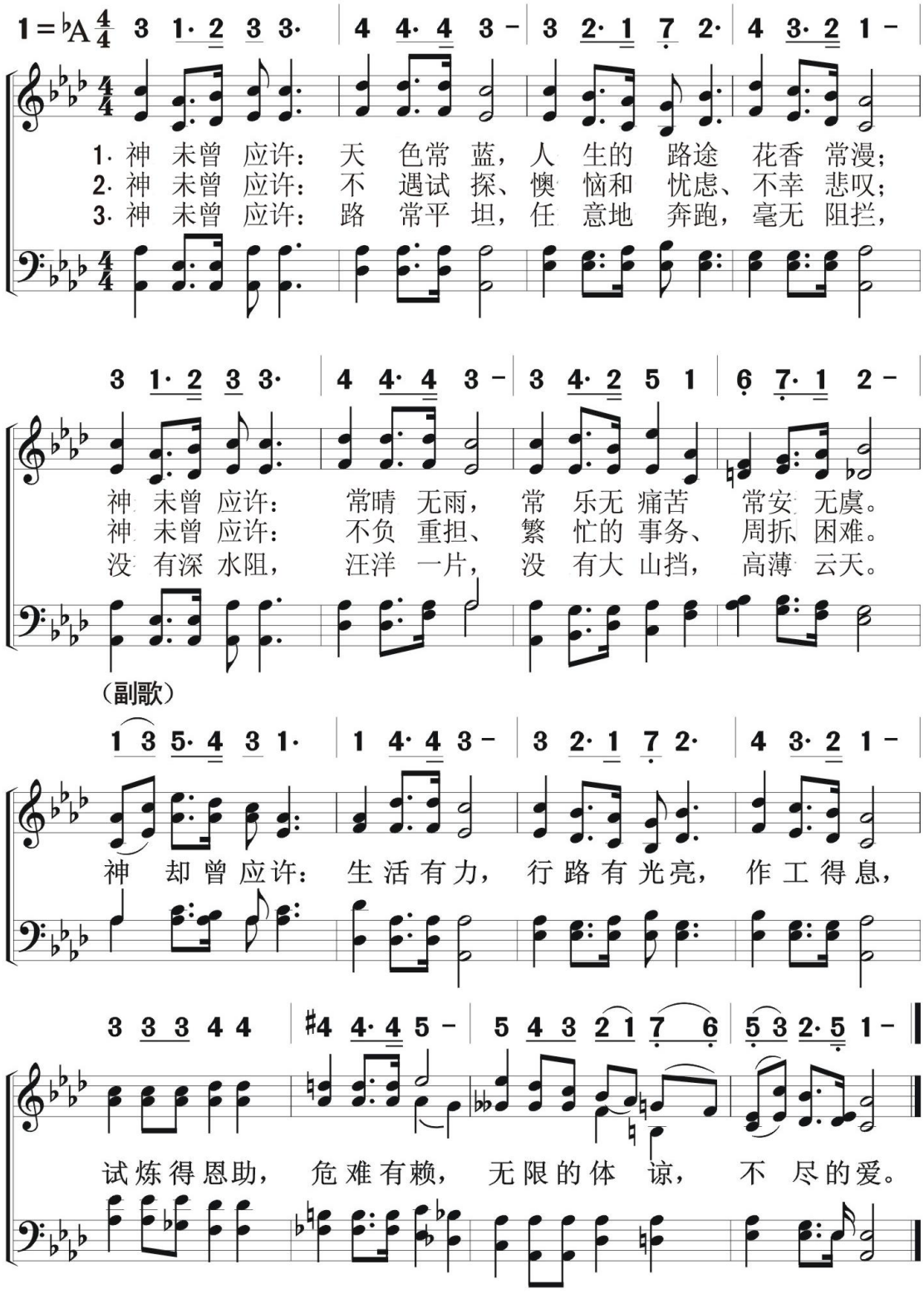

585 主的道路

God's Way Is The Best Way

信徒生活
信　　靠

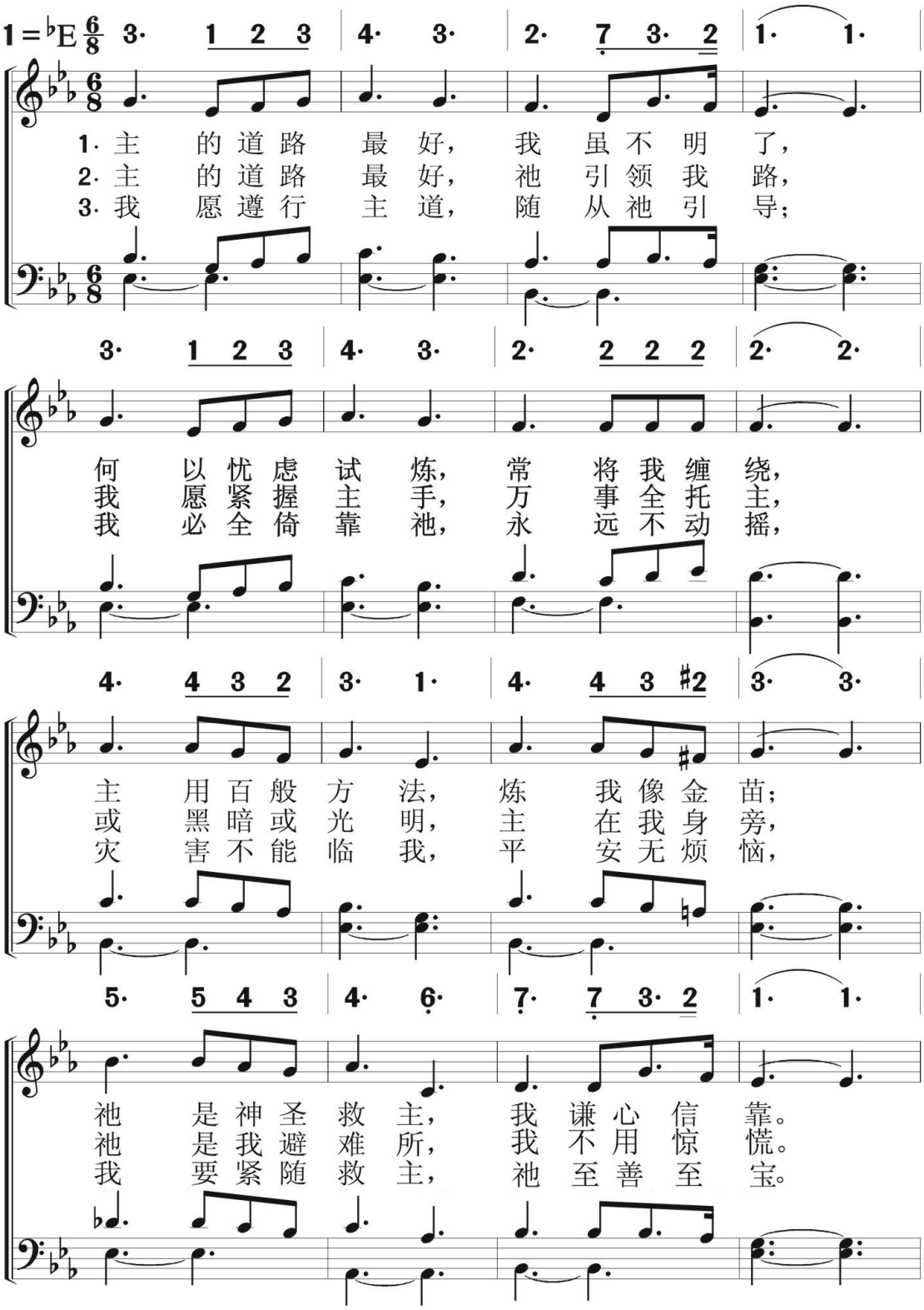

（副歌）

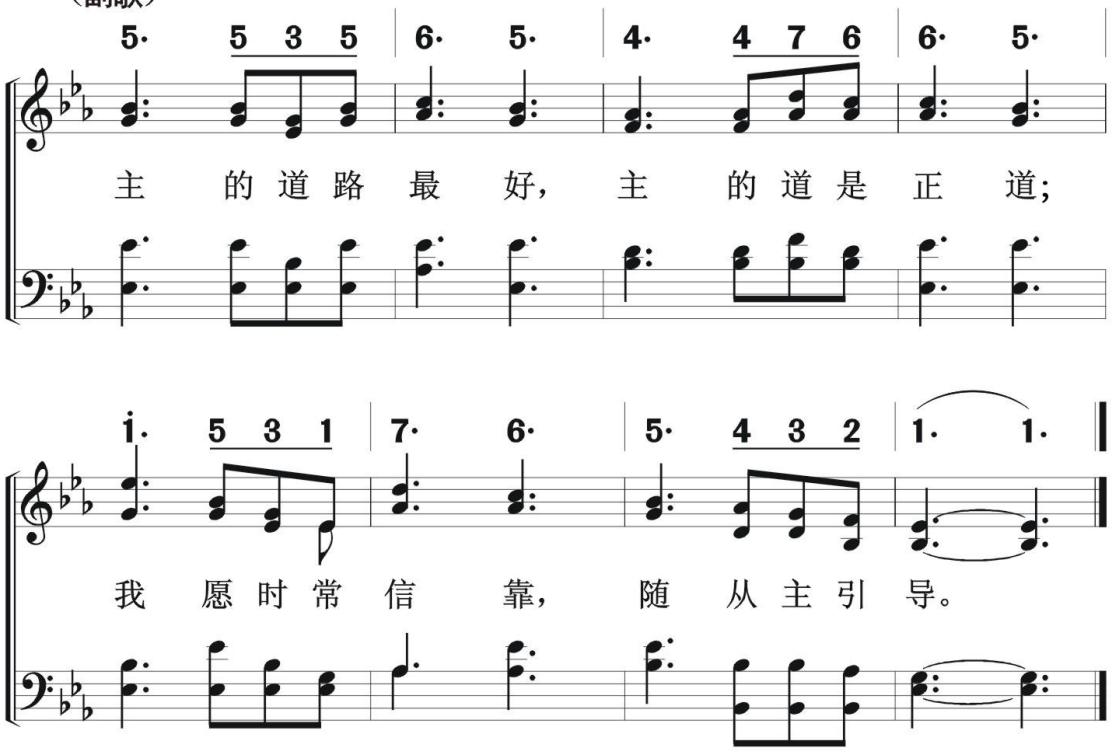

586 主如磐石

My Hope Is Built On Nothing Less

信徒生活
信　　靠

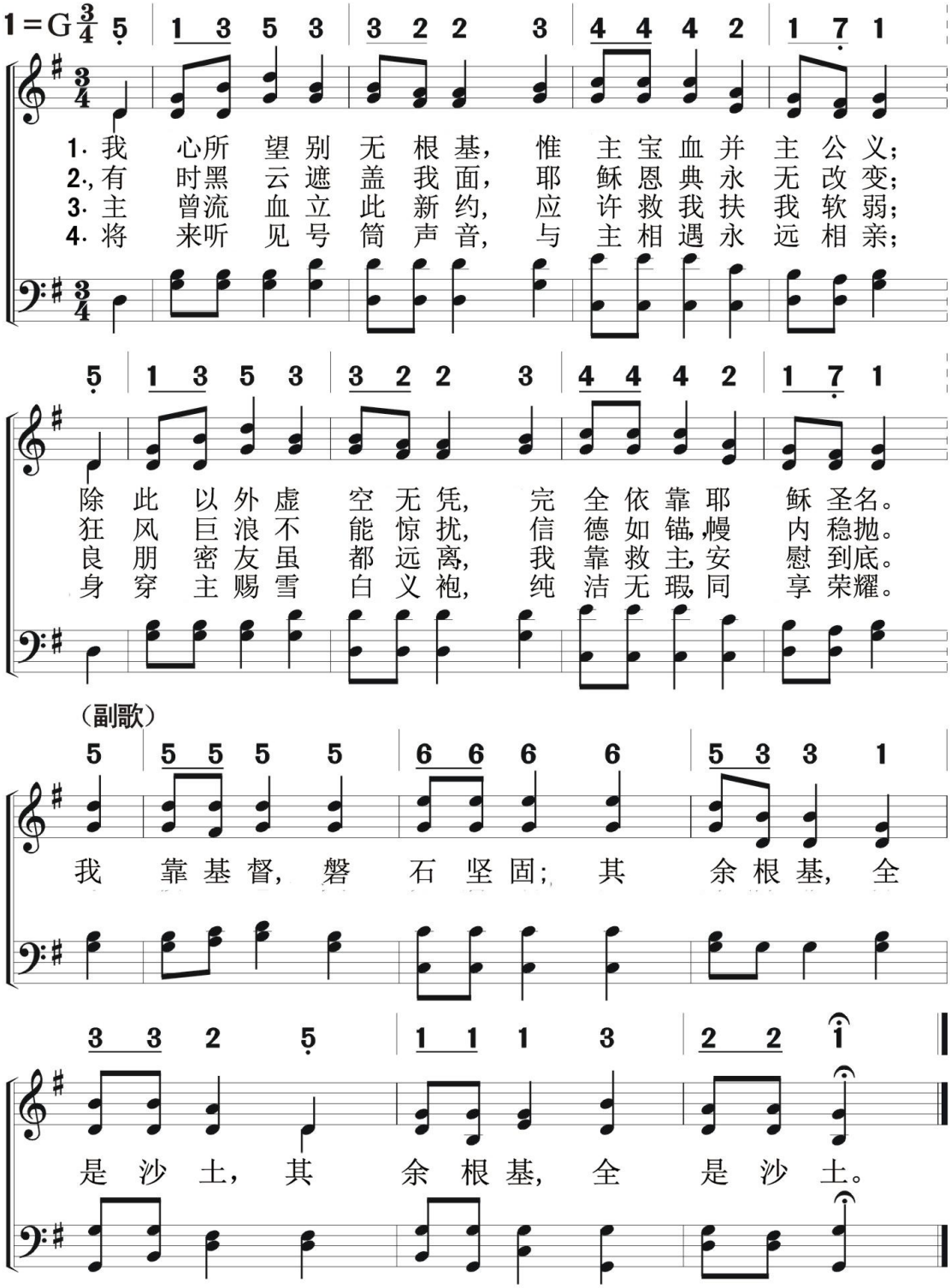

信徒生活
信　　靠

主 是 良 友

He is My Frisnd

587

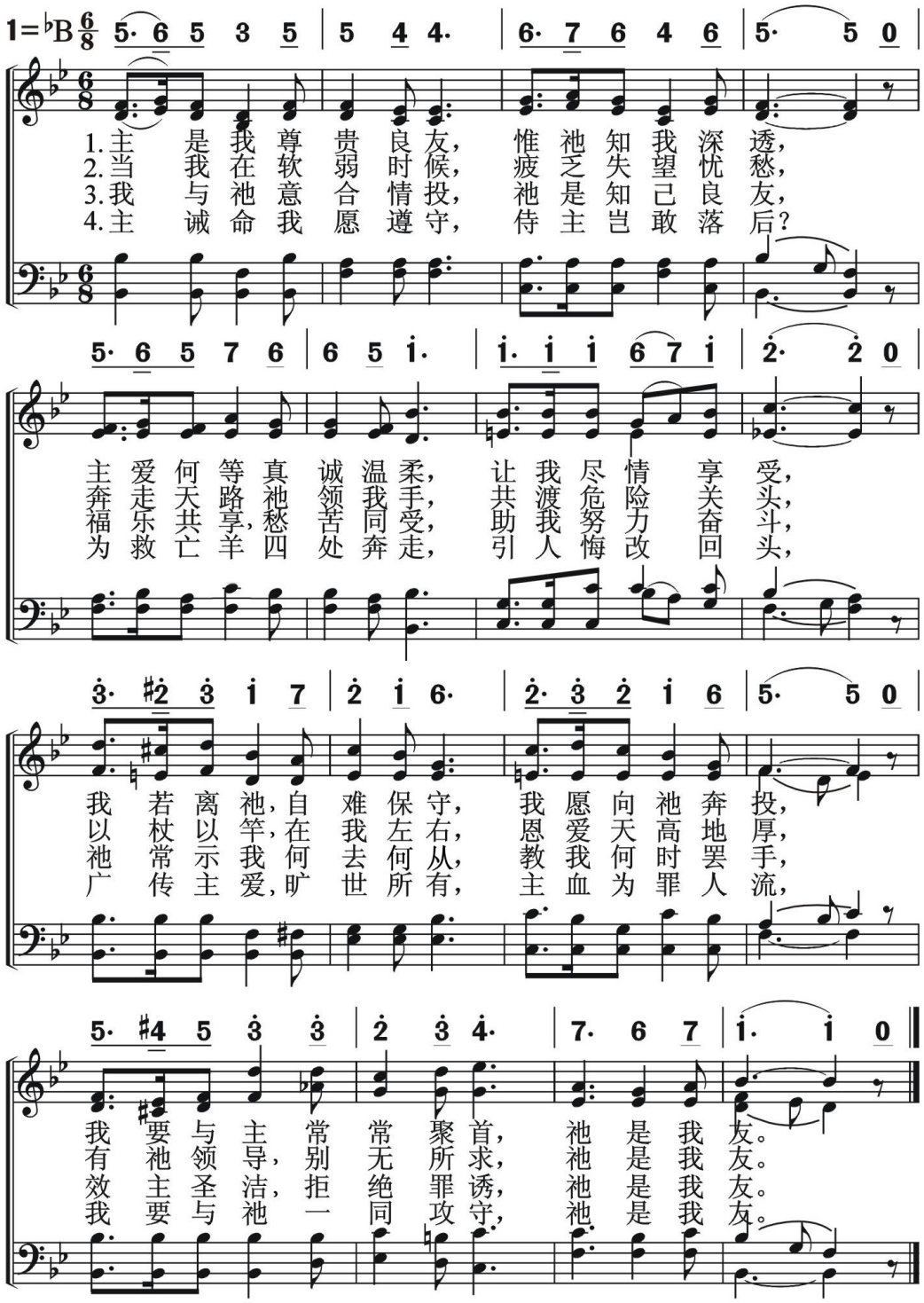

588 主意尽美

Some Time We'll Understand

信徒生活
信　靠

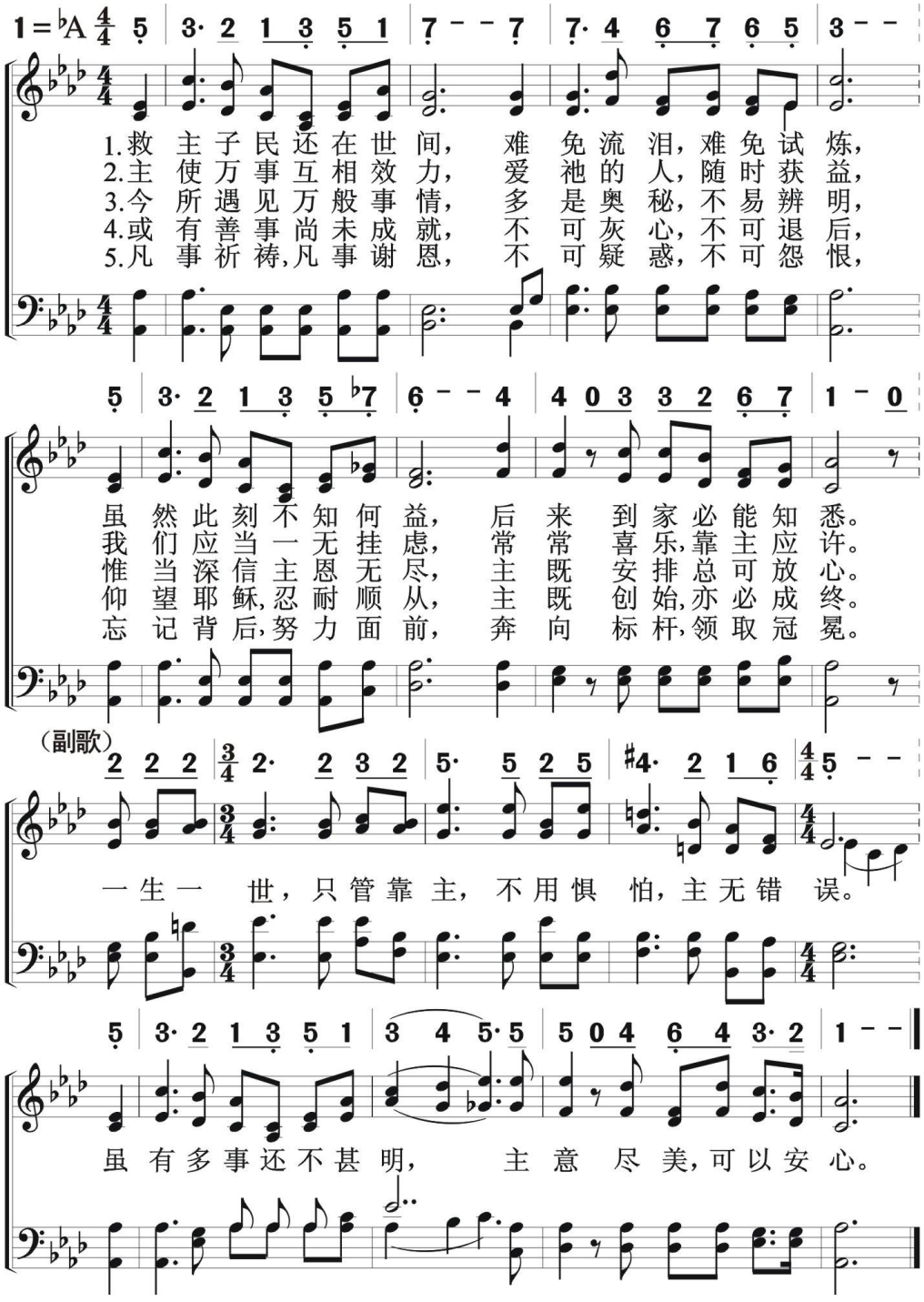

信徒生活
信　靠

主与我同在

I Must Have The Saviour With Me

589

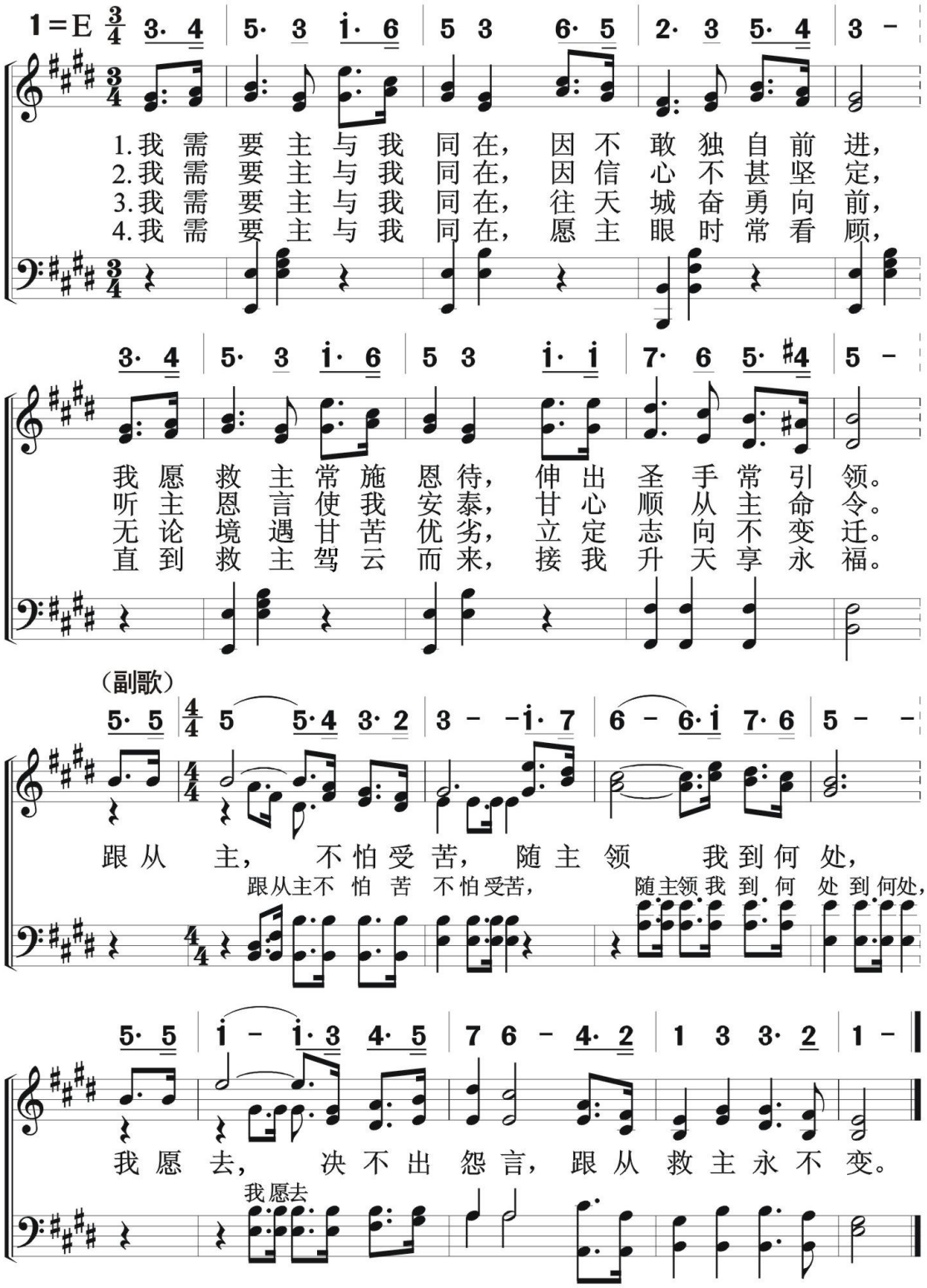

590 每 一 天

Day By Day

信徒生活
信　　靠

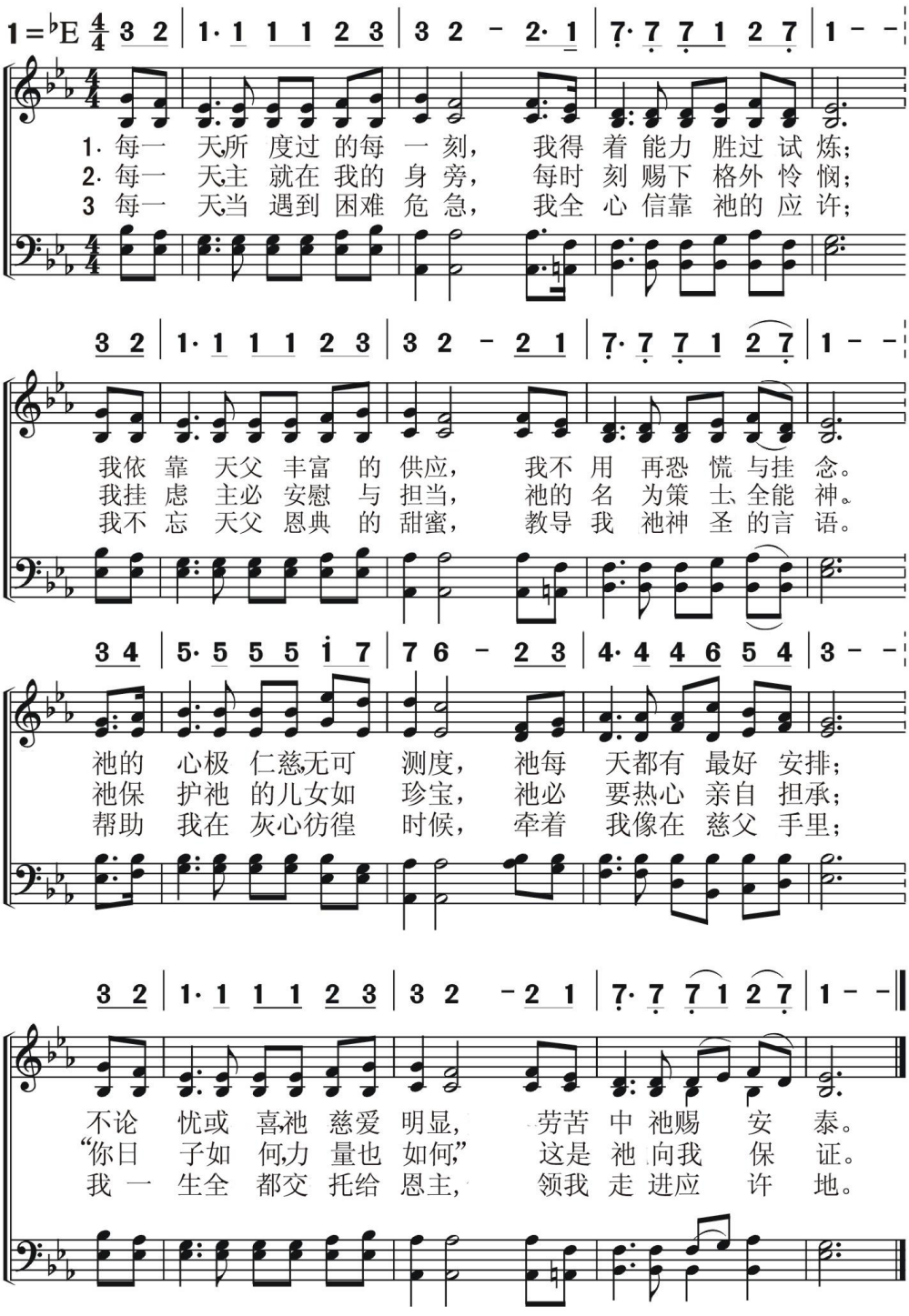

信徒灵修
家　庭

主爱在我家　591

Love At Home

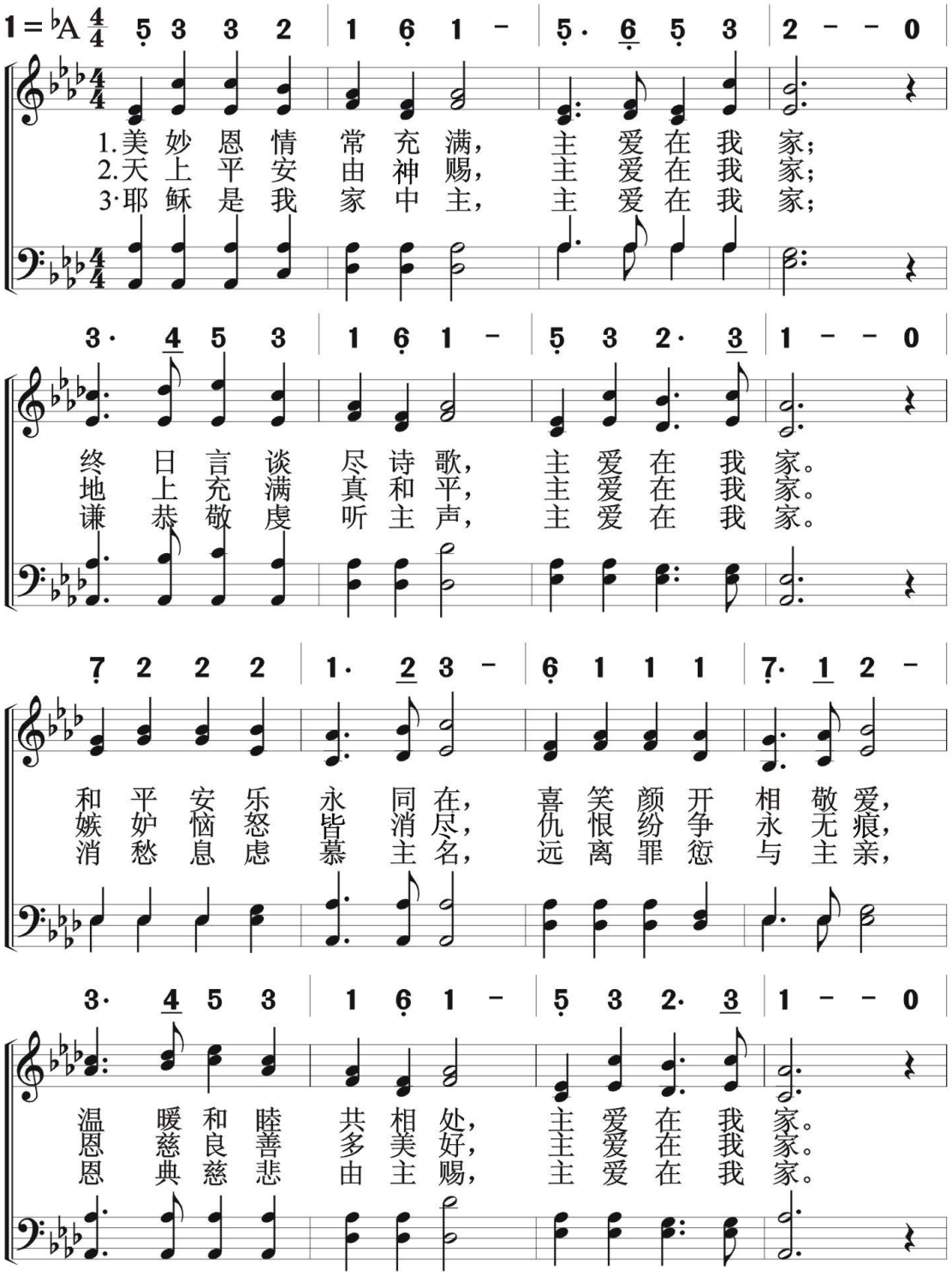

（副歌）

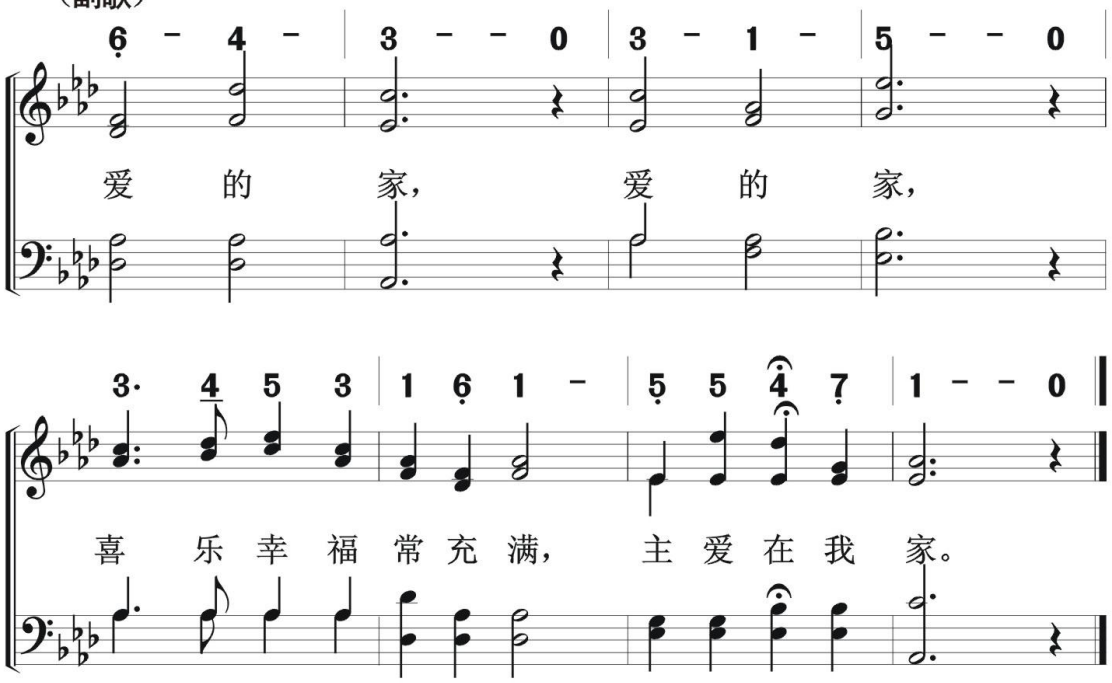

信徒生活
家　庭

爱能使人快乐

592

'Tis Love That Makes Us Happy

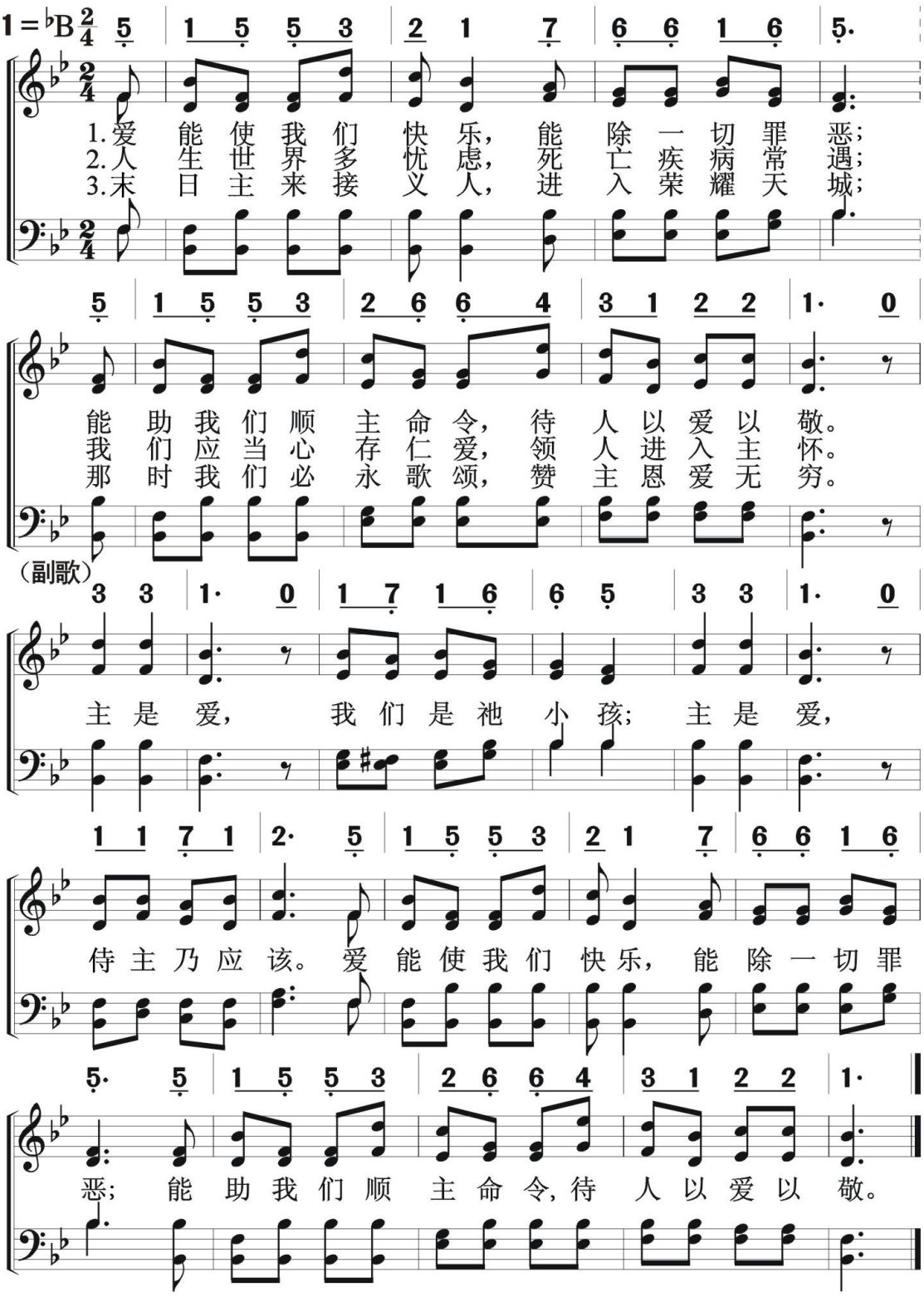

593 主爱小孩

信徒生活
家　庭

Suffer The Little Children To Come Unto Me

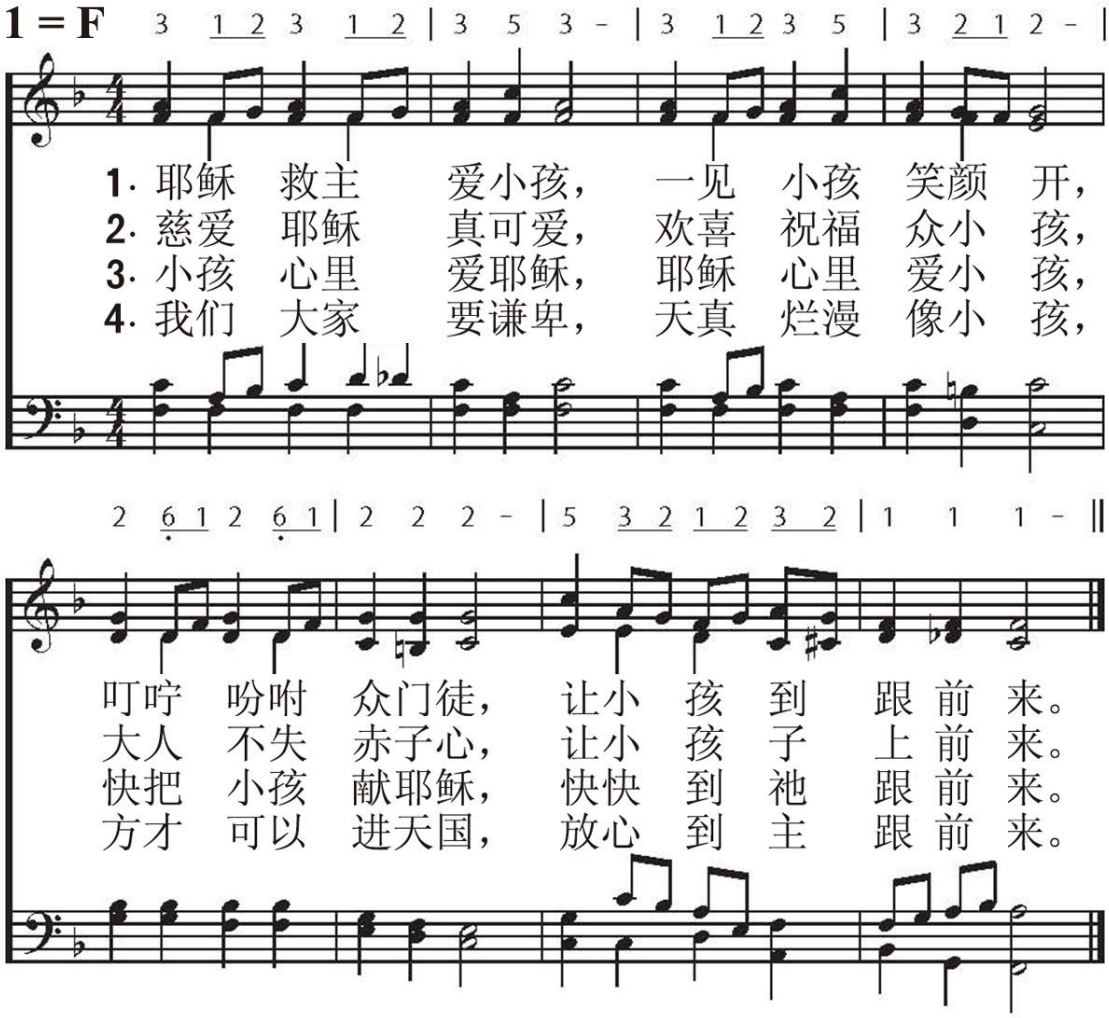

信徒生活
家　庭

作主好小孩　594

I Washed My Hands

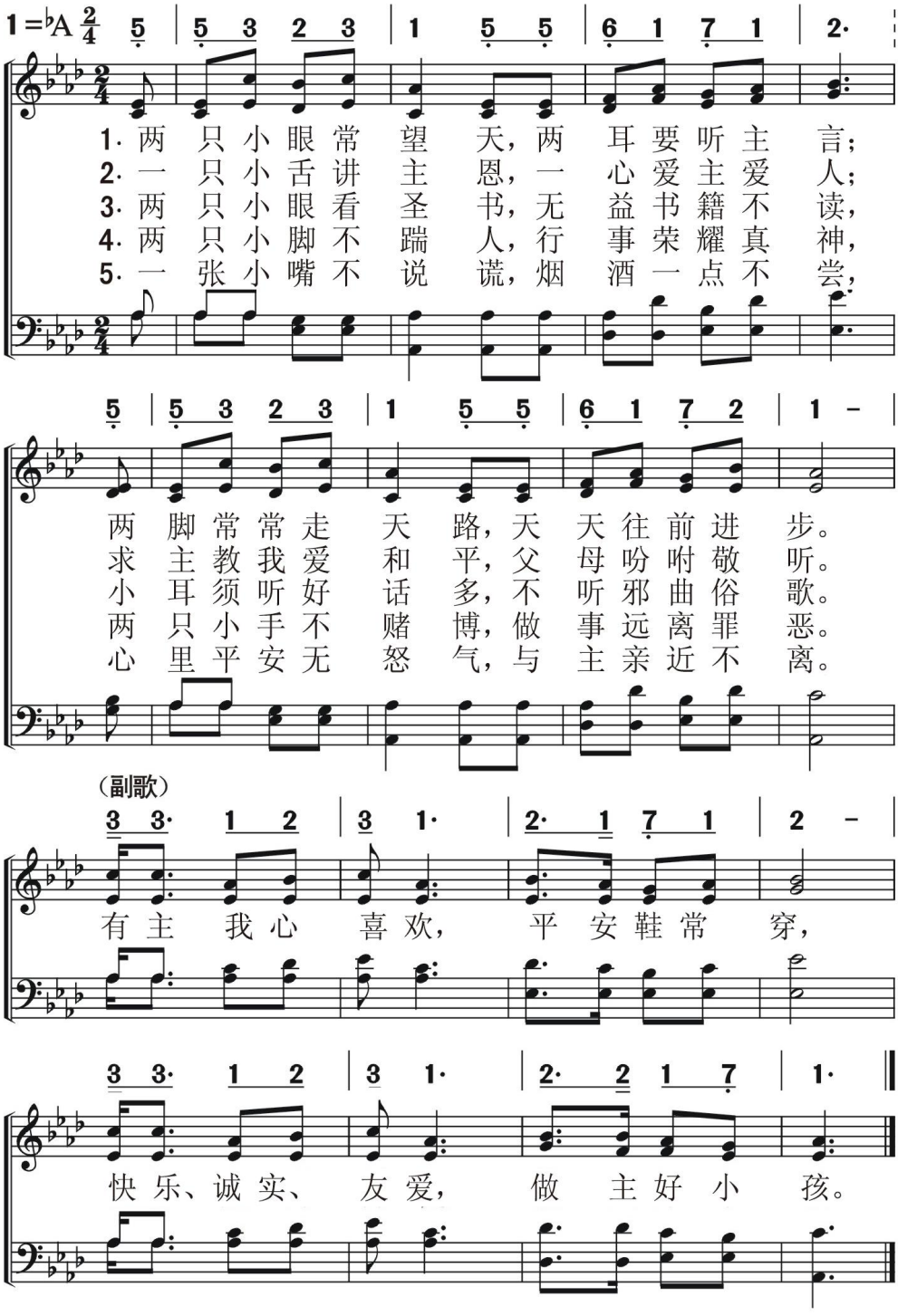

595

求领儿女归主

Lead Them, My God, To Thee

信徒生活
家　庭

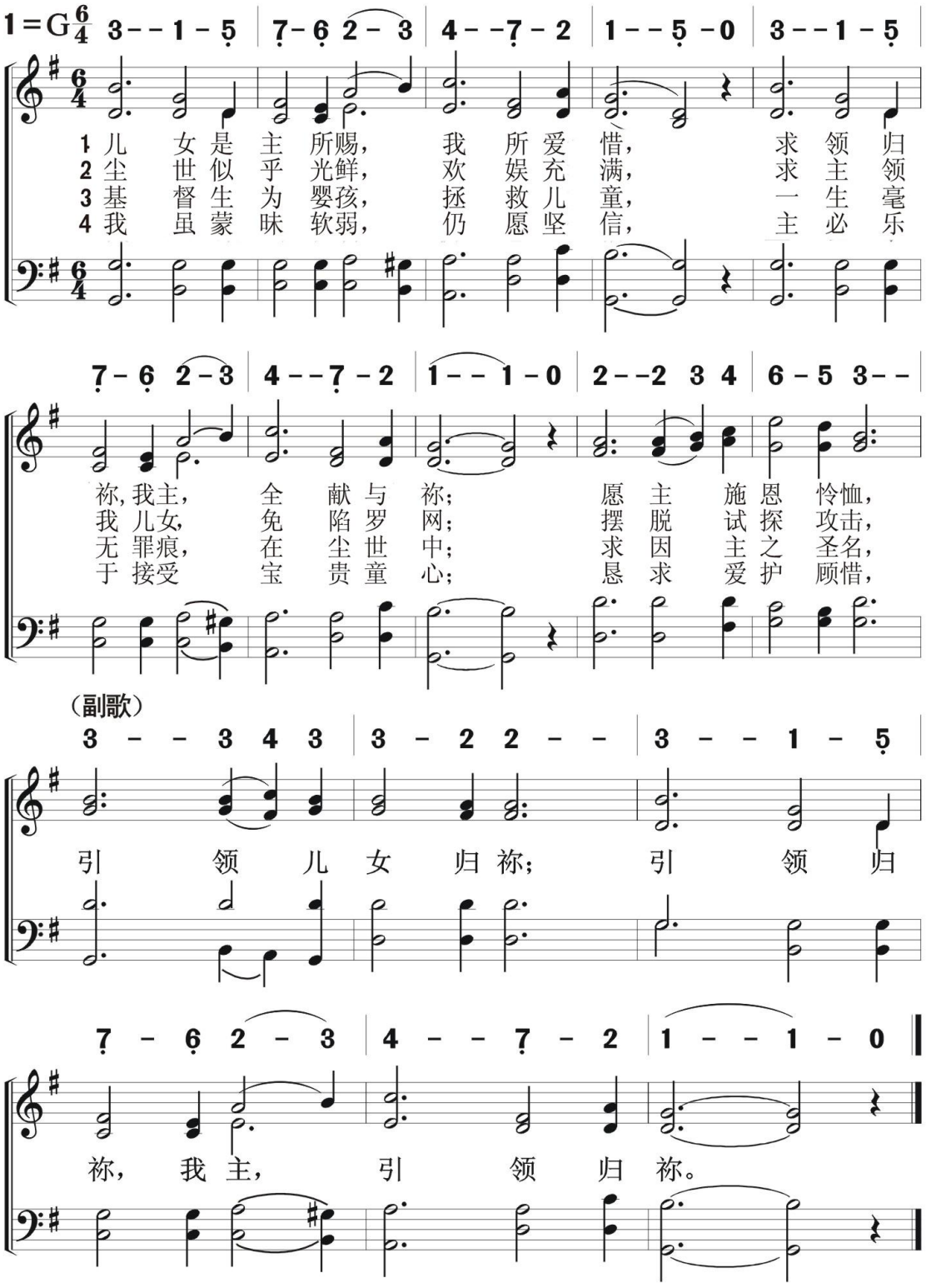

信徒生活
家　庭

时刻快乐

Always Cheerful

596

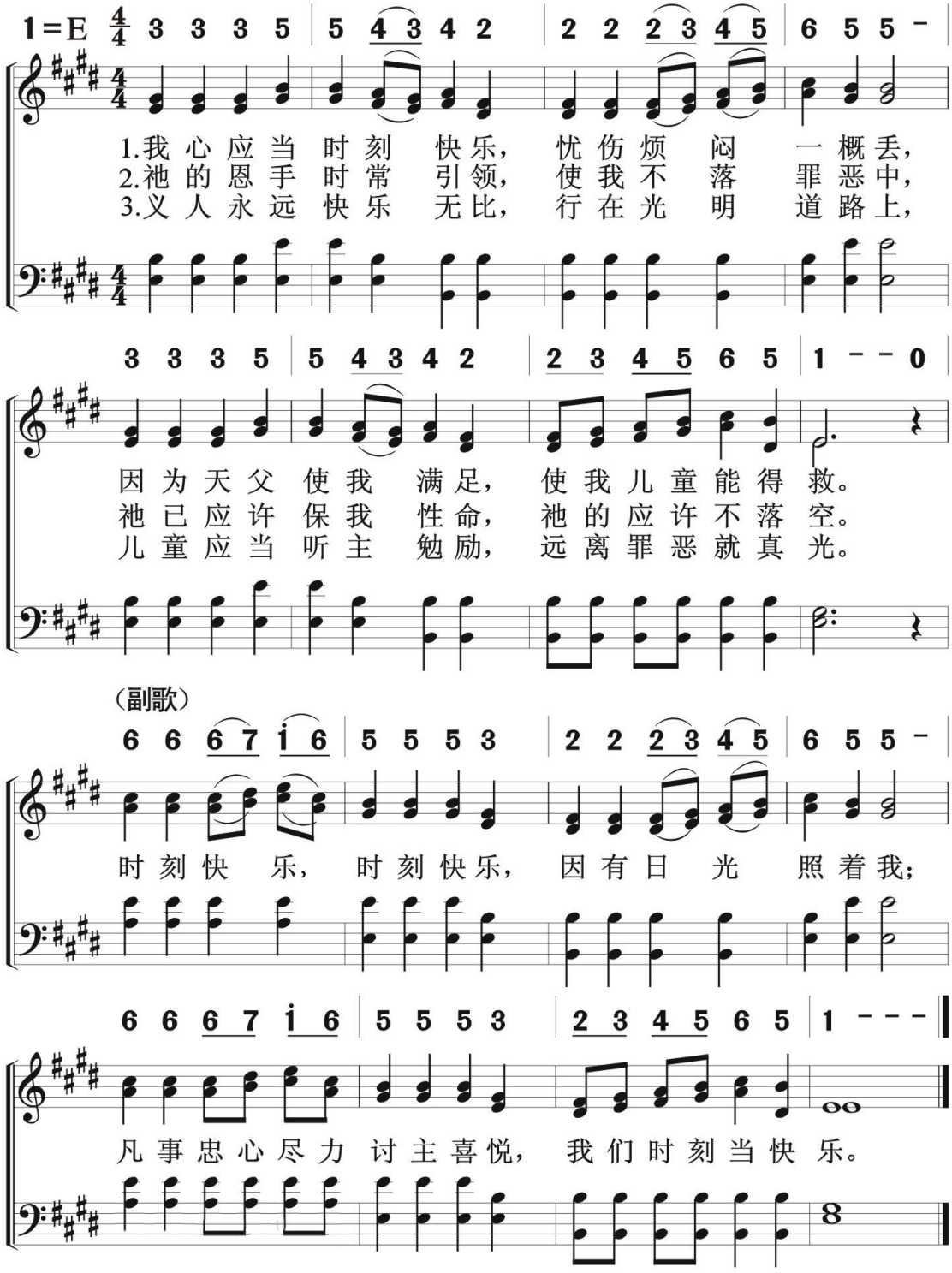

597 甜蜜的家

Home, Sweet Home

信徒生活
家　庭

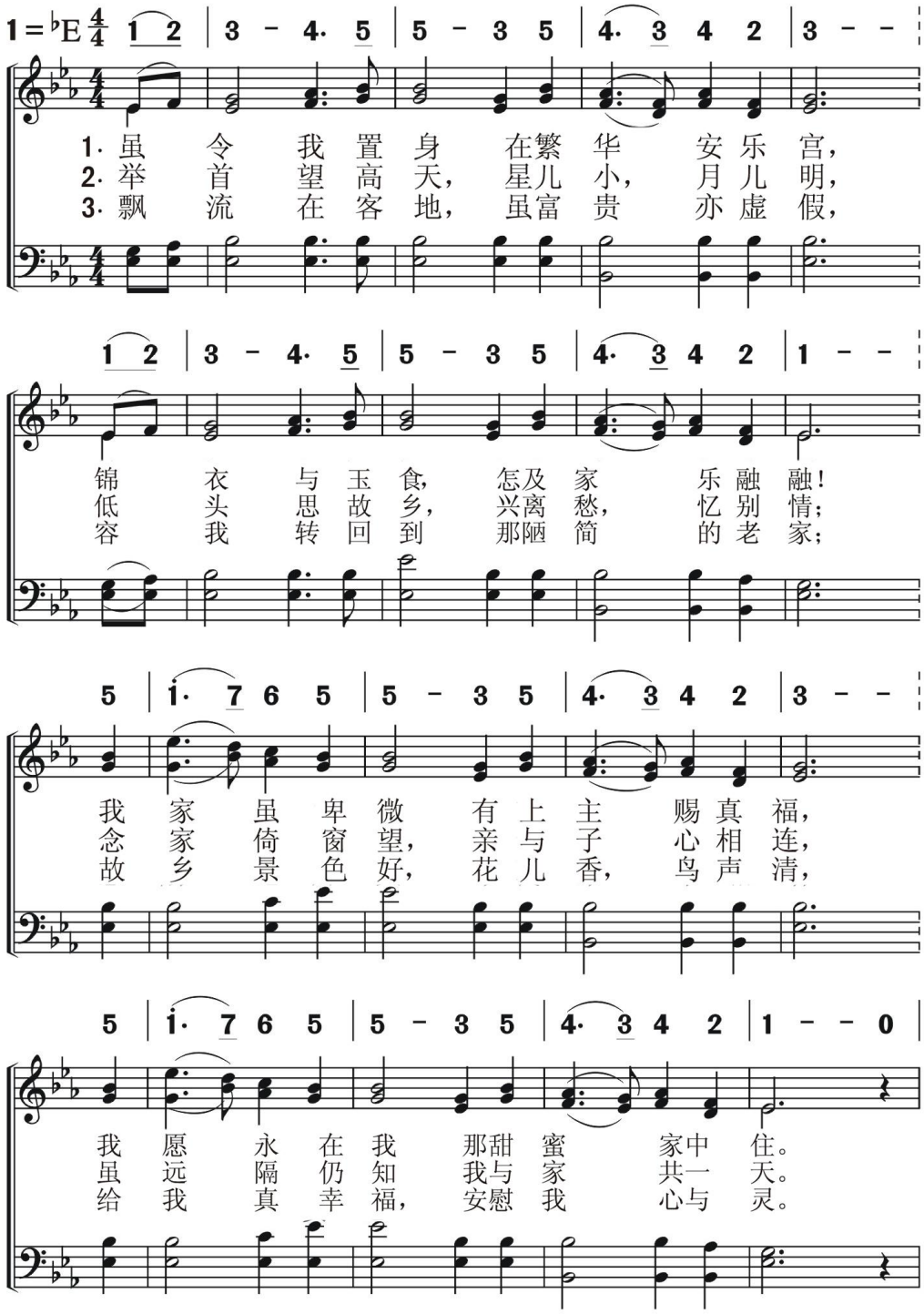

（副歌）

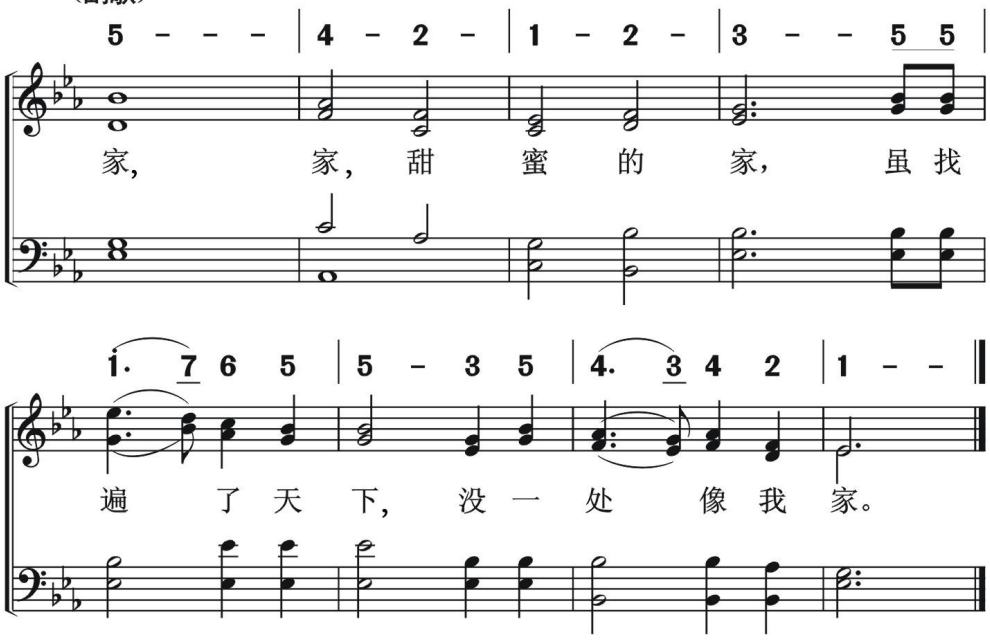

598 完美爱情

O Perfect Love

信徒生活
家　庭

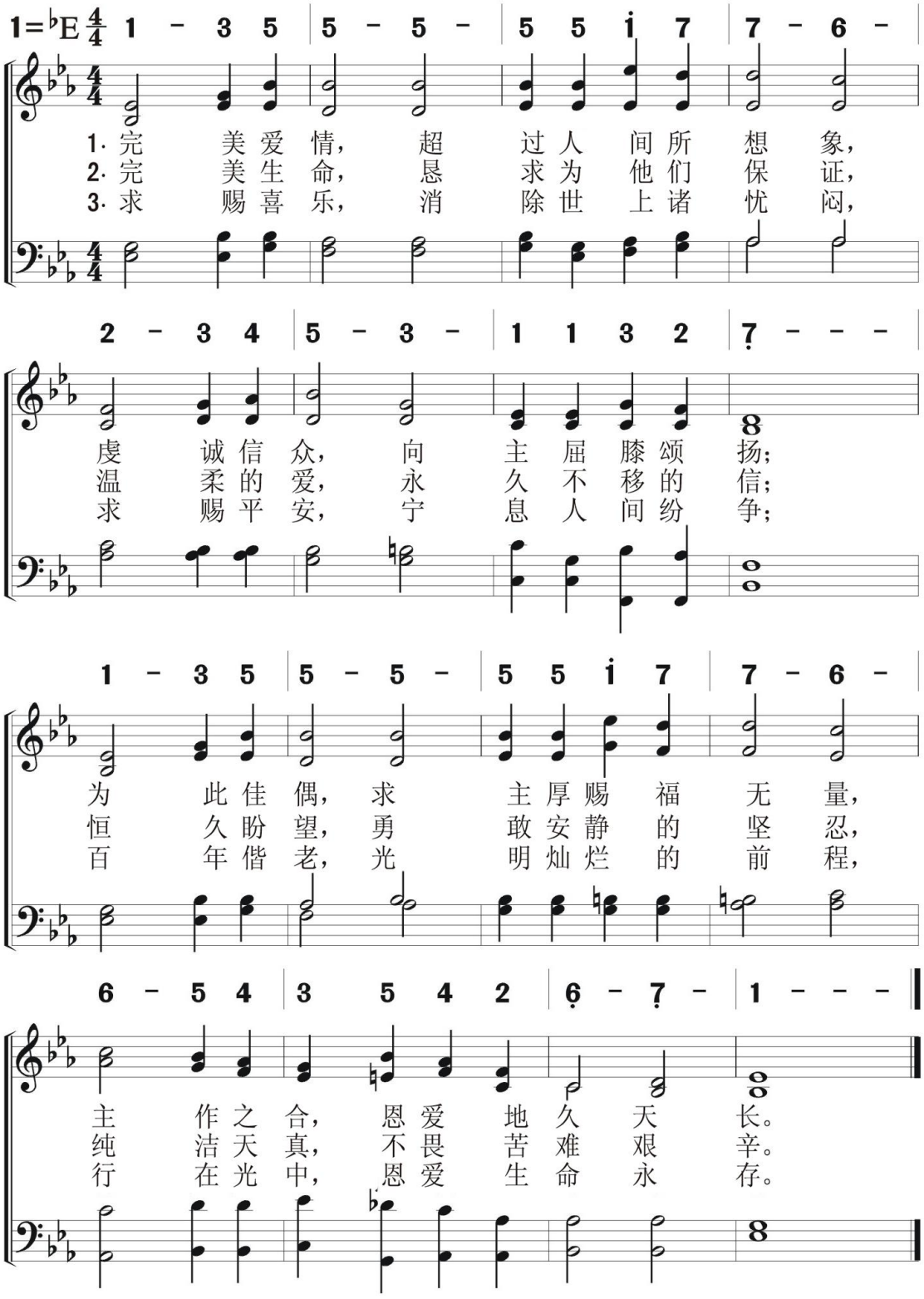

信徒生活
家　庭

我家之主　599

The Lord Of My Family

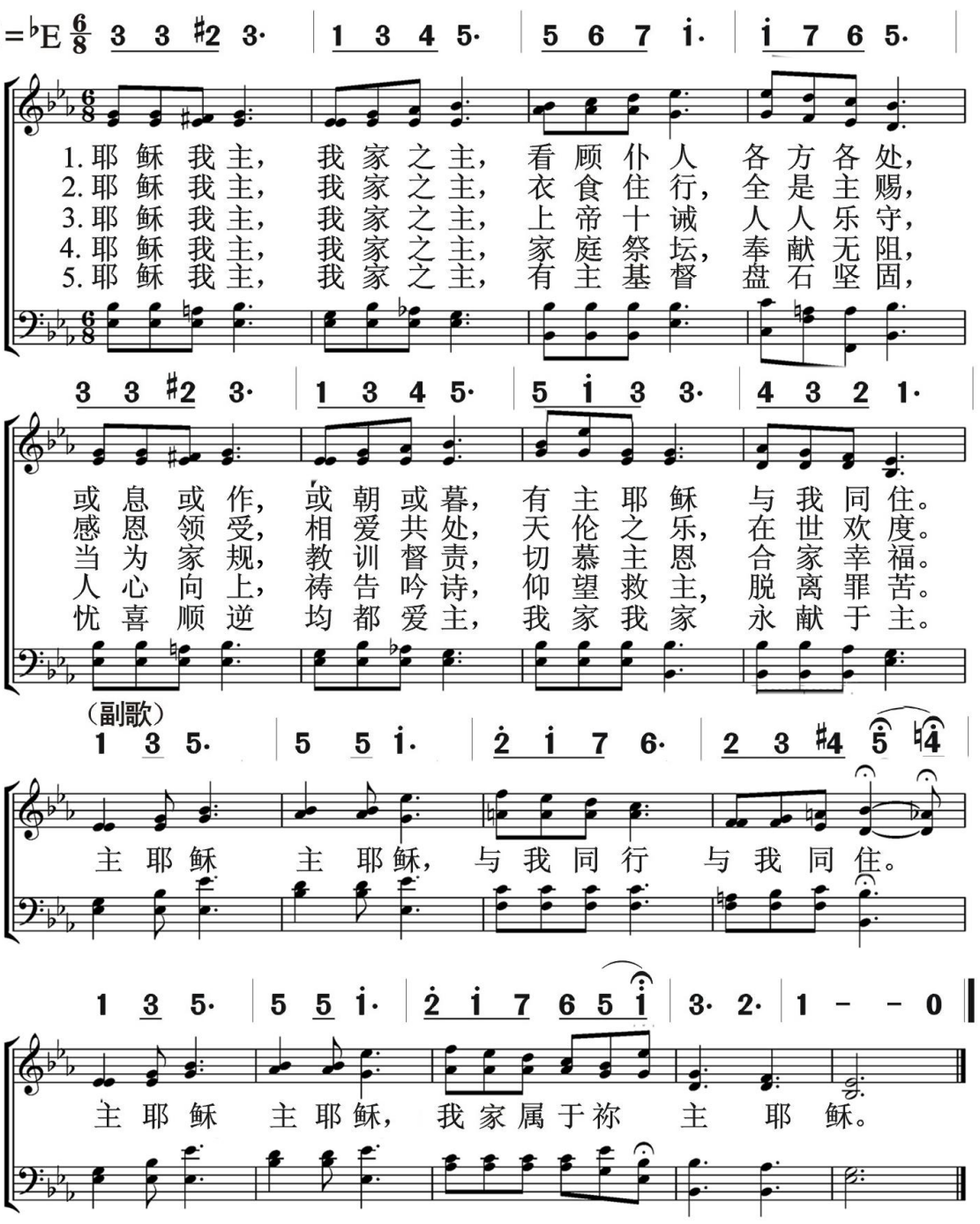

600

我的小灯

This Little Light Of Mine

信徒生活

家　庭

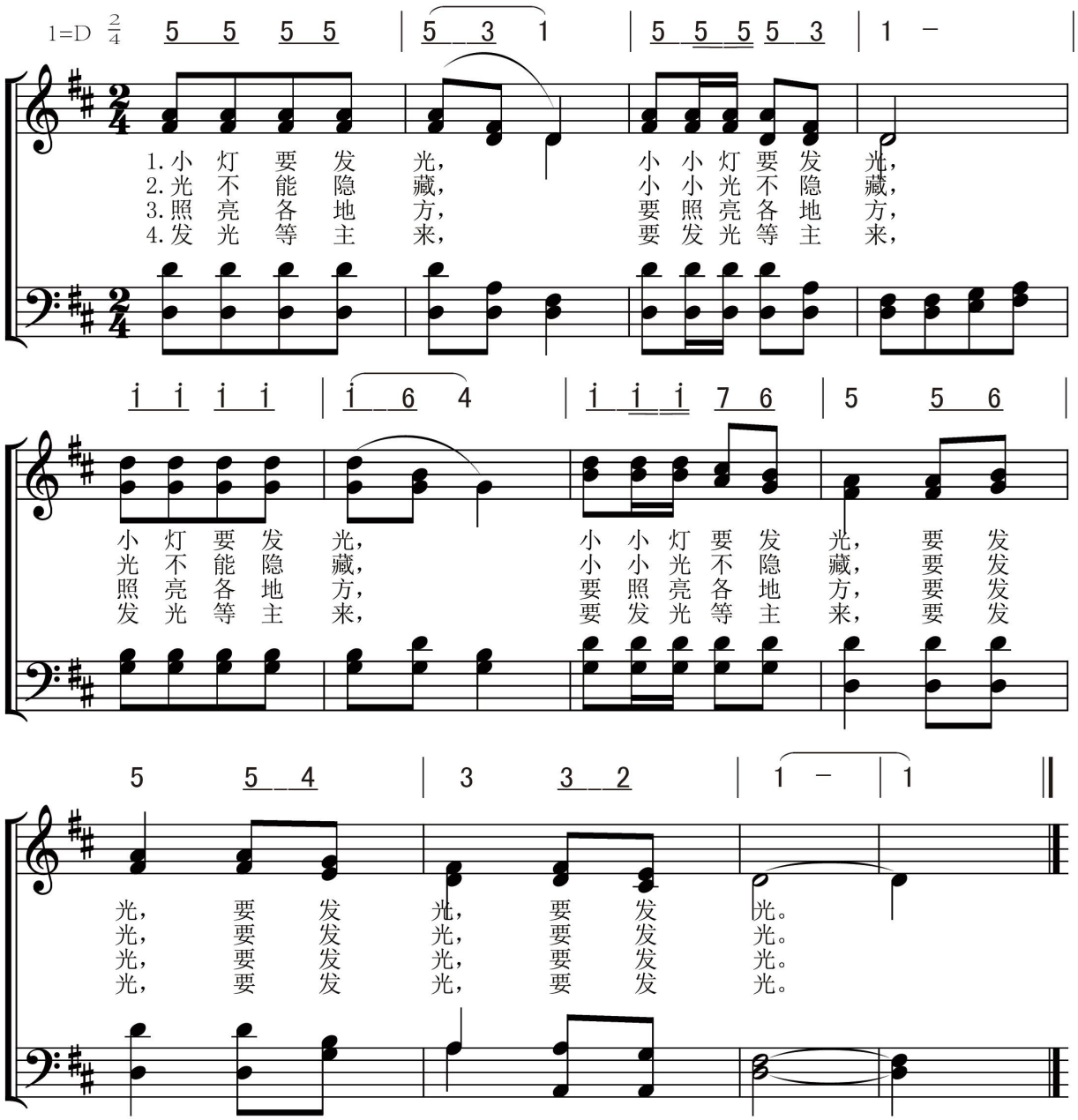

信徒生活

家　庭

我愿跟从祢

Jesus, I Will Follow Thee

601

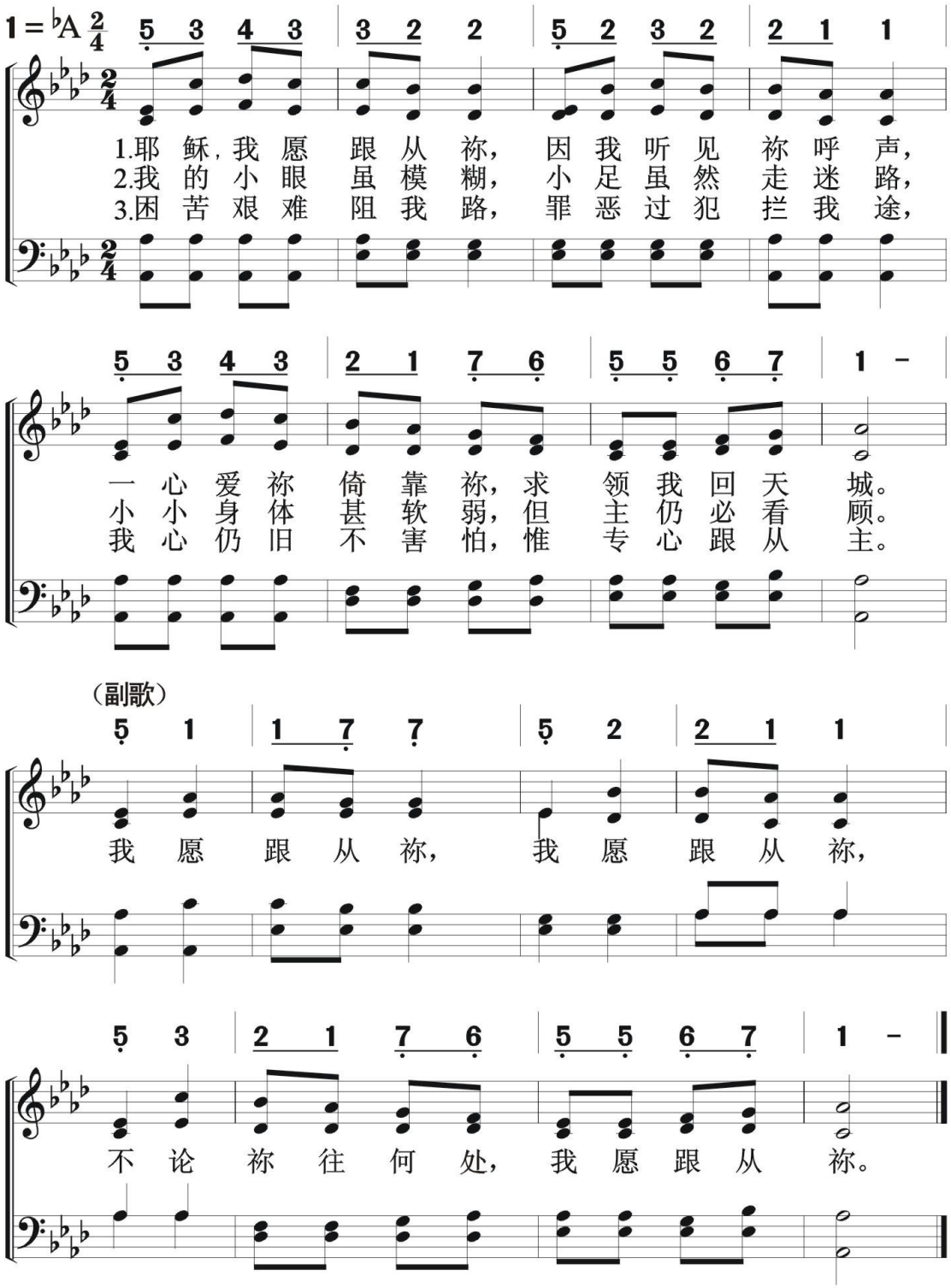

602

我愿自幼寻求主

I Will Early Seek The Saviour

信徒生活

家　庭

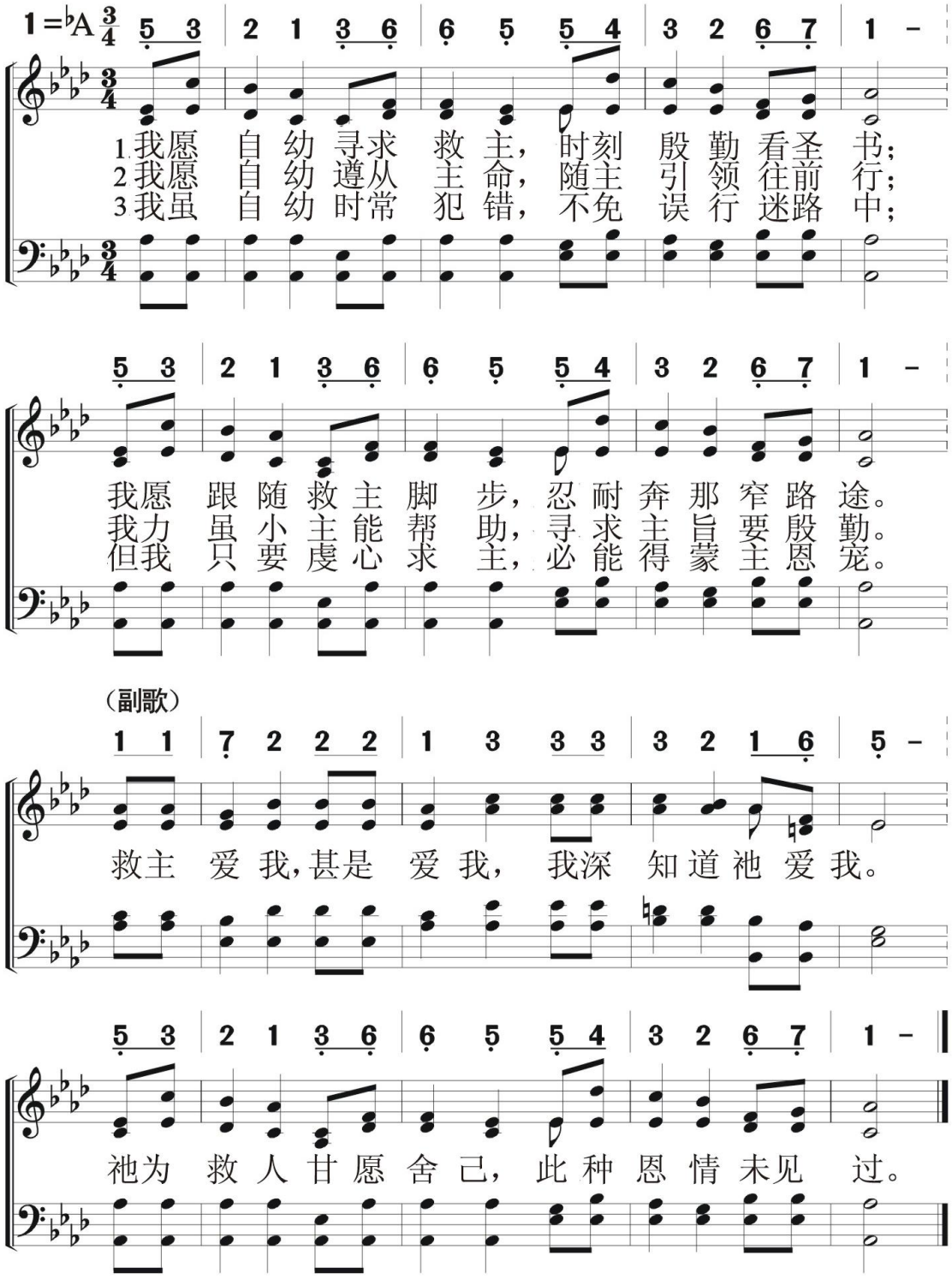

小小水滴

603

Little Drops Of Water

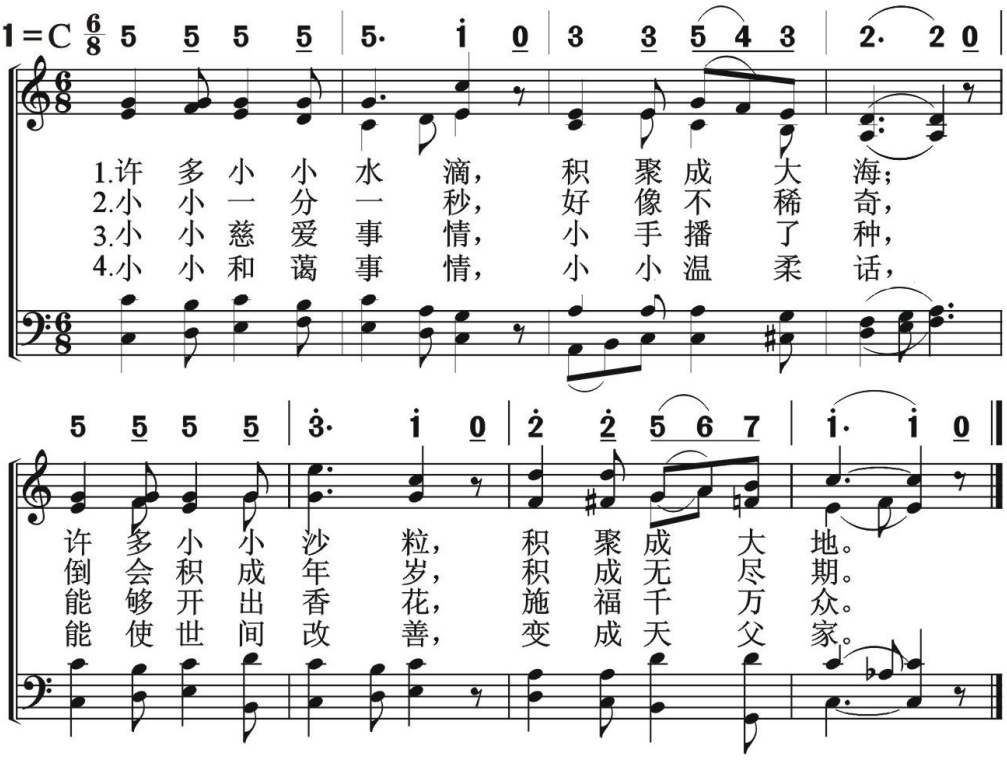

604 摇篮曲

Cradlesong

信徒生活
家　庭

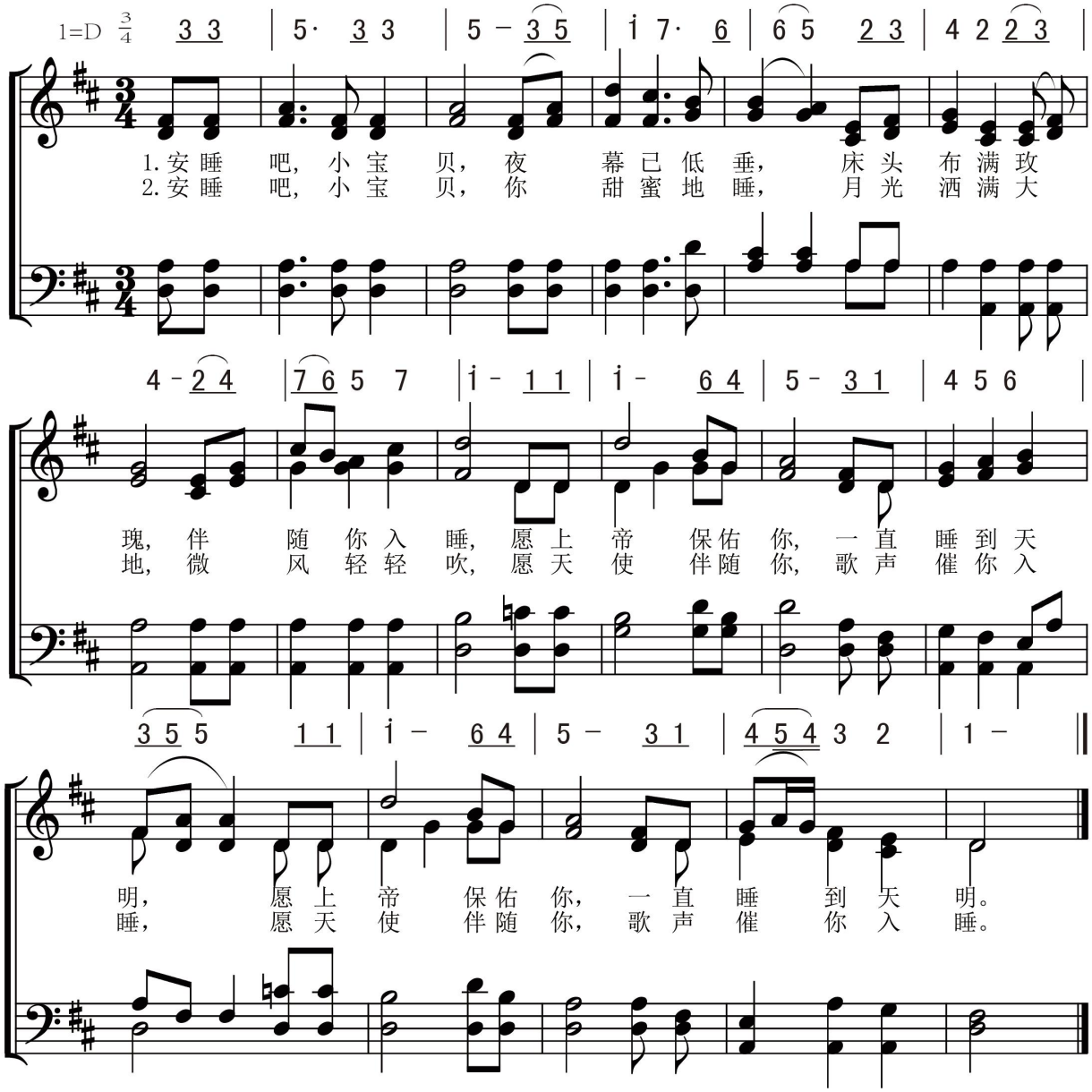

信徒生活

家　庭

耶稣爱我

605

Jesus Loves Me

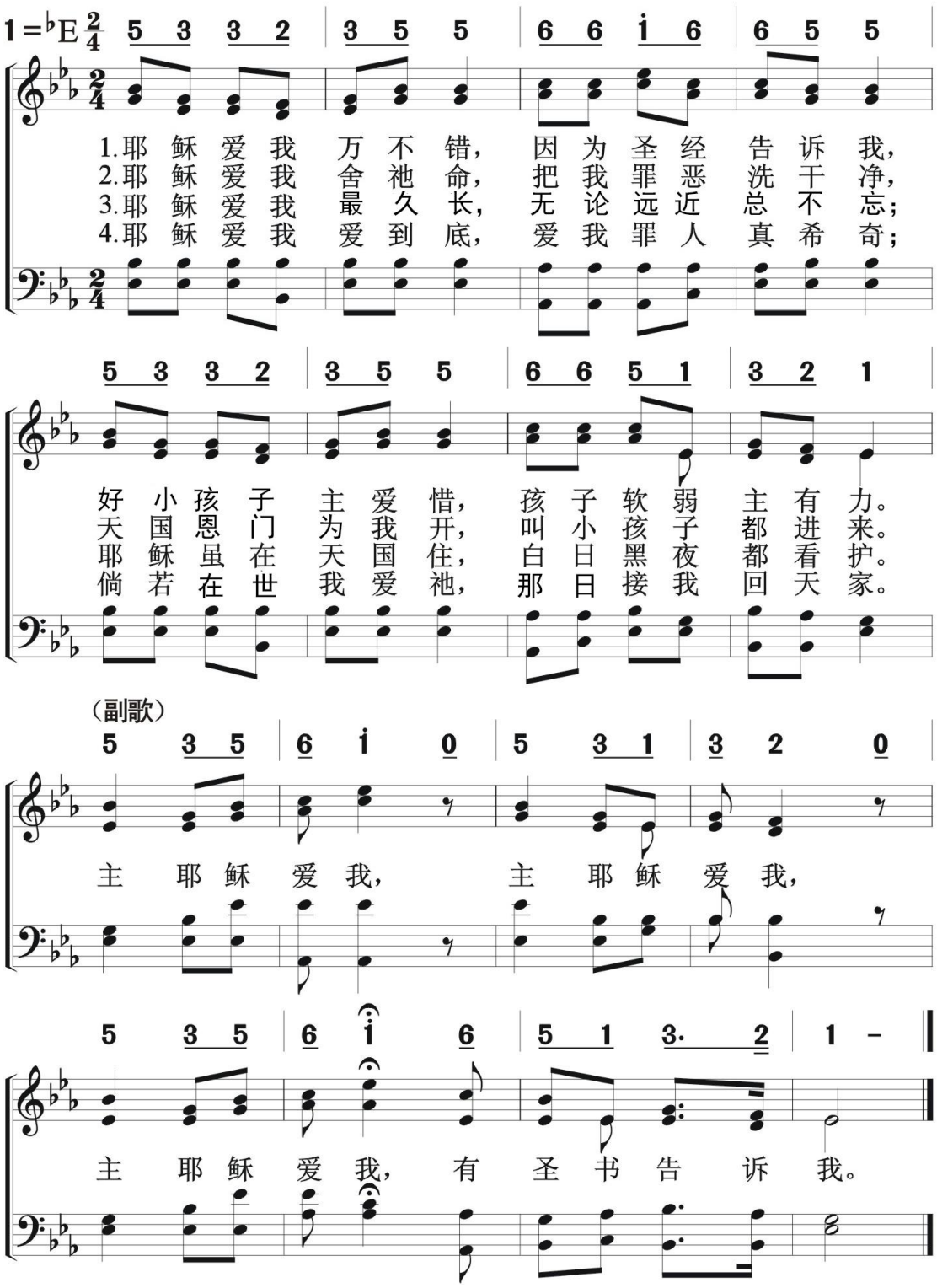

606

耶稣珍宝

When He Cometh

信徒生活

家　庭

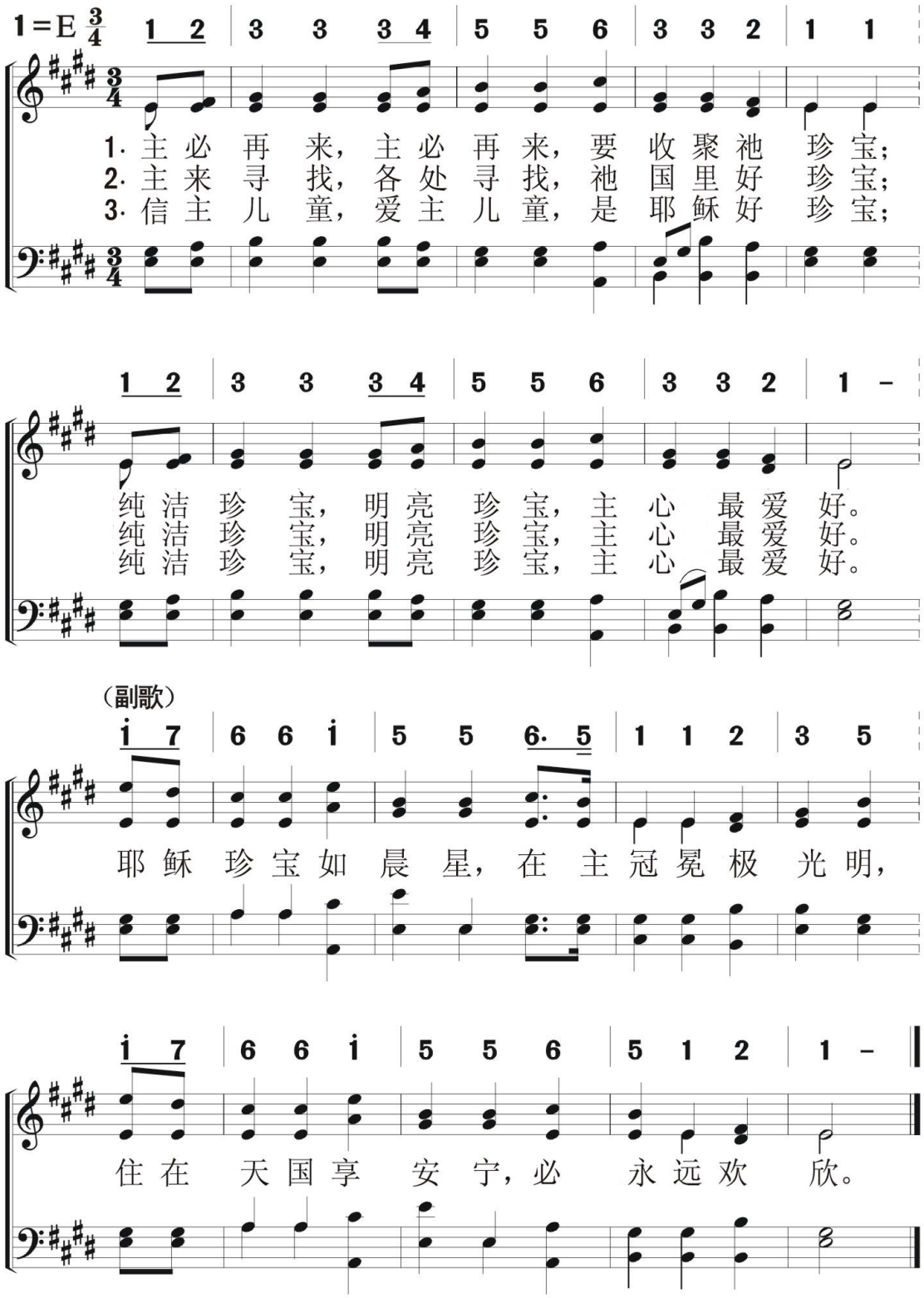

信徒生活
家　庭

一切美物　607

All Things Bright And Beautiful

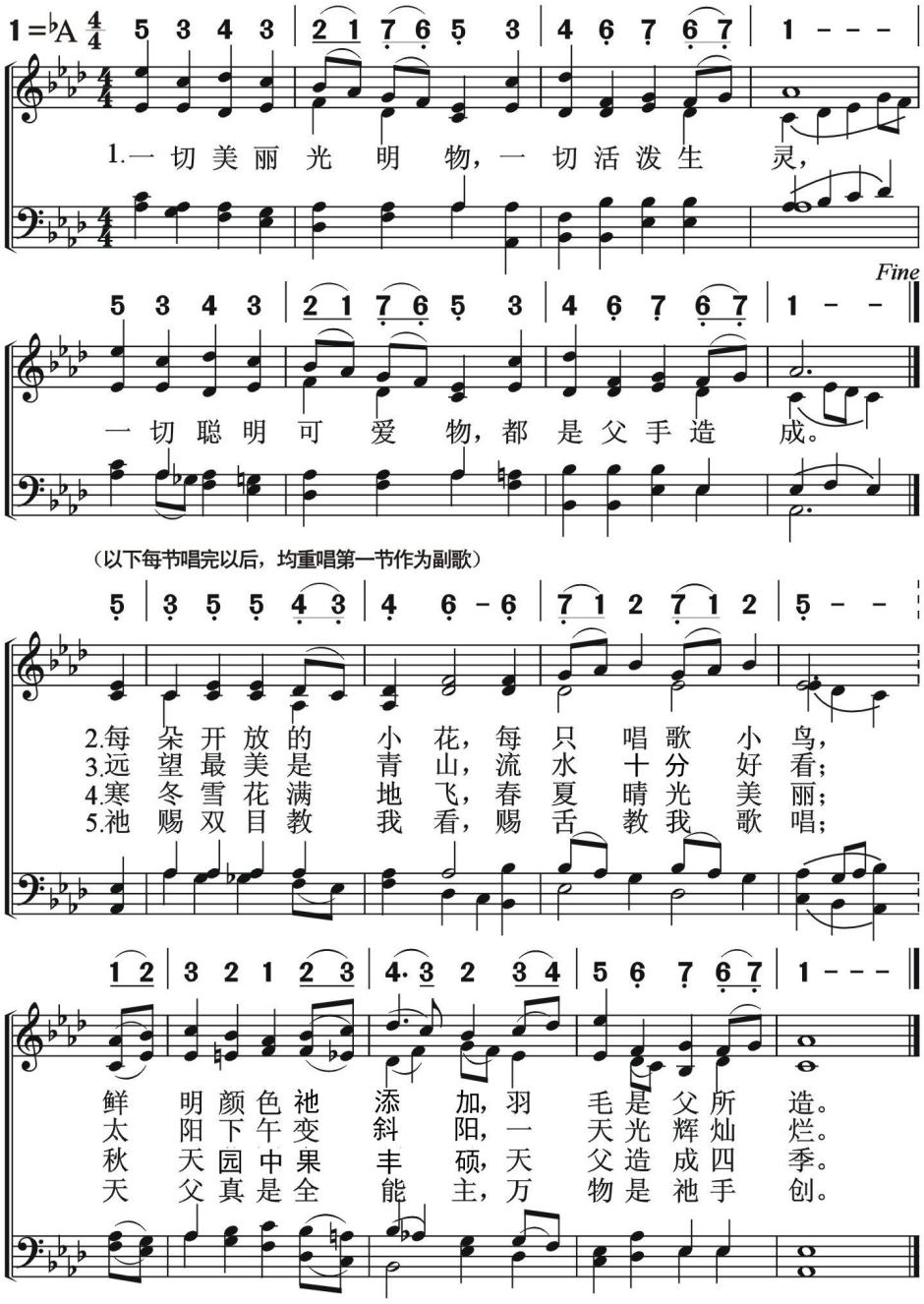

608

主 是 爱

信徒生活
家 庭

Praise Him, Praise Him, Little Children!

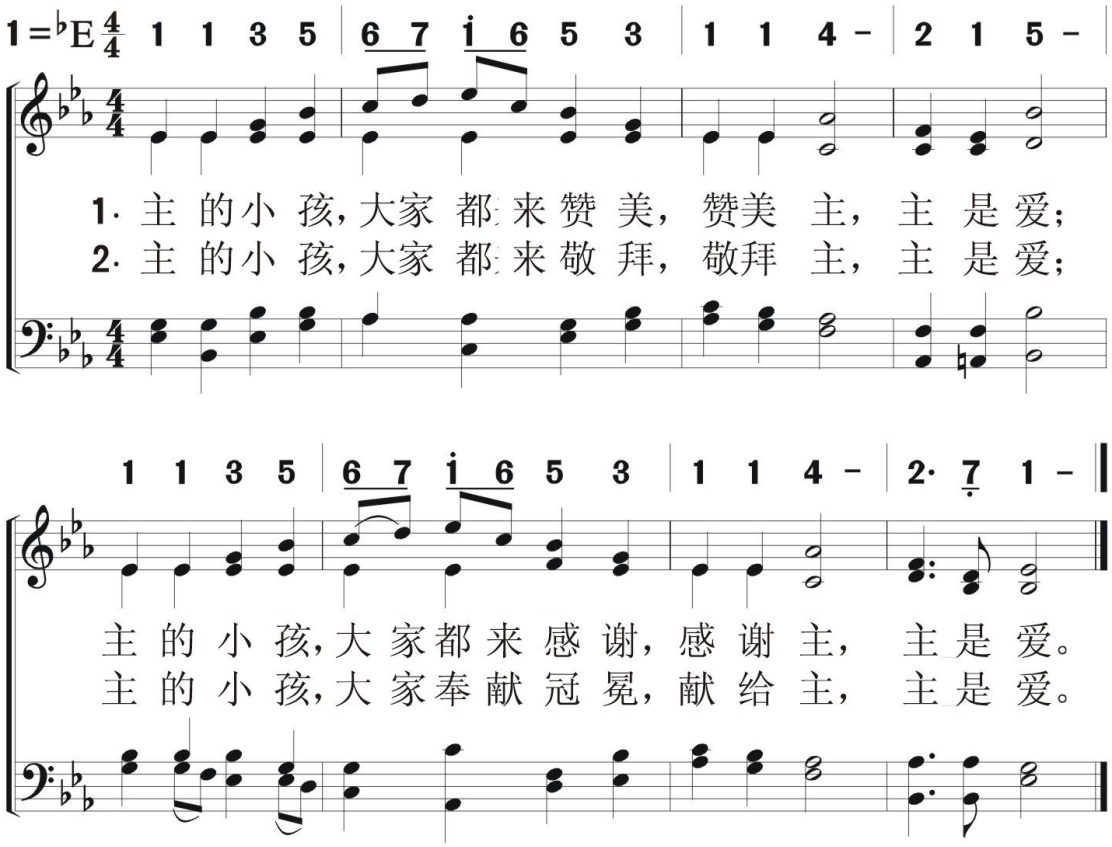

信徒生活
家　庭

主也爱我

609

God Sees The Little Sparrow Fall

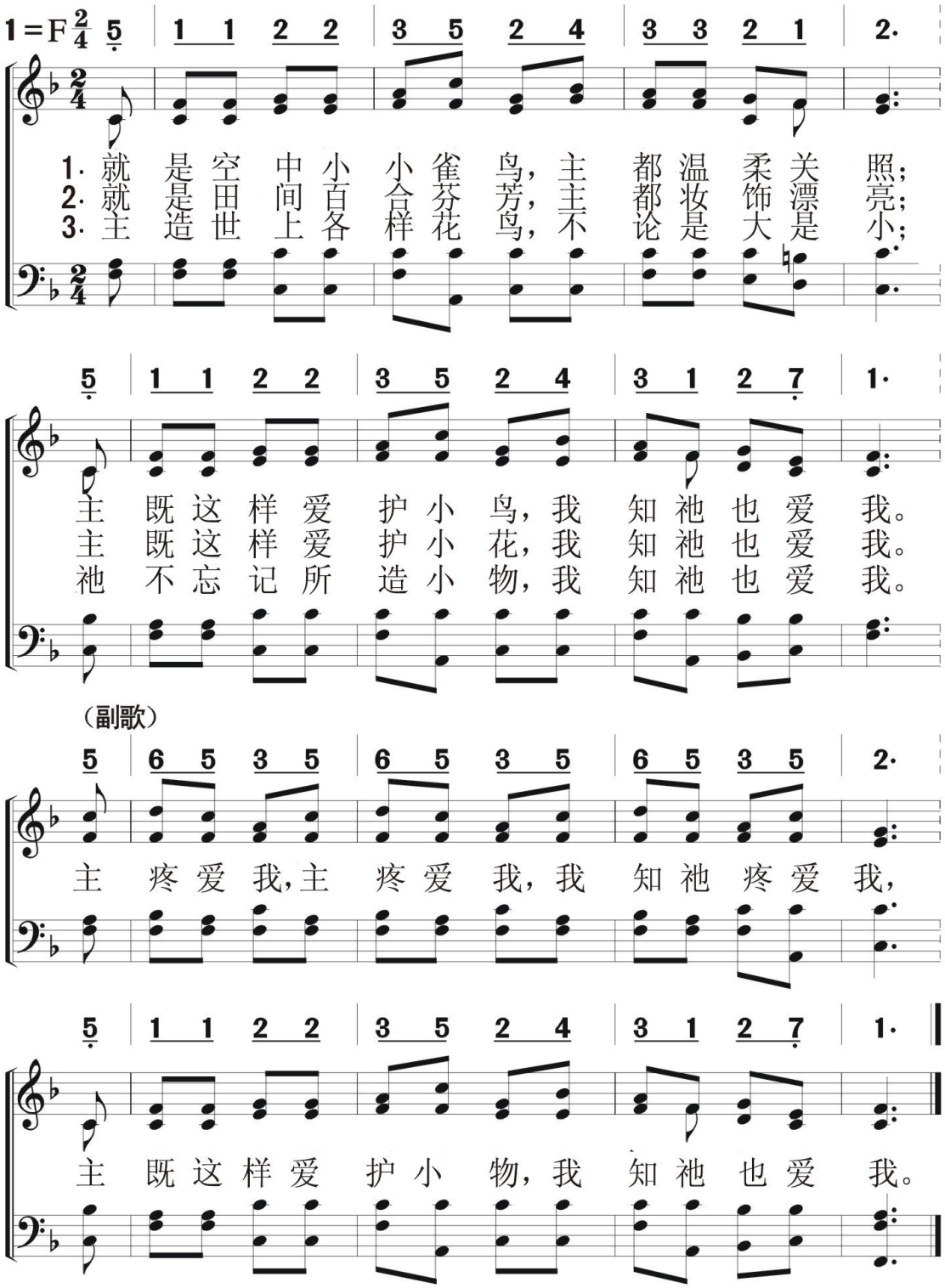

610

上主真光照临

The Light Of God Is Falling

特殊诗歌

献　堂

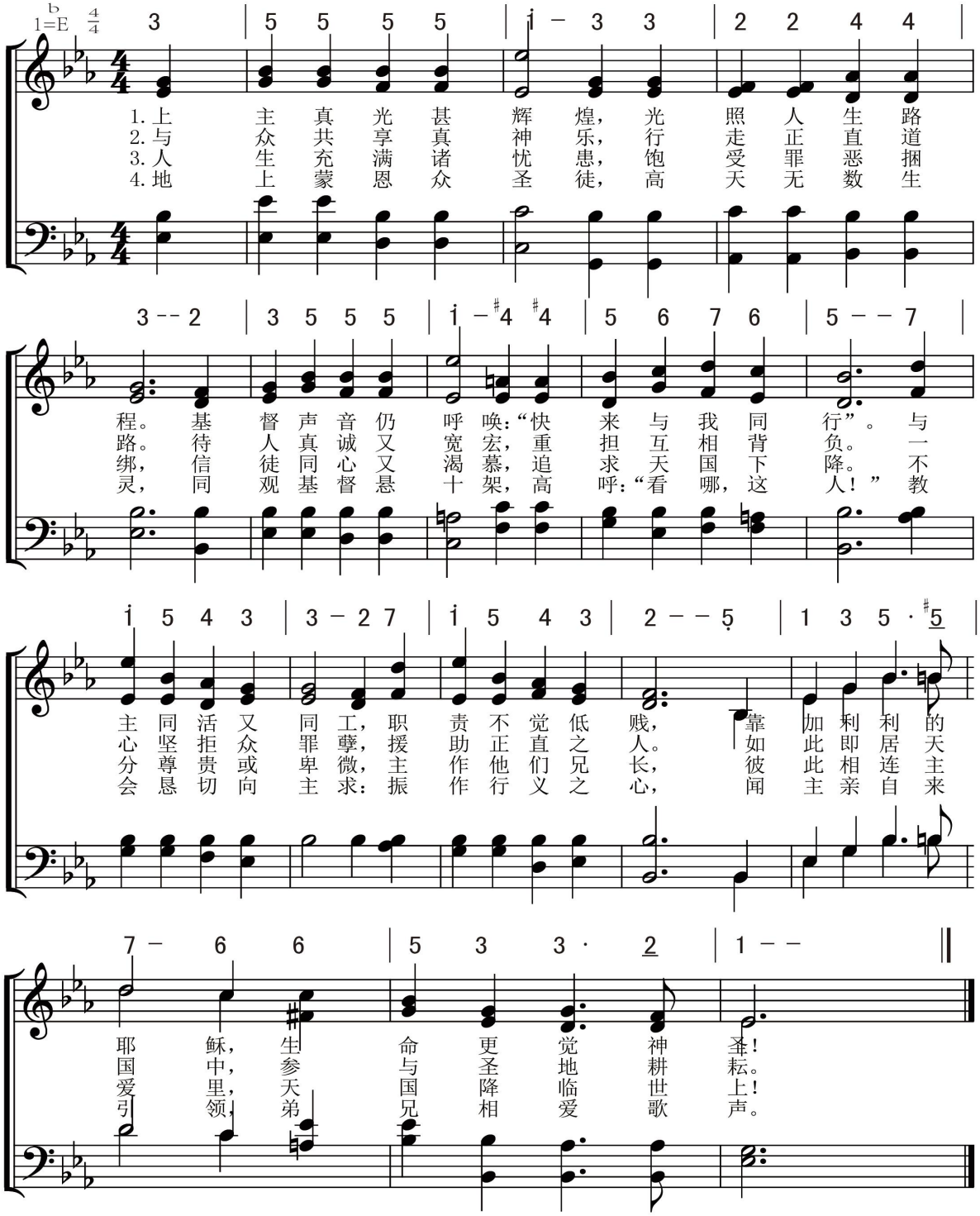

特殊诗歌
献　　堂

巍巍圣堂　611

How Pleasant，How Divinely Fair

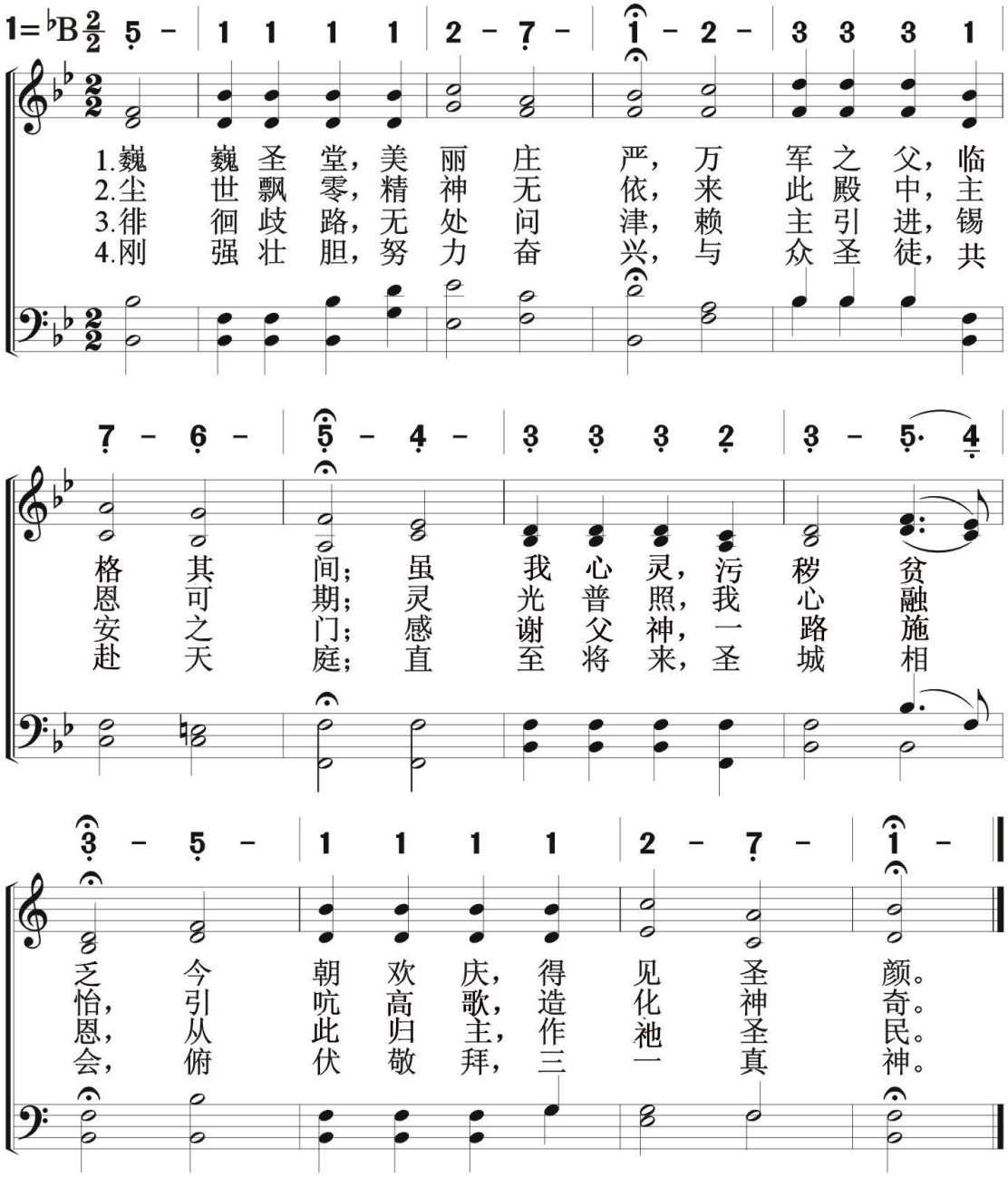

612 荣耀的殿

The Glorious Temple

特殊诗歌
献　堂

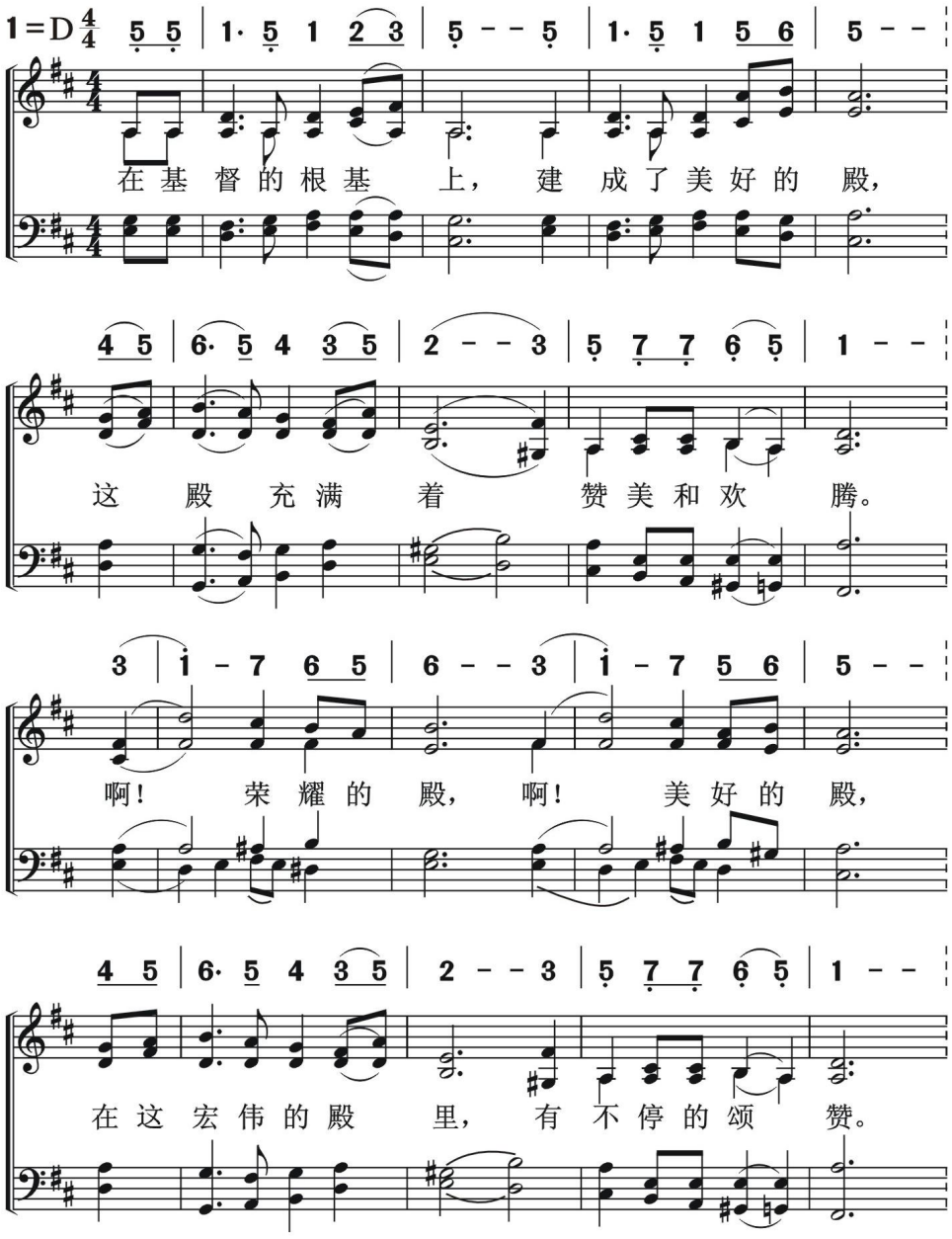

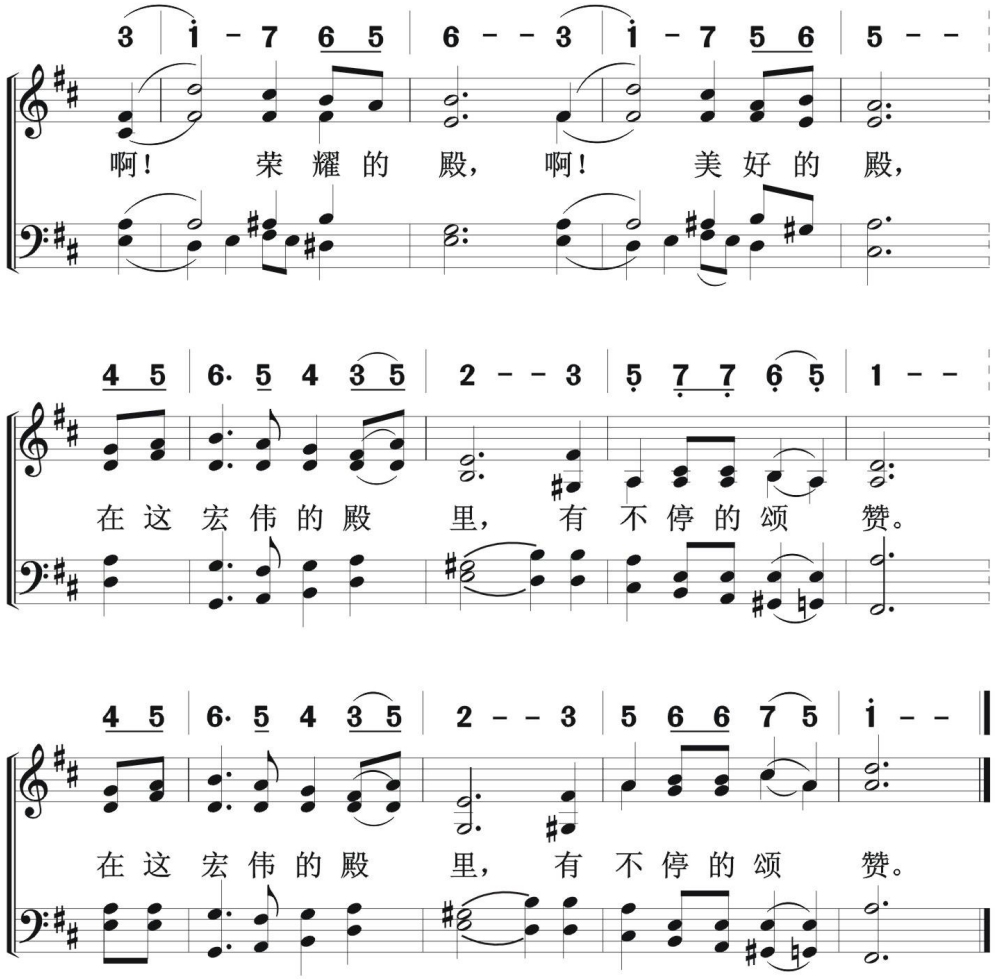
3 i - 7 6 5 | 6 - - 3 | i - 7 5 6 | 5 - -
啊！ 荣 耀 的 殿， 啊！ 美 好 的 殿，
4 5 | 6· 5 4 3 5 | 2 - - 3 | 5 7 7 6 5 | 1 - -
在 这 宏 伟 的 殿 里， 有 不 停 的 颂 赞。
4 5 | 6· 5 4 3 5 | 2 - - 3 | 5 6 6 7 5 | i - -
在 这 宏 伟 的 殿 里， 有 不 停 的 颂 赞。

613 新堂落成

The Completion Of A New Temple

特殊诗歌
献　堂

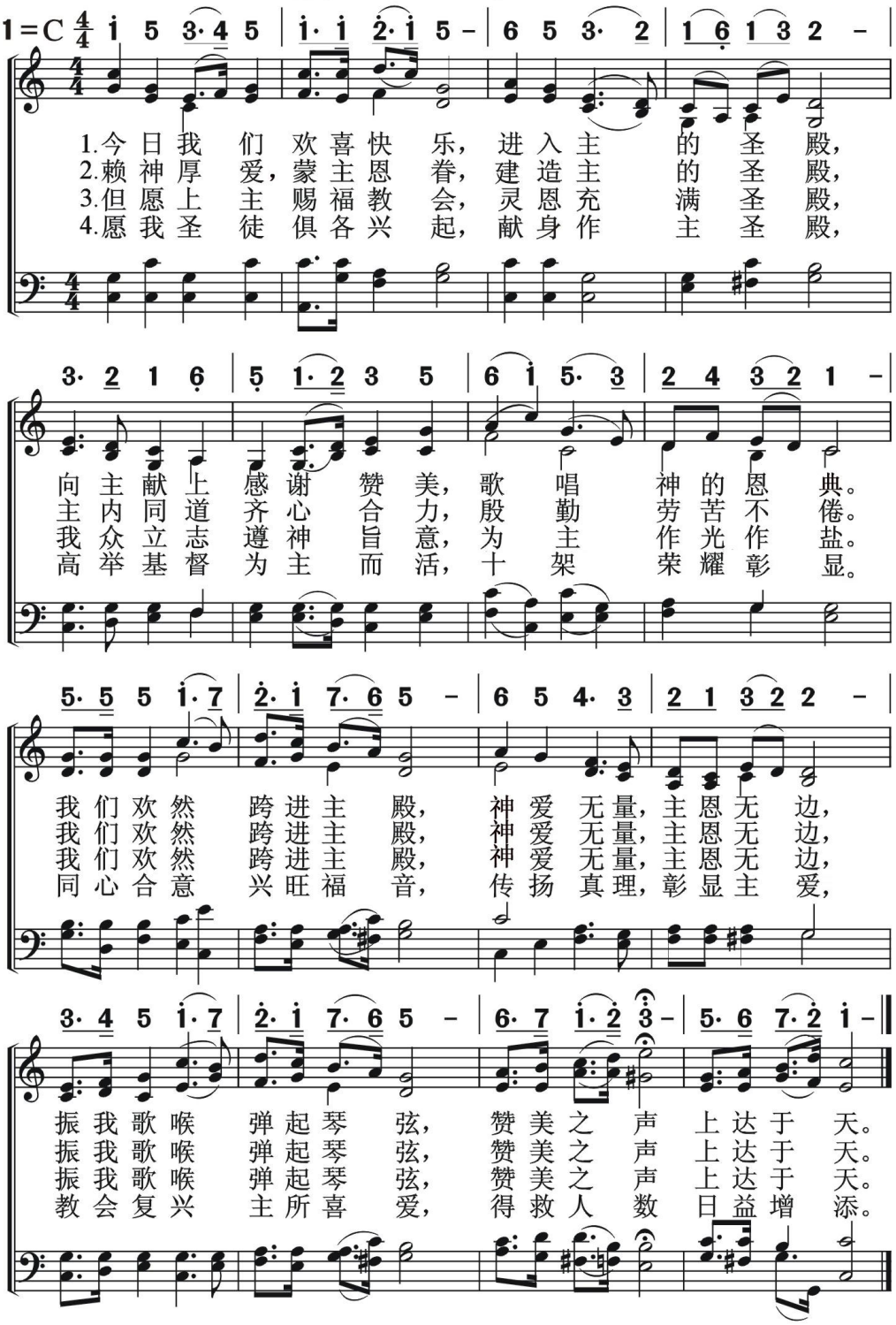

特殊诗歌
爱　　国

为祖国祈祷

614

God Of Our Fathers Whose Almighty Hand

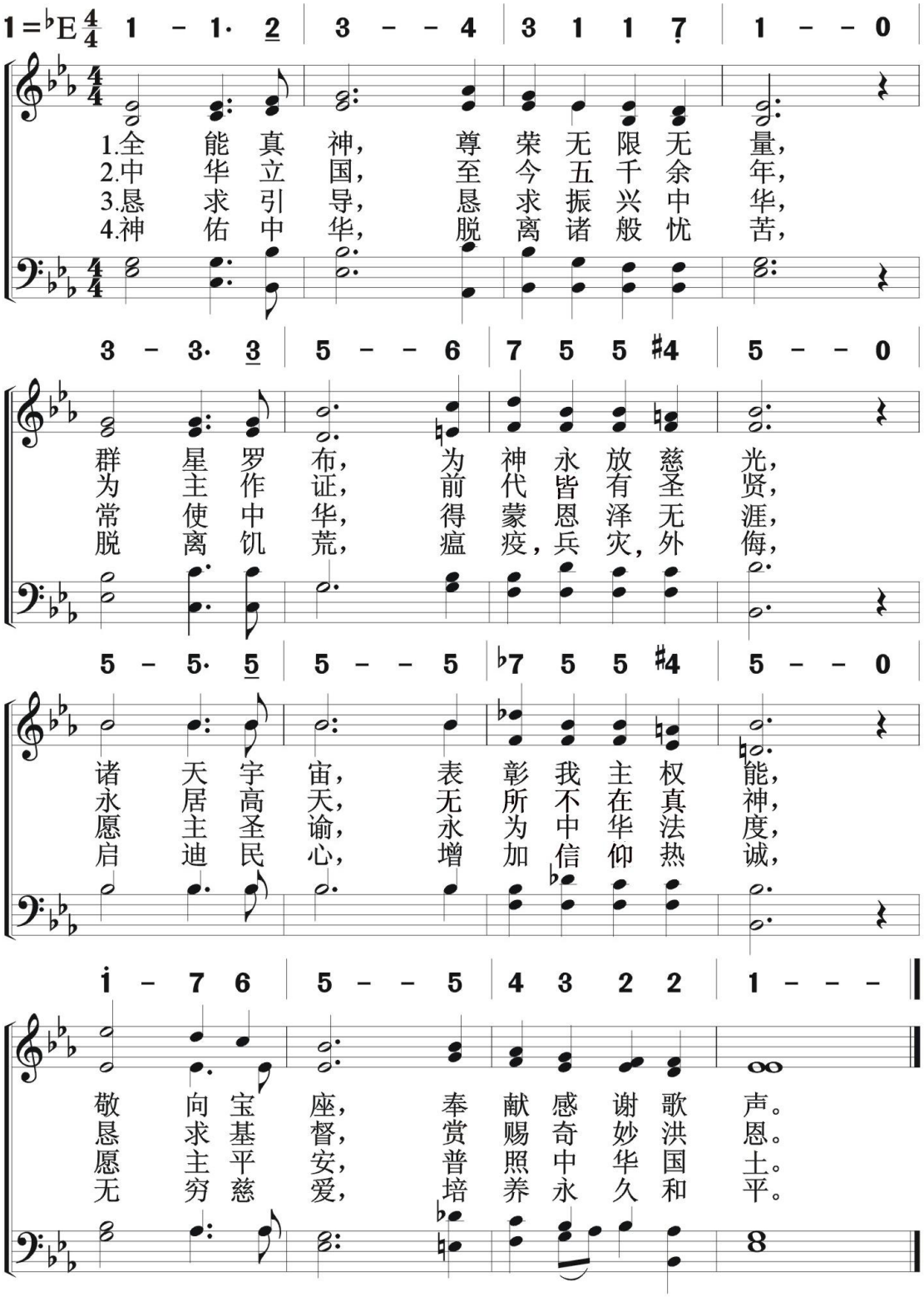

615 主佑中华

God Protects China

特殊诗歌
爱　　国

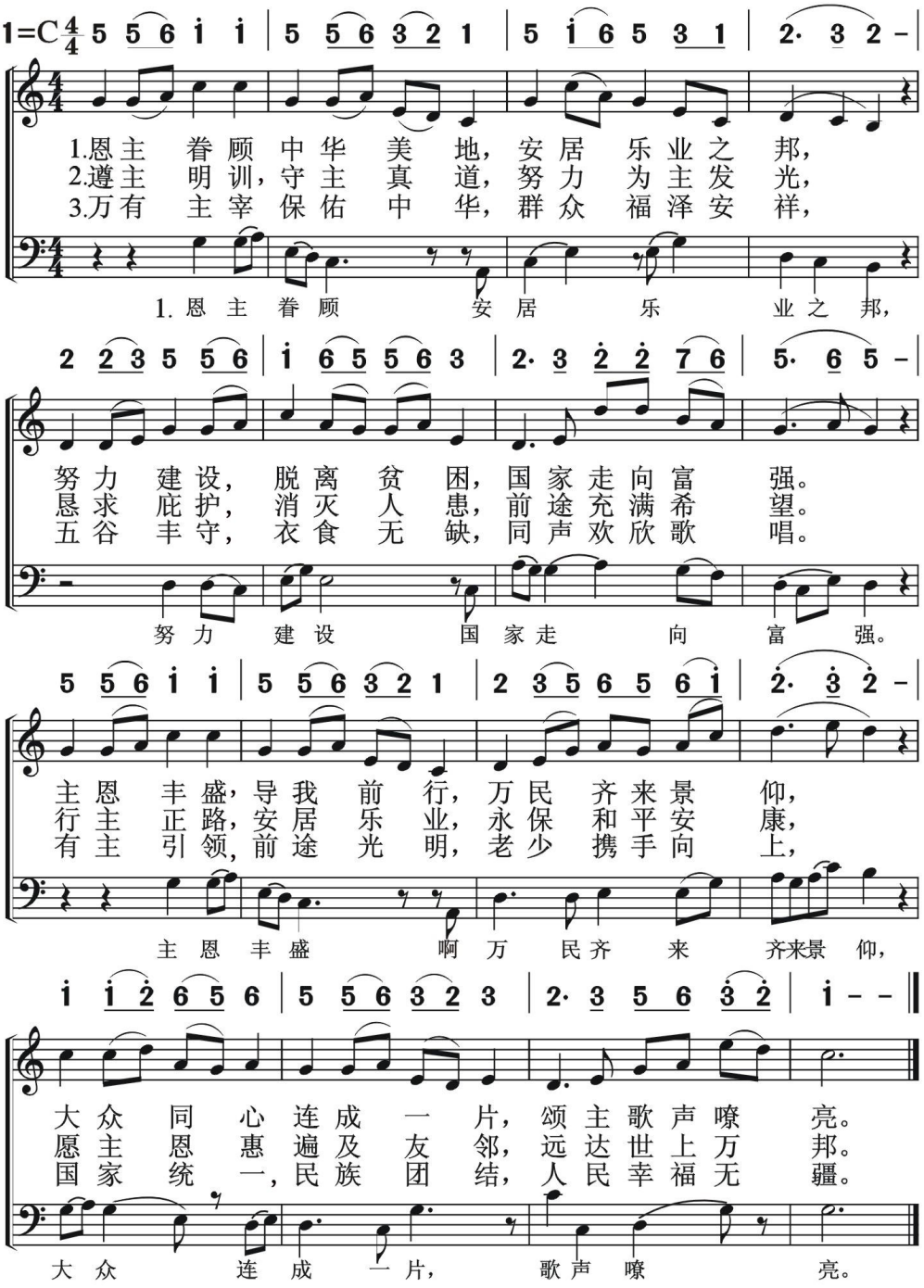

注：在演唱低声部时，可仿此唱二三段。

特殊诗歌
爱　　国

中华福音使命歌

616

The Song Of Chinese Gosple Mission

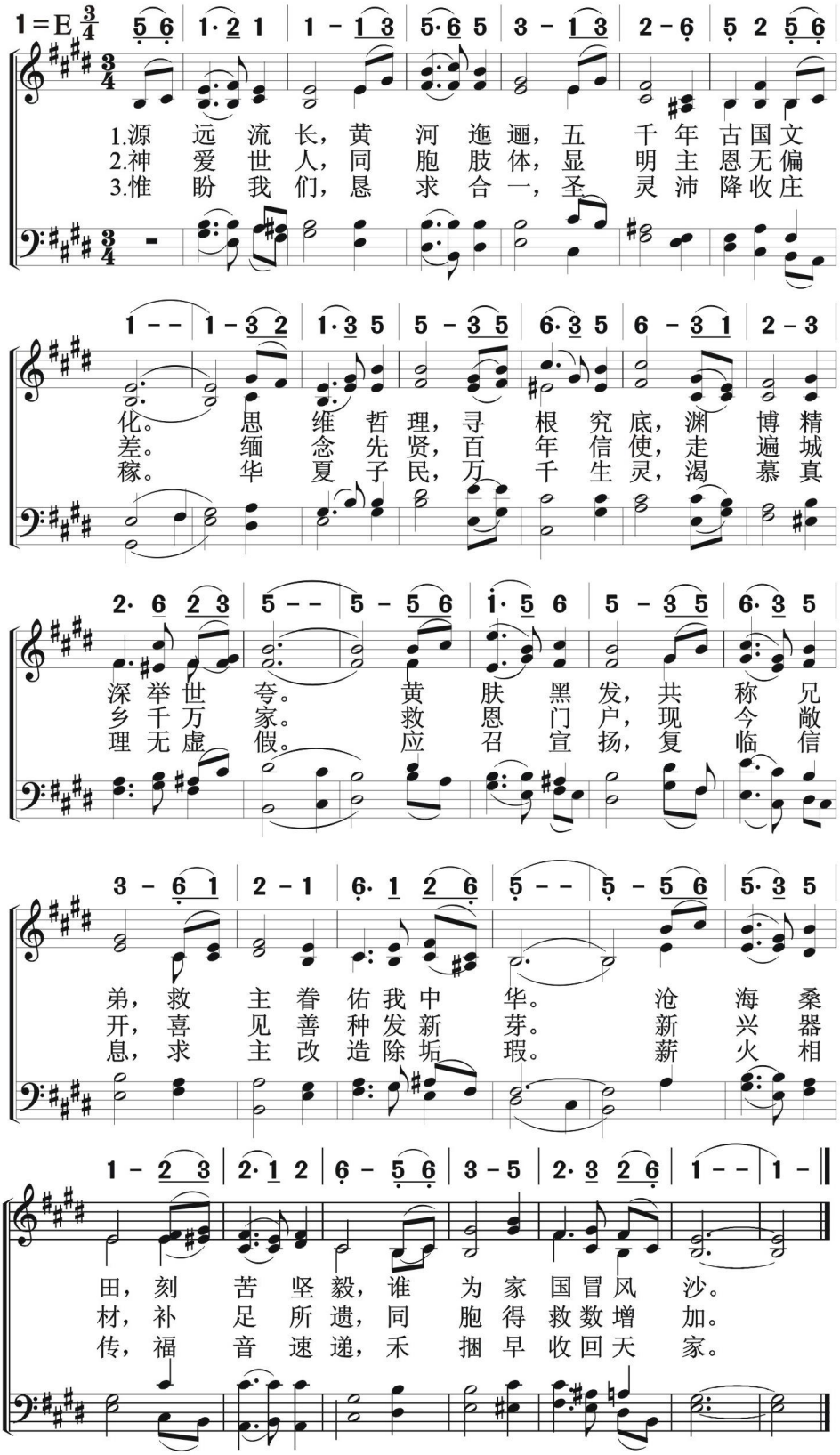

617 爱的真谛

Theme of Love

特殊诗歌
婚　礼

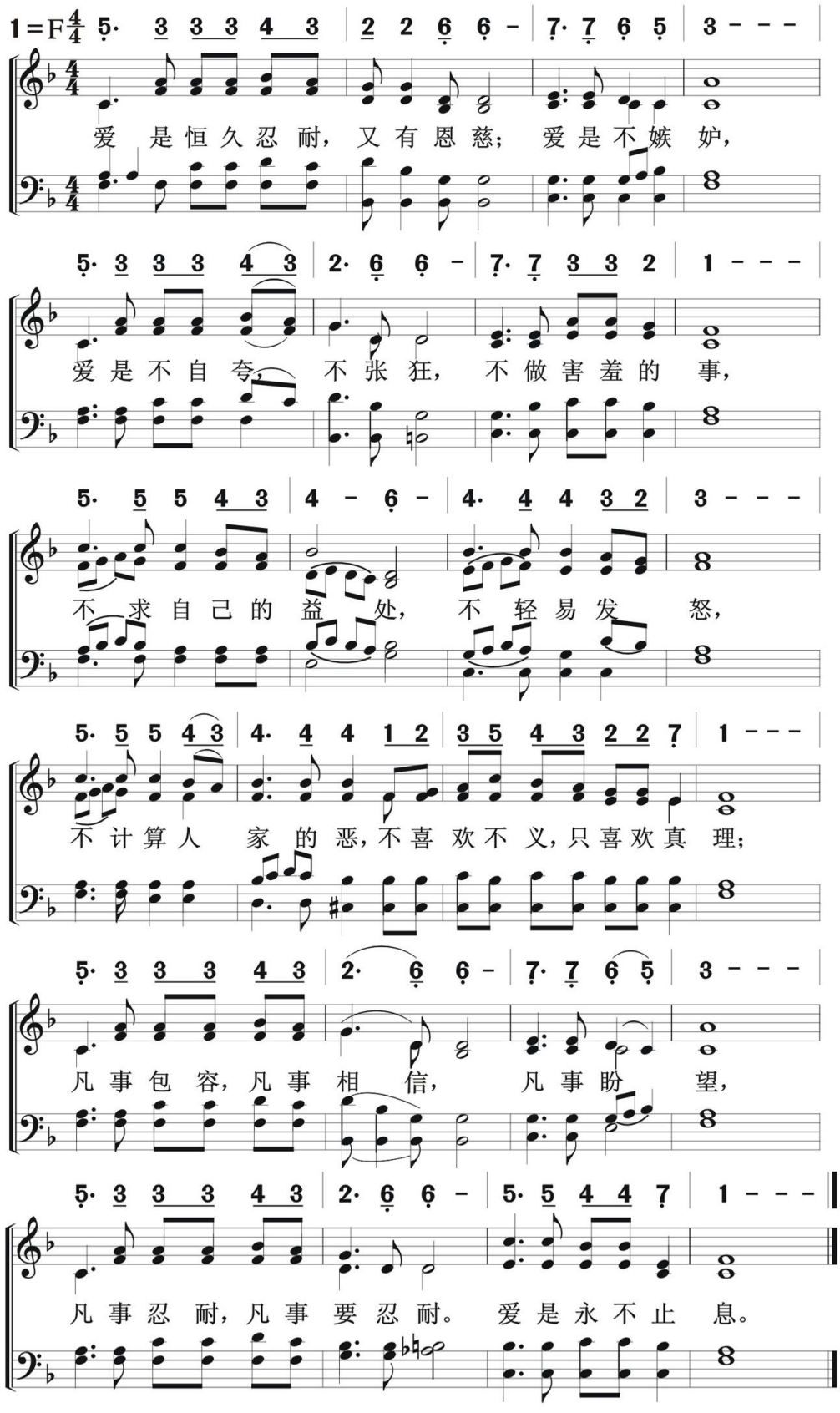

婚　姻　歌

With Happy Hearts We Gather Here

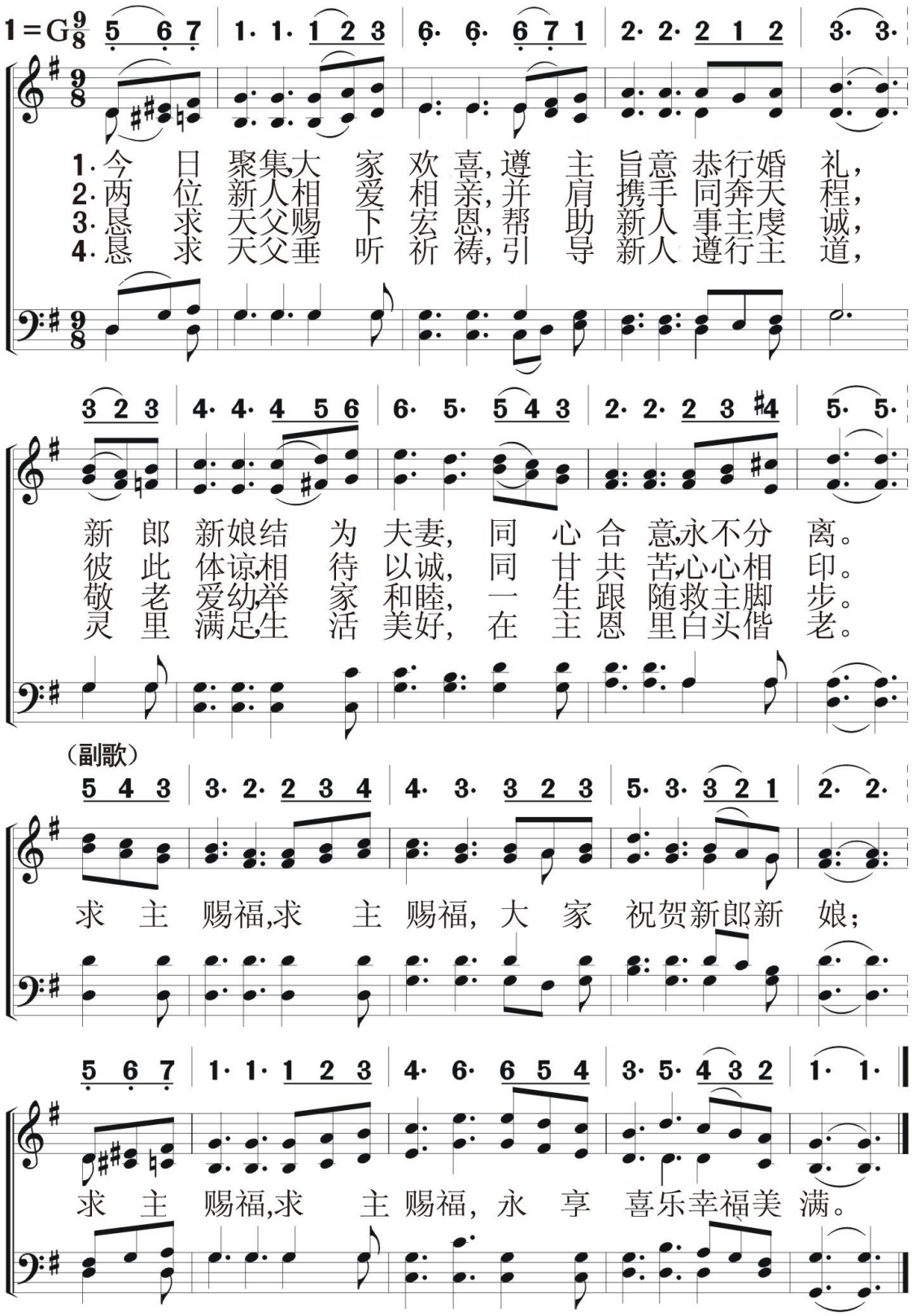

619 婚礼进行曲

The Bridal March

特殊诗歌
婚　礼

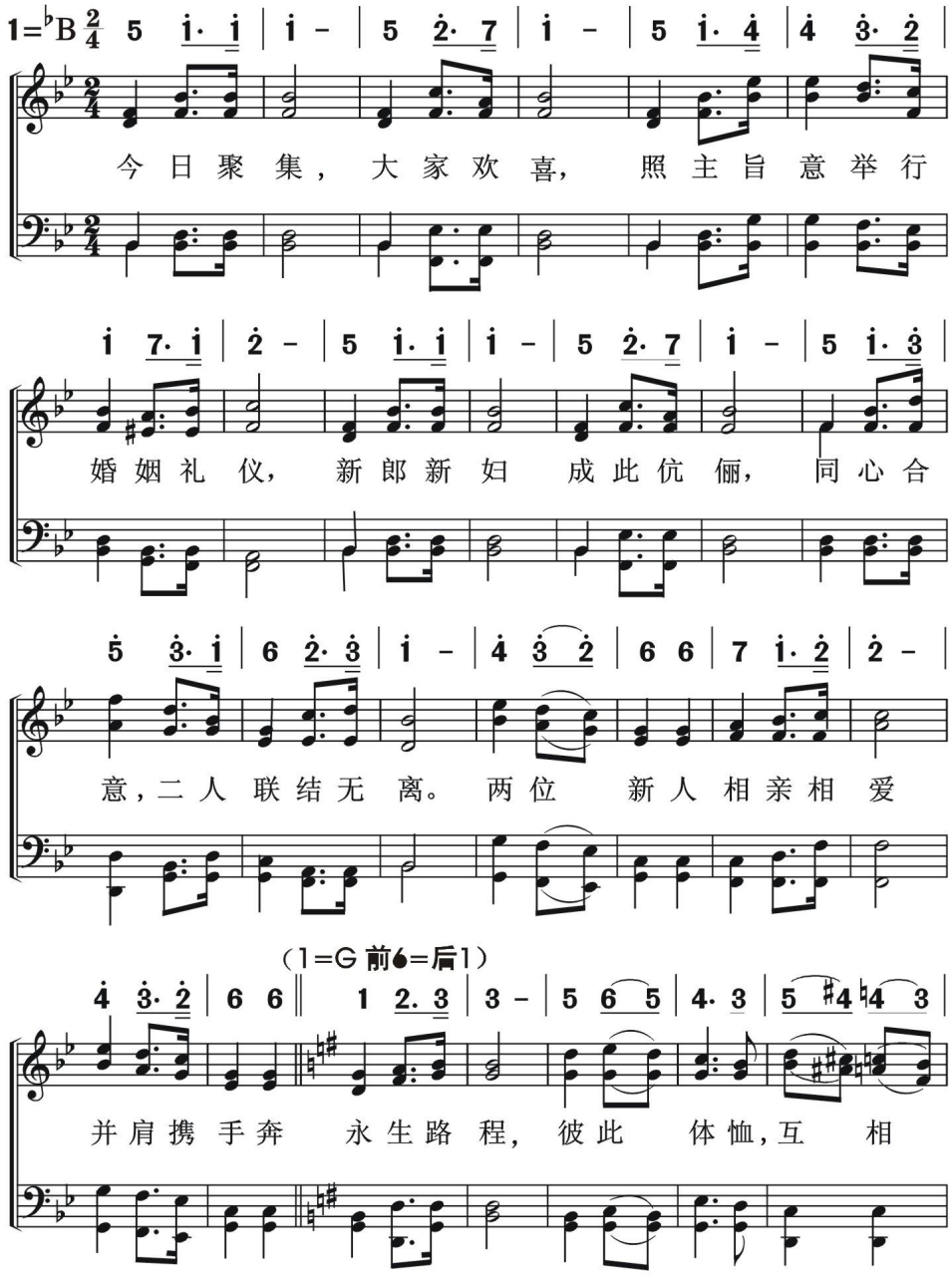

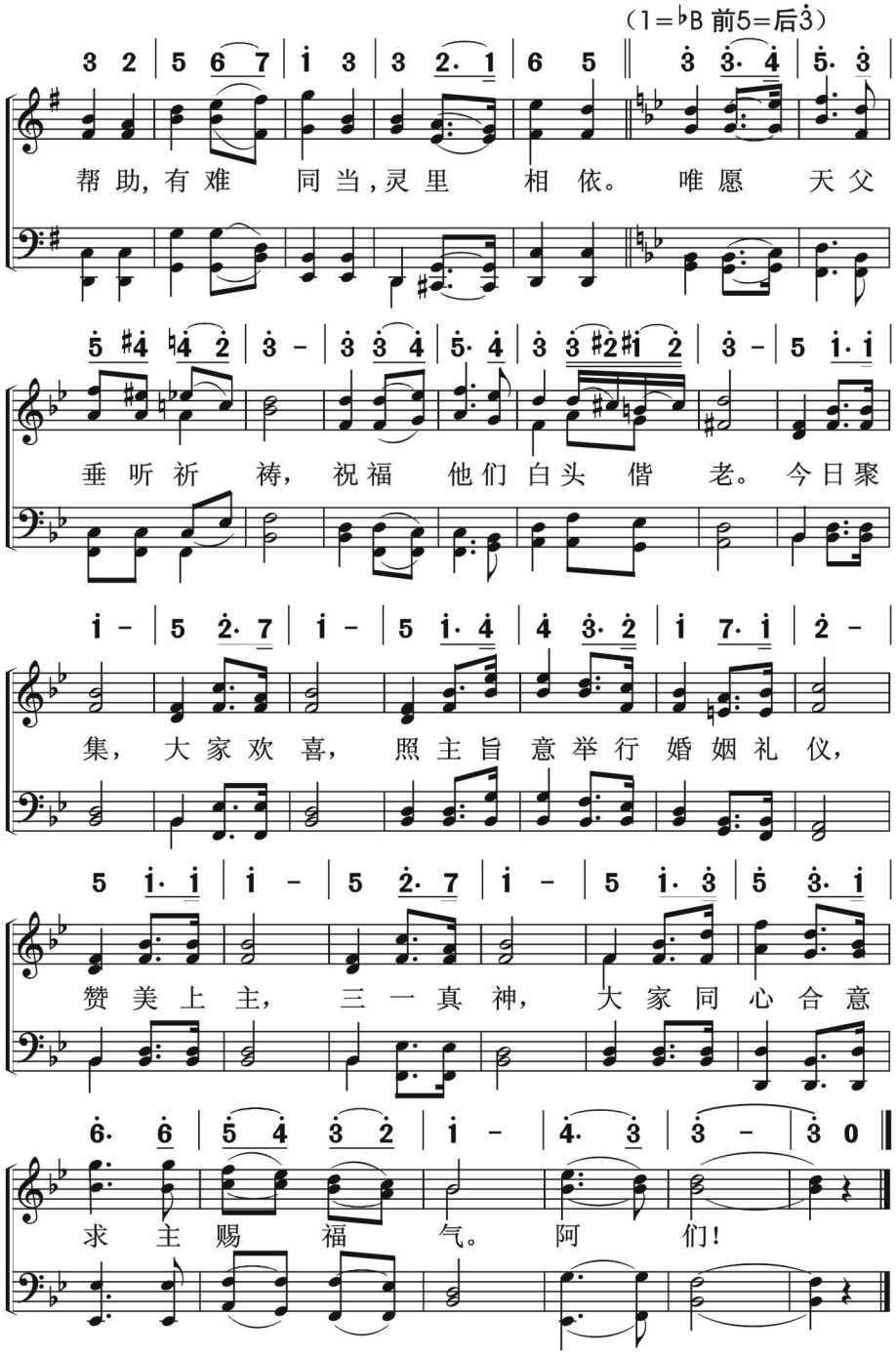
(1=♭B 前5=后3̇)
帮助,有难 同当,灵里 相依。 唯愿 天父
垂听祈 祷, 祝福 他们白头 偕 老。 今日聚
集, 大家欢喜, 照主旨意举行婚姻礼仪,
赞美上主, 三一真神, 大家同心合意
求主赐 福 气。 阿 们!

620 睡主怀中

Asleep In Jesus,Blessed Sleep

特殊诗歌
葬　礼

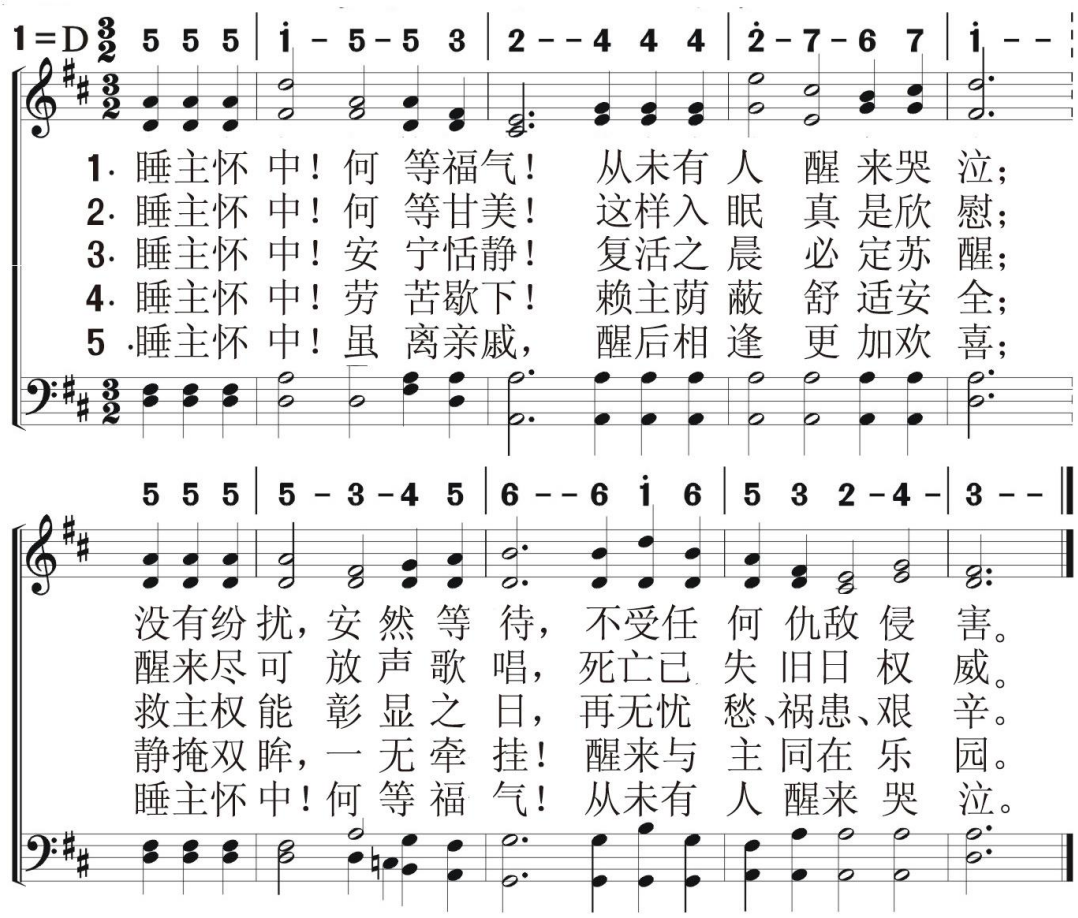

特殊诗歌
葬　礼

世上城邑

621

We've No Abiding City Here

1 = F 4/4

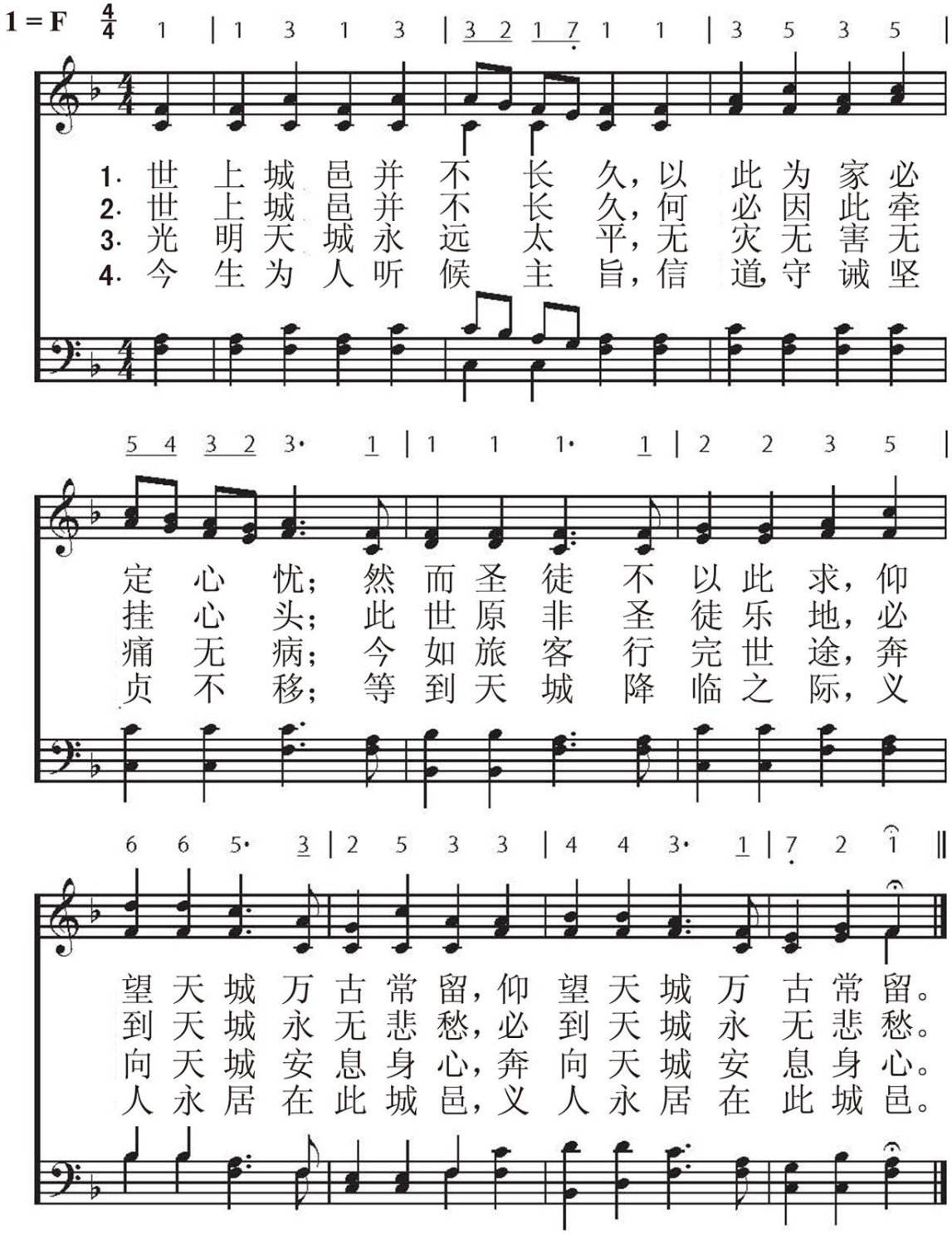

622 再 相 会

特殊诗歌
送 别

God Be With You Till We Meet Again

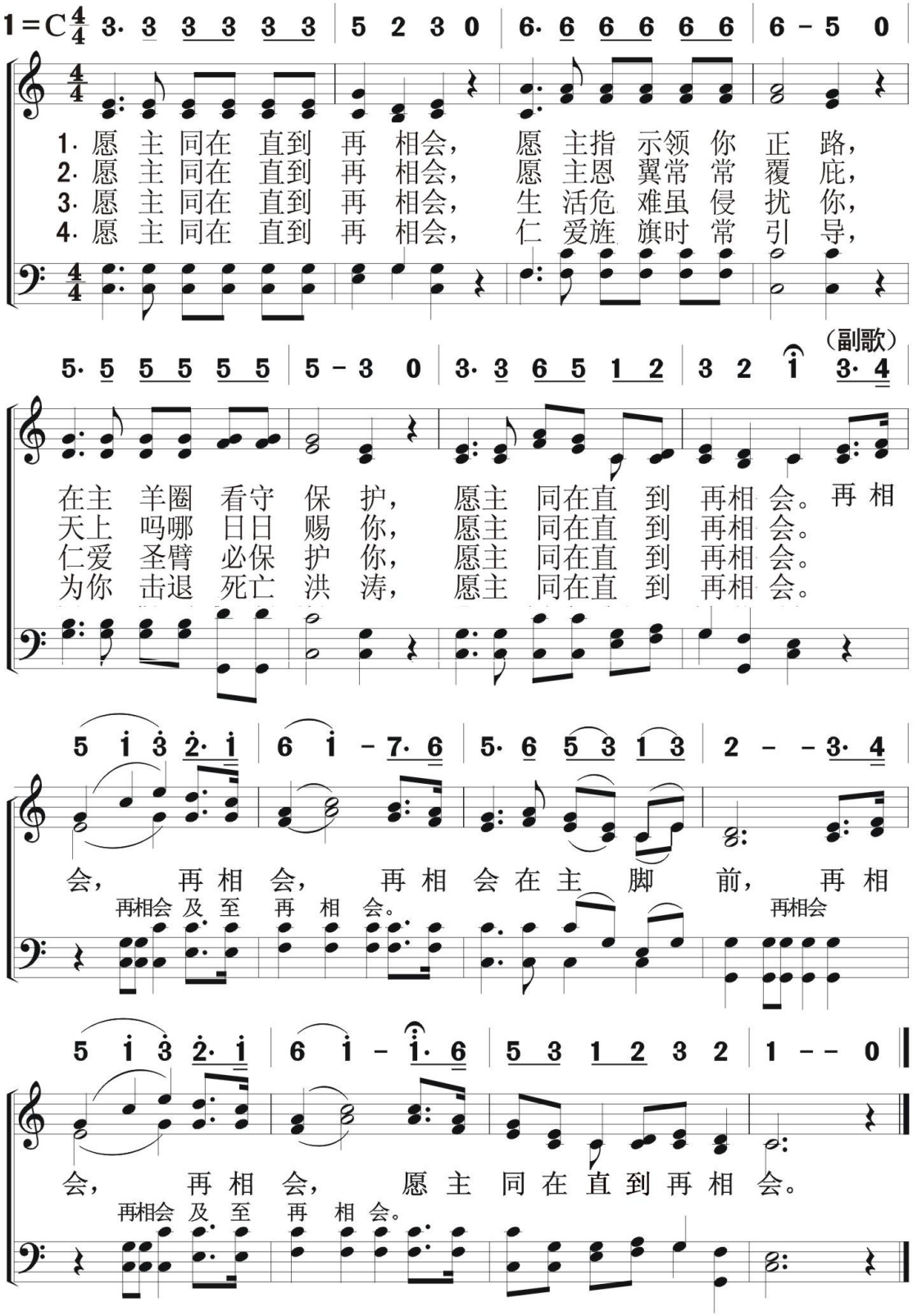

特殊诗歌
经　文

祢认识我

623

Thou Hast Known Me

（诗139：1-12）

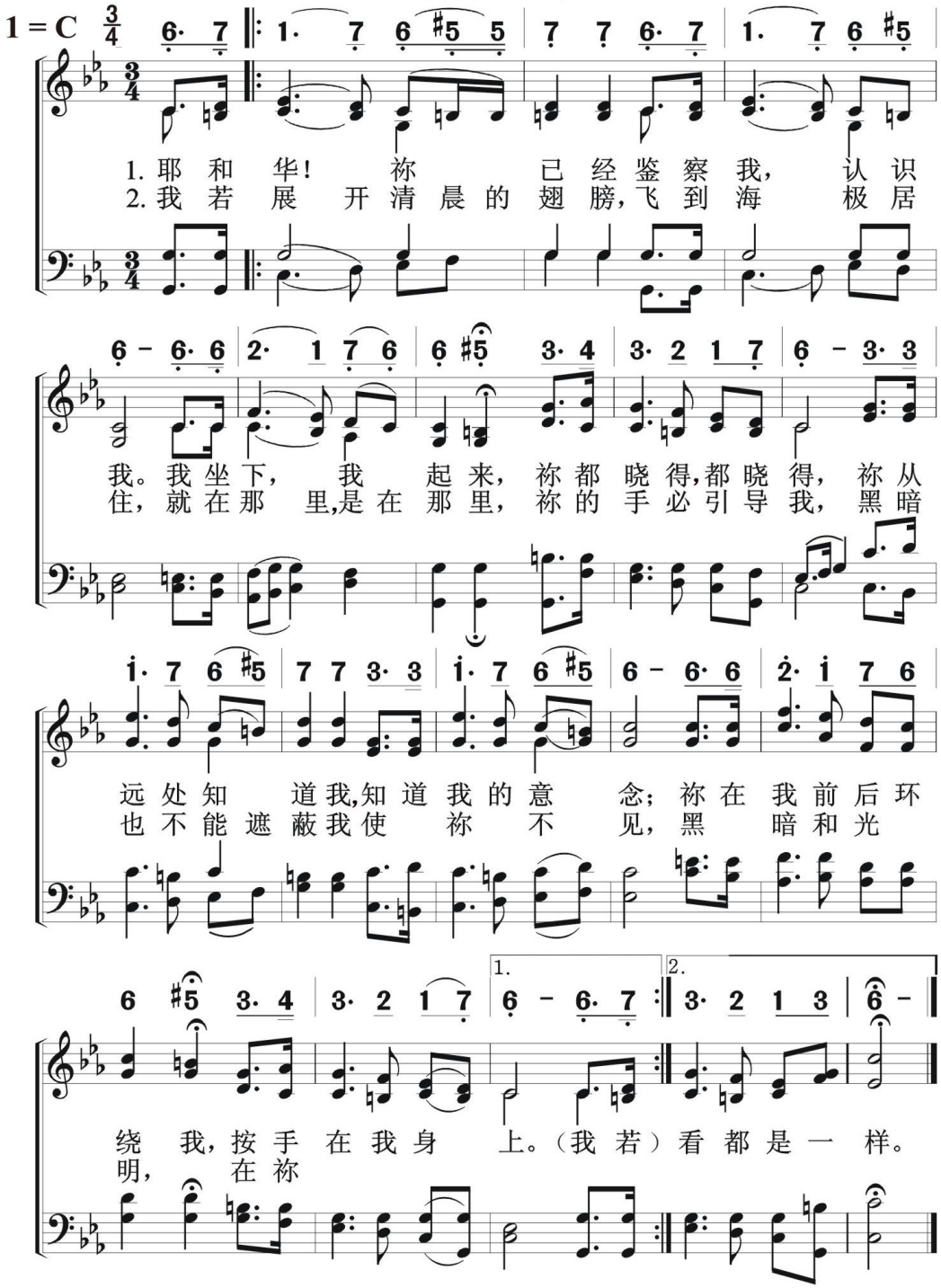

624 爱里没有惧怕

There Is No Fear In Love

特殊诗歌
经　　文

（约一4：18）

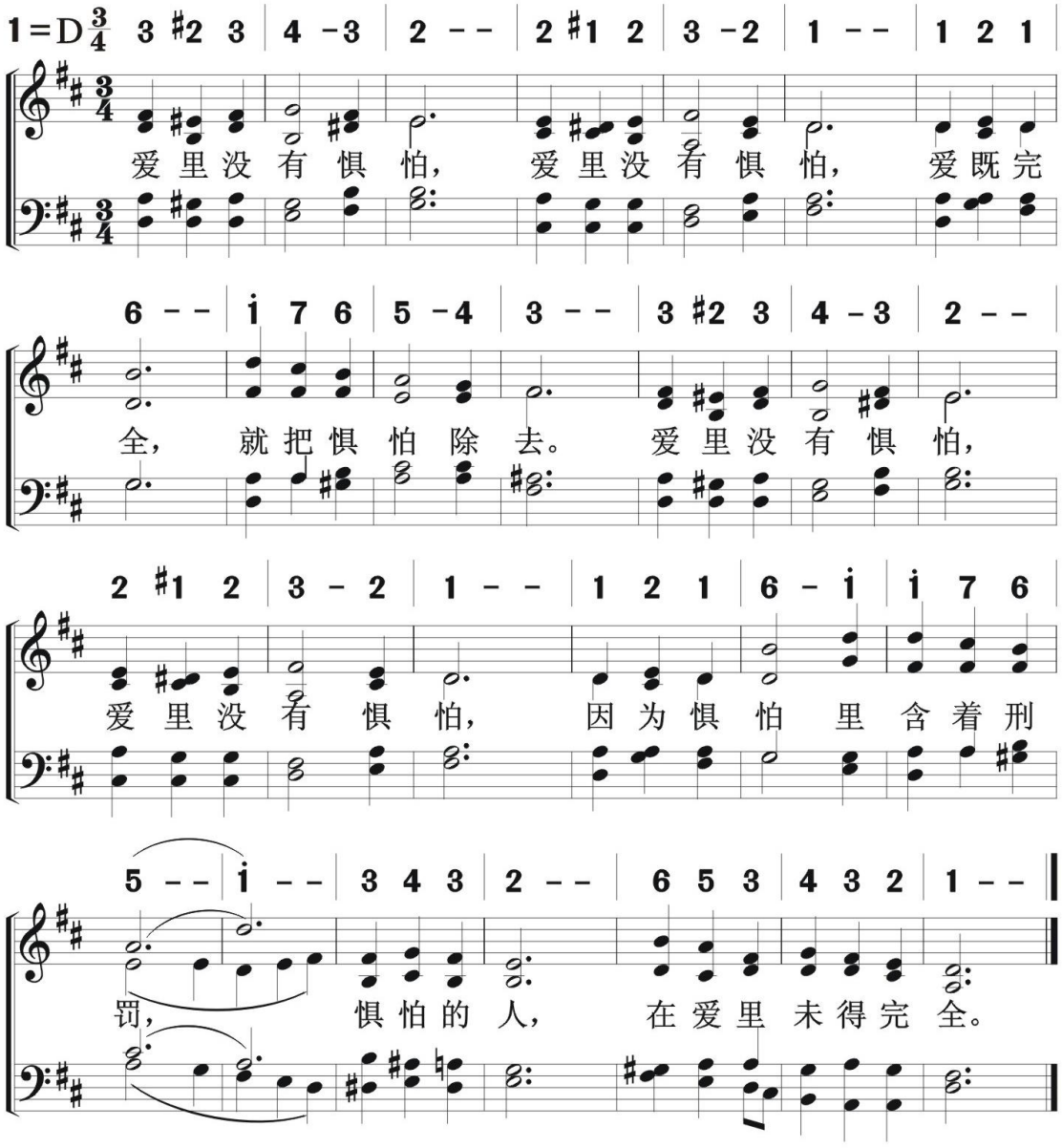

特殊诗歌
经　文

彼此相爱

625

Love One Another

（约一4：12）

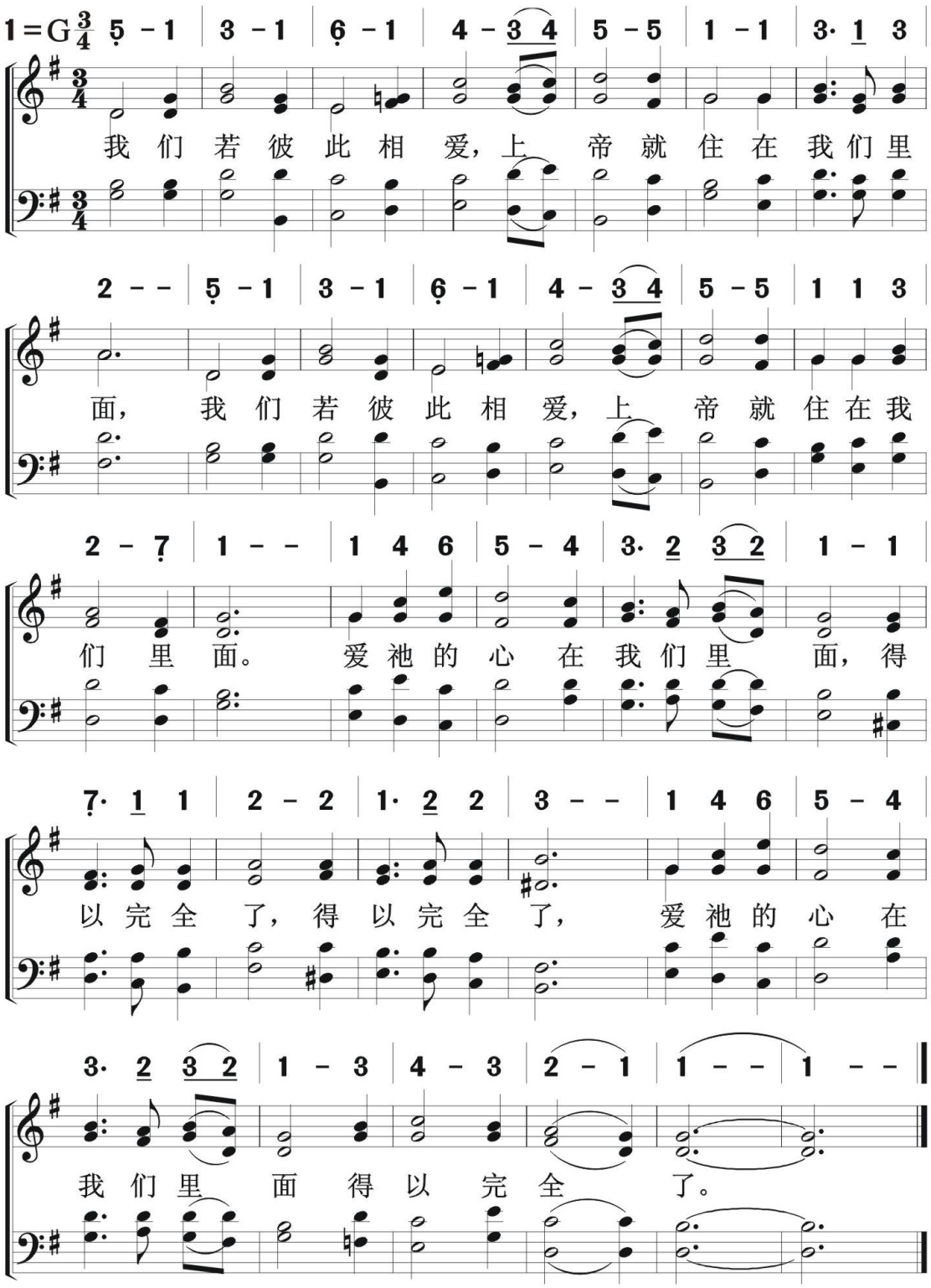

626

伯利恒野地

In The Country Of Bethlehem

（路2：8-14）

特殊诗歌

经　文

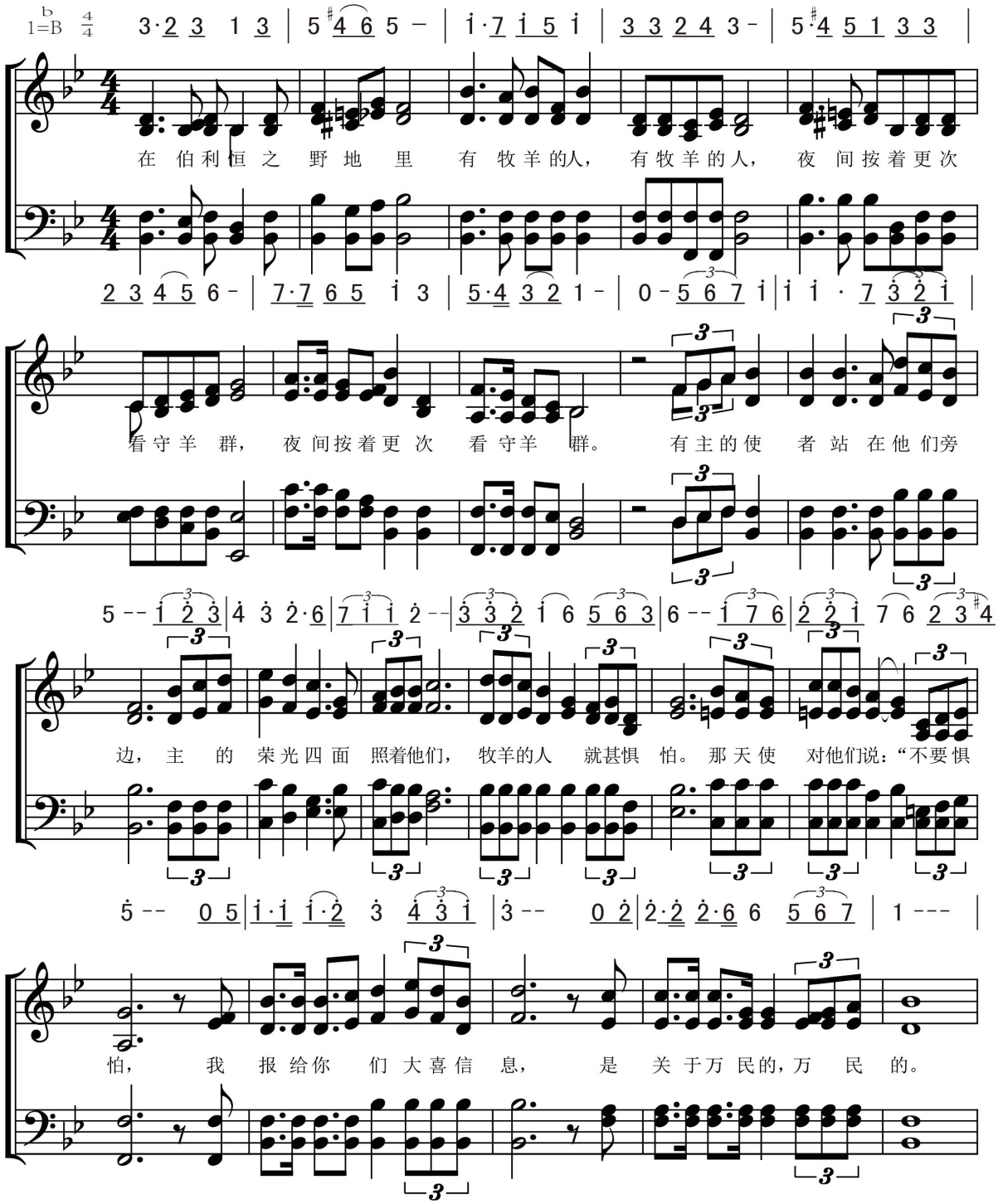

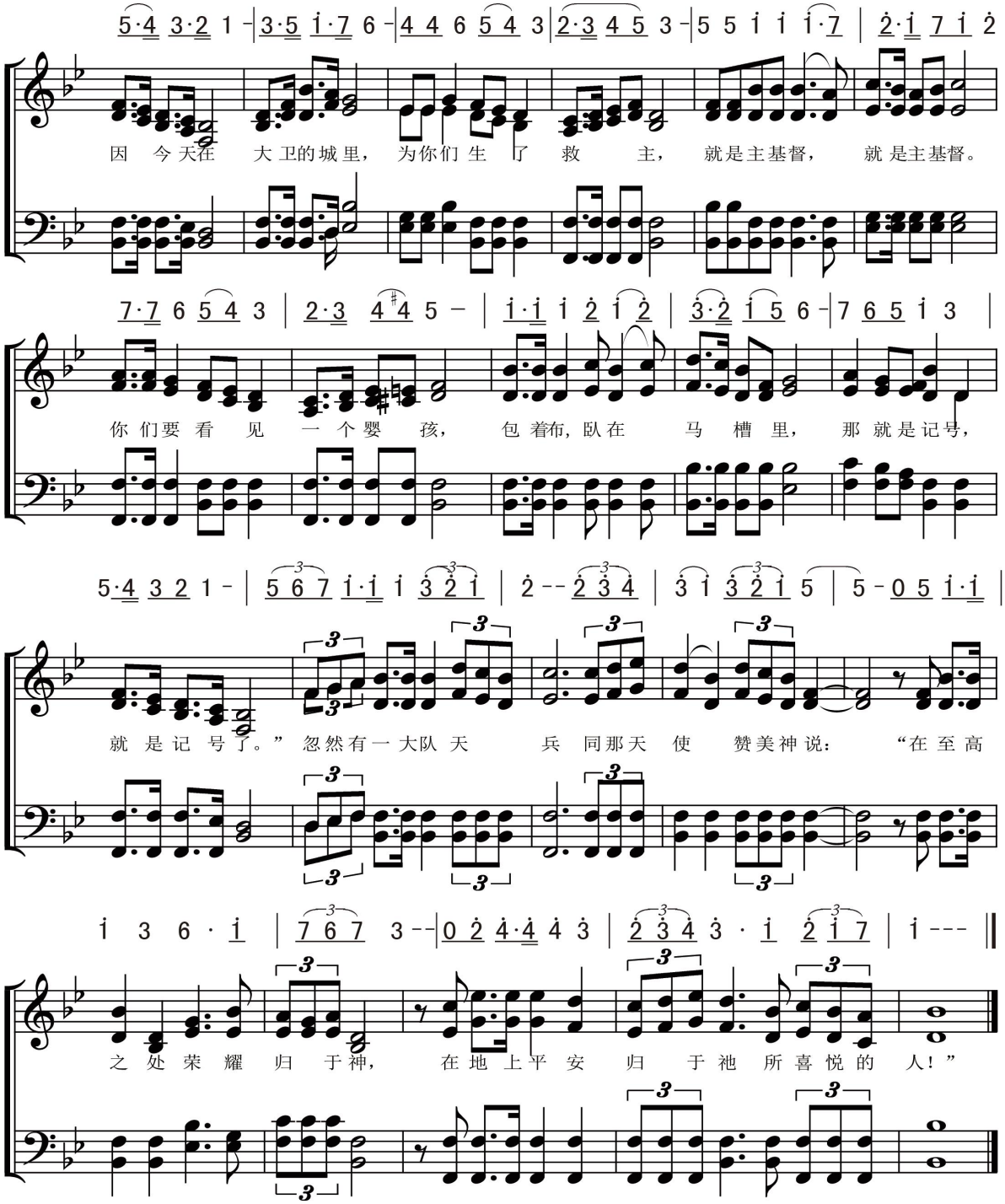
因 今天在 大卫的城里， 为你们生 了 救 主， 就是主基督， 就是主基督。
你们要看 见 一个婴 孩， 包着布，卧在 马 槽 里， 那就是记号，
就是记号了。” 忽然有一大队天 兵 同那天 使 赞美神说： “在至高
之处荣耀 归 于神， 在地上平安 归 于祂 所喜悦的 人！”

627 报答耶和华的厚恩

特殊诗歌
经　文

（诗116：8、12、13；115：18）

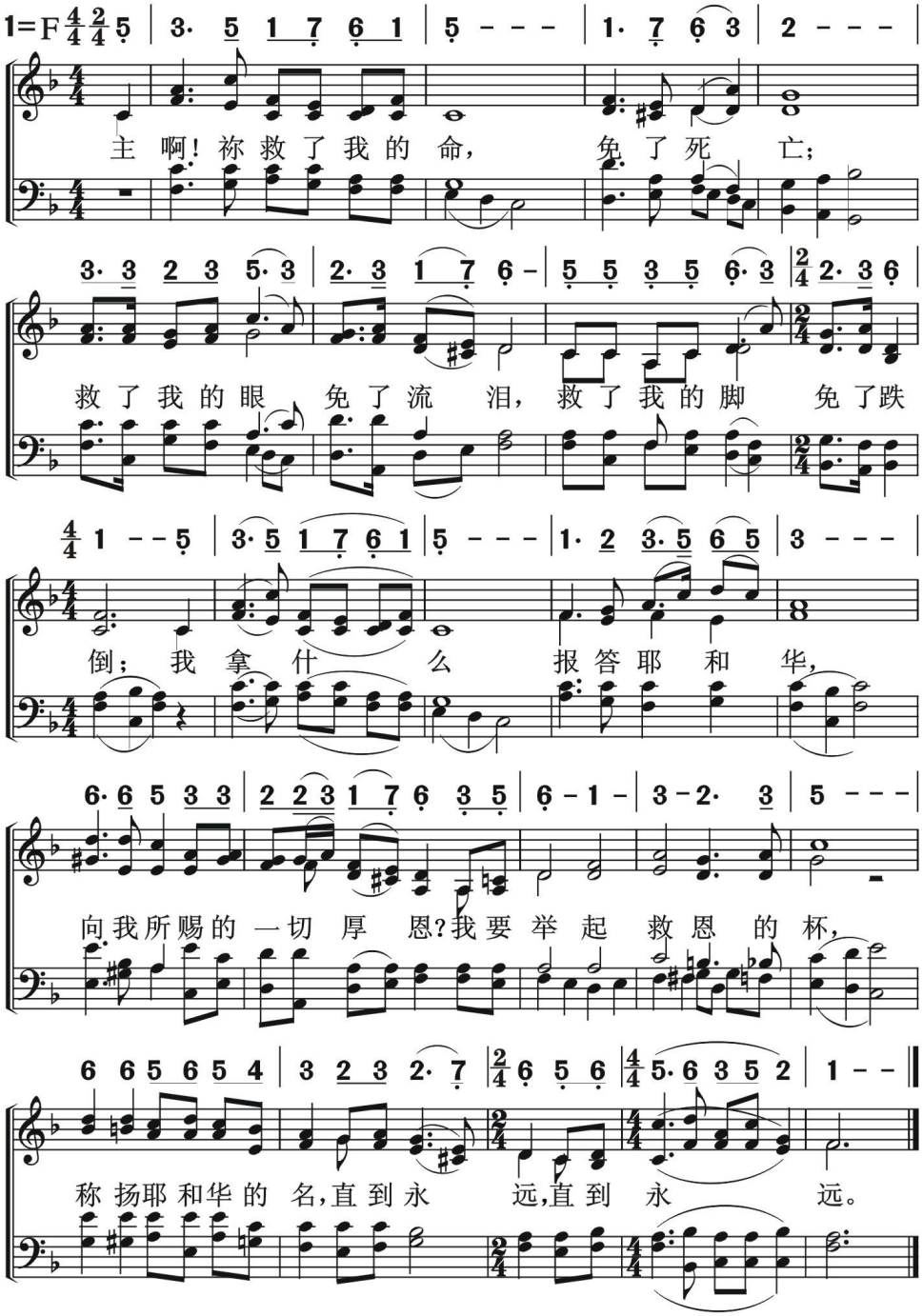

特殊诗歌

经　　文

不是依靠势力

628

Not By Might

（亚4：6）

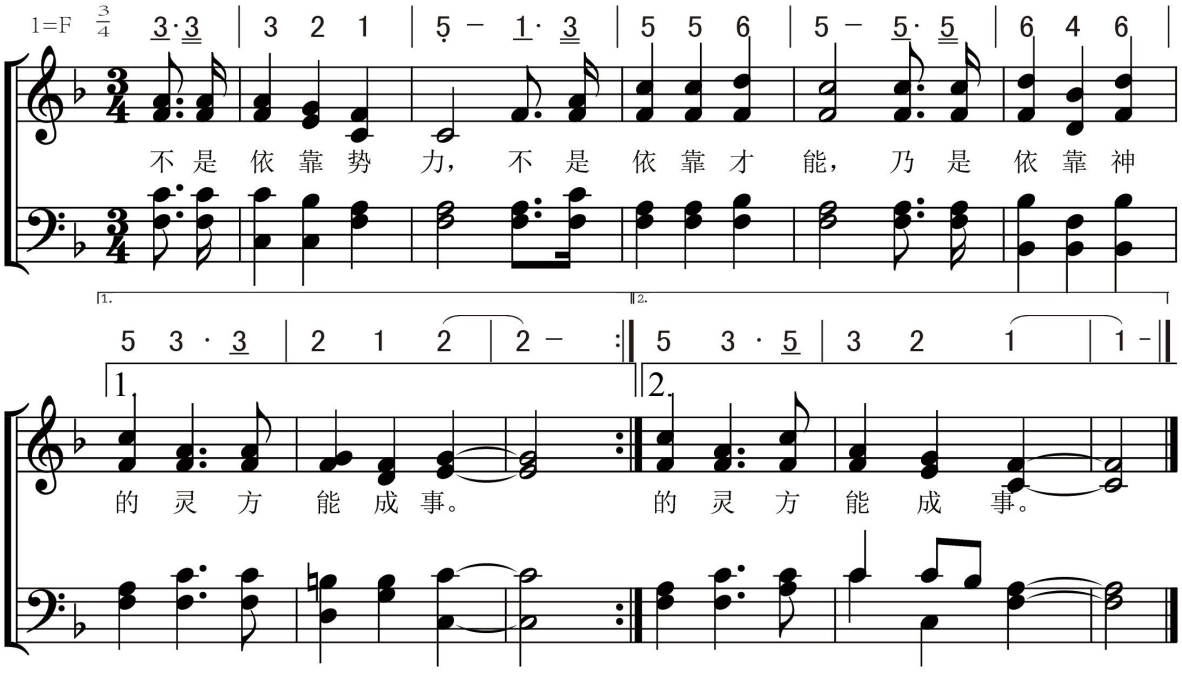

629 我涂抹了你的过犯

特殊诗歌

经　　文

I Have Blotted Out

（诗44：22）

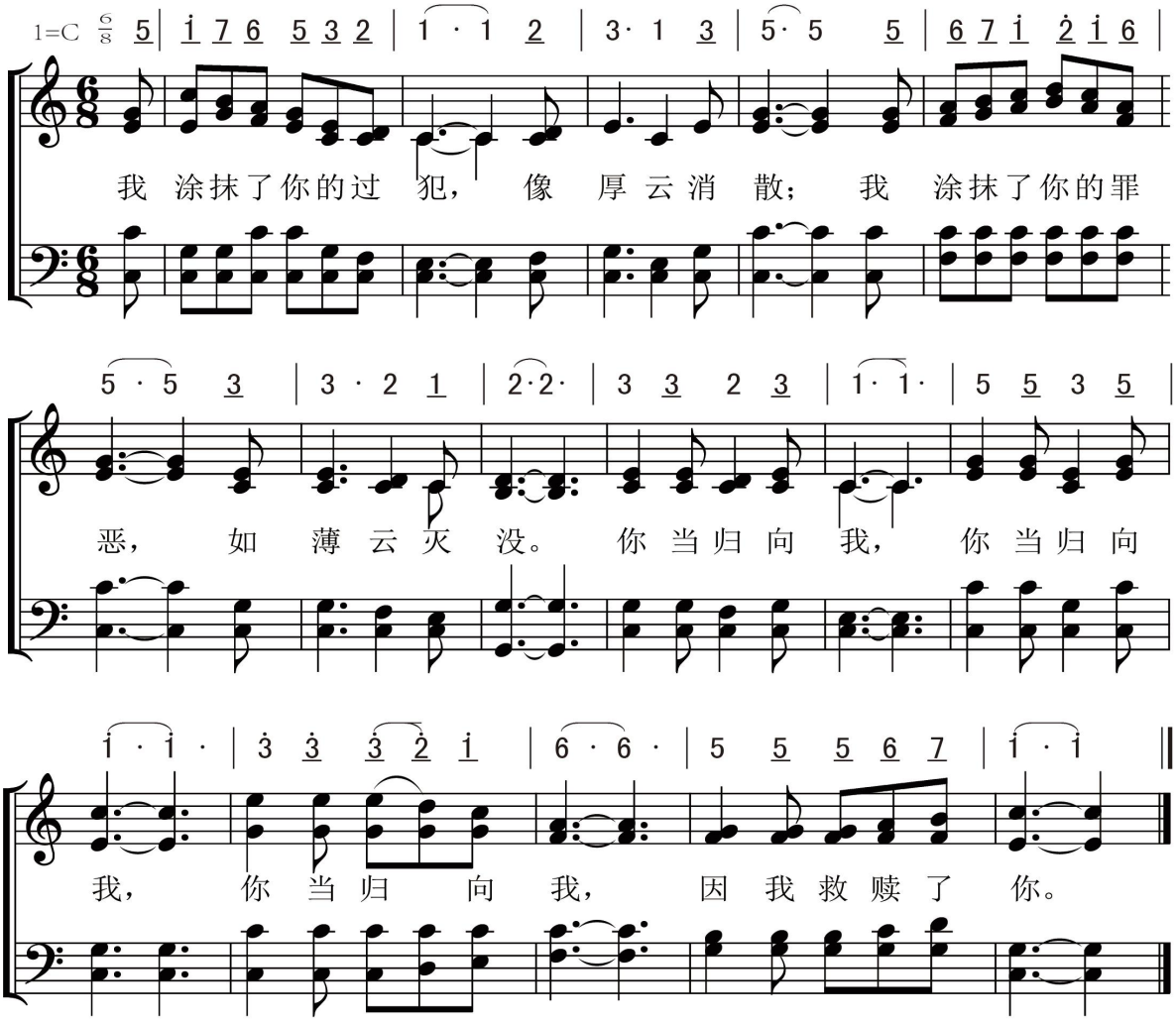

特殊诗歌
经　文

大山可以挪开

630

The Mountain Shall Depart

（赛54：10）

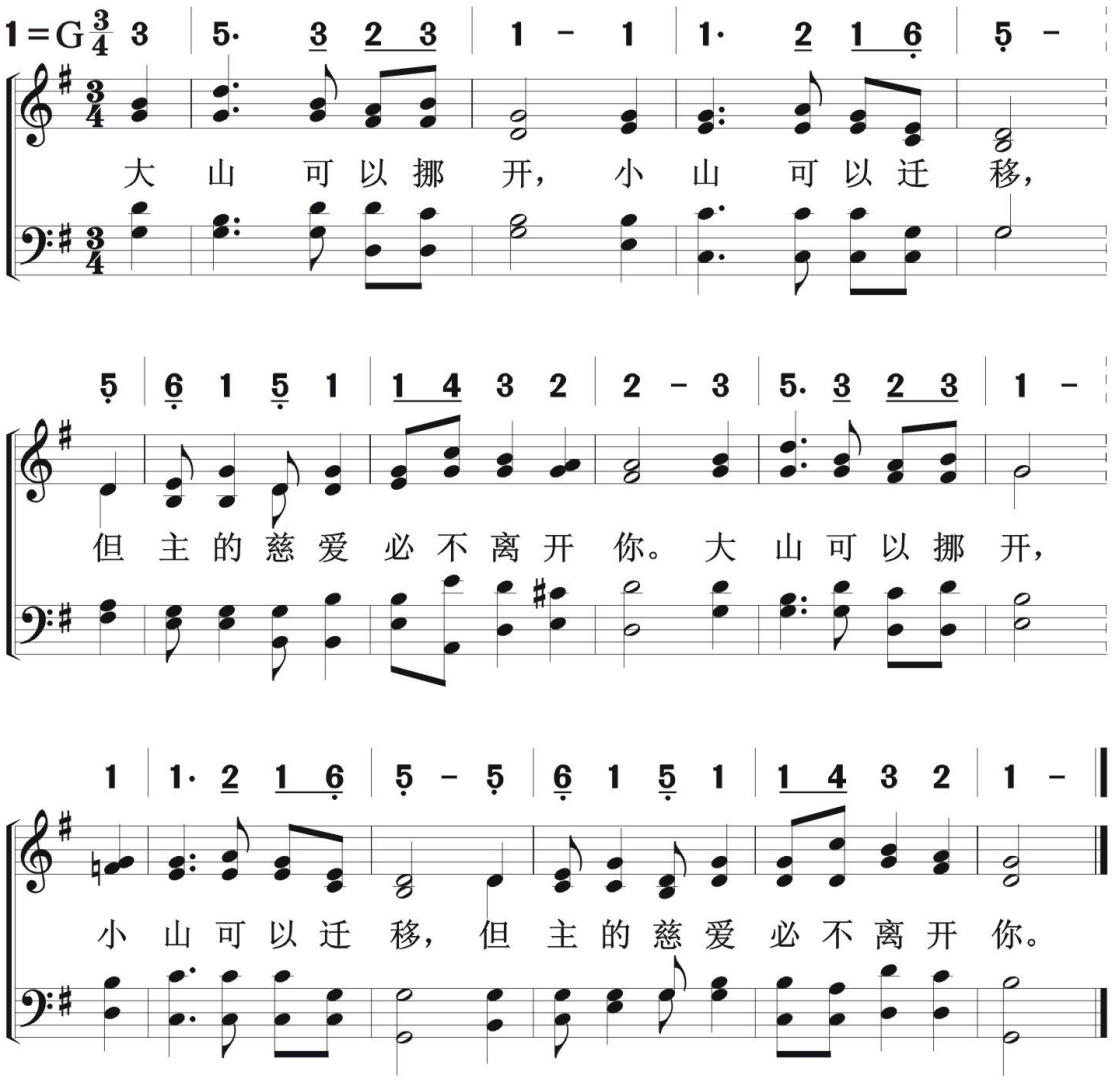

631 八 福 歌

特殊诗歌
经 文

Beatitudes

（太5：3 - 10）

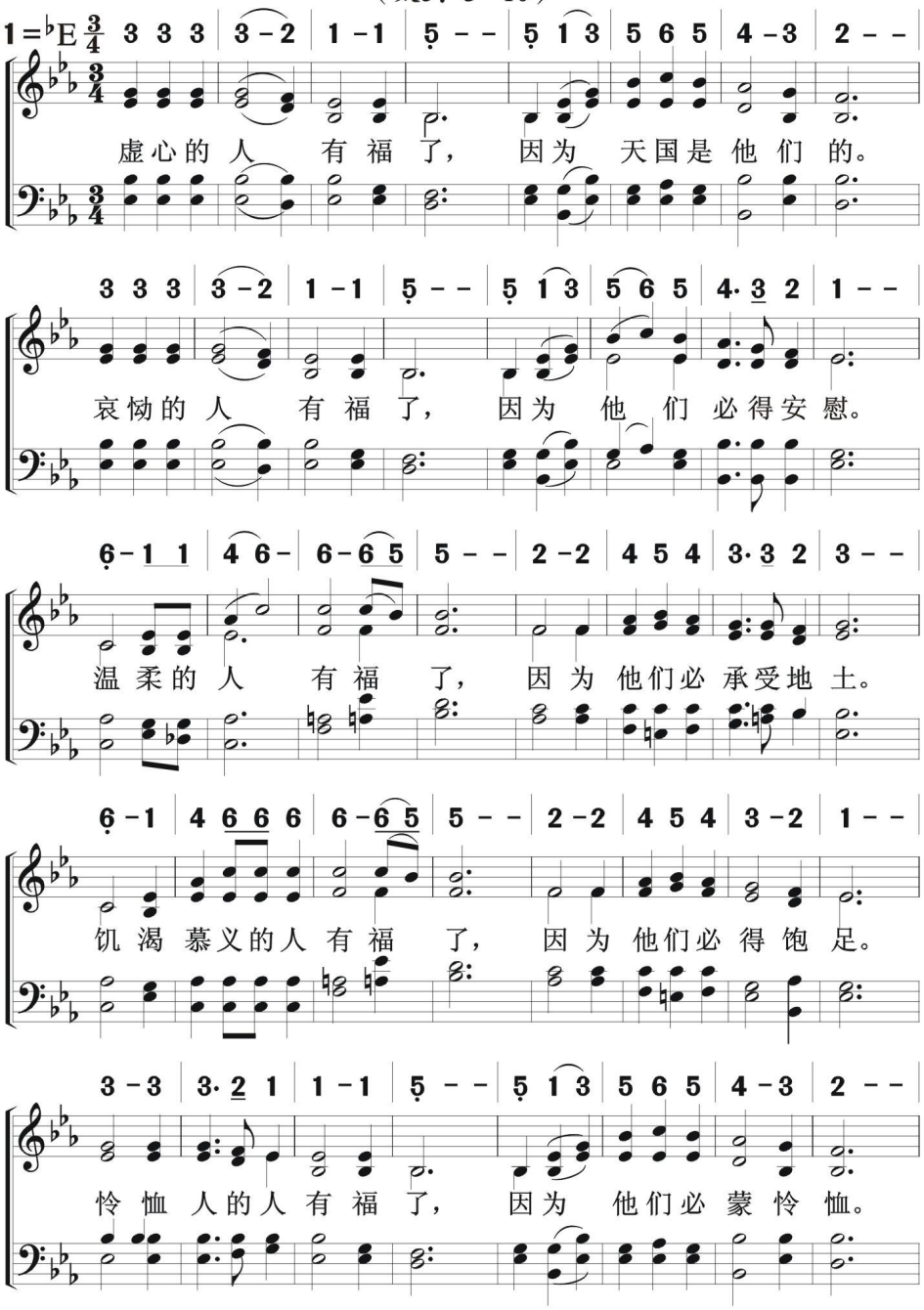

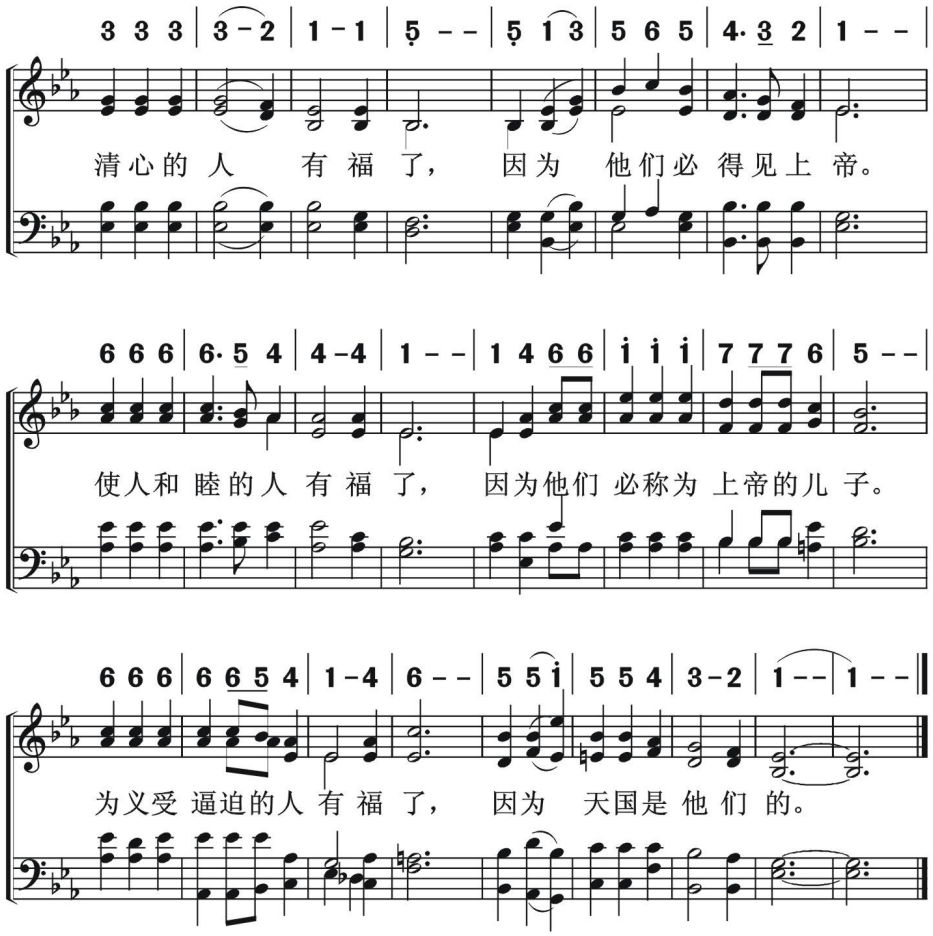
3 3 3 | 3 - 2 | 1 - 1 | 5 - - | 5 1 3 | 5 6 5 | 4 · 3 2 | 1 - - |
清心的人 有福了， 因为 他们必得见上帝。
6 6 6 | 6 · 5 4 | 4 - 4 | 1 - - | 1 4 6 6 | i i i | 7 7 7 6 | 5 - - |
使人和睦的人 有福了， 因为他们 必称为 上帝的儿子。
6 6 6 | 6 6 5 4 | 1 - 4 | 6 - - | 5 5 i | 5 5 4 | 3 - 2 | 1 - - | 1 - - ‖
为义受逼迫的人 有福了， 因为 天国是他们的。

632 上帝爱世人

特殊诗歌
经　文

God So Loved the World

（约 3：16）

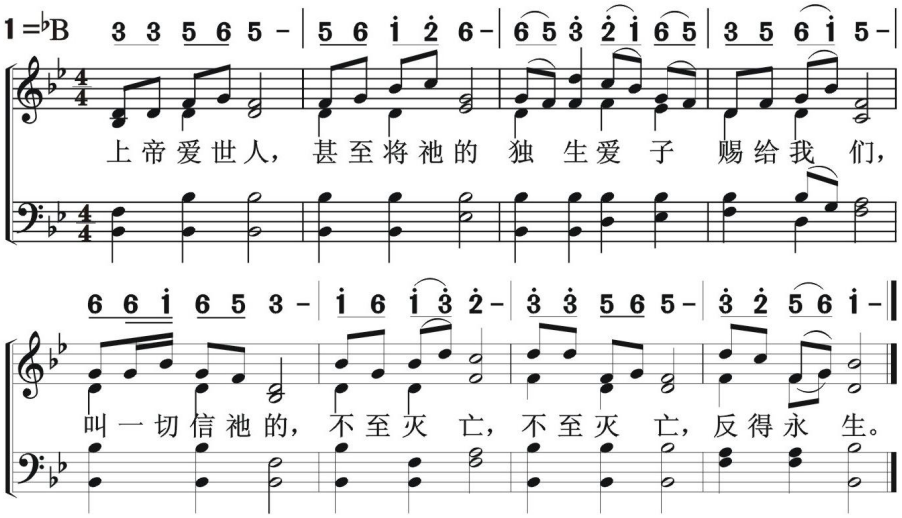

633 基督的国

特殊诗歌
经　文

The Kingdom of Christ

（启11：15）

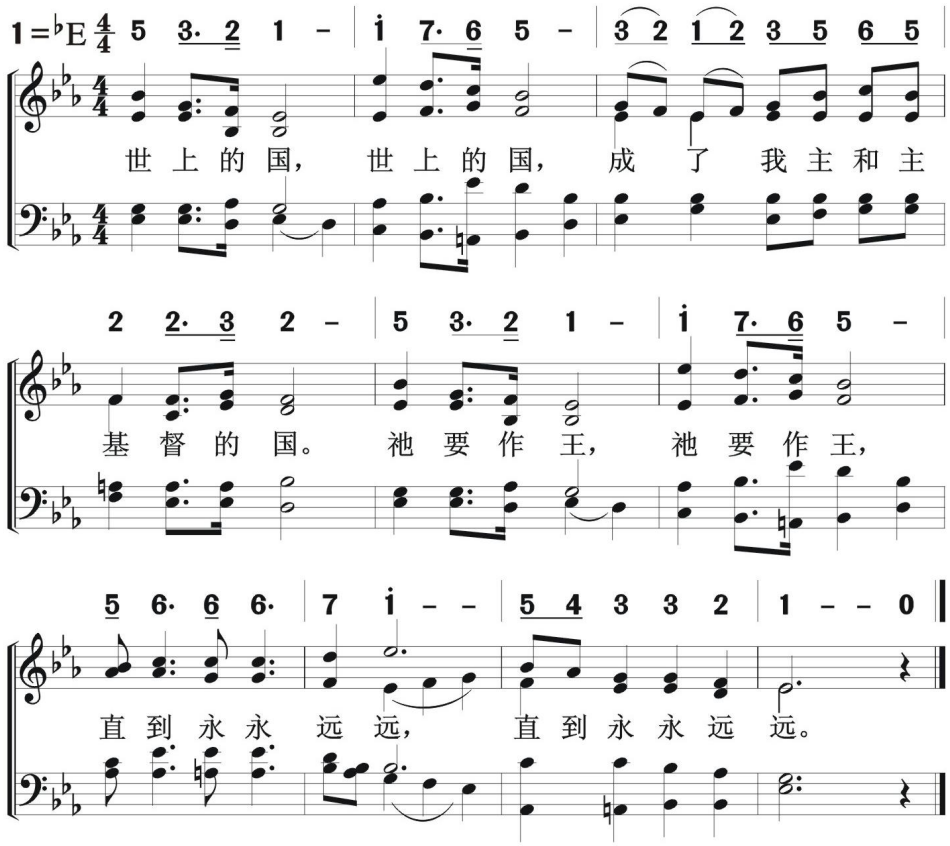

632 上帝爱世人

特殊诗歌
经　文

God So Loved the World

（约 3：16）

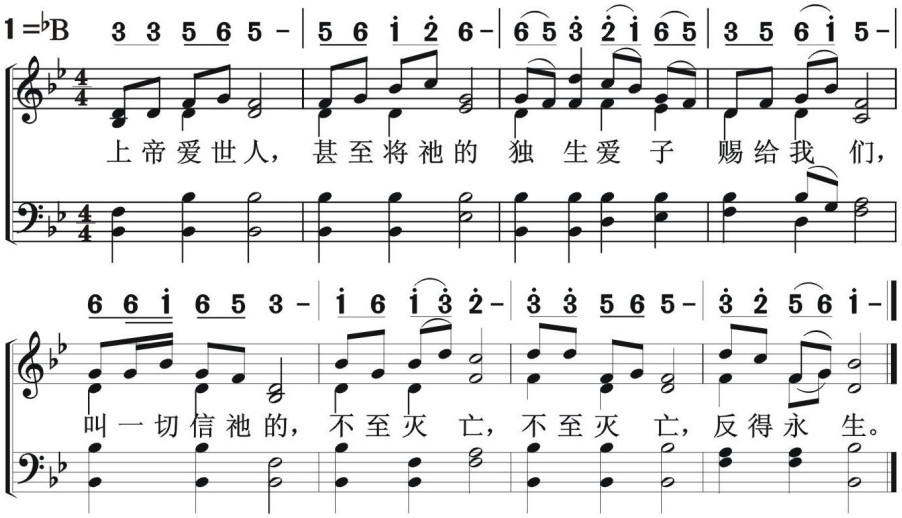

633 基督的国

特殊诗歌
经　文

The Kingdom of Christ

（启11：15）

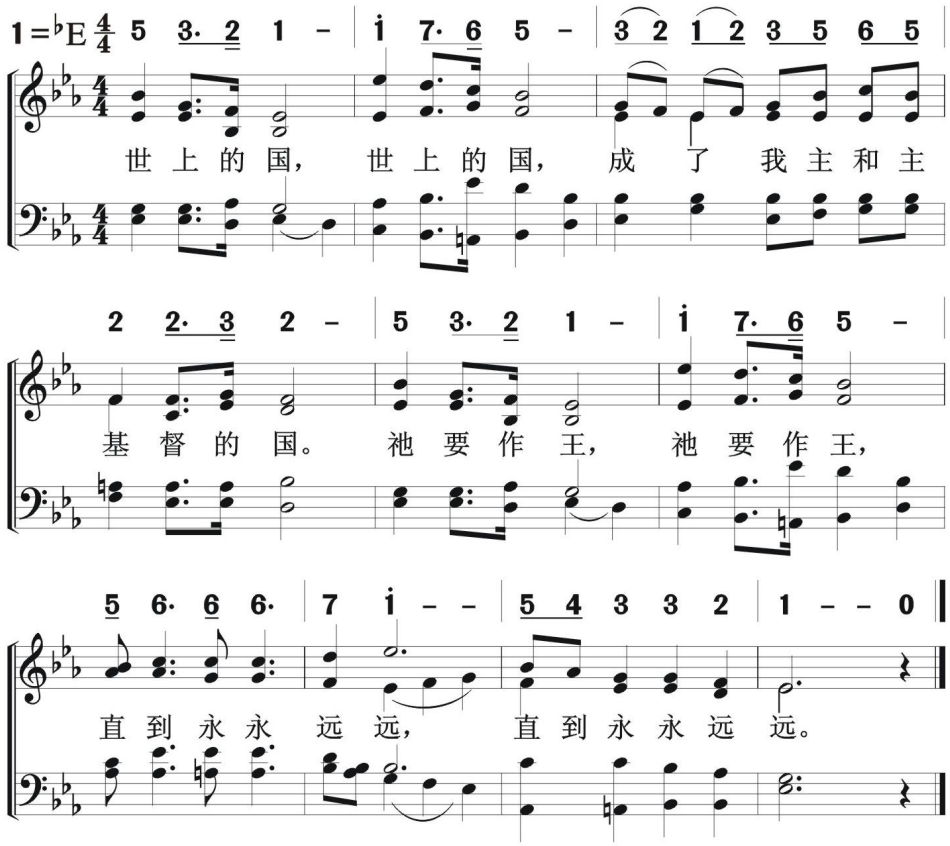

特殊诗歌
经　文

大开城门　634

Ye Gates', Lift Up Your Heads on High

（诗24：7-10）

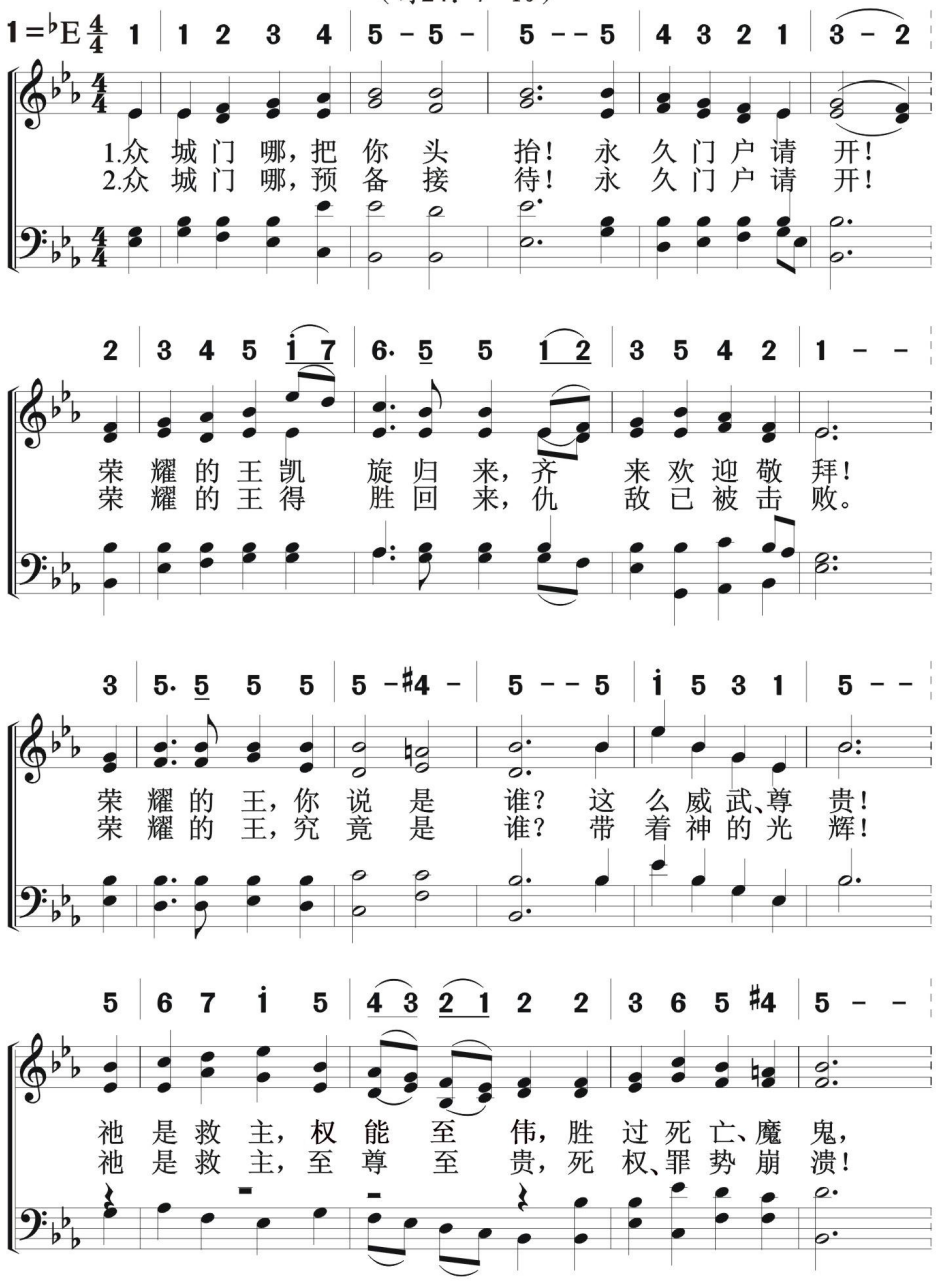

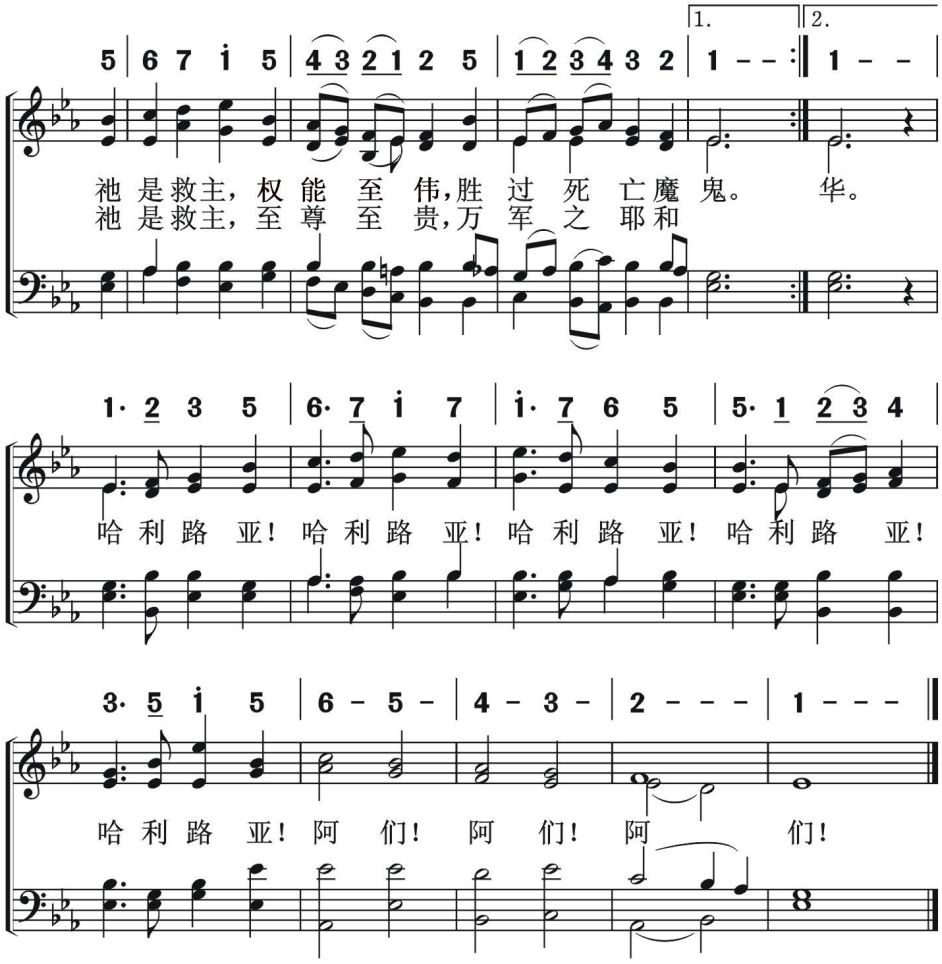
1.
2.
池 是救主，权 能 至 伟，胜 过 死 亡魔 鬼。 华。
池 是救主，至 尊 至 贵，万 军 之 耶和
哈 利 路 亚！ 哈 利 路 亚！ 哈 利 路 亚！ 哈 利 路 亚！
哈 利 路 亚！ 阿 们！ 阿 们！ 阿 们！

特殊诗歌
经　文

弟兄和睦同居　635

（诗133：1-3）

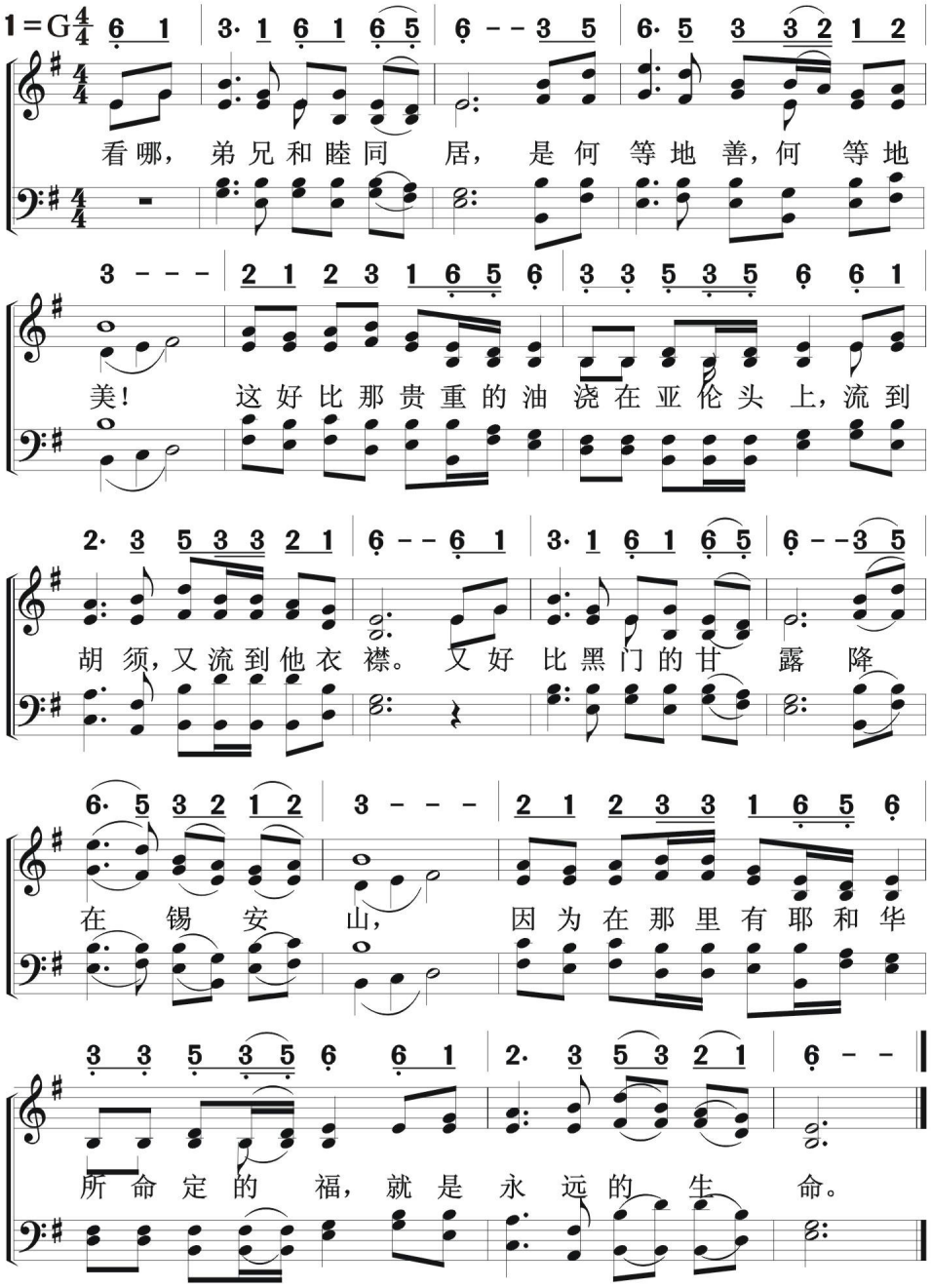

636 我所遭遇的出于你

特殊诗歌

经　文

I Was Dumb

（诗39：7，9）

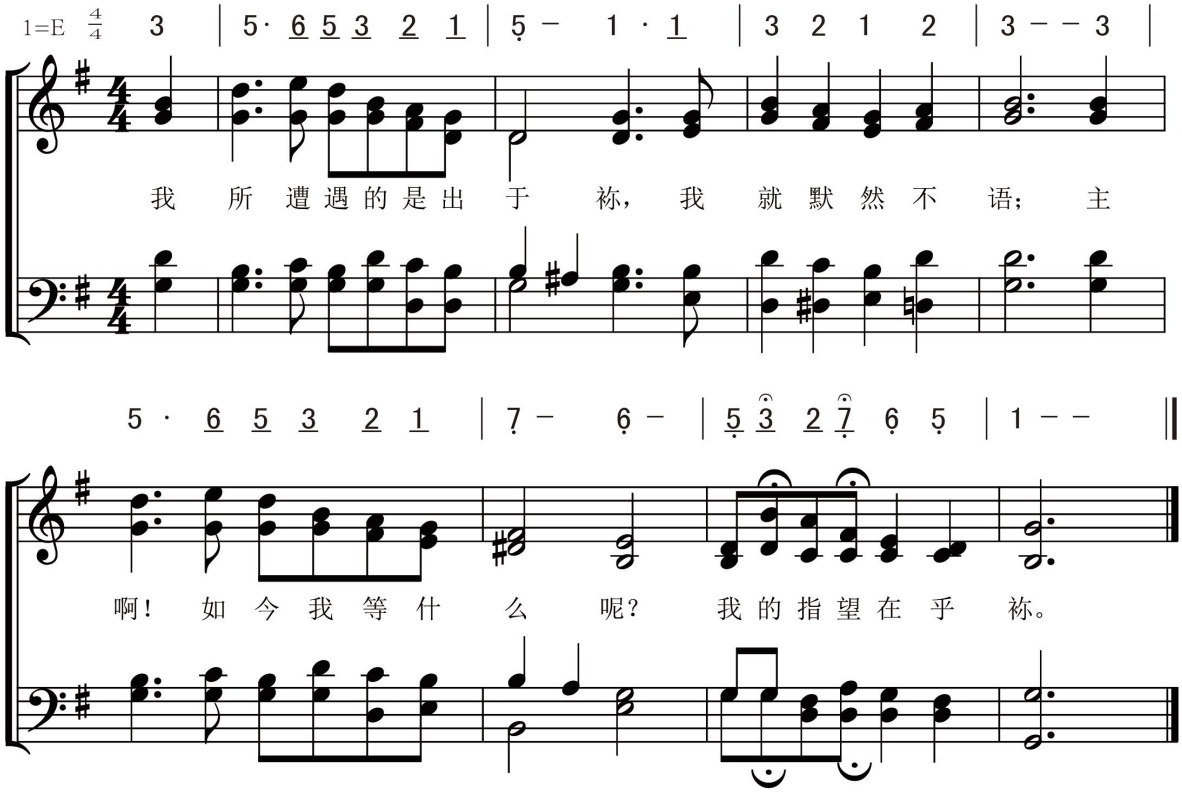

特殊诗歌
经　文

保守你心

637

Keep Thy Heart

（箴：4：23，25，27）

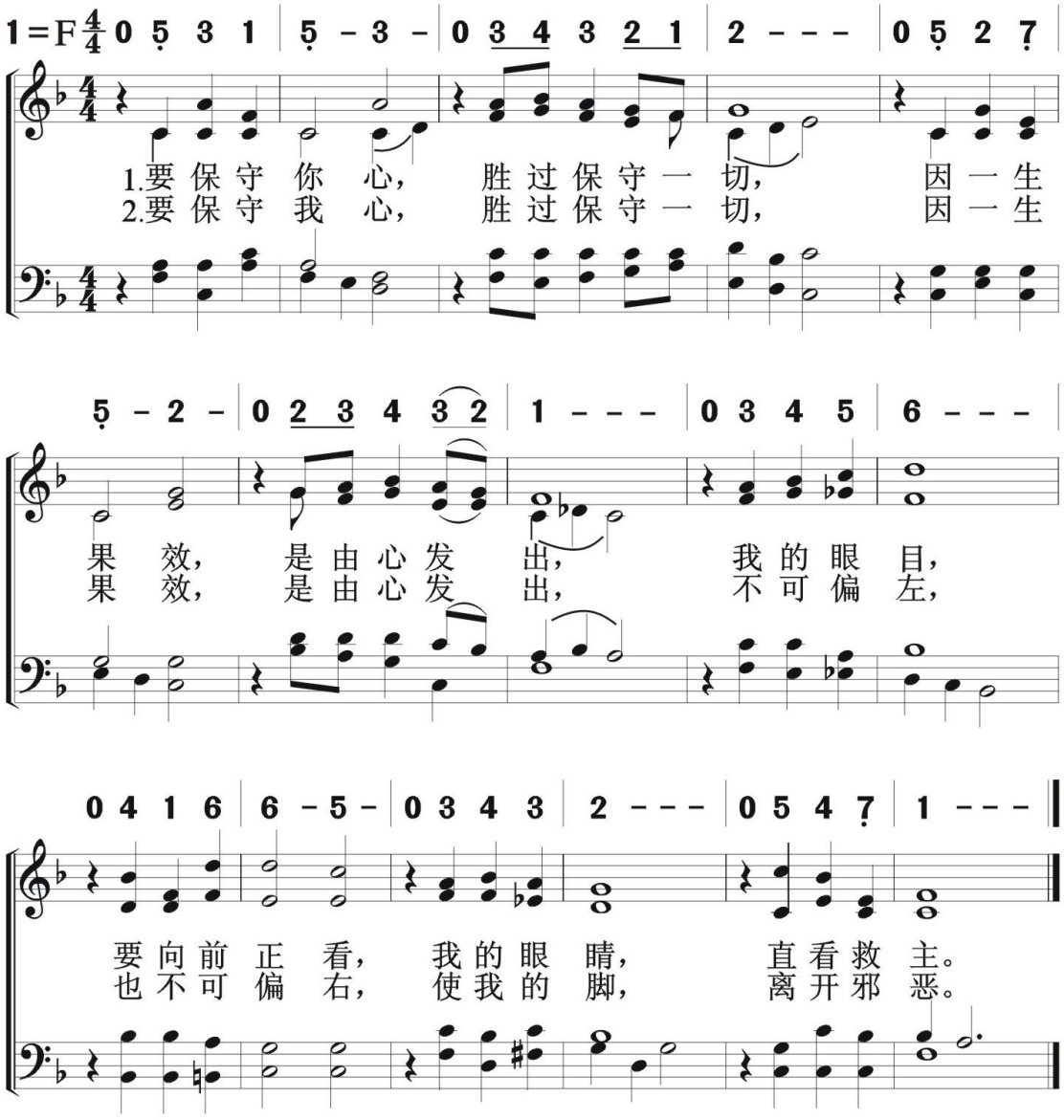

特殊诗歌
经　文

638 将忧虑卸给主

Casting All Your Anxiety Upon Him

（彼前5：7）

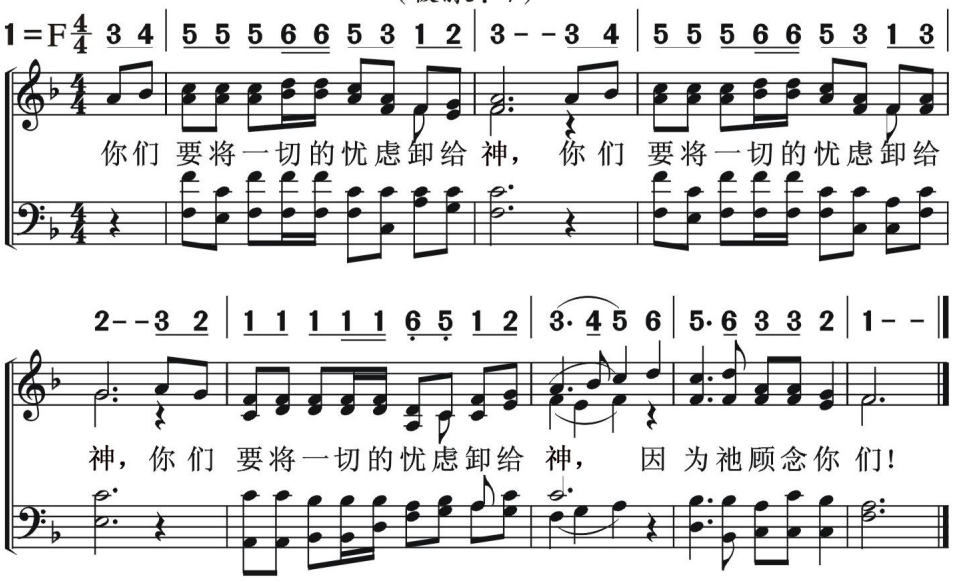

特殊诗歌
经　文

639 看哪上帝的羔羊

Behold，The Lamb of God

（约1：29）

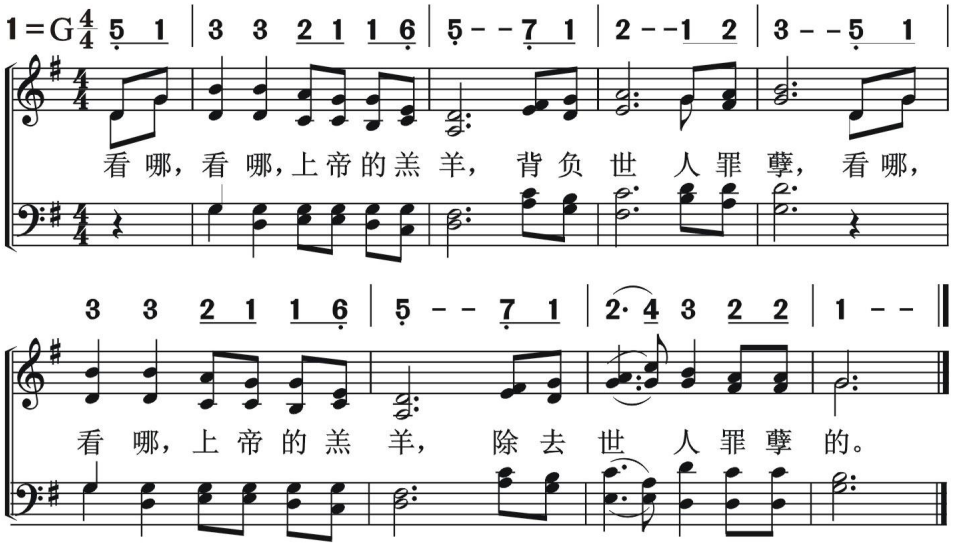

特殊诗歌
经　文

638 将忧虑卸给主

Casting All Your Anxiety Upon Him

（彼前5：7）

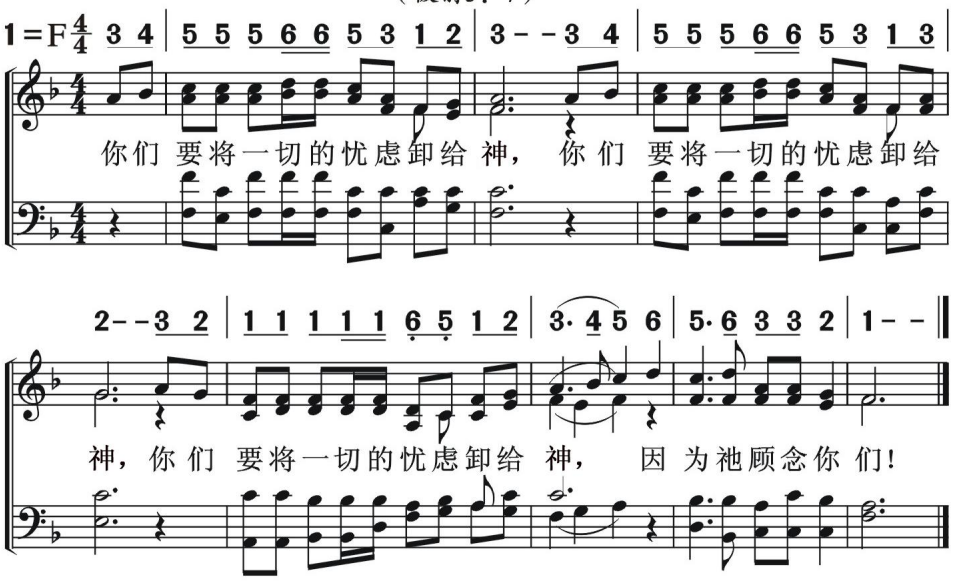

特殊诗歌
经　文

639 看哪上帝的羔羊

Behold，The Lamb of God

（约1：29）

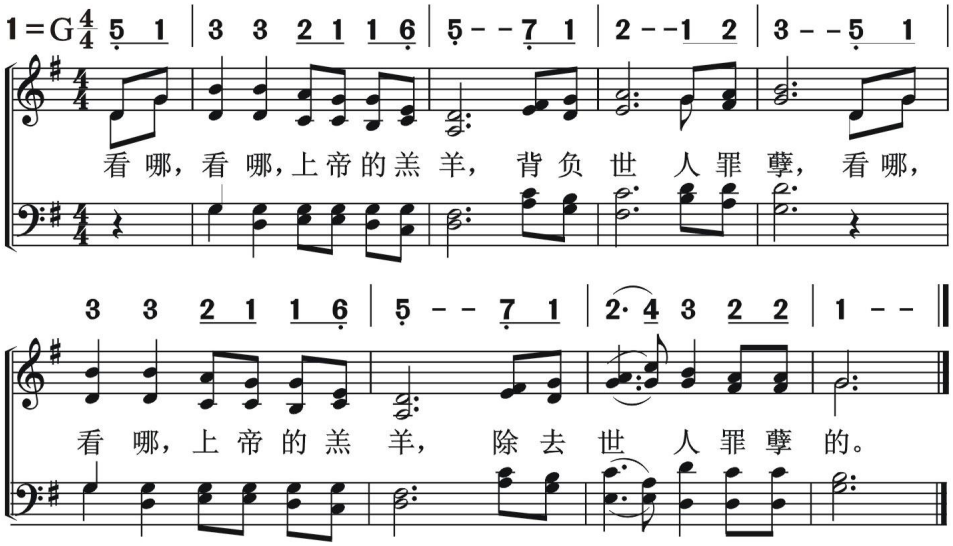

特殊诗歌

经　　文

祂的怒气转眼之间

640

For His Anger

（诗30：5）

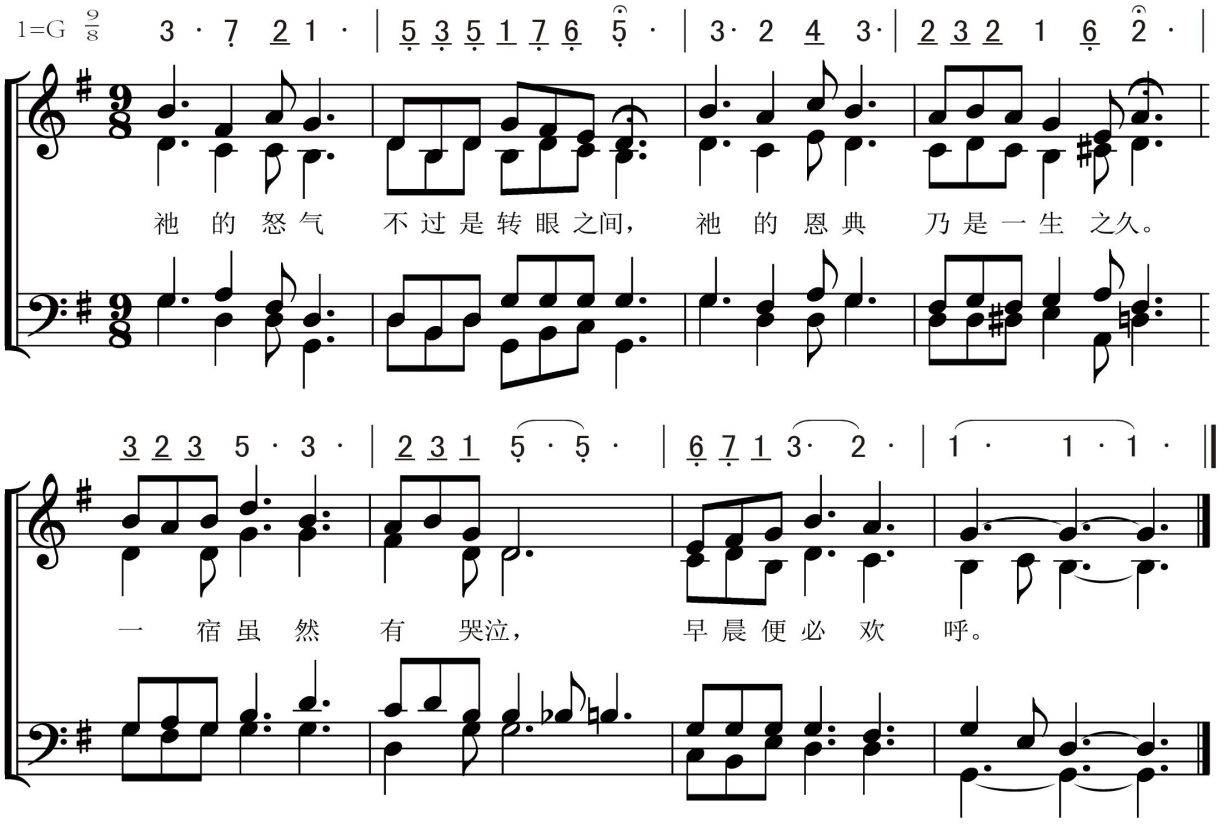

641 如鹿切慕溪水

As Pants the Hart

特殊诗歌

经　　文

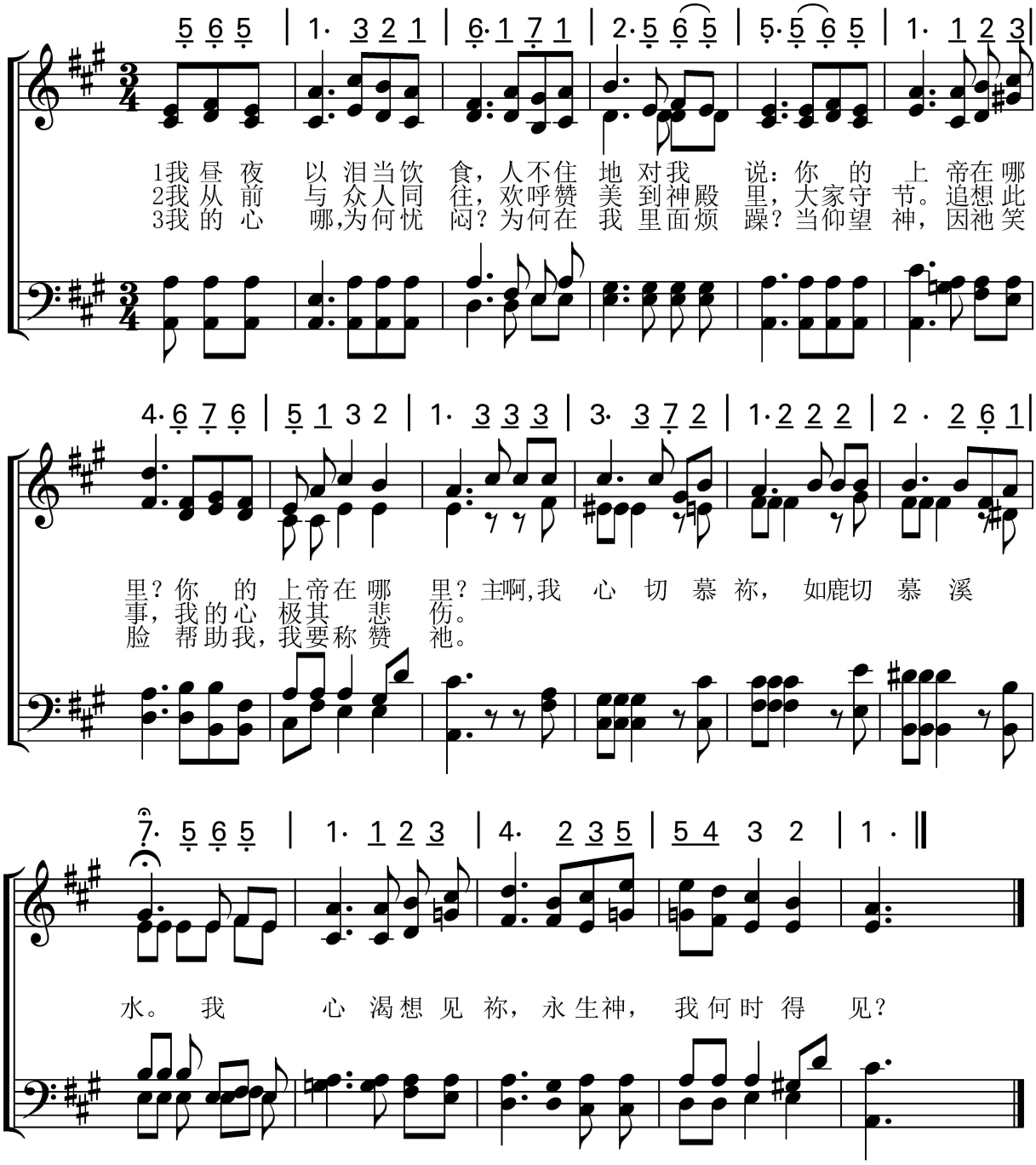

特殊诗歌
经　文

罪的工价　642

The Wages of Sin

（罗6：23）

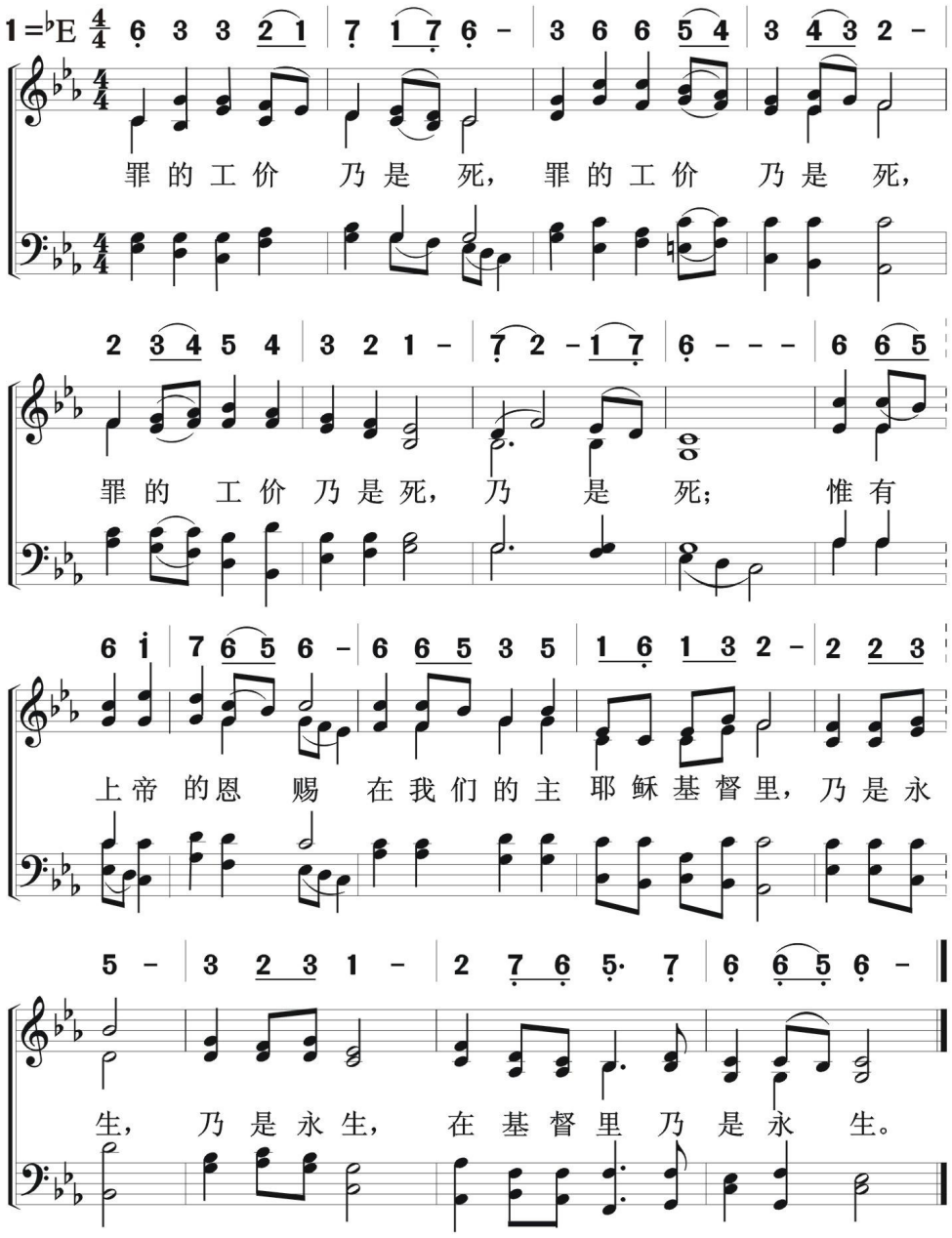

643 你们往普天下去

特殊诗歌
经　文

Go Ye Into All The World

（可16：15 - 16）

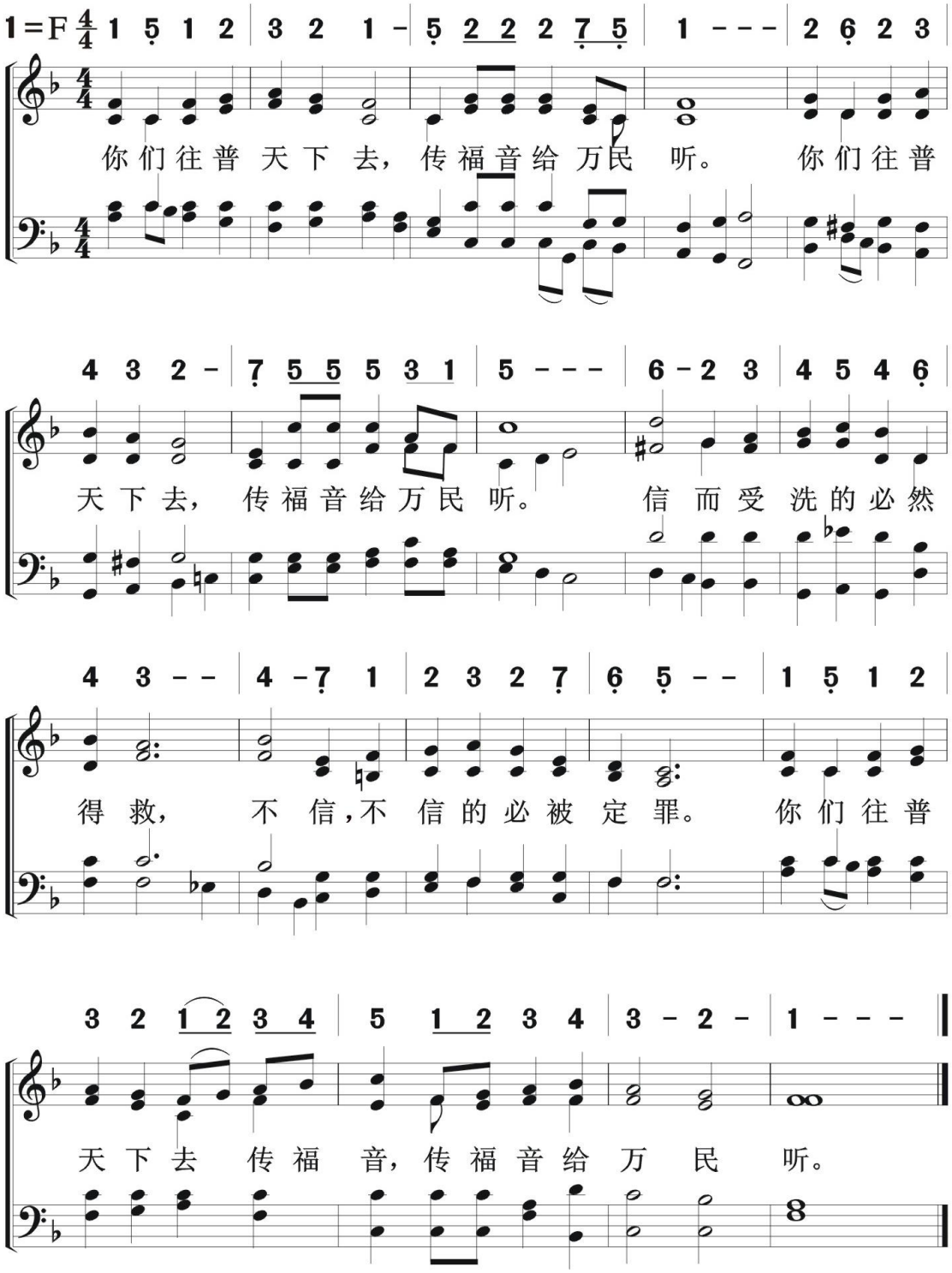

特殊诗歌
经　文

诗篇一五零篇

644

Psalm 150

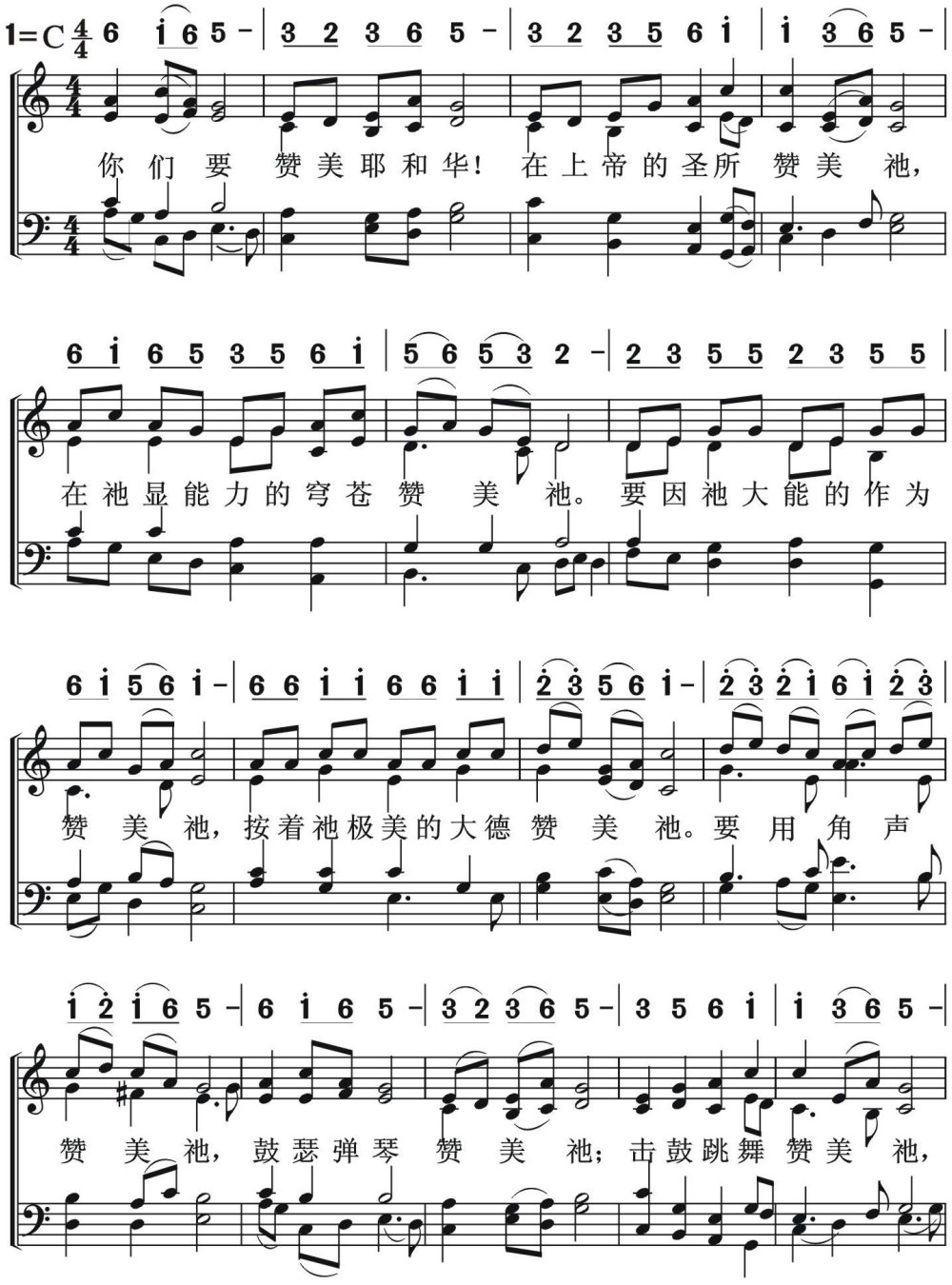

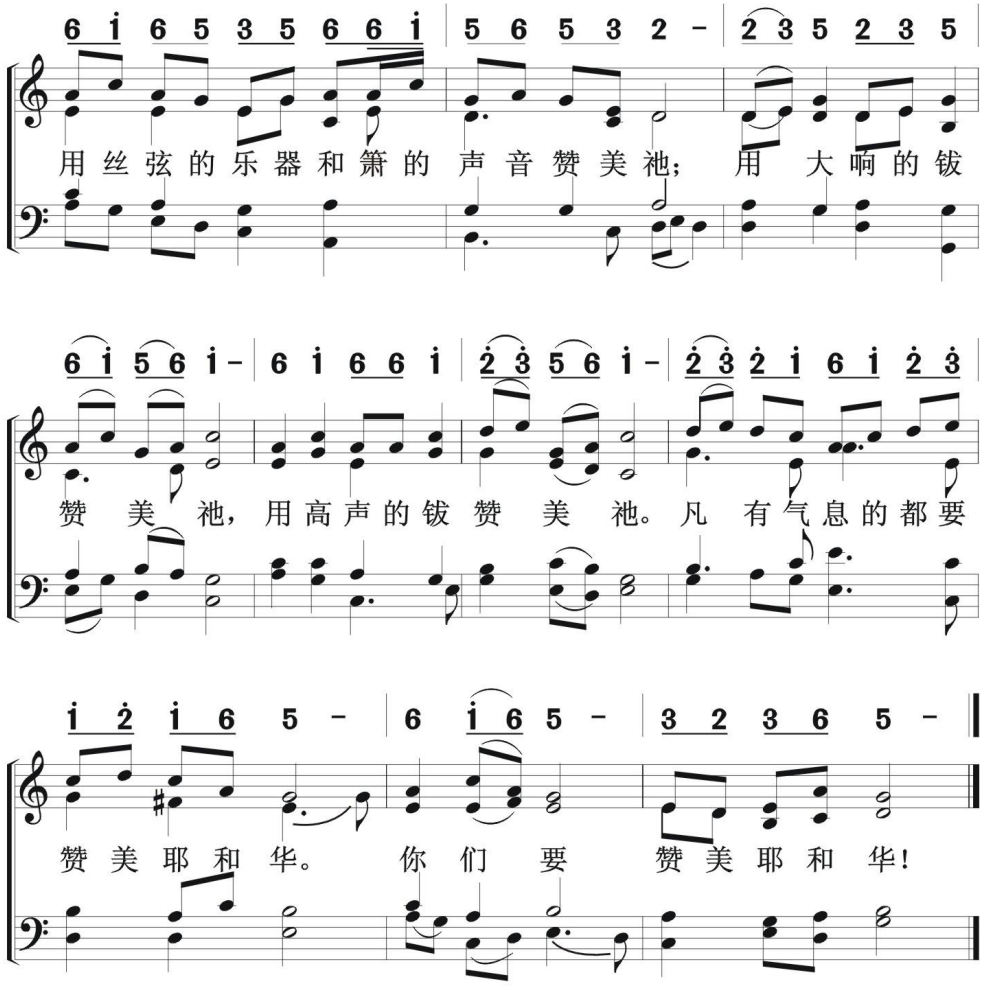
6 i 6 5 3 5 6 6 i | 5 6 5 3 2 - | 2 3 5 2 3 5
用丝弦的乐器和箫的声音赞美祂；用大响的钹
6 i 5 6 i - | 6 i 6 6 i | 2 3 5 6 i - | 2 3 2 i 6 i 2 3
赞美祂，用高声的钹赞美祂。凡有气息的都要
i 2 i 6 5 - | 6 i 6 5 - | 3 2 3 6 5 -
赞美耶和华。你们要赞美耶和华！

特殊诗歌
经　文

圣灵的殿　645

A Temple Of The Holy Spirit

（林前6：19 - 20）

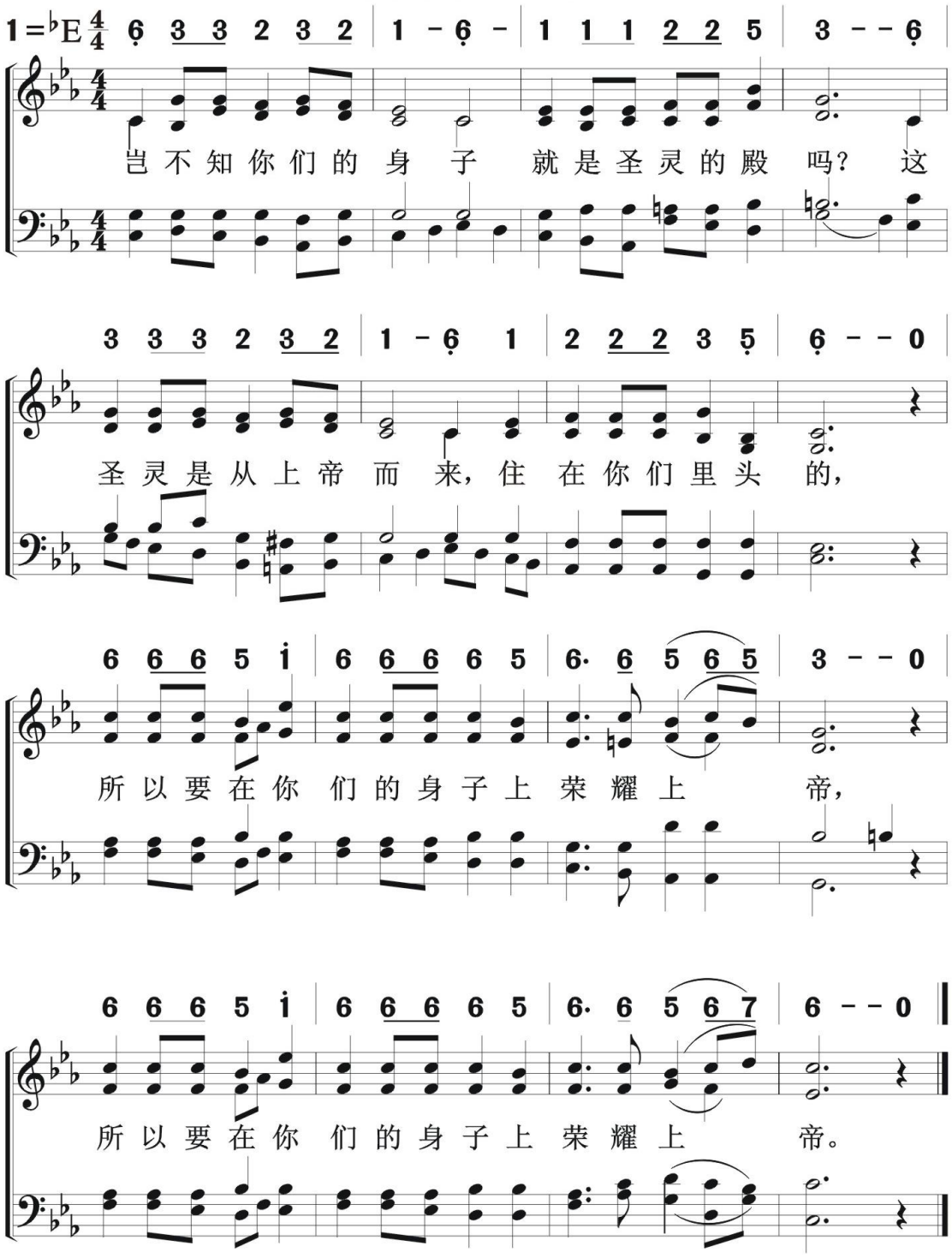

646 要赞美耶和华

特殊诗歌
经　　文

O Praise the Lord, All Ye Nations

（据《诗篇》117篇）

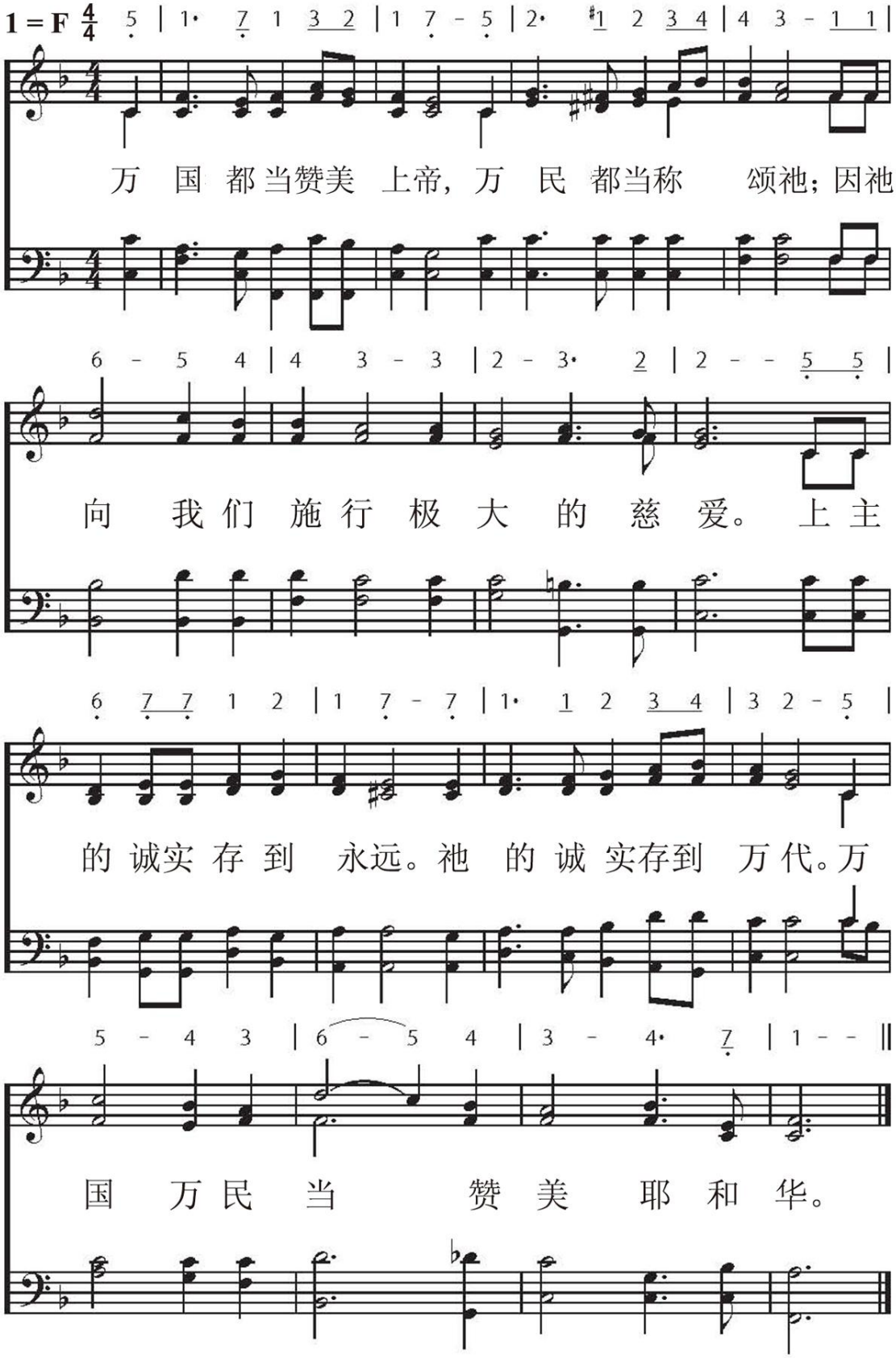

特殊诗歌
经　文

诗篇第一篇

647

Psalm 1

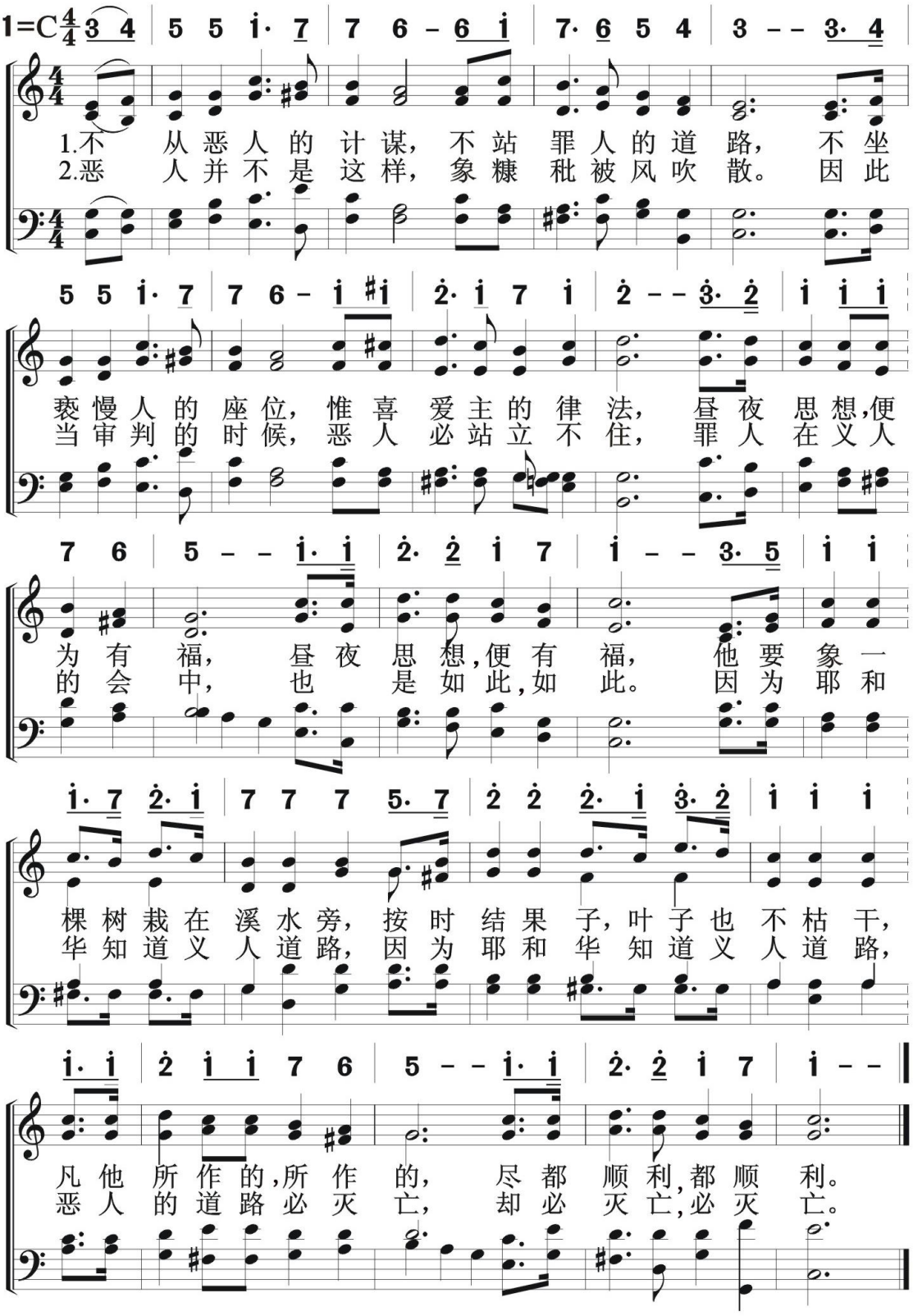

648 诗篇二十三篇

Psalm 23

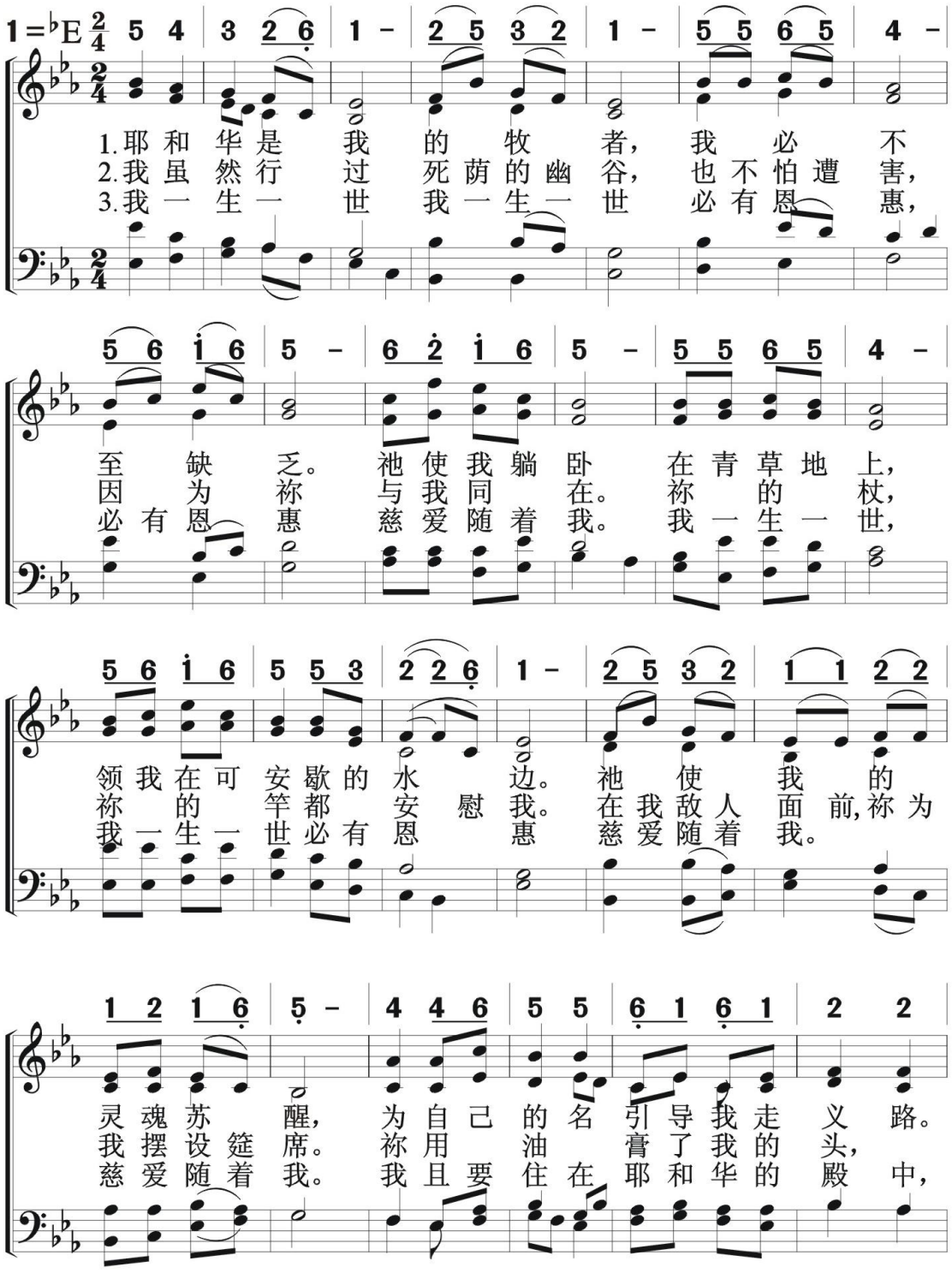

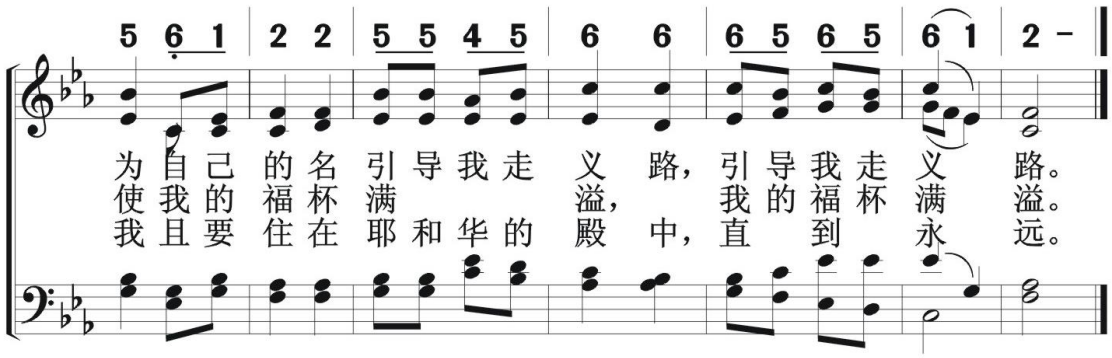

特殊诗歌
经　文

十架七言　649

Lord's Words On The Cross

（路23：34，43，46；约19：26，27，28，30；可15：34）

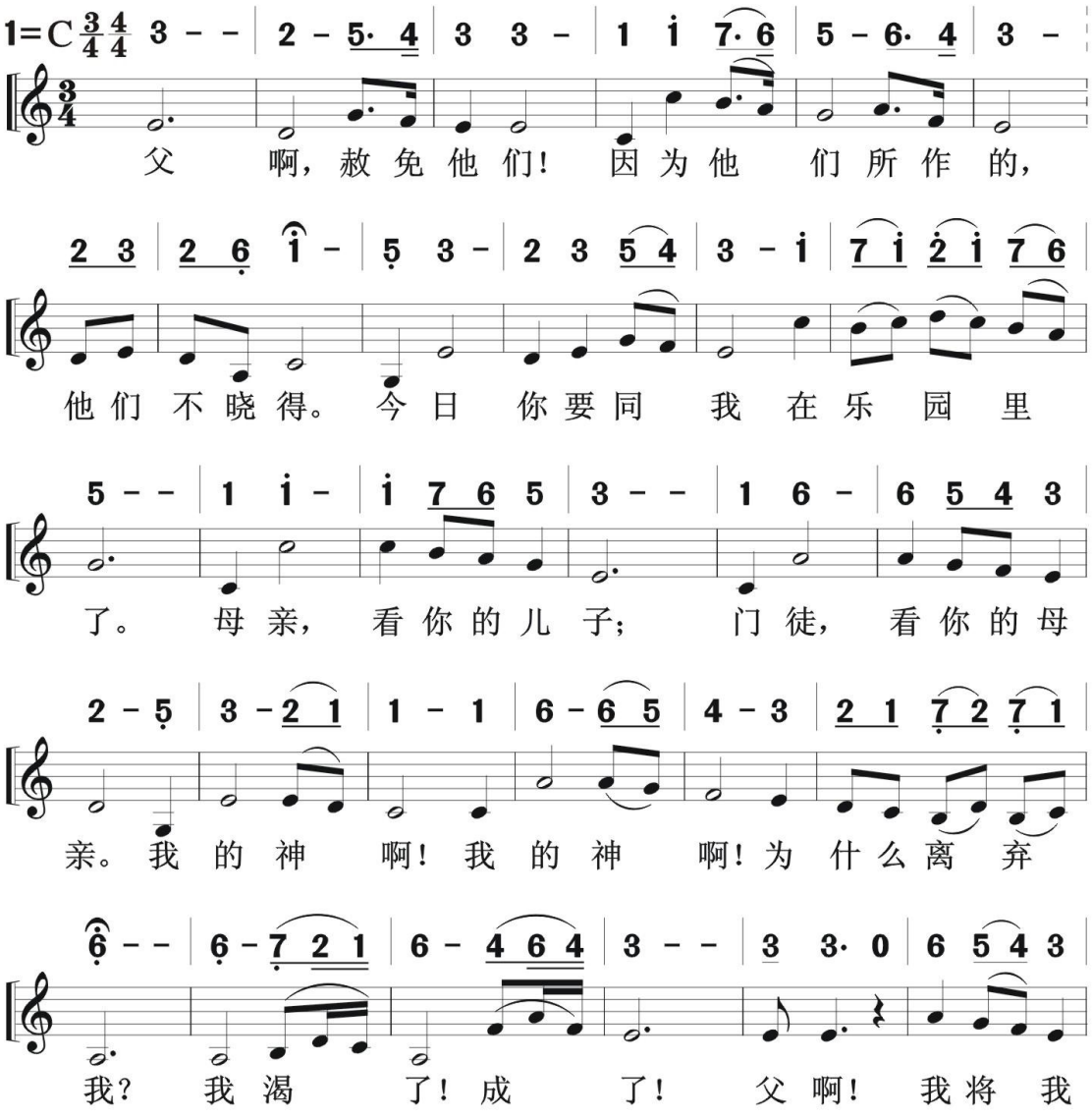

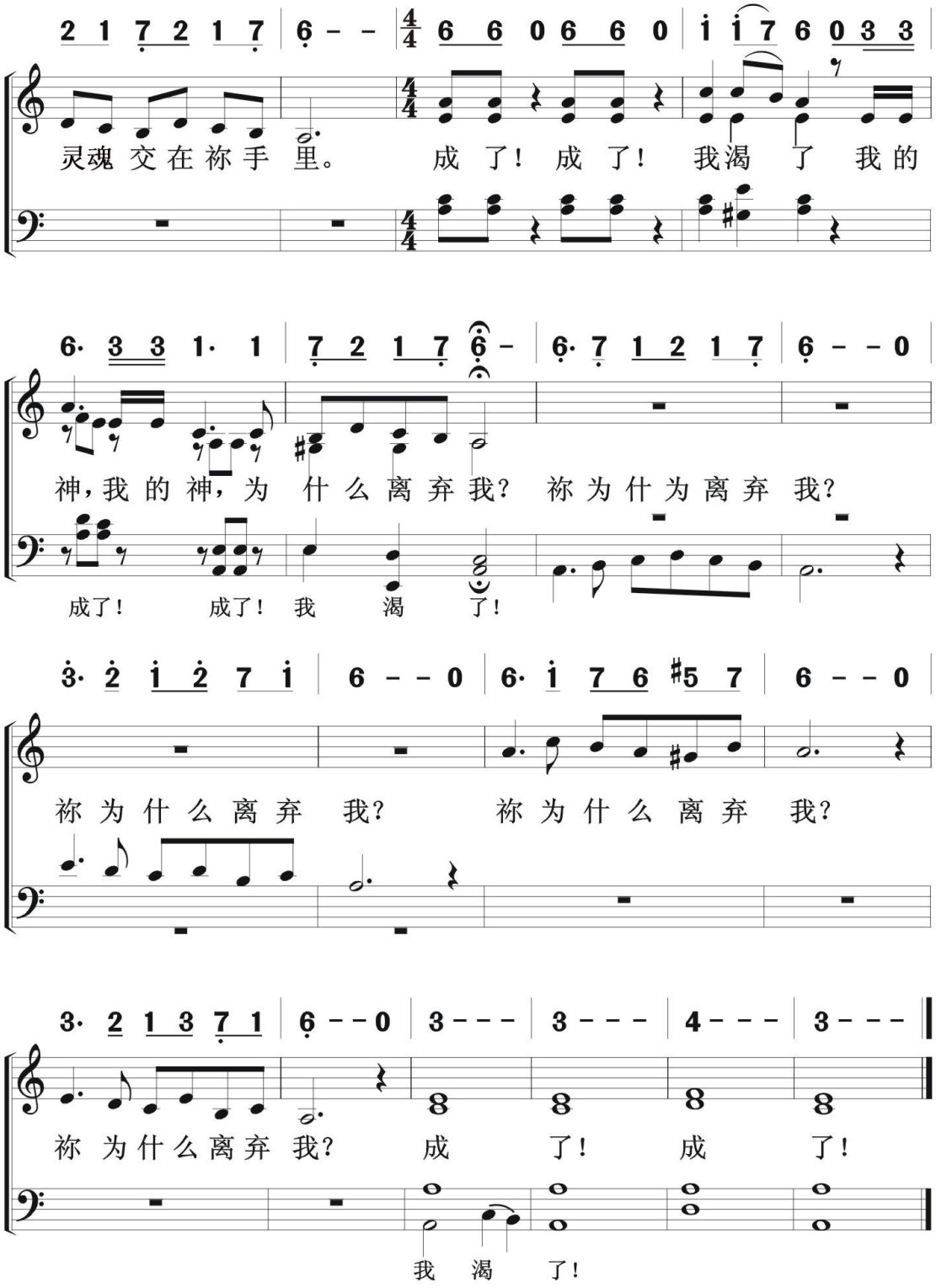
灵魂 交在祢手 里。 成 了! 成 了! 我渴 了 我的
神,我的神,为 什么离弃我? 祢为什为离弃 我?
成了! 成了! 我 渴 了!
祢为什么离弃 我? 祢为什么离弃 我?
祢为什么离弃 我? 成 了! 成 了!
我 渴 了!

特殊诗歌
经　文

圣灵的果子　650

The Fruits Of The Spirit

（加5：22.23）

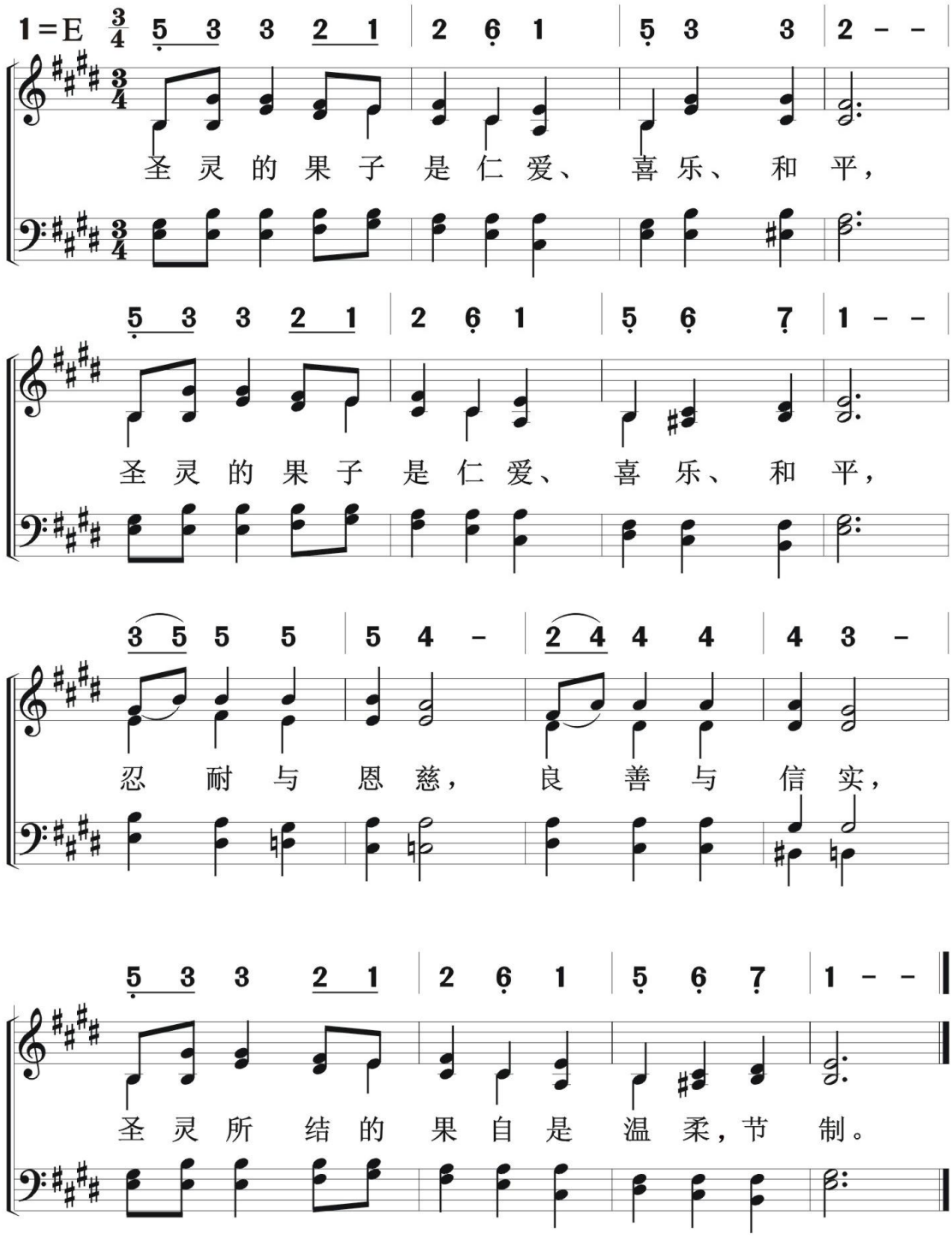

651 施比受更为有福

特殊诗歌
经　　文

It Is More Blessed to Give

（徒20：35）

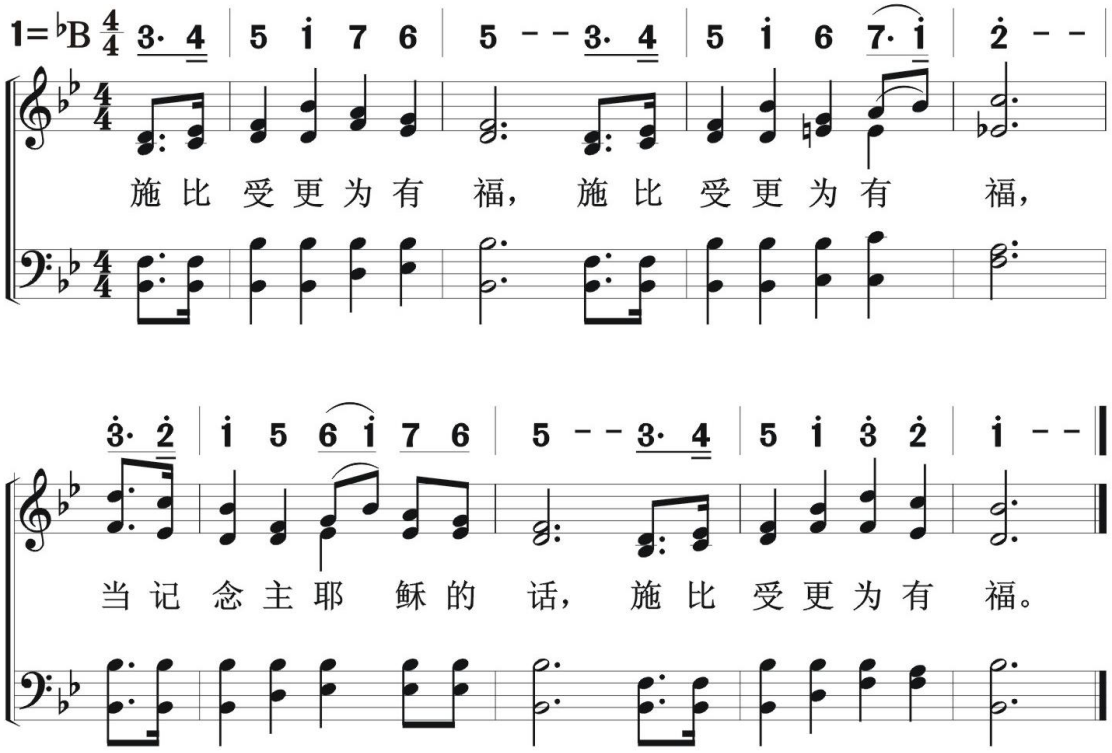

特殊诗歌
经　文

天离地何等高　652

As The Heavens Are High Above the Earth

（诗103：11 - 13）

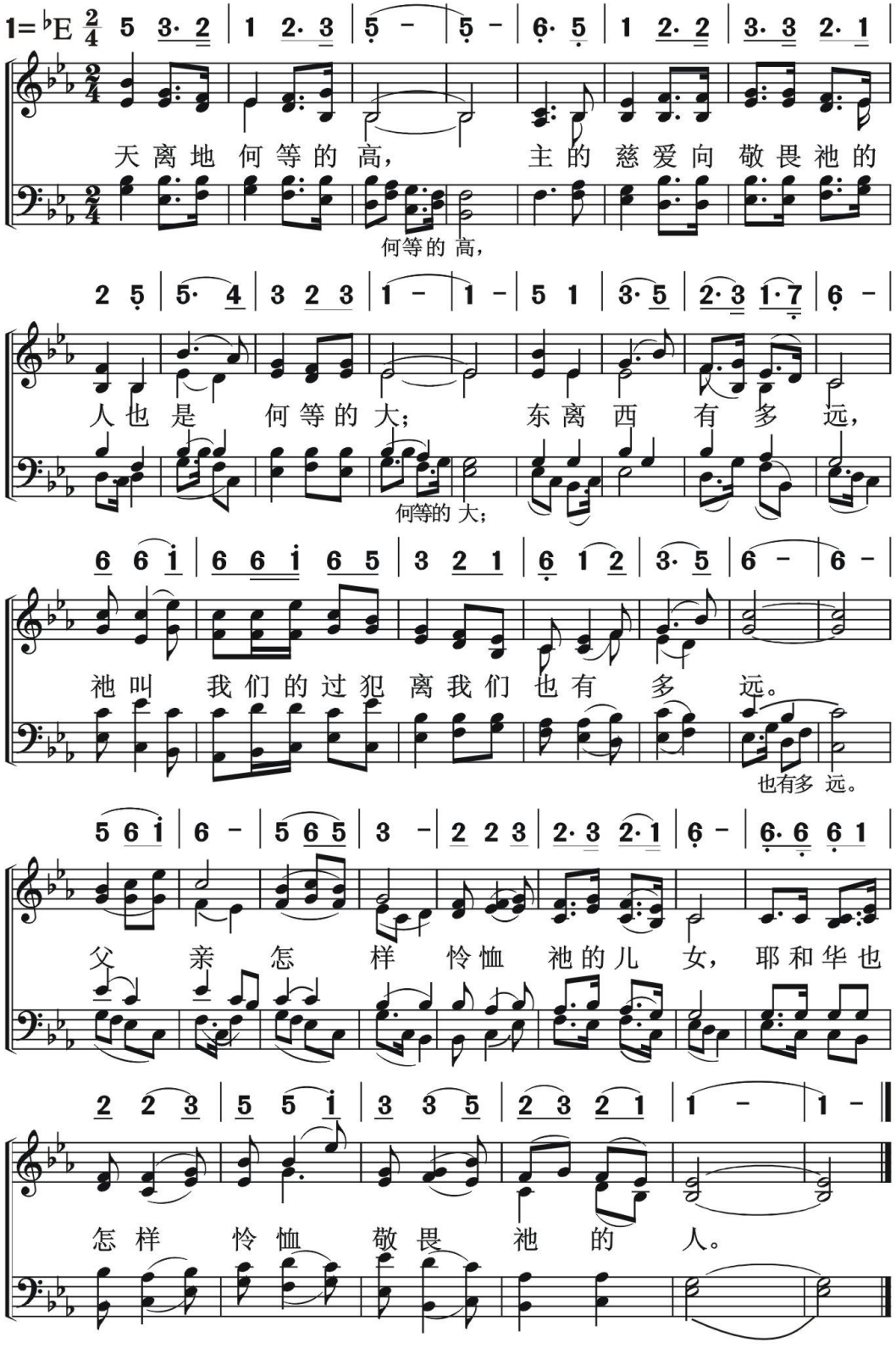

653 为我造清洁的心

特殊诗歌
经　文

Create In Me A Clean Heart

（诗51：10 - 12）

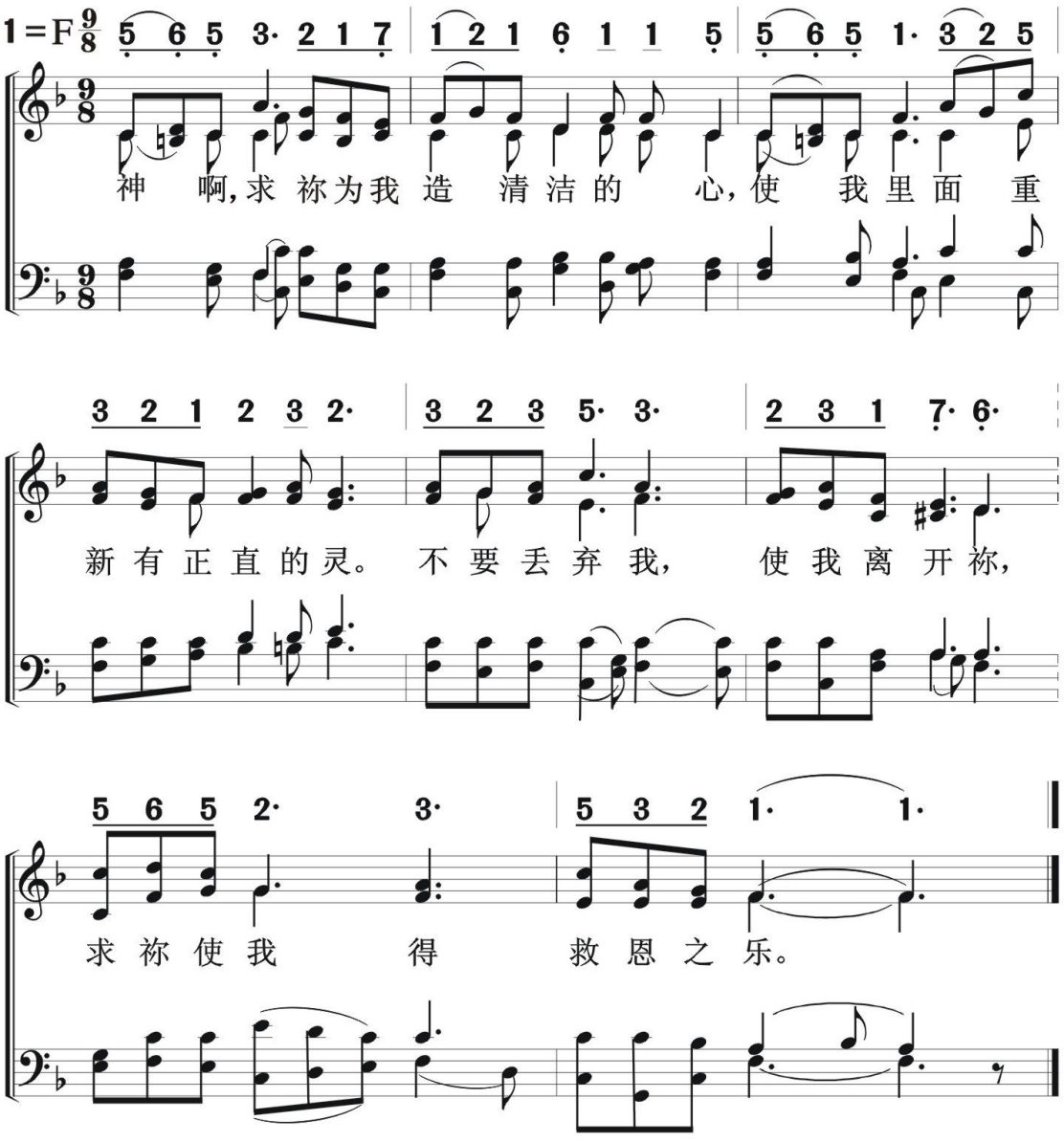

特殊诗歌
经　文

万物的结局近了

654

The End Of All Things Is At Hand

（彼前4：7-8）

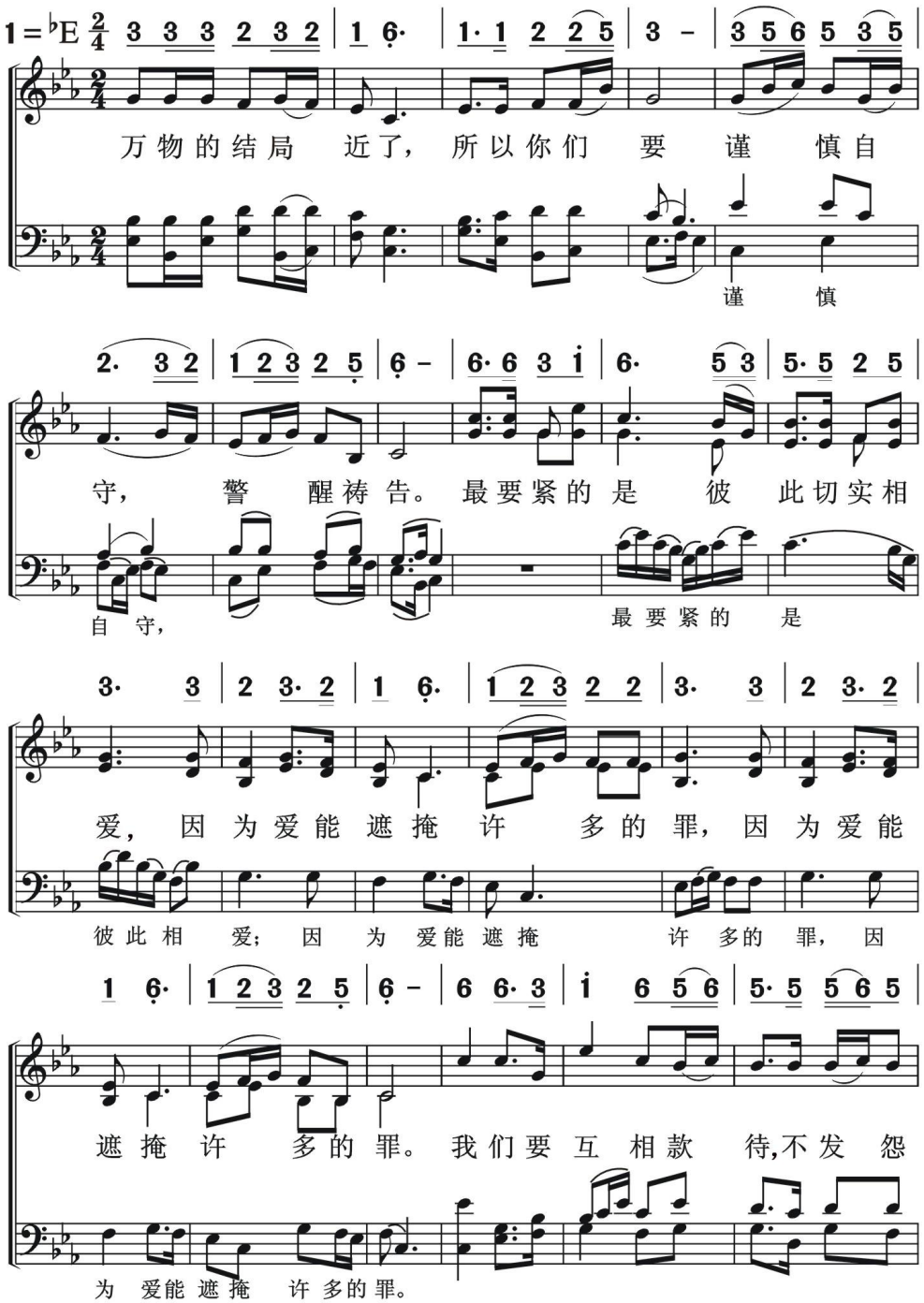

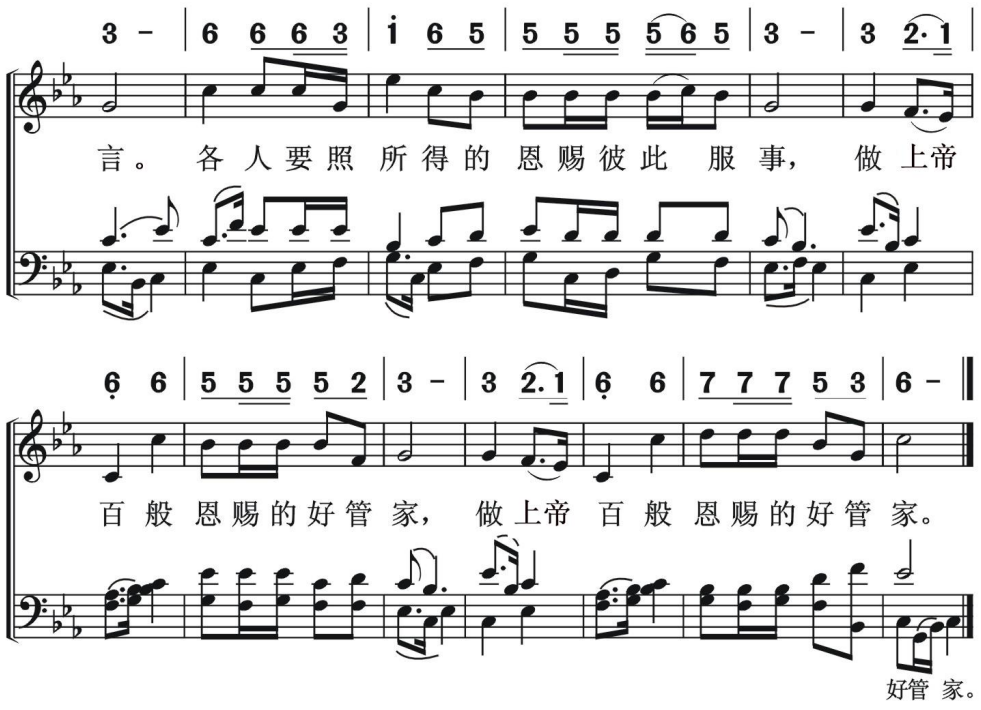
3 - | 6 6 6 3 | i 6 5 | 5 5 5 5 6 5 | 3 - | 3 2·1 |
言。 各人要照所得的恩赐彼此服事， 做上帝
6 6 | 5 5 5 5 2 | 3 - | 3 2.1 | 6 6 | 7 7 7 5 3 | 6 - |
百般恩赐的好管家， 做上帝百般恩赐的好管家。
好管家。

特殊诗歌
经　文

万军之耶和华

655

Jehovah of Hosts

（诗84：1 - 12）

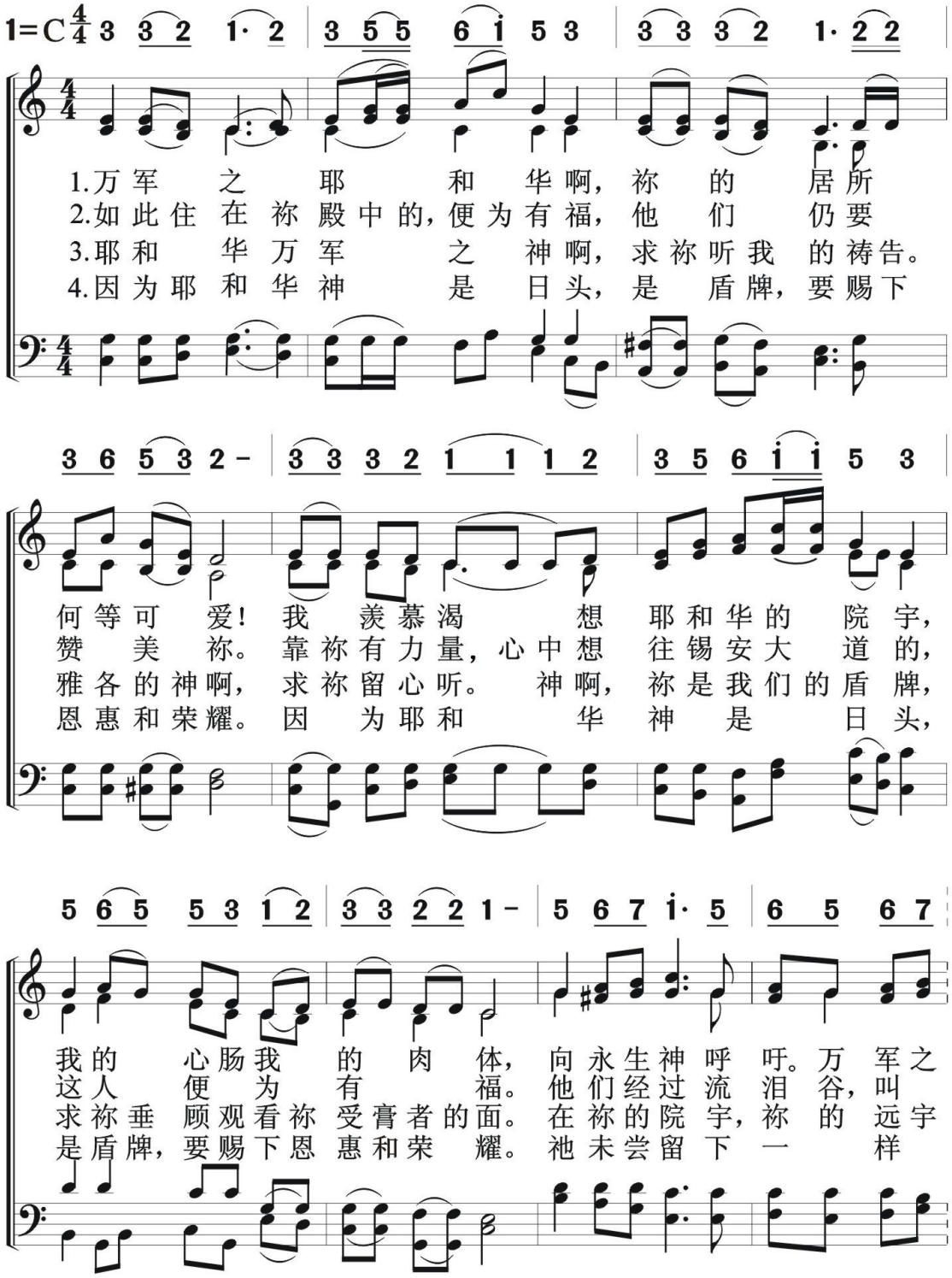

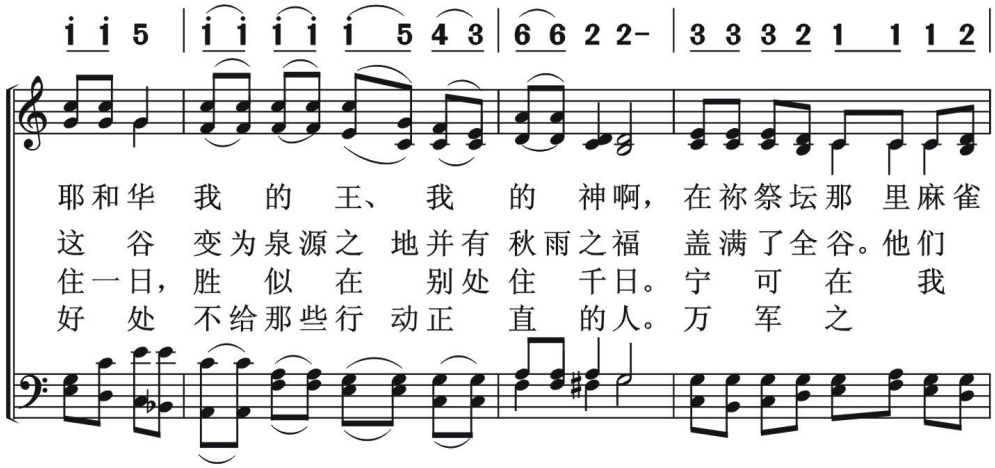
耶和华 我 的 王、 我 的 神啊， 在祢祭坛那 里麻雀
这 谷 变为泉源之 地并有 秋雨之福 盖满了全谷。他 们
住一日， 胜 似 在 别处住 千日。宁 可 在 我
好 处 不给那些行 动正 直 的人。万 军 之

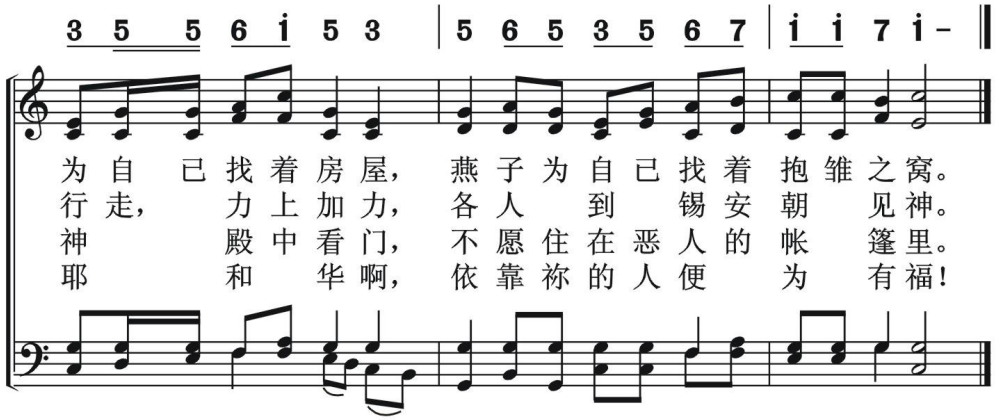
为自 已找着房屋， 燕子为自已找着 抱 雏之窝。
行走， 力上加力， 各人 到 锡安朝 见神。
神 殿中看门， 不愿住在恶人的 帐 篷里。
耶 和 华啊， 依靠祢的人便 为 有福!

特殊诗歌
经　　文

满园芬芳　　656

Fragrant Garden

（歌4：16）

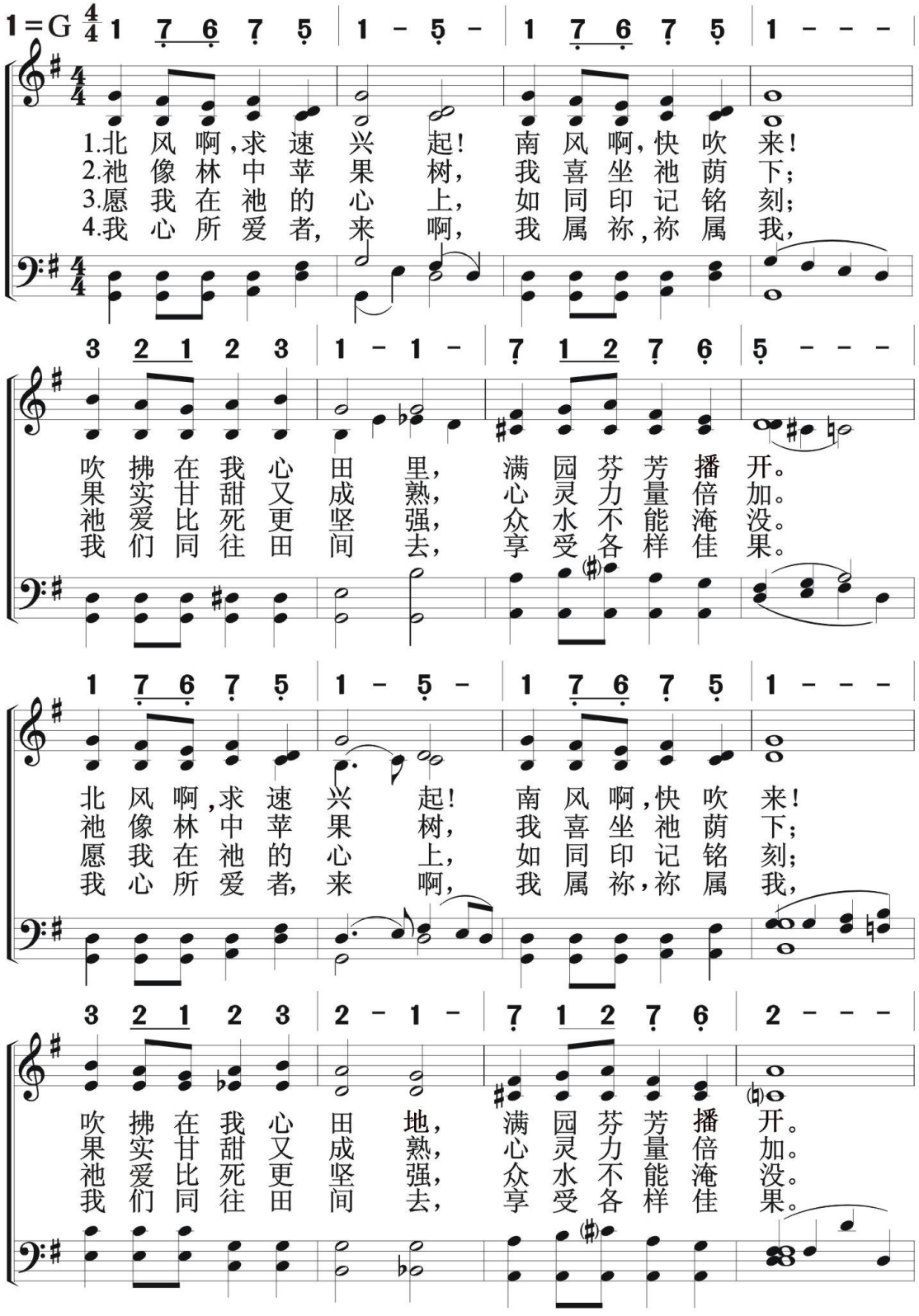

（副歌）

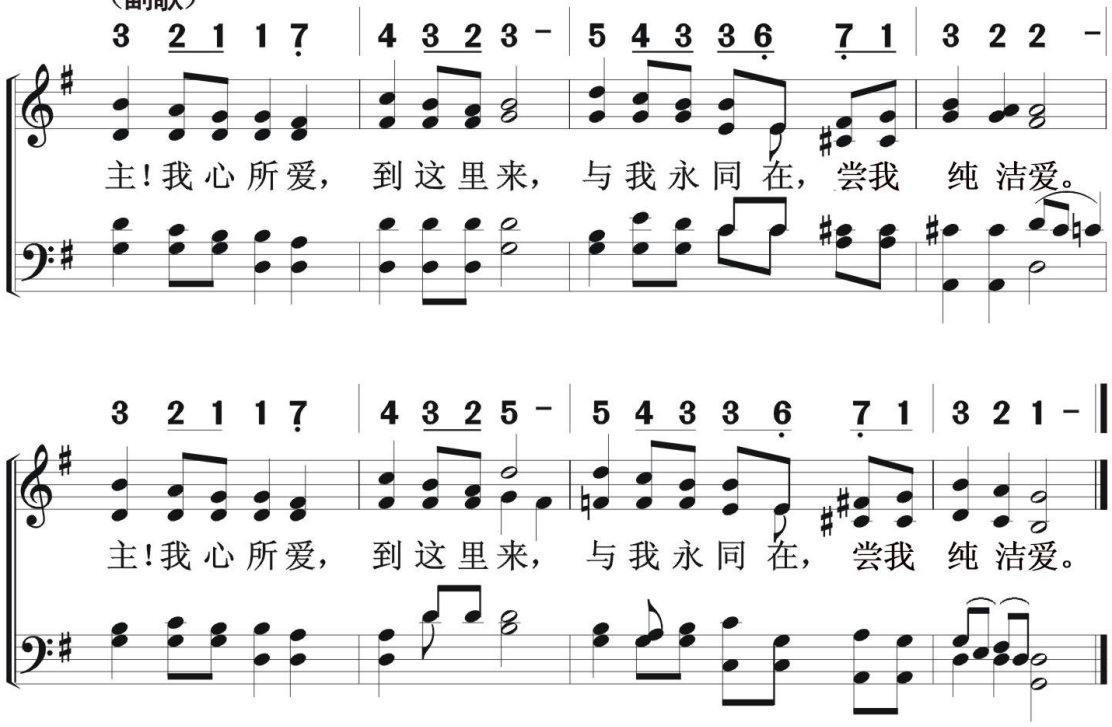
3 2 1 1 7 | 4 3 2 3 – | 5 4 3 3 6 7 1 | 3 2 2 –
主!我心所爱， 到这里来， 与我永同在，尝我 纯洁爱。
3 2 1 1 7 | 4 3 2 5 – | 5 4 3 3 6 7 1 | 3 2 1 –
主!我心所爱， 到这里来， 与我永同在， 尝我 纯洁爱。

特殊诗歌
经　文

忘记背后

Forgetting the Things Which Are Behind

657

（腓3：13-14）

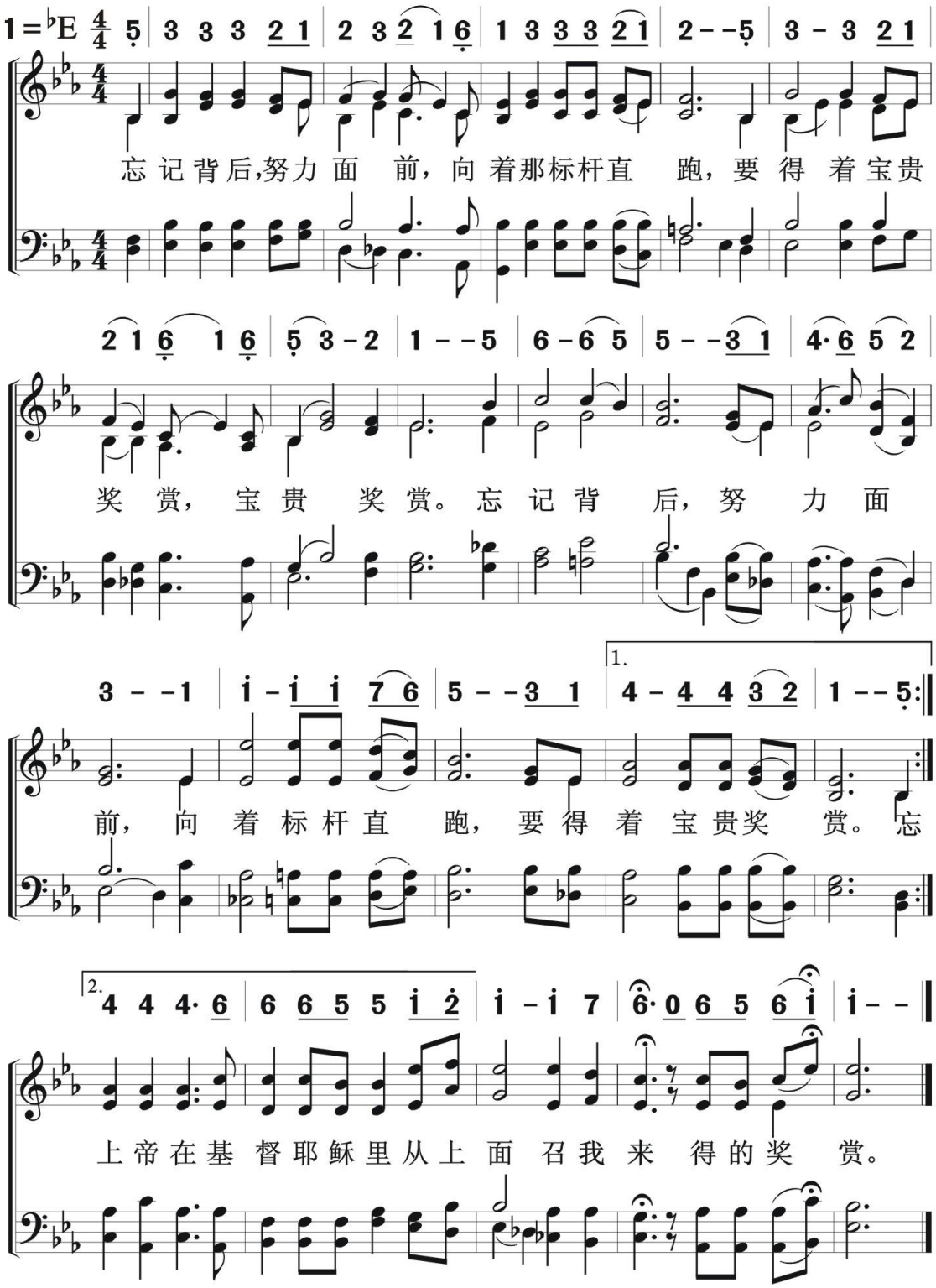

657B 我的心哪

O My Heart

（诗42：5）

特殊诗歌
经　文

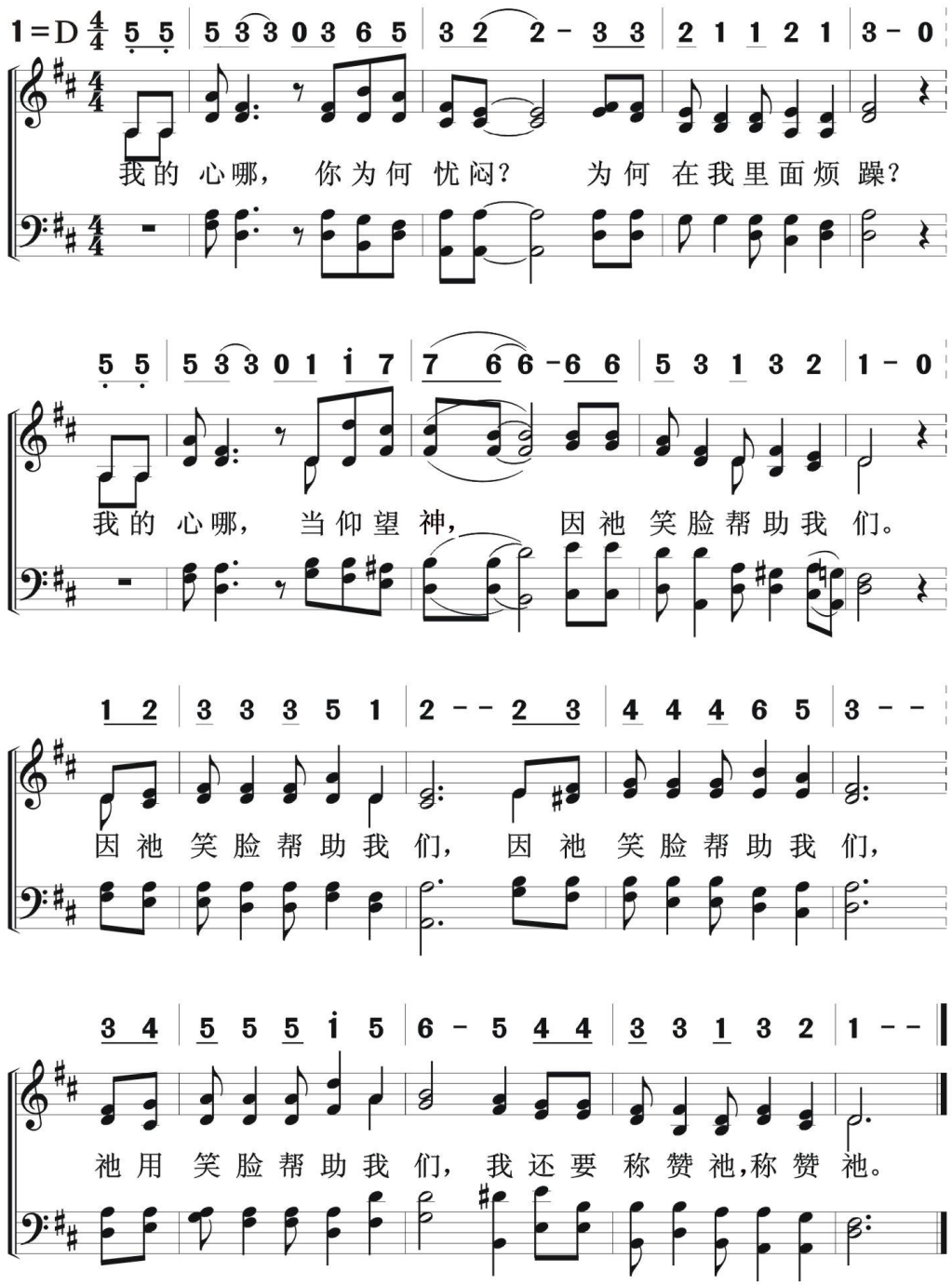

特殊诗歌

经　　文

信心加上德行

In Your Faith Supply Virtue

（彼後1：5–7）

658

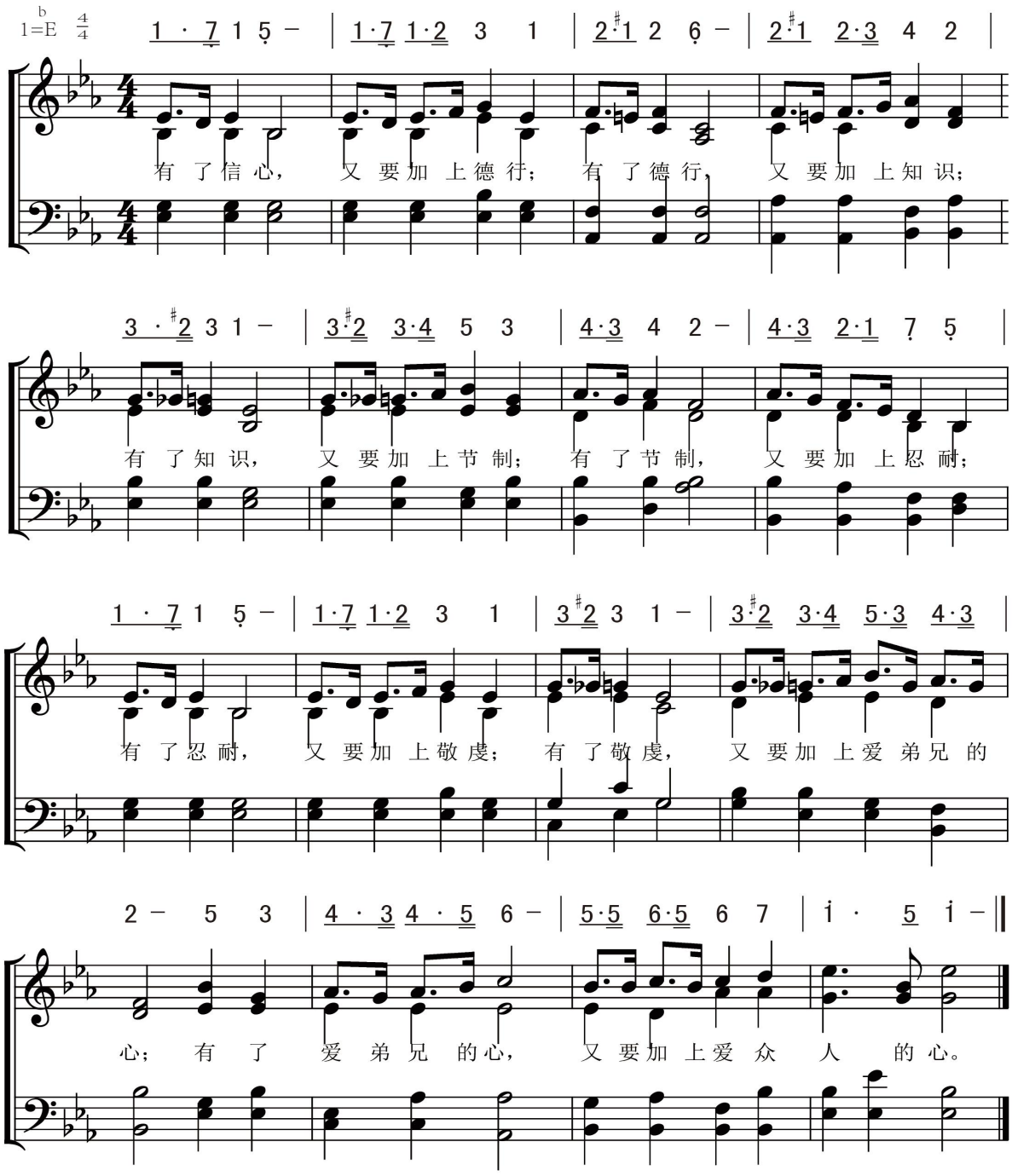

659 等候耶和华的

They That Wait Upon
（赛40：31）

特殊诗歌
经　文

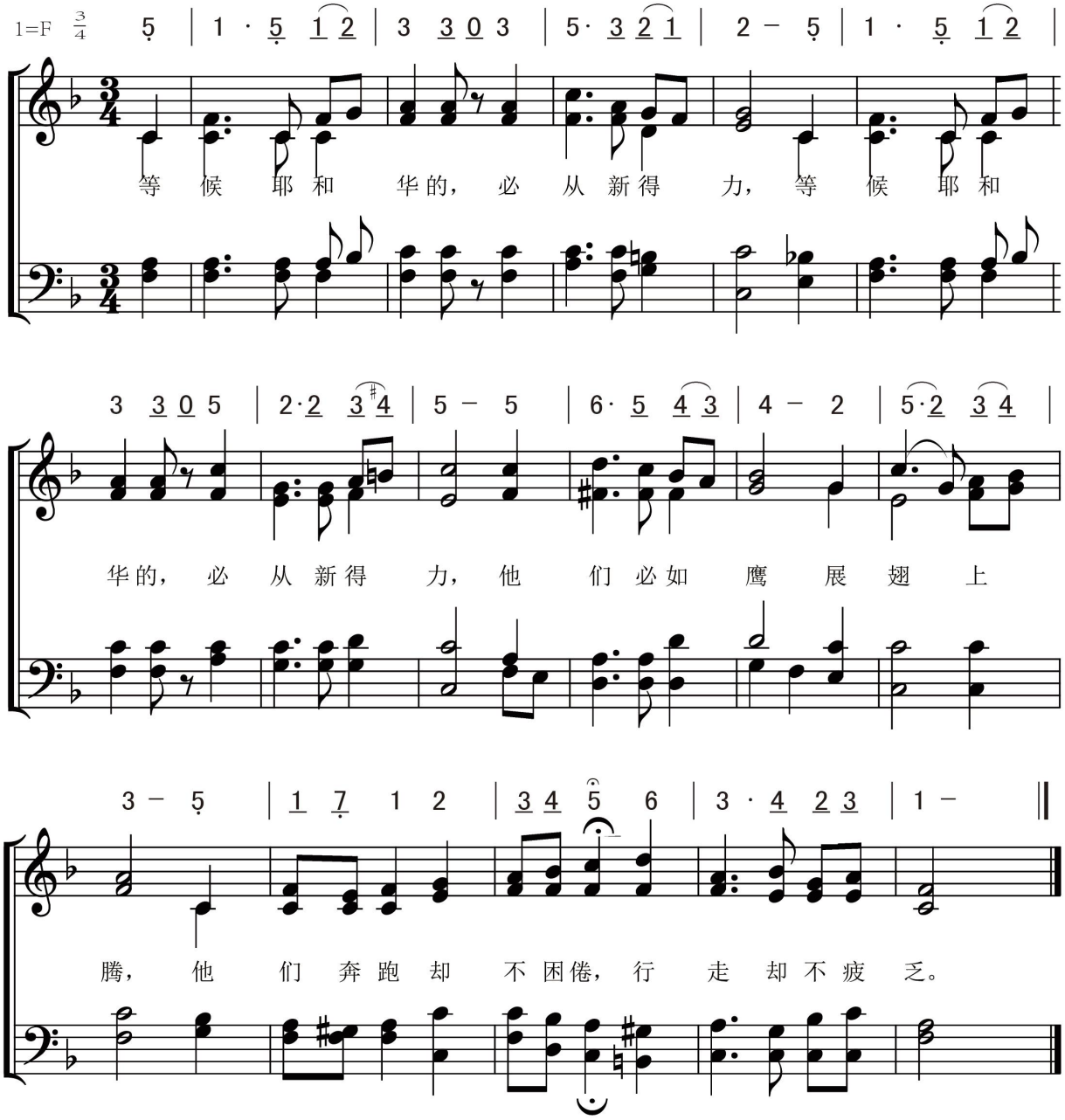

特殊诗歌

经　　文

诗篇121篇

Psalm 121

660

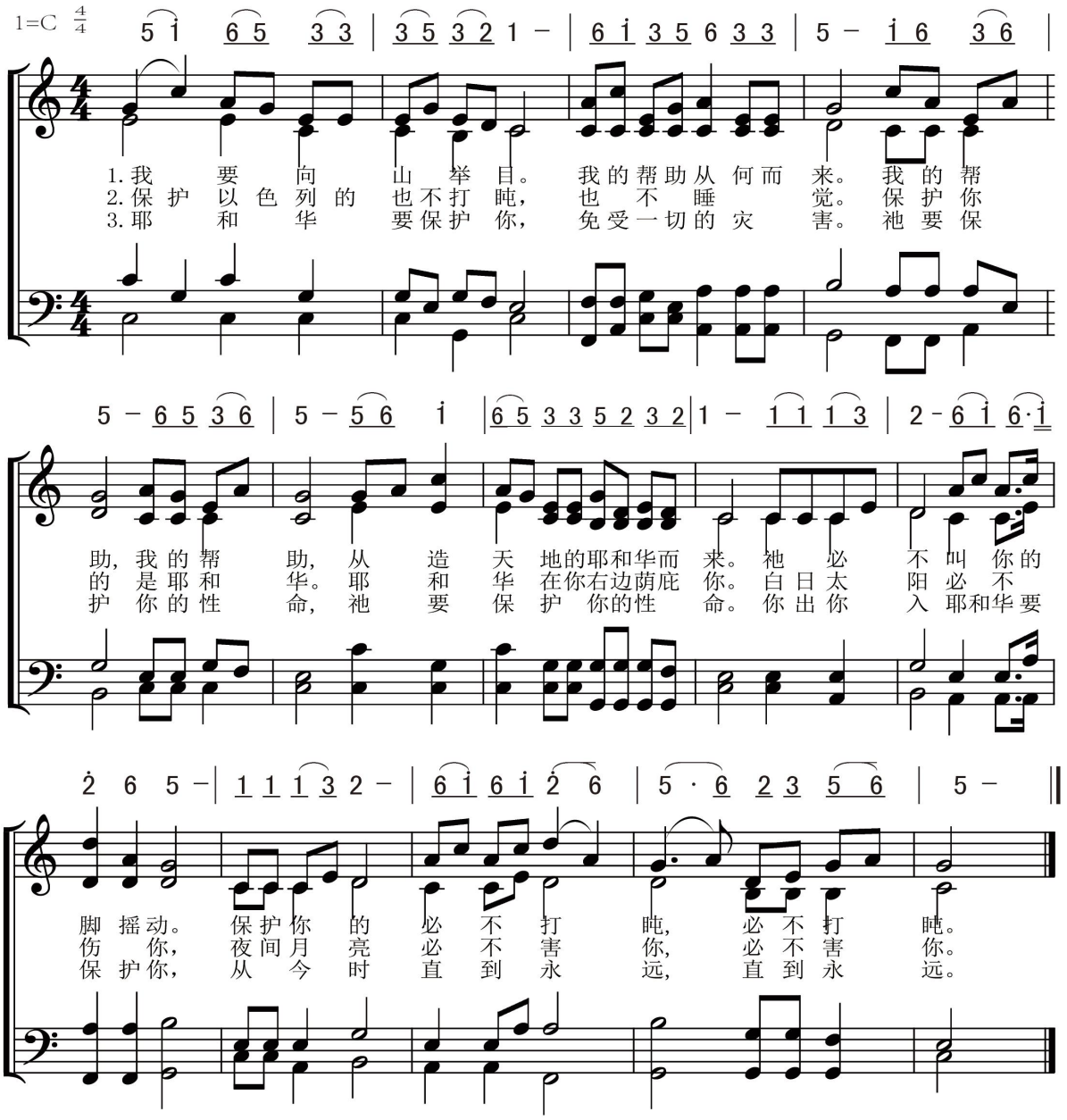

661 我要以诗歌赞美神

特殊诗歌

经　文

I Will Praise the Name of God With A Song

(诗69：30-32)

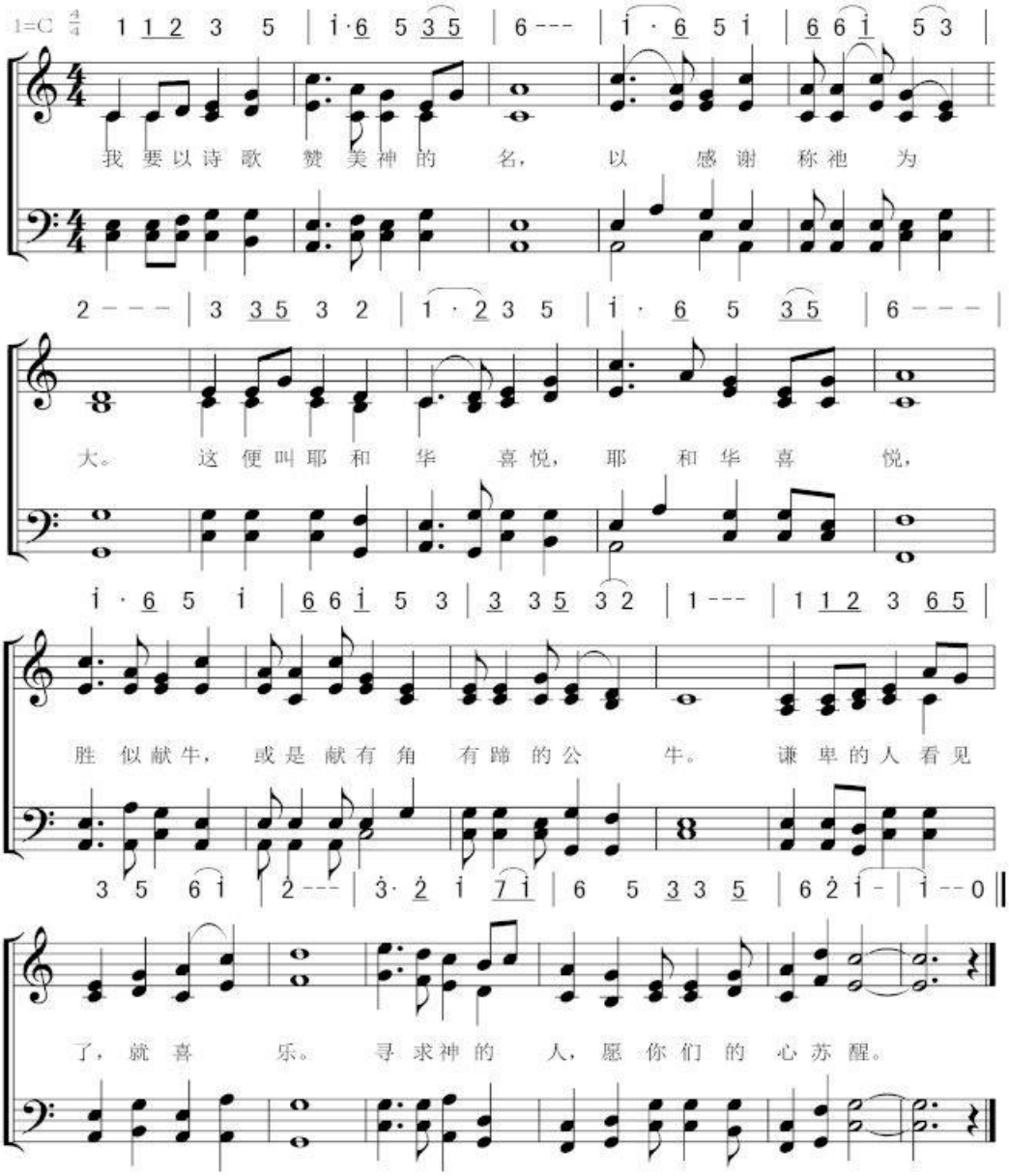

特殊诗歌

经　文

我要向山举目

661B

I Will Lift Up Mine Eyes Unto The Mountains

（诗121：1-4）

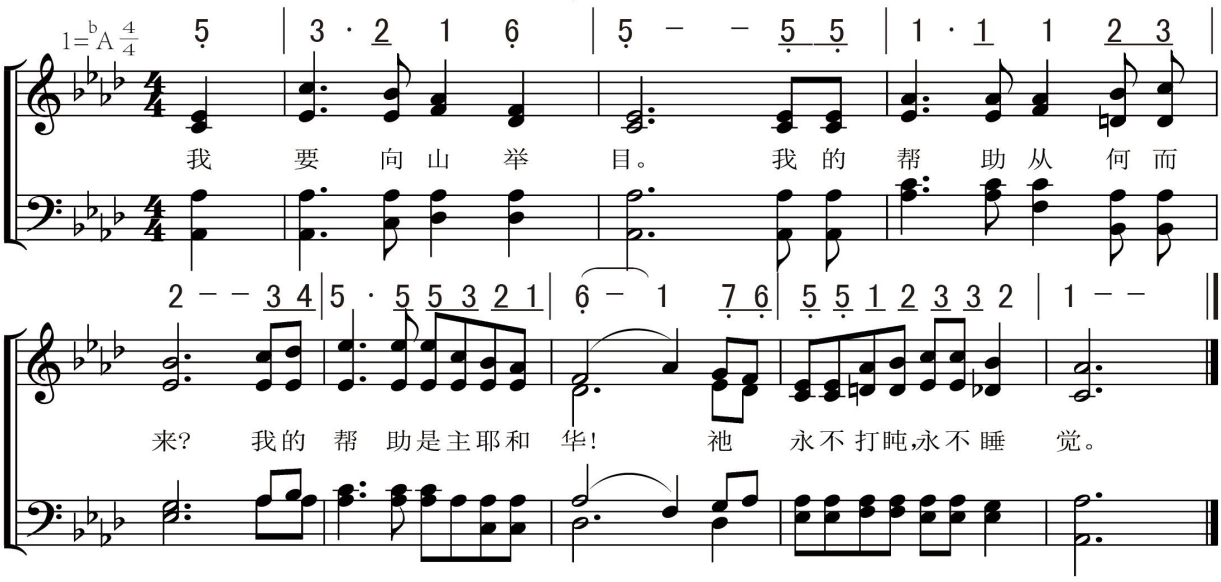

662 愿全地敬畏神

Let All the Earth Fear Jehovah

（诗33:8-12）

特殊诗歌

经　文

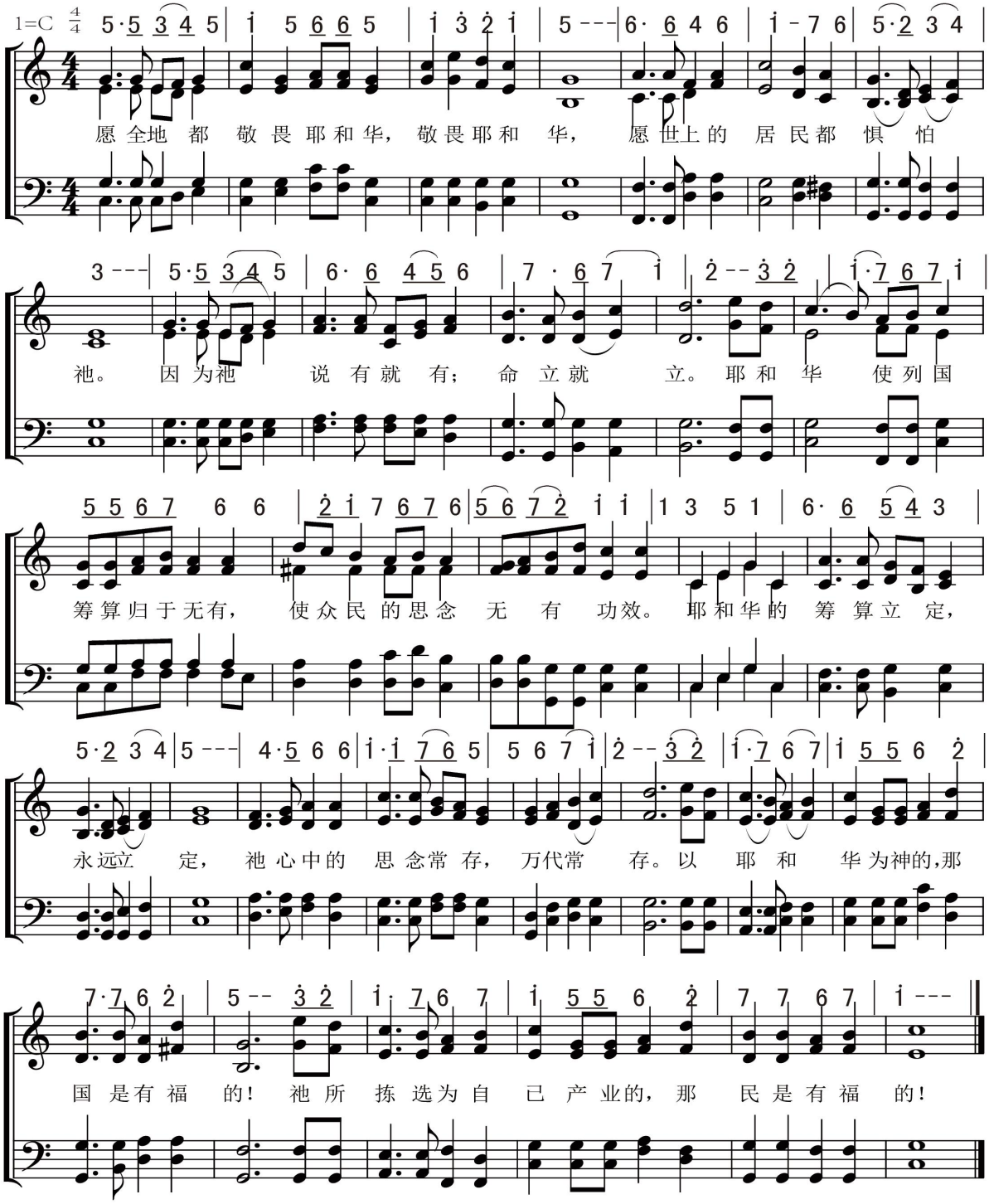

特殊诗歌
经　文

求主保佑　663

Preserve Me，O God

（诗：16）

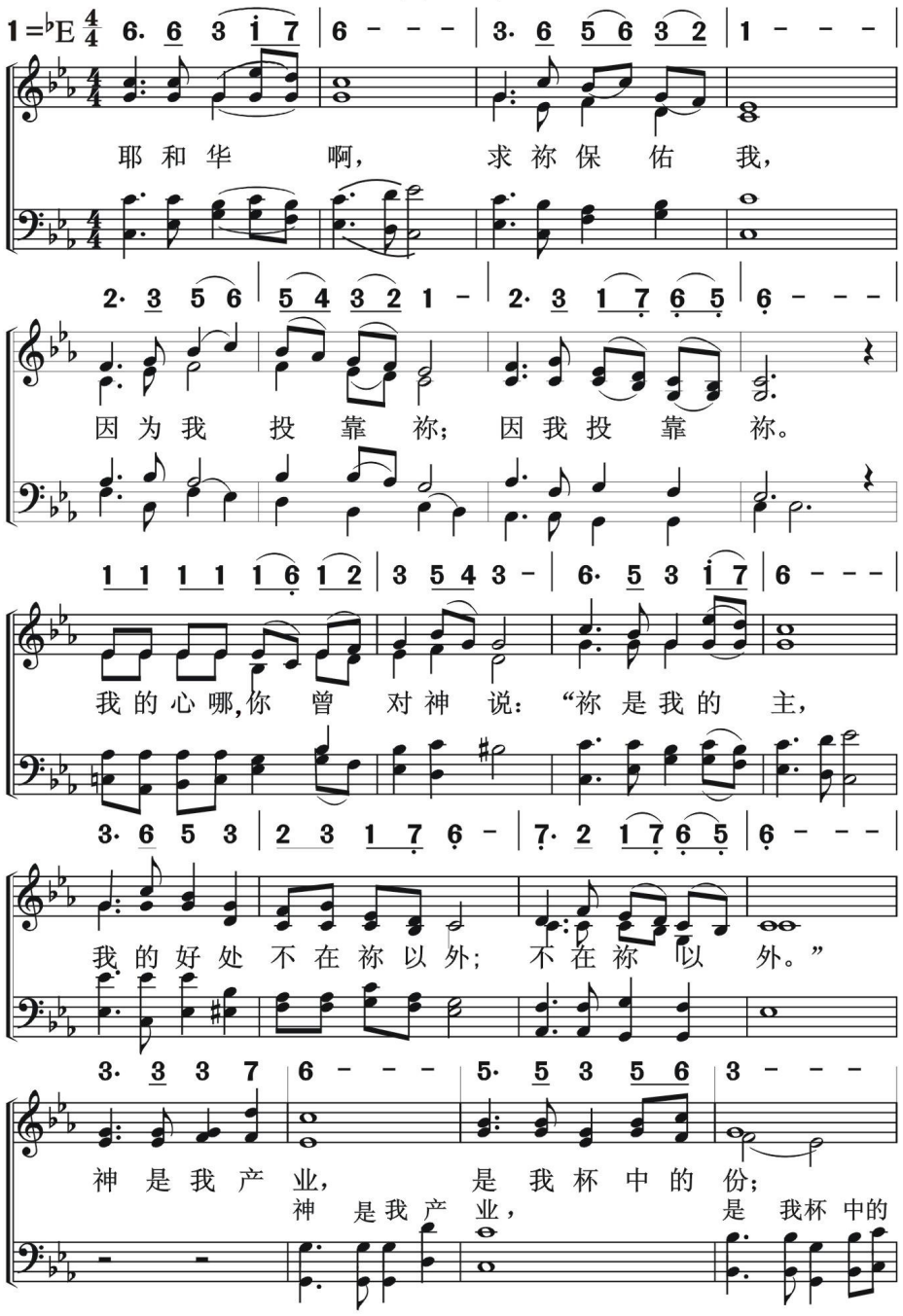

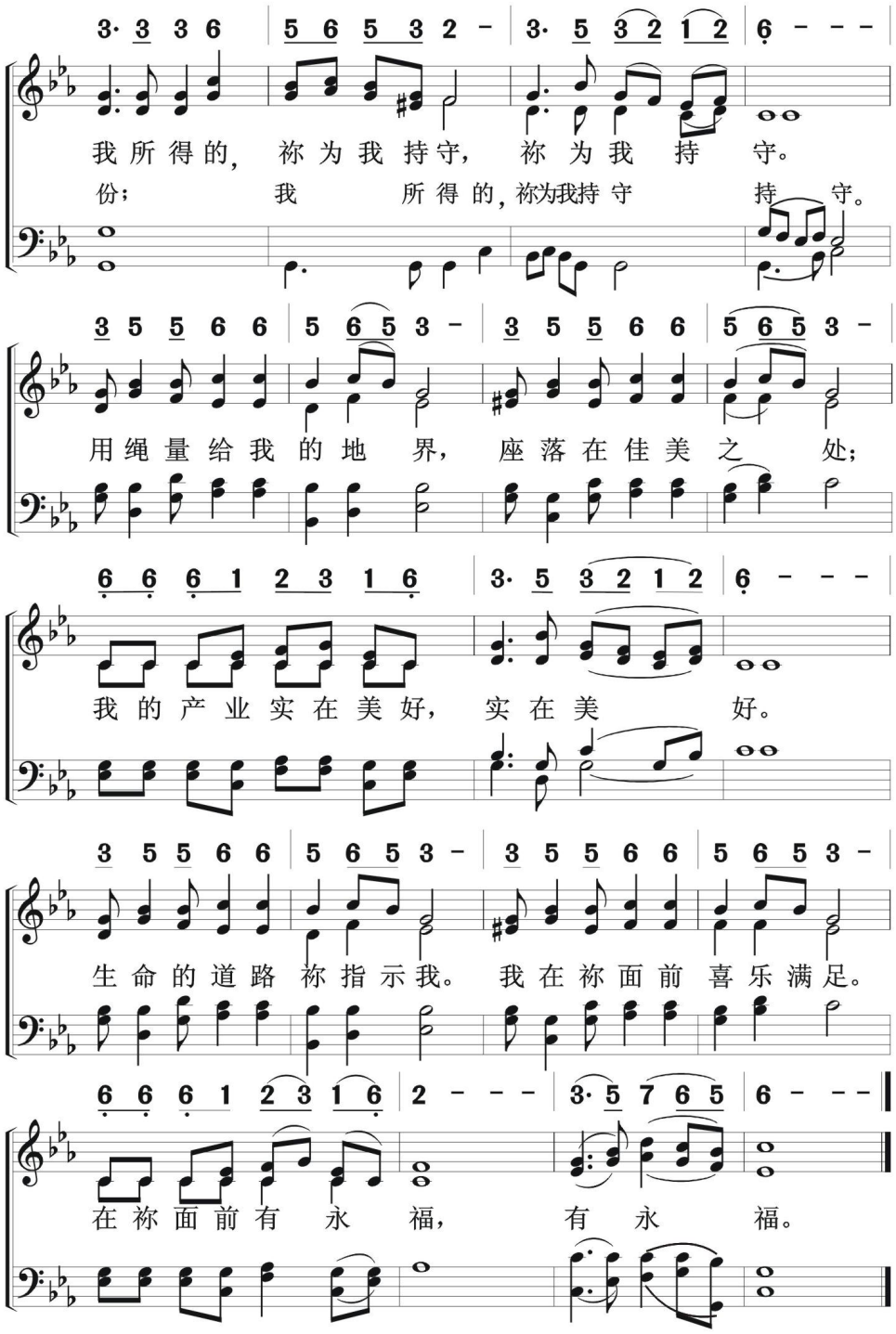
3· 3 3 6 | 5 6 5 3 2 - | 3· 5 3 2 1 2 | 6 - - -
我所得的， 祢为我持守， 祢为我持 守。
份； 我 所得的，祢为我持守 持 守。
3 5 5 6 6 | 5 6 5 3 - | 3 5 5 6 6 | 5 6 5 3 -
用绳量给我的地 界， 座落在佳美之 处；
6 6 6 1 2 3 1 6 | 3· 5 3 2 1 2 | 6 - - -
我的产业实在美好， 实在美 好。
3 5 5 6 6 | 5 6 5 3 - | 3 5 5 6 6 | 5 6 5 3 -
生命的道路 祢指示我。 我在祢面前 喜乐满足。
6 6 6 1 2 3 1 6 | 2 - - - | 3· 5 7 6 5 | 6 - - -
在祢面前有 永 福， 有 永 福。

特殊诗歌
经　　文

基督耶稣降世

664

Jesus Christ Came Into the World

（太26：41）

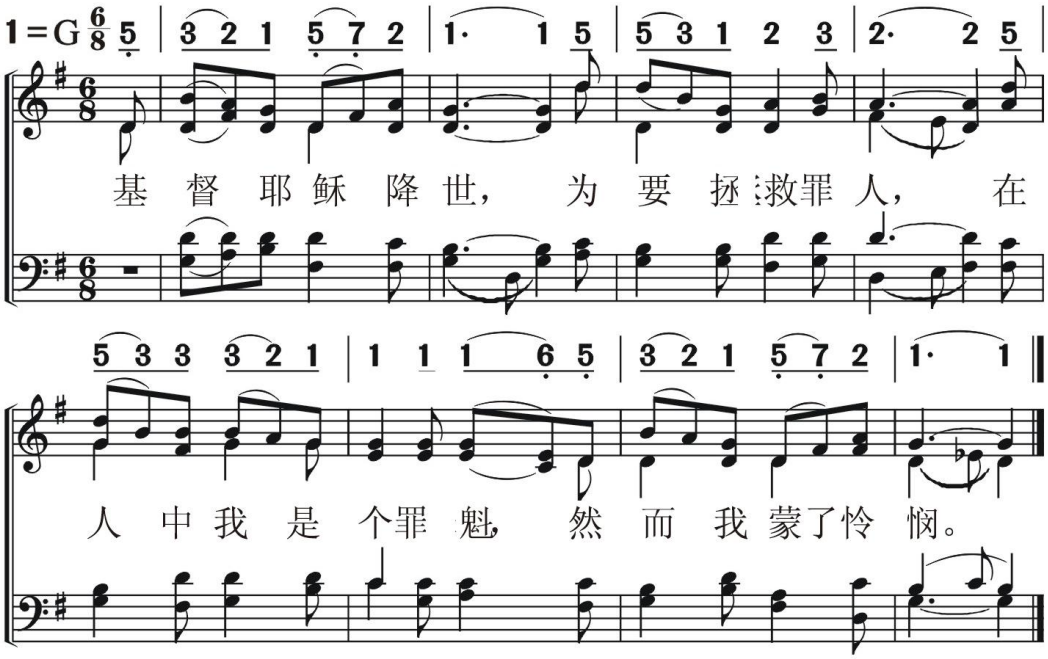

665 神啊 祢荣耀之名

Lord，Blessed Be Thy Glorious Name

（尼9：5-6）

特殊诗歌
经　　文

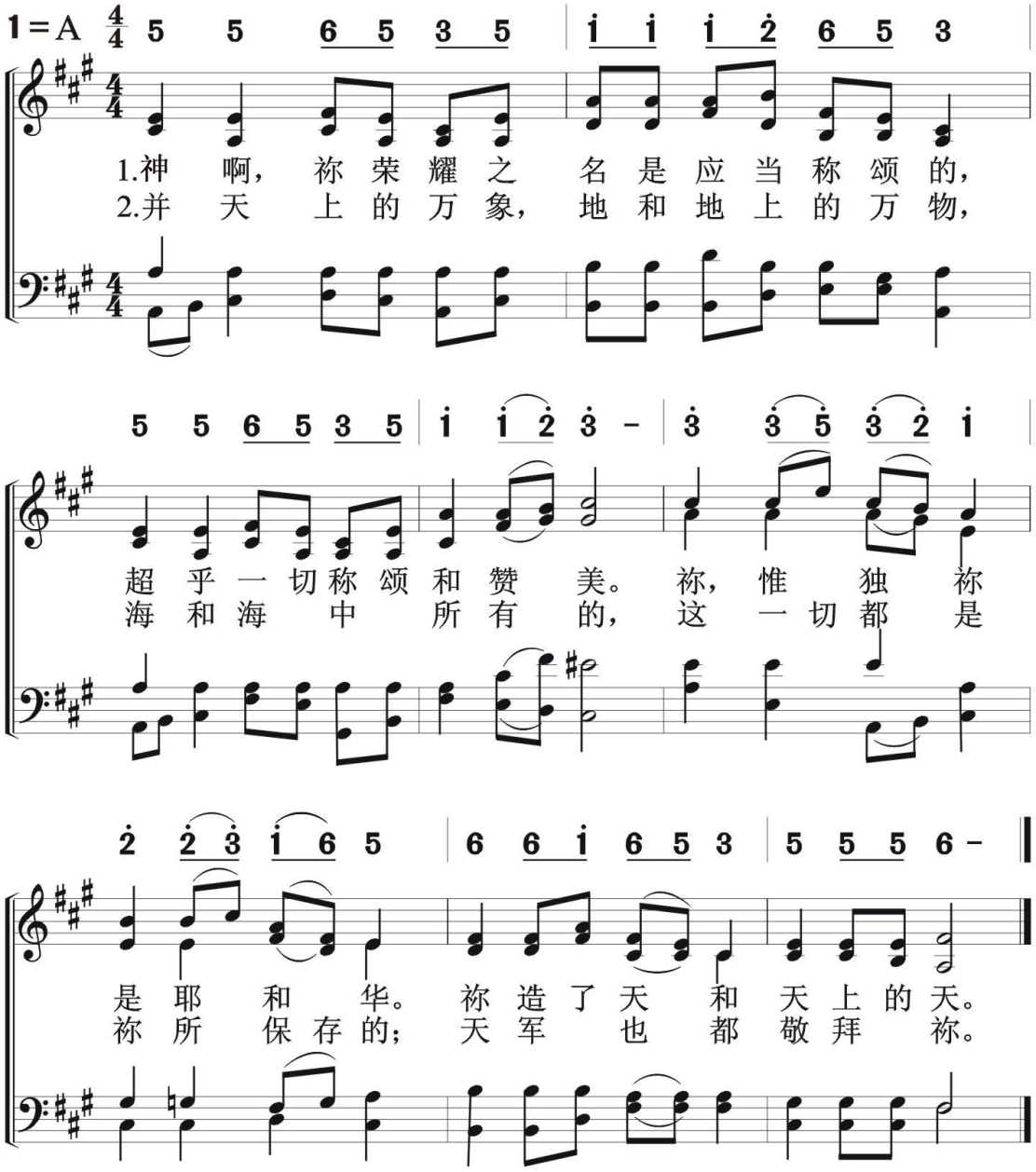

666 愿神怜悯我们

特殊诗歌
经　文

God Be Merciful Unto Us

（诗67：1-7）

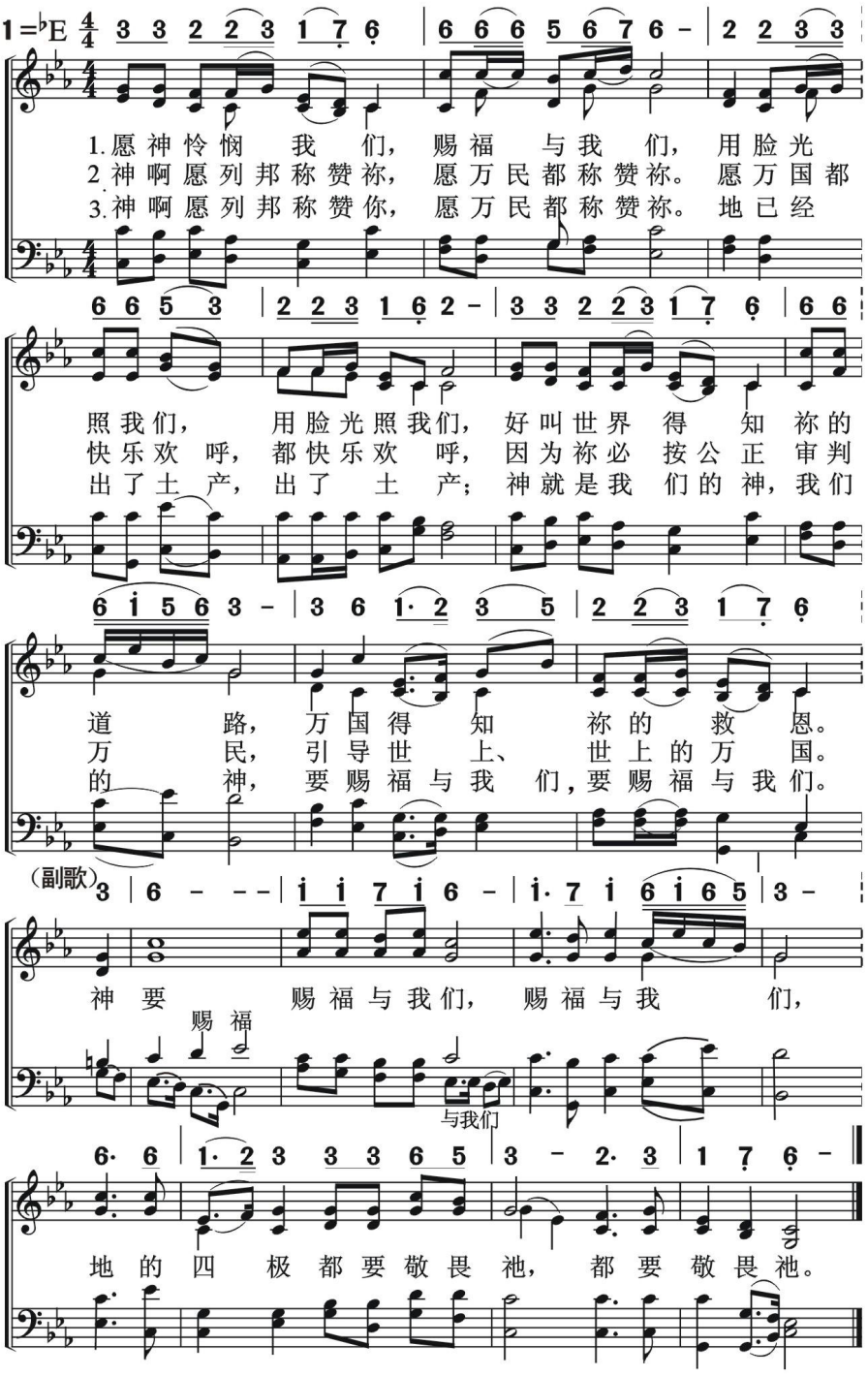

667 神啊，求祢鉴察我

特殊诗歌
经　文

O God，Search Me

（诗139：23、24）

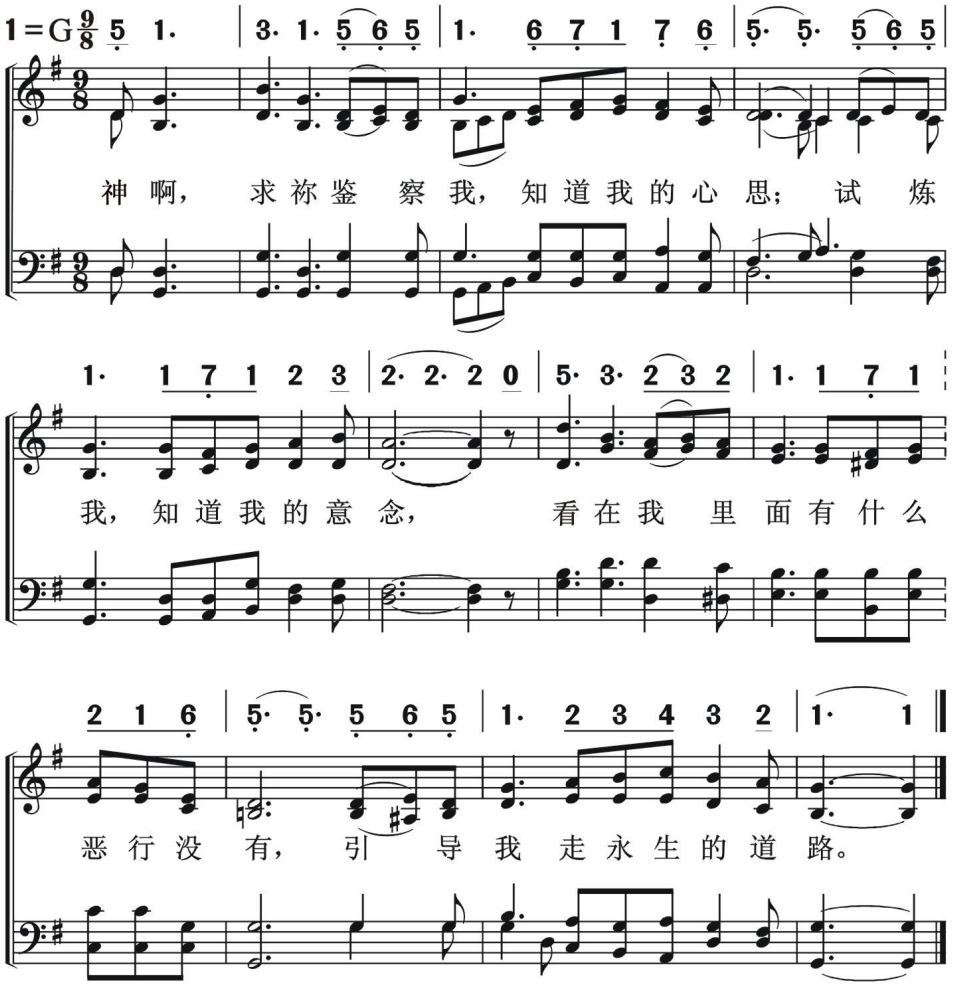

特殊诗歌
经　文

压伤的芦苇　668

The Bruised Reed

（太12：20）

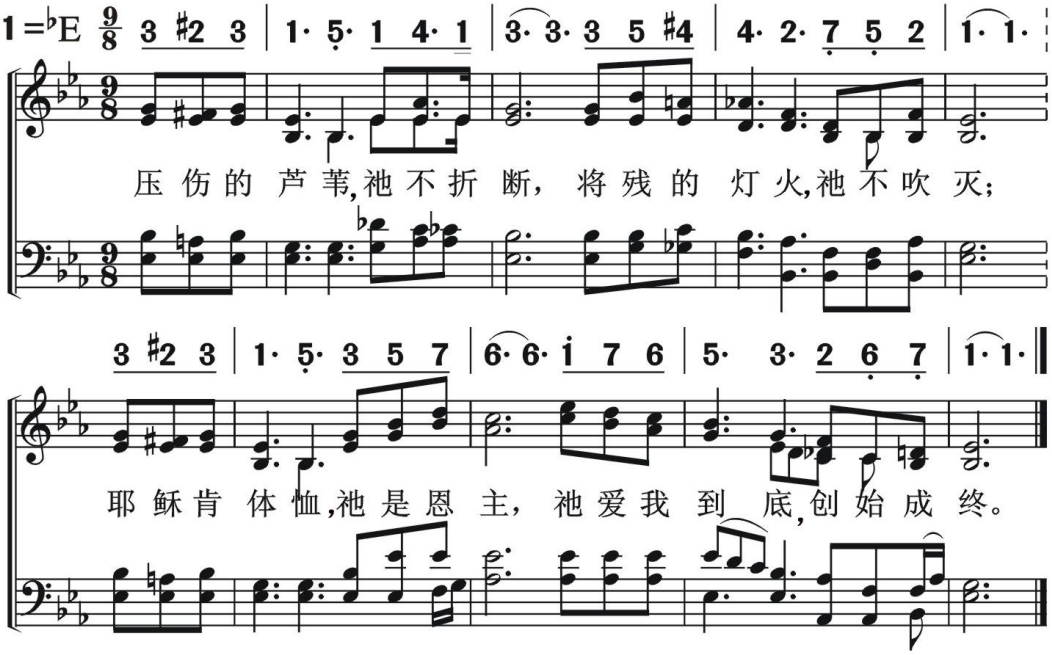

669 诸天述说神荣耀

特殊诗歌
经　文

Psalm 19

（诗：19）

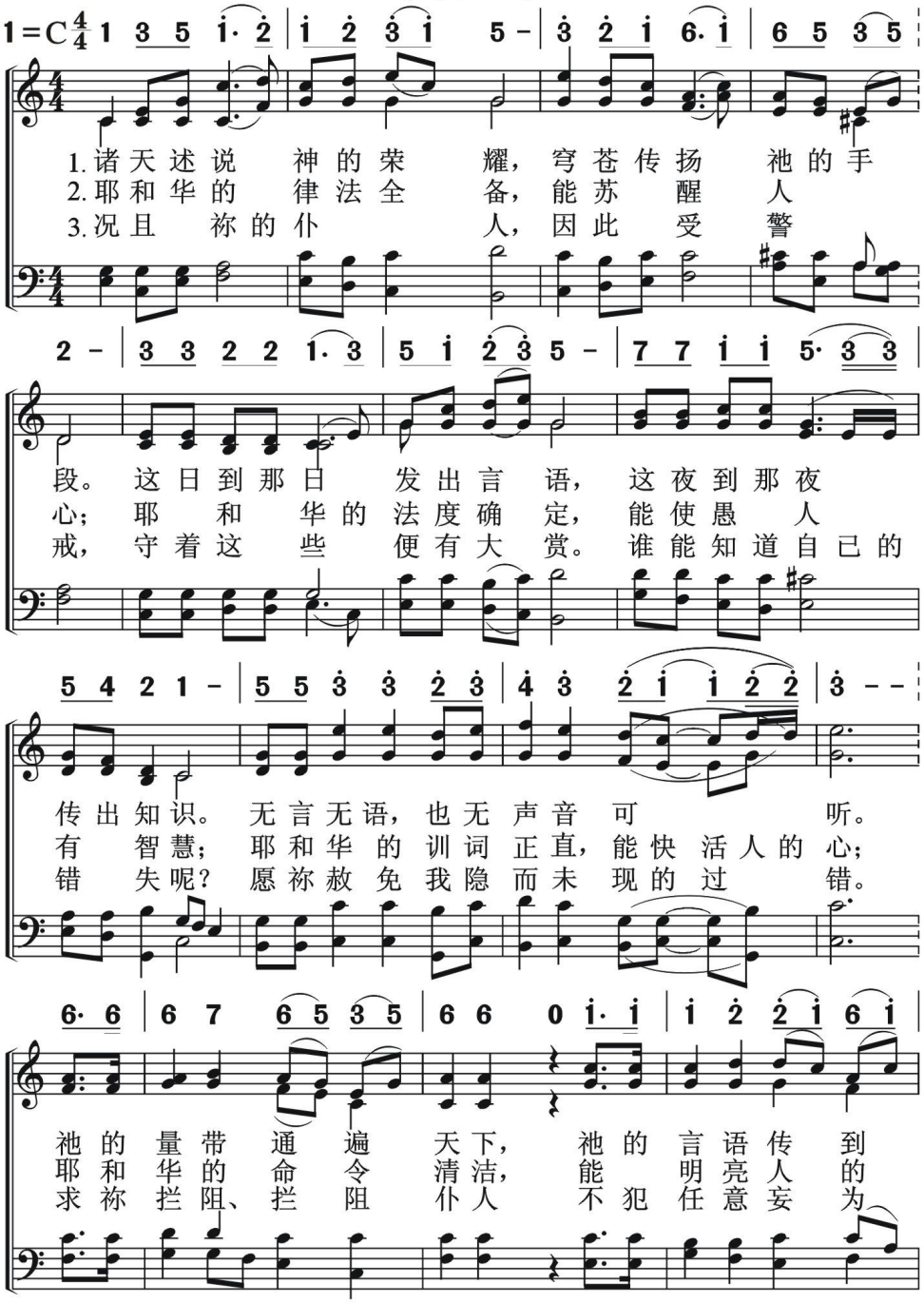

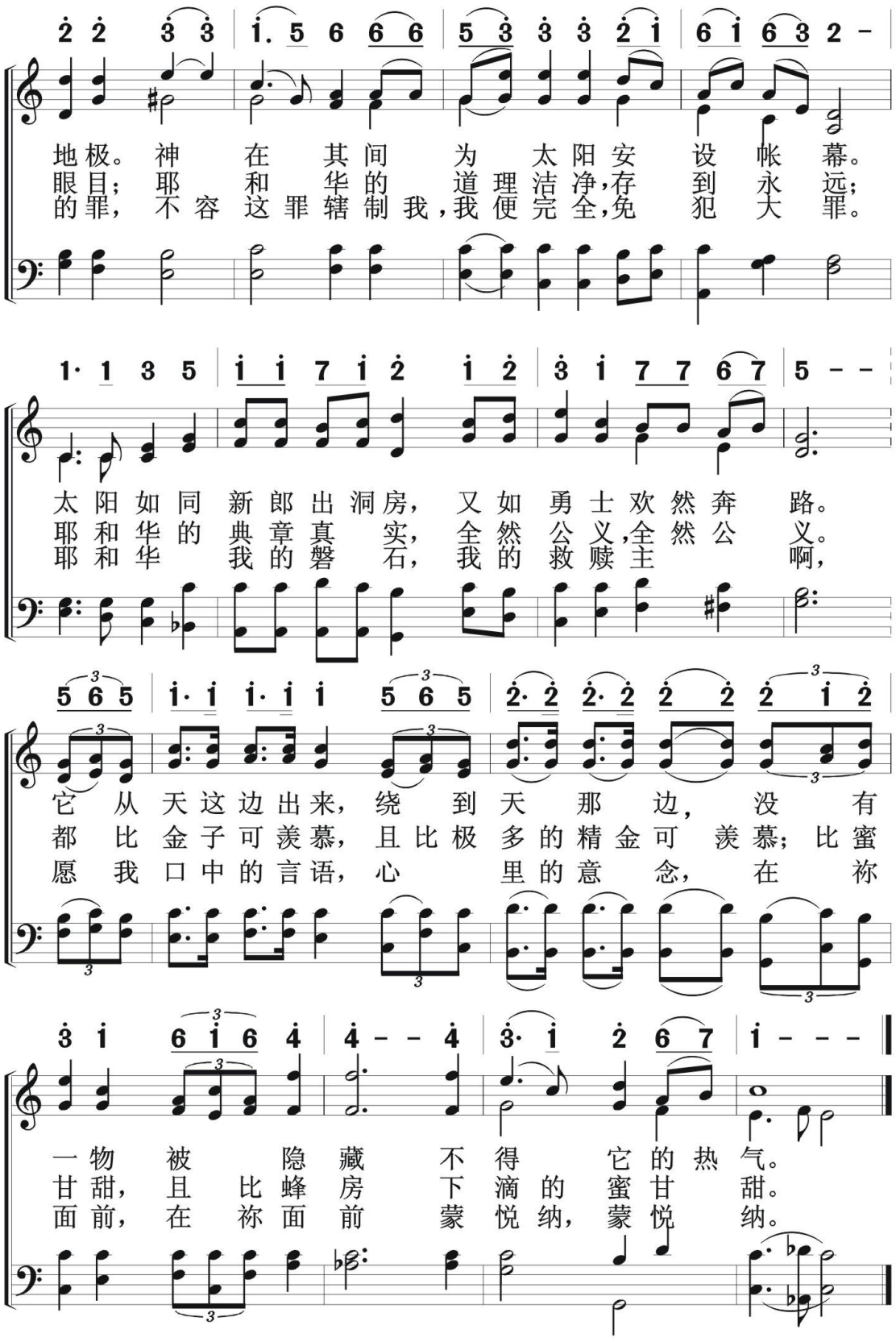
地极。神 在 其间 为 太阳安 设 帐 幕。
眼目；耶 和 华的 道 理洁净，存 到 永 远；
的罪，不容 这 罪辖制 我，我便完全，免 犯 大 罪。
太阳如同新郎出洞房，又如勇士欢然奔 路。
耶和华的典章真 实，全然公义，全然公 义。
耶和华 我的磐 石，我的救赎主 啊，
它从天这边出来，绕 到 天 那 边，没 有
都比金子可羡慕，且比极多的精金可 羡 慕；比 蜜
愿我口中的言语，心 里的意 念，在 祢
一物被 隐 藏 不得 它的热 气。
甘甜，且比蜂房下滴的蜜甘 甜。
面前，在祢面前蒙悦纳，蒙悦 纳。

特殊诗歌
经　文

主　祷　文　670

Lord's Prayer

（太6：9 - 13）

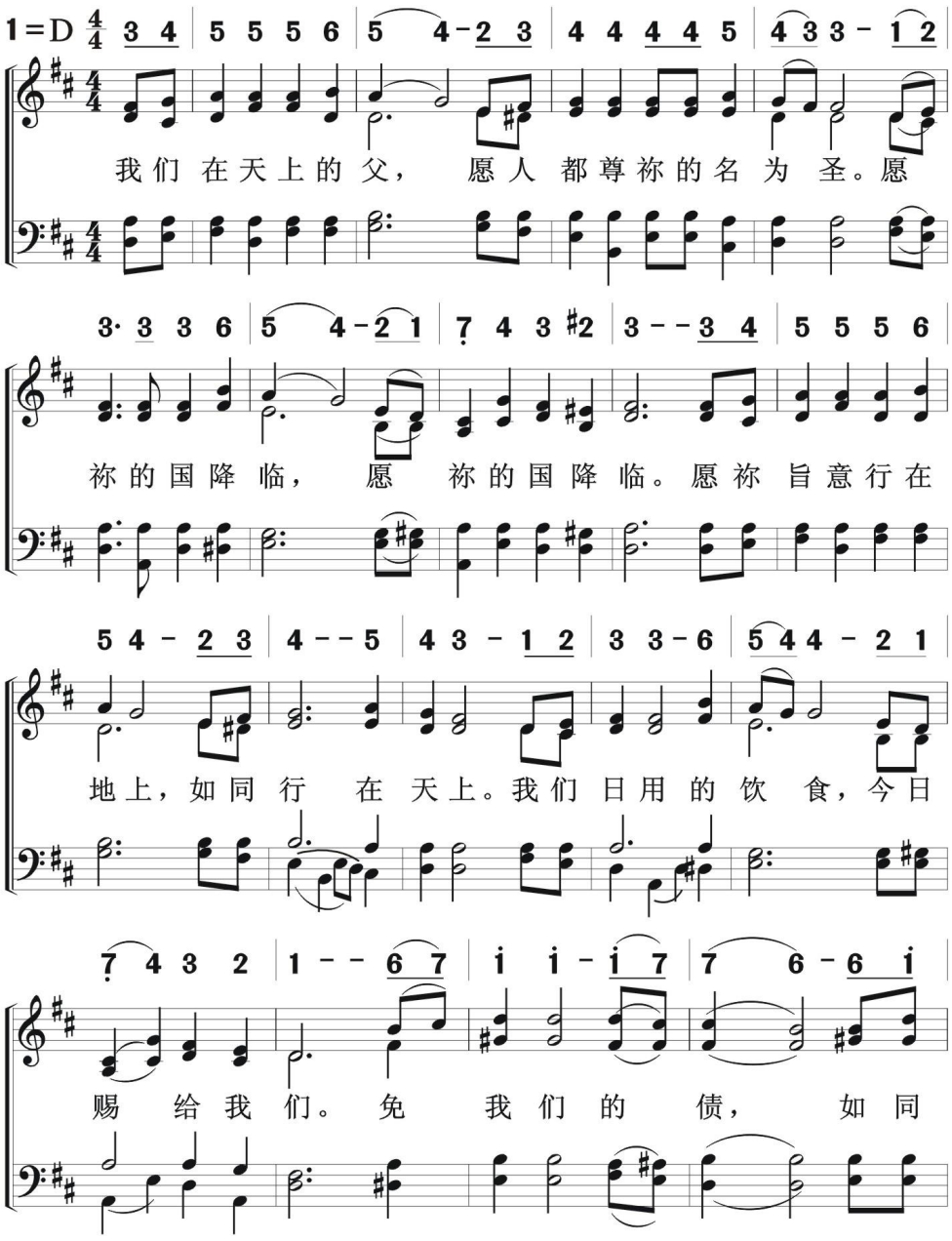

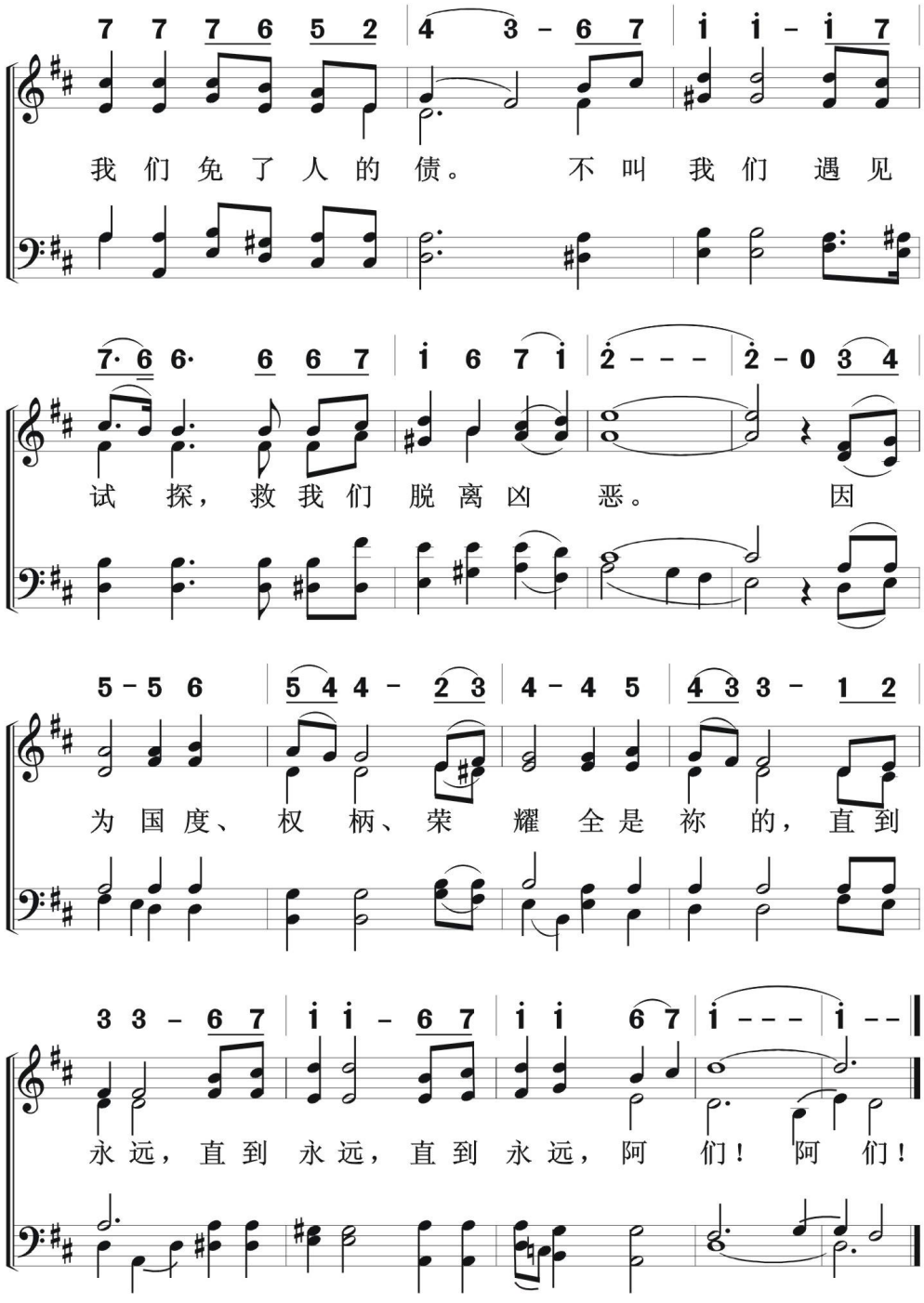
我们免了人的债。 不叫我们遇见
试探，救我们脱离凶恶。 因
为国度、权柄、荣耀全是祢的，直到
永远，直到永远，直到永远，阿们！阿们！

671

归回锡安

Return to Zion

（据《诗篇》126篇）

特殊诗歌
经文

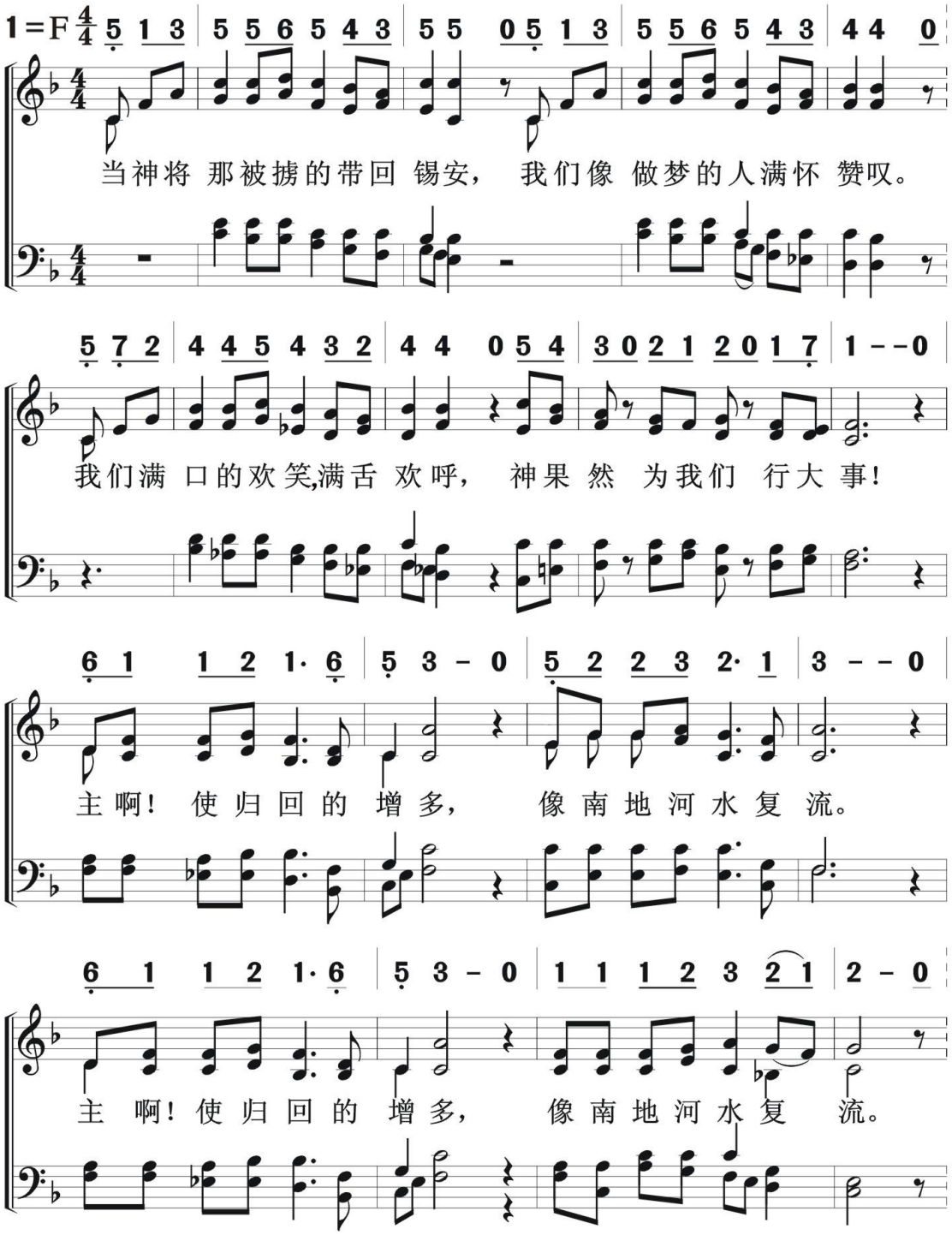

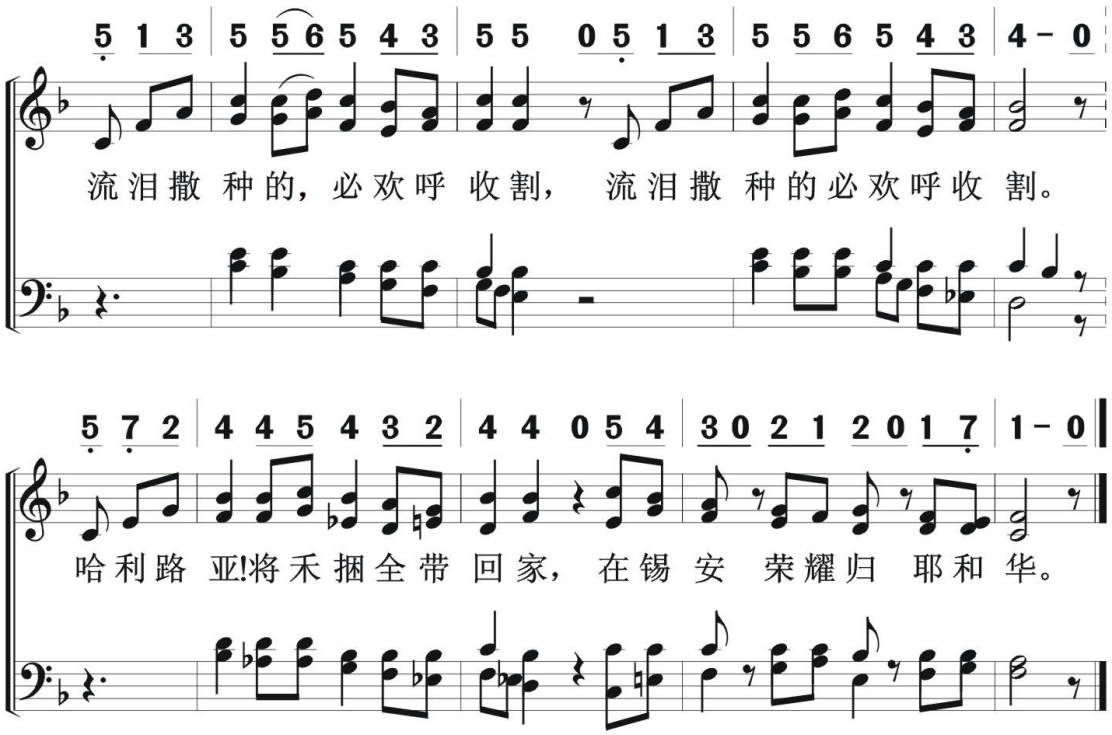
5 1 3 | 5 5 6 5 4 3 | 5 5 0 5 1 3 | 5 5 6 5 4 3 | 4 - 0
流泪撒 种的，必欢呼 收割， 流泪撒 种的必欢呼收 割。
5 7 2 | 4 4 5 4 3 2 | 4 4 0 5 4 | 3 0 2 1 2 0 1 7 | 1 - 0
哈利路 亚!将禾捆全带 回家， 在锡 安 荣耀归 耶和 华。

672

我怎能不歌唱

How Can I Keep From Singing?

特殊诗歌

附　录

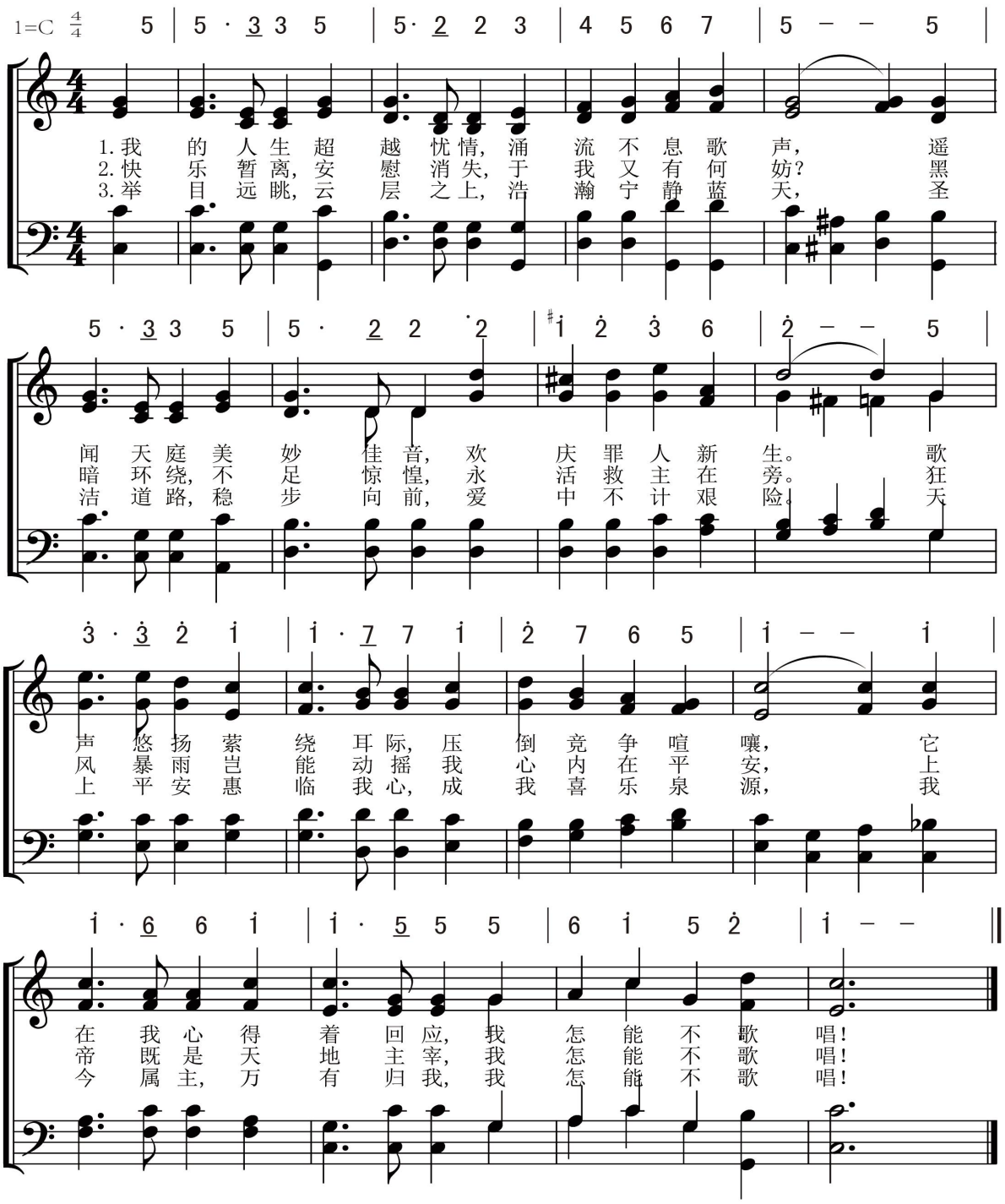

特殊诗歌
附　　录

每当我想起祢

When I Think of Thee

673

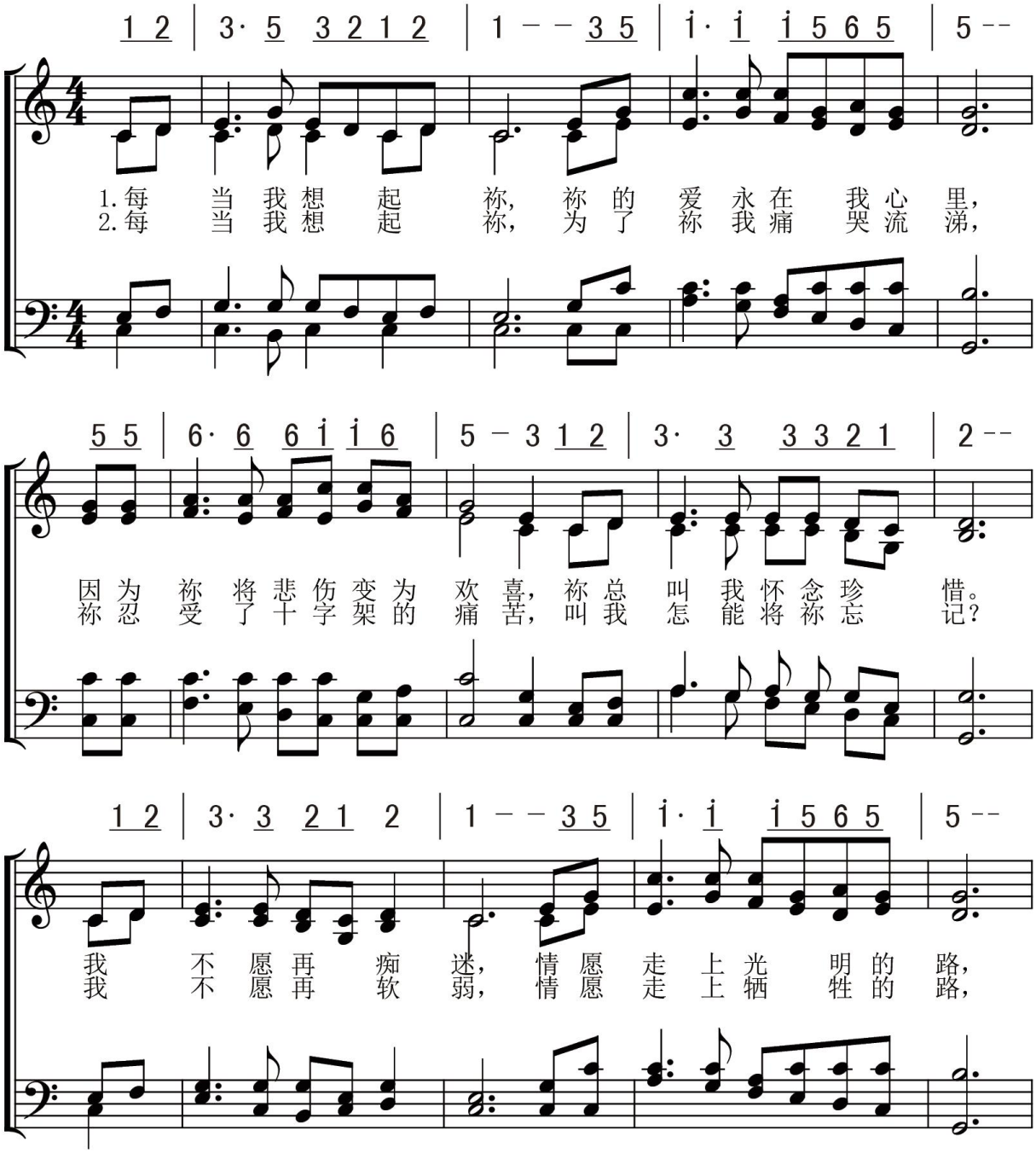

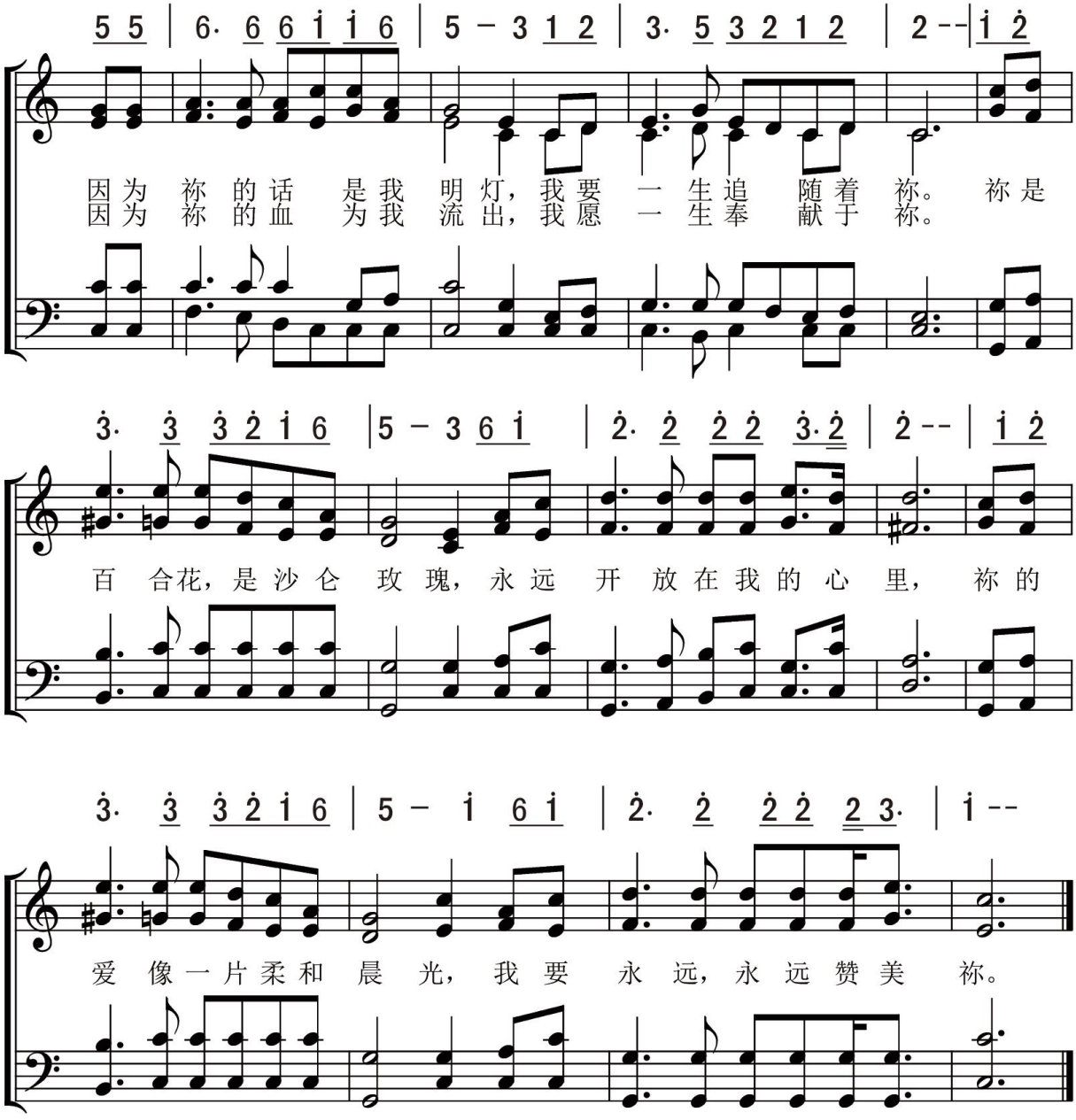
因为 祢 的话 是我 明灯，我要 一 生追 随着 祢。 祢 是
因为 祢 的血 为我 流出，我愿 一 生奉 献于 祢。
百 合花，是沙仑 玫 瑰，永 远 开 放在我的心 里， 祢 的
爱 像一片柔和 晨 光， 我 要 永 远，永 远赞美 祢。

特殊诗歌
附　录

主爱有多少

How Much Is the Lord's Love

674

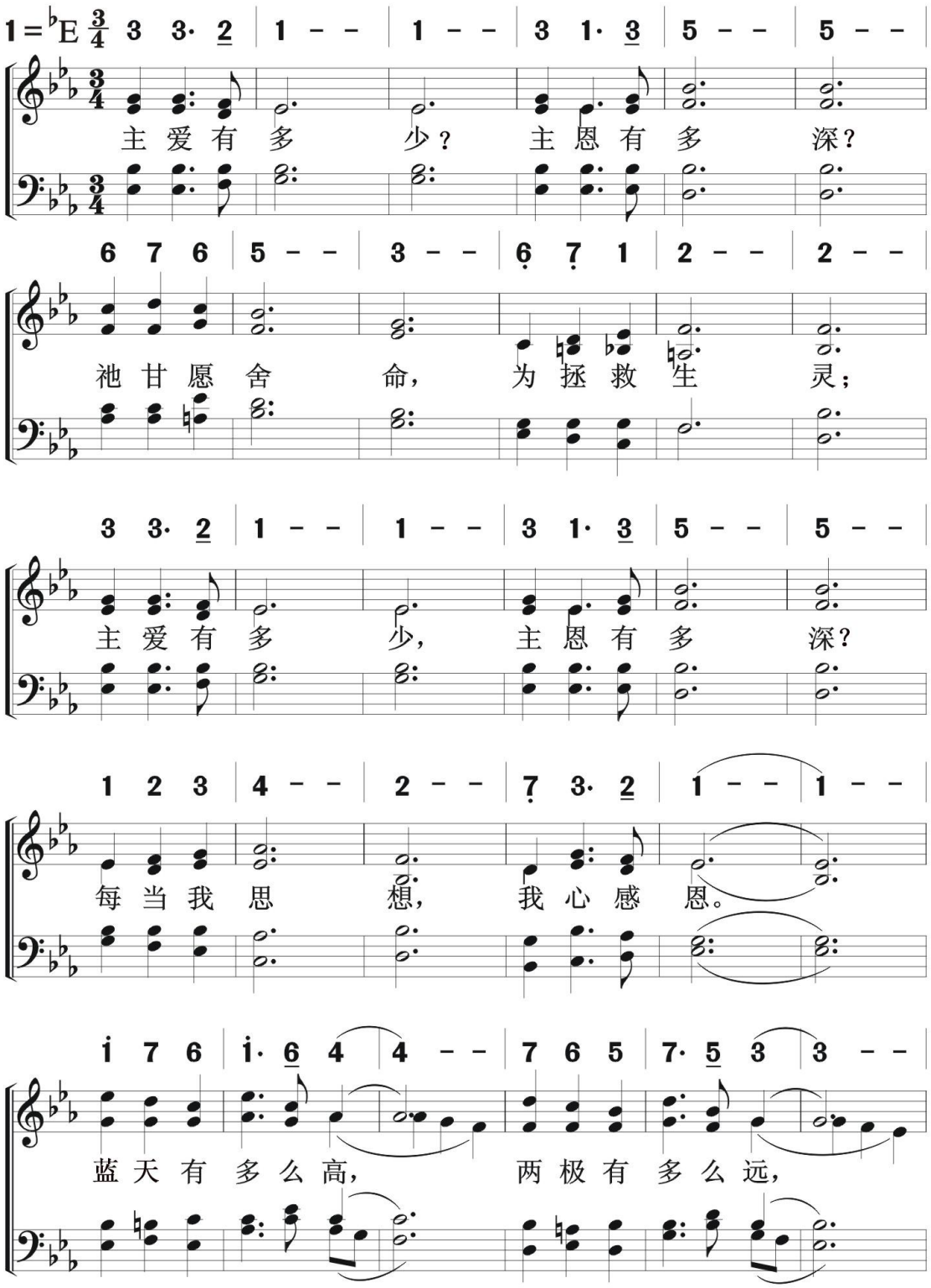

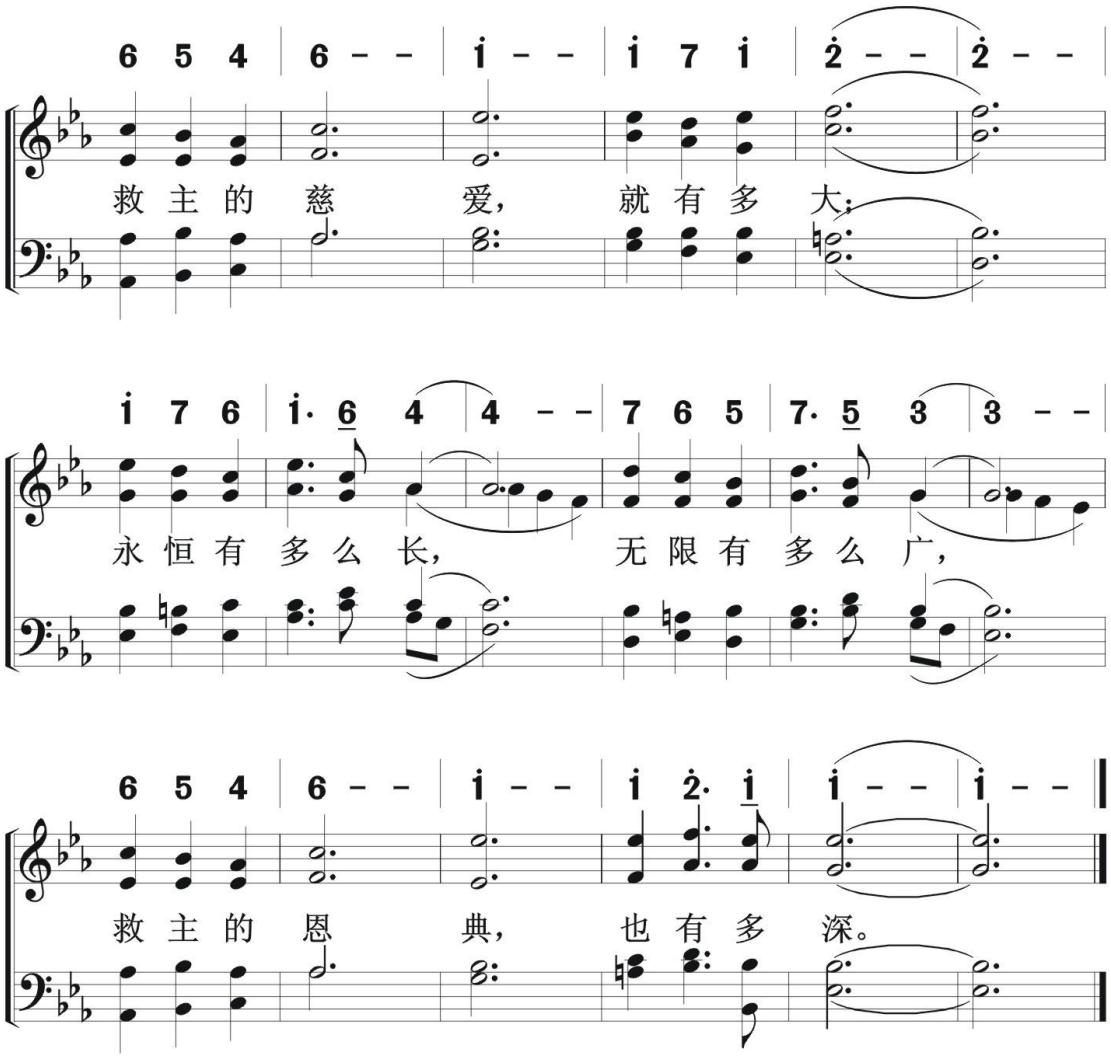
6 5 4 | 6 - - | i - - | i 7 i | 2 - - | 2 - -
救 主 的 慈 爱， 就 有 多 大；
i 7 6 | i· 6 4 | 4 - - | 7 6 5 | 7· 5 3 | 3 - -
永 恒 有 多 么 长， 无 限 有 多 么 广，
6 5 4 | 6 - - | i - - | i 2· i | i - - | i - -
救 主 的 恩 典， 也 有 多 深。

特殊诗歌
附　录

主的慈爱

675

Lord's Love

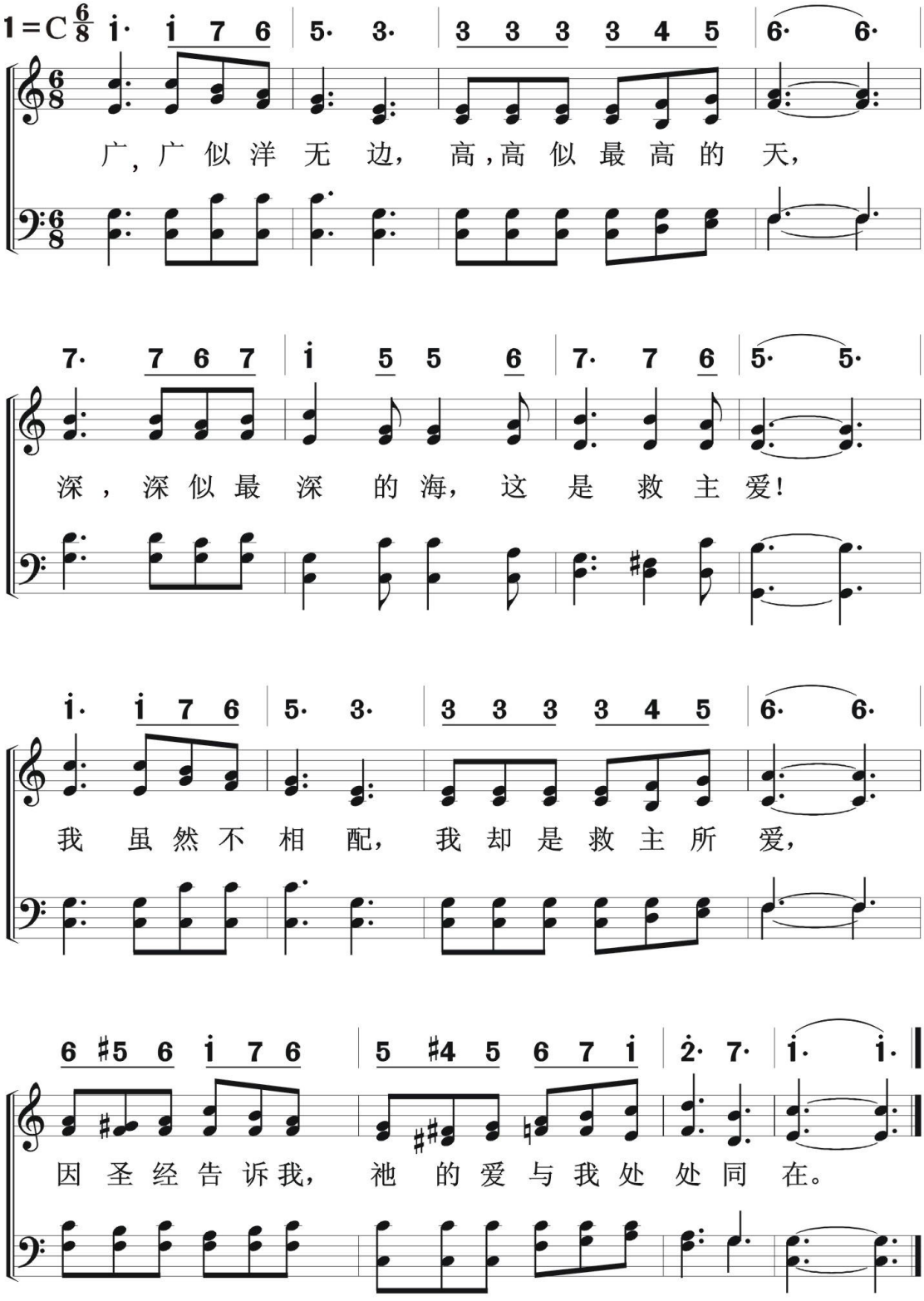

676 哈利路亚赞美主

Hallelujah，Praise the Lord

特殊诗歌
附　录

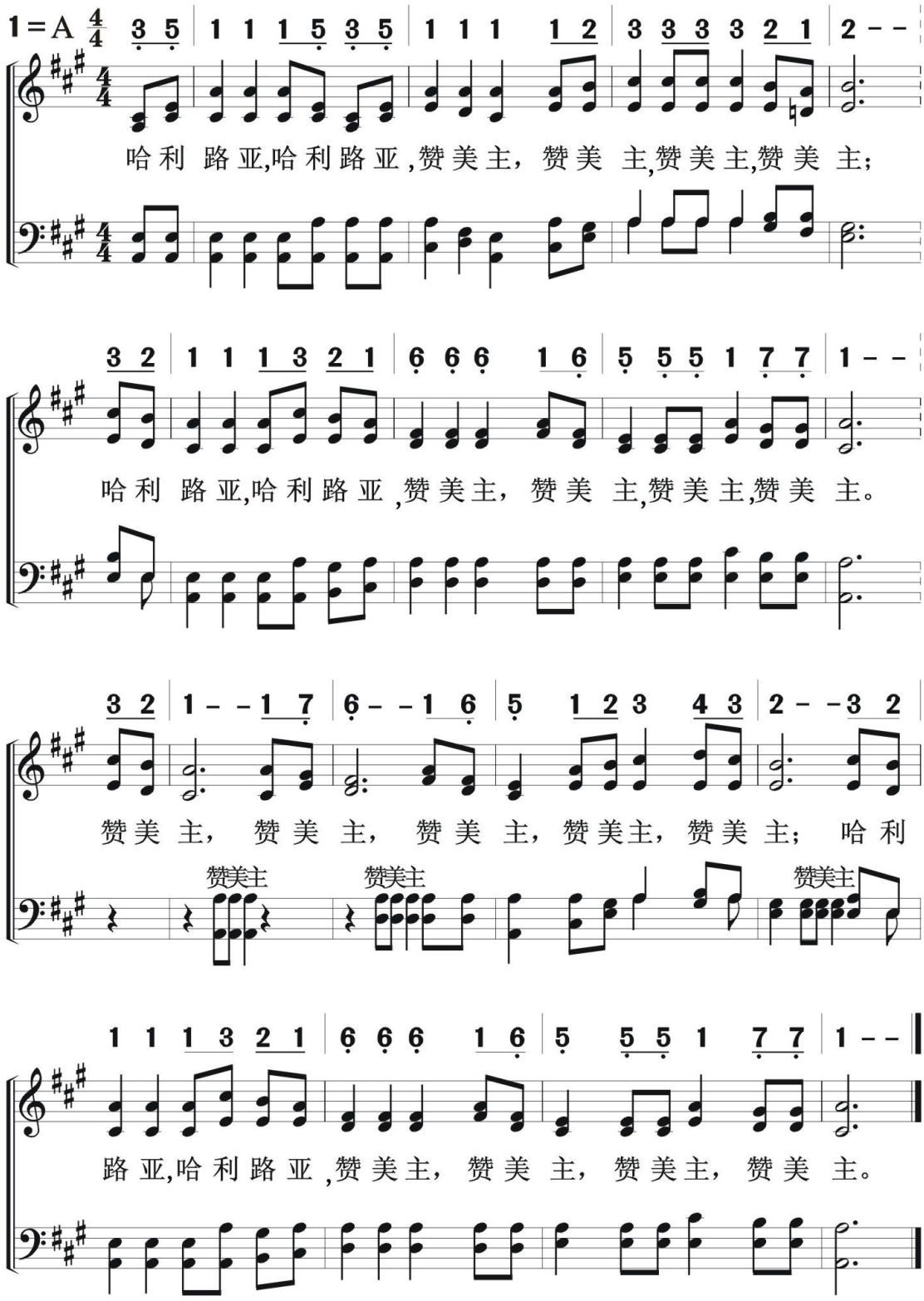

特殊诗歌
附　录

亲爱主牵我手

Precious Lord, Take My Hand

677

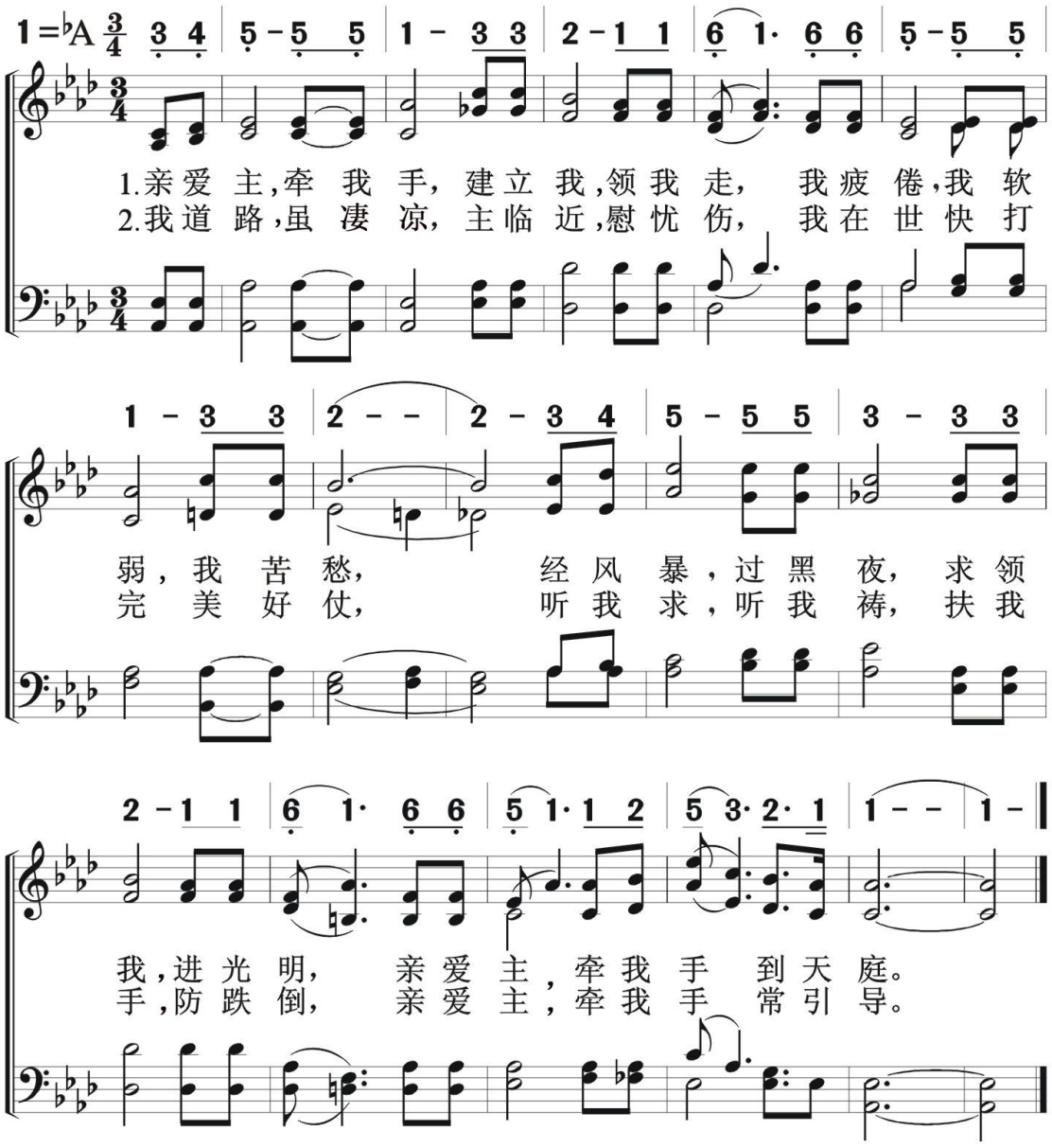

678 感恩歌

Thank You，Lord

特殊诗歌
附　录

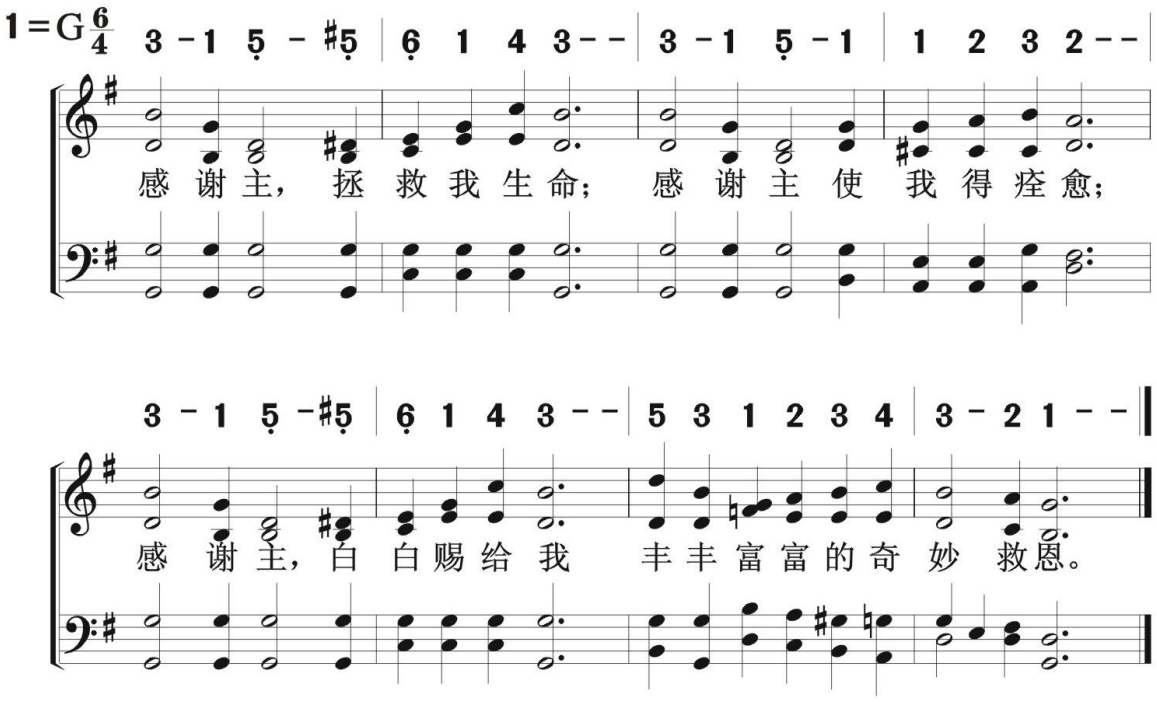

679 请听我祈求

Hear Our Prayer，O Lord

特殊诗歌
附　录

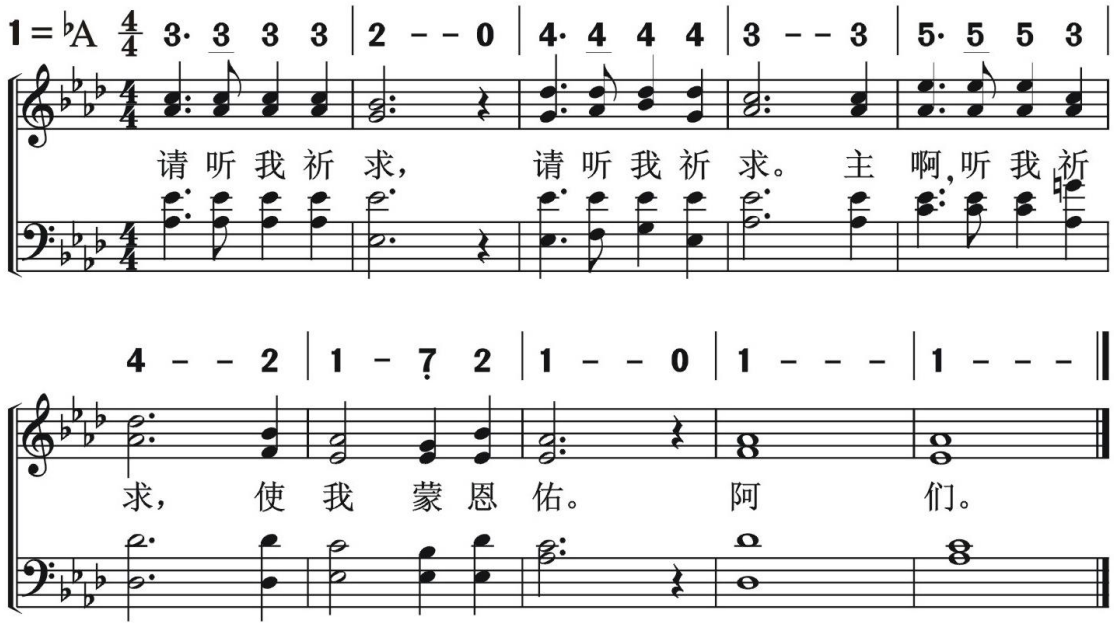

678 感恩歌

Thank You，Lord

特殊诗歌
附　录

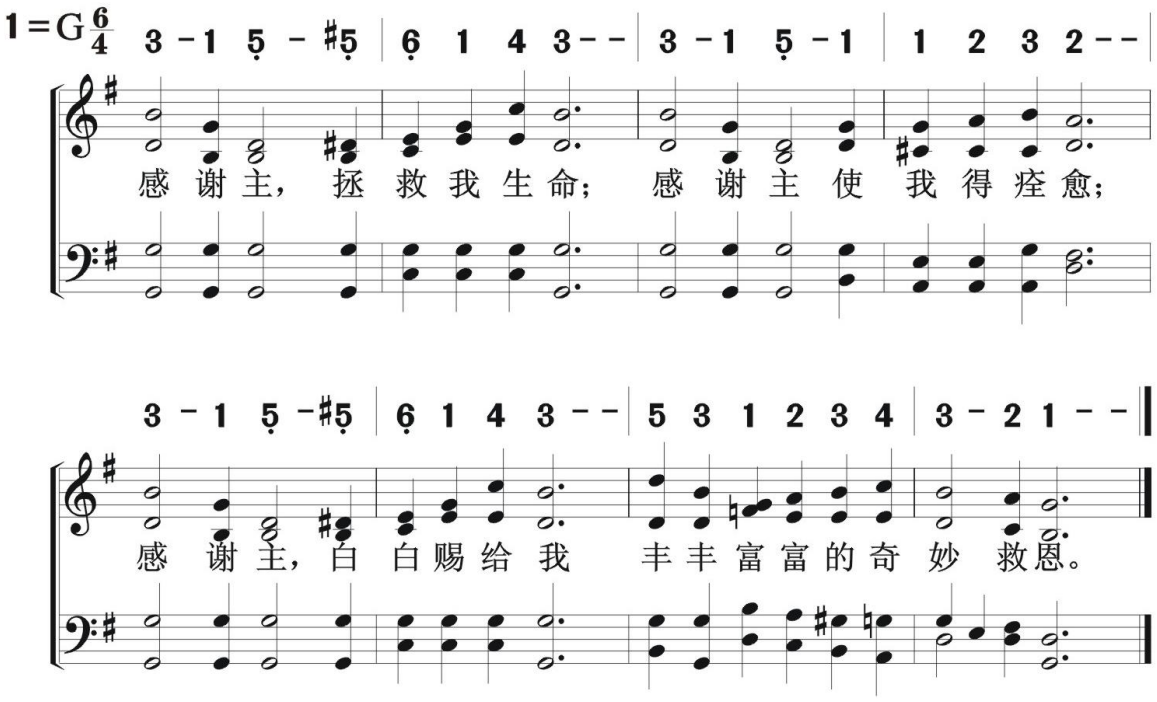

679 请听我祈求

Hear Our Prayer，O Lord

特殊诗歌
附　录

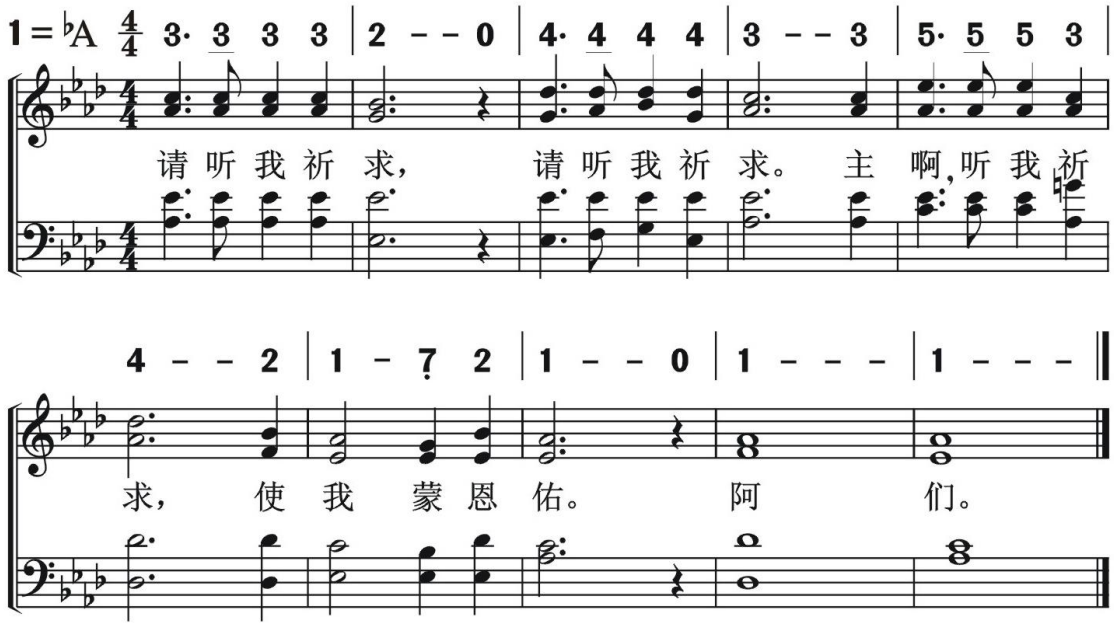

特殊诗歌
附　录

主我今背十字

Lord, I Take Up The Cross Today

680

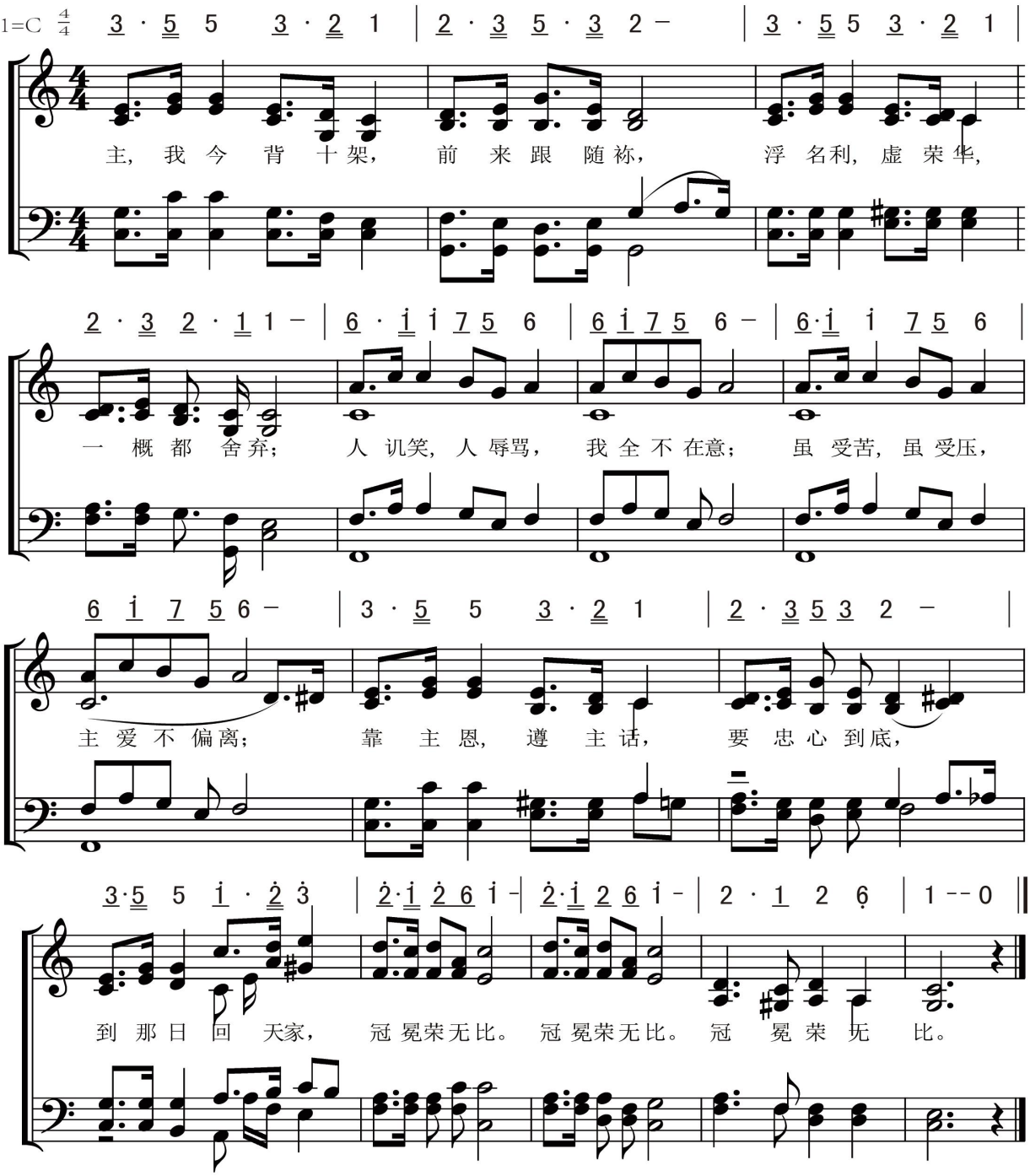

681 耶稣给你平安

Jesus Gives You Peace

特殊诗歌
附　录

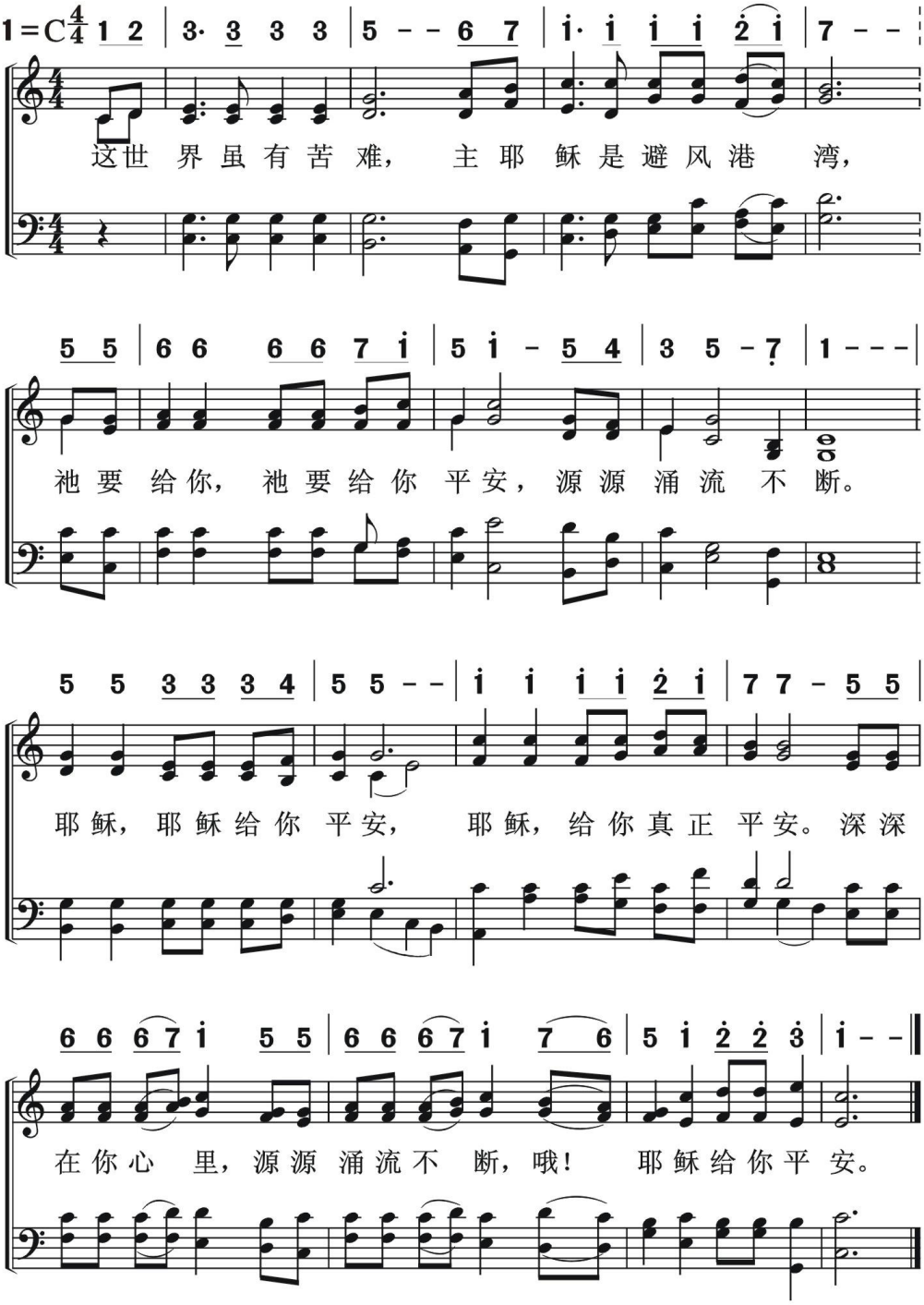

与主同活

682

Living With the Lord

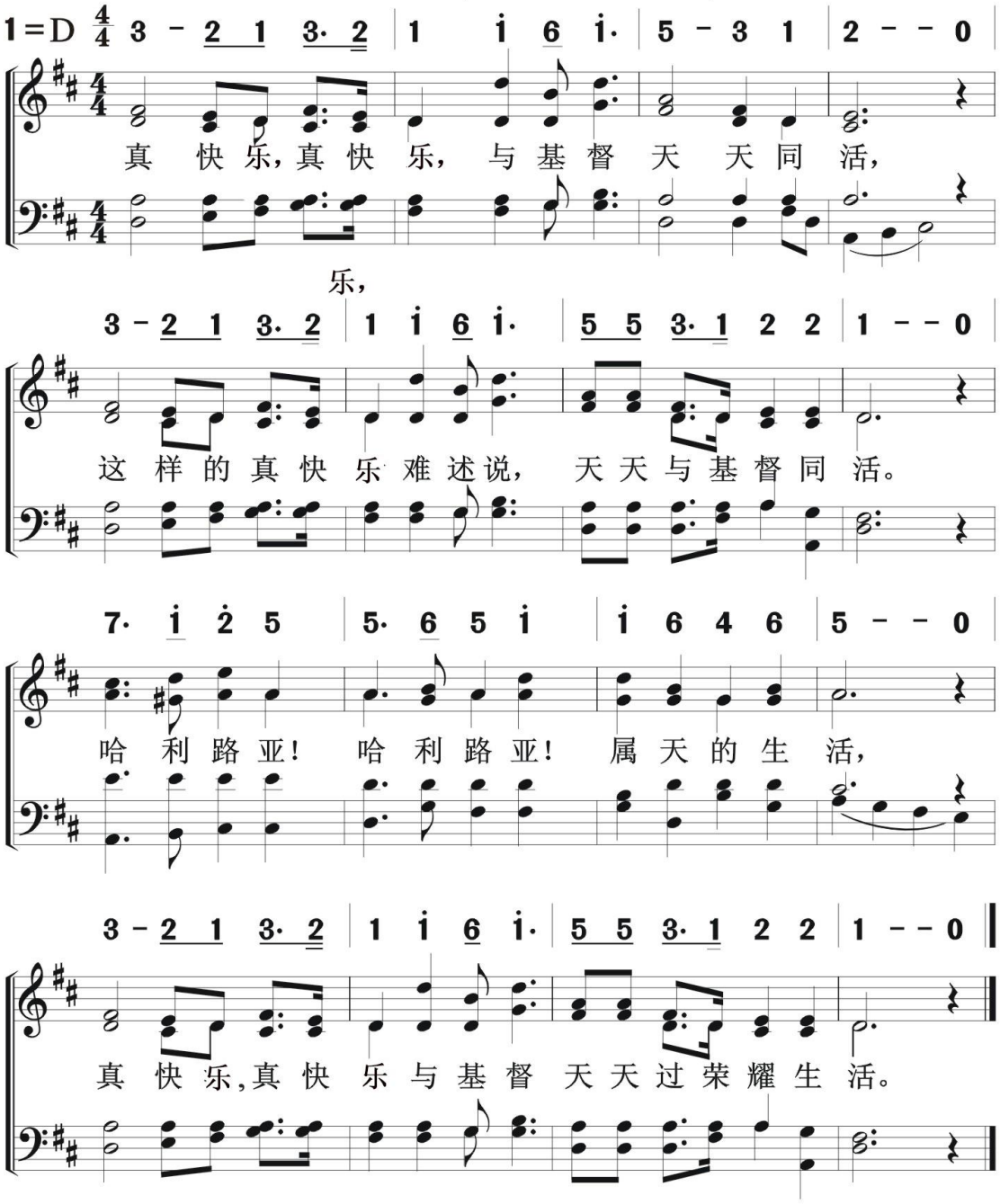

683 皆脱落

Rolled Away

特殊诗歌
附　录

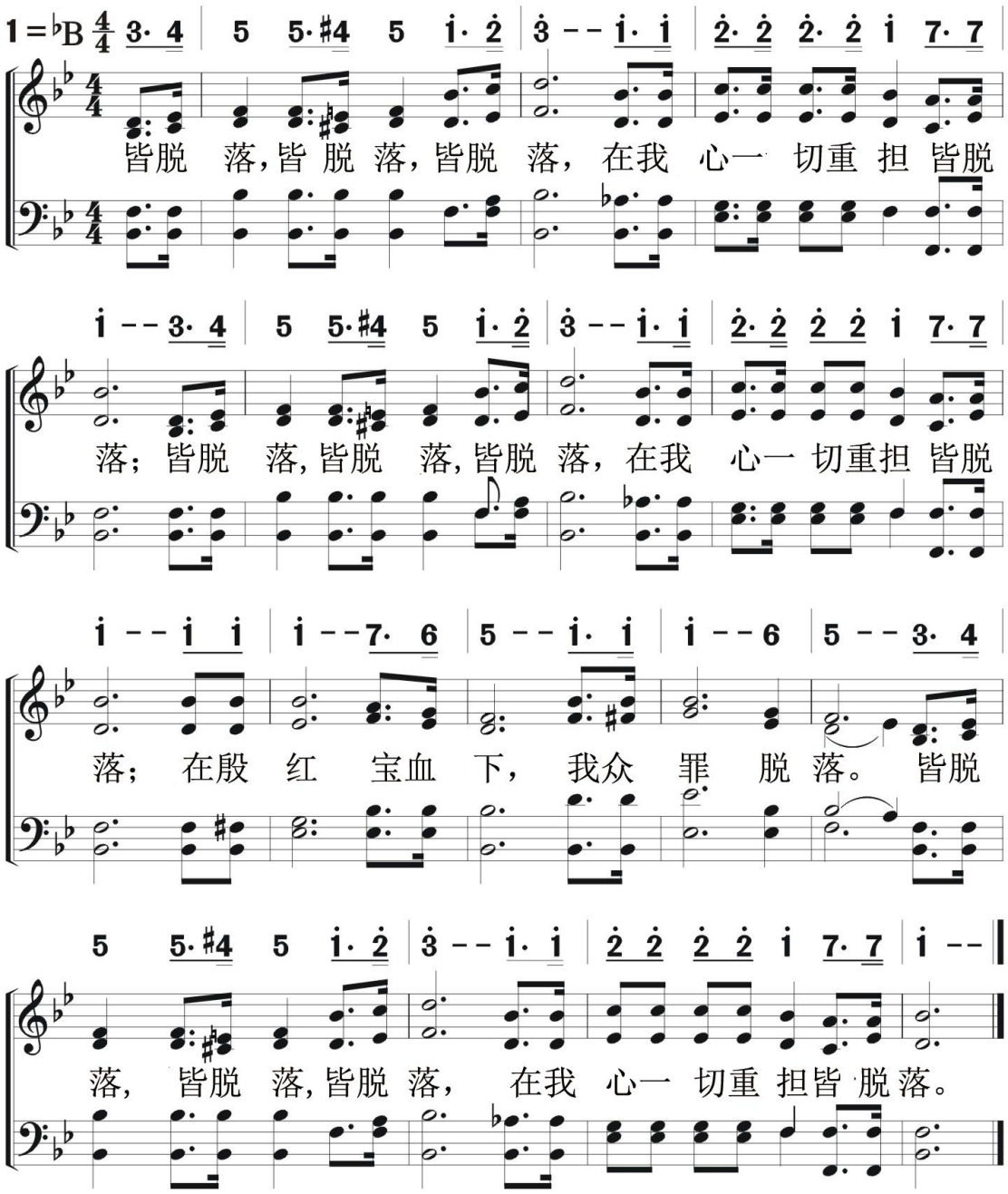

特殊诗歌
附　录

心 中 快 乐　683B

Gladness In the Heart

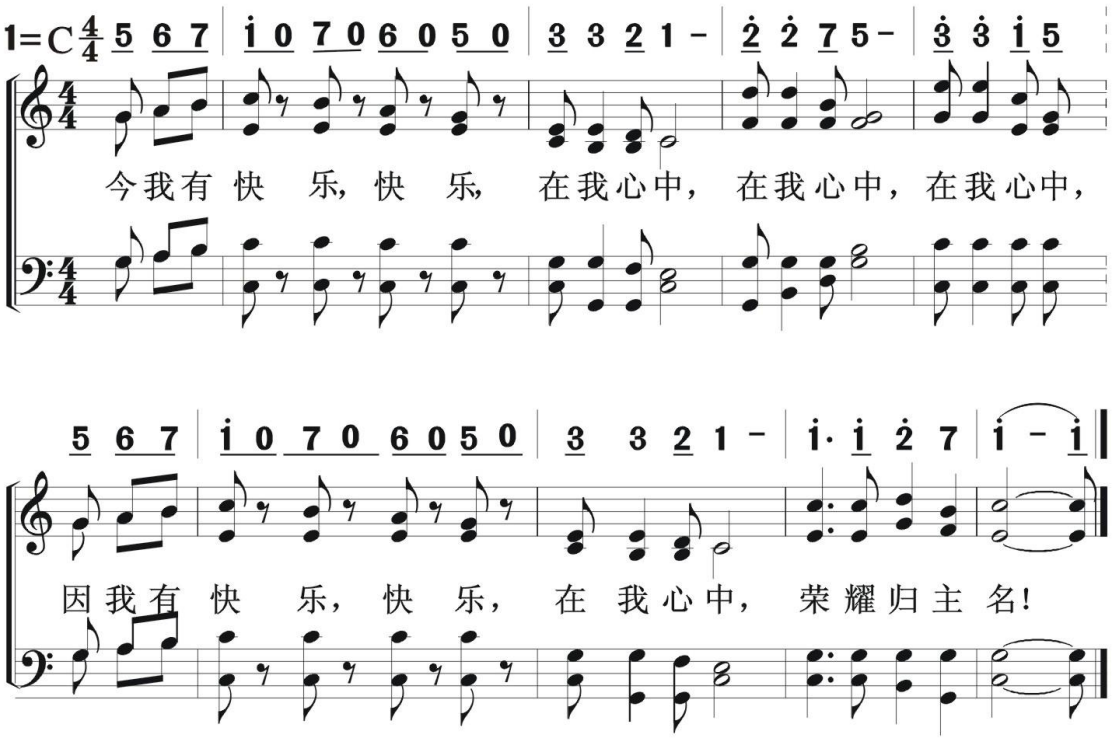

684 世上无人像主

Thinking of the Lord

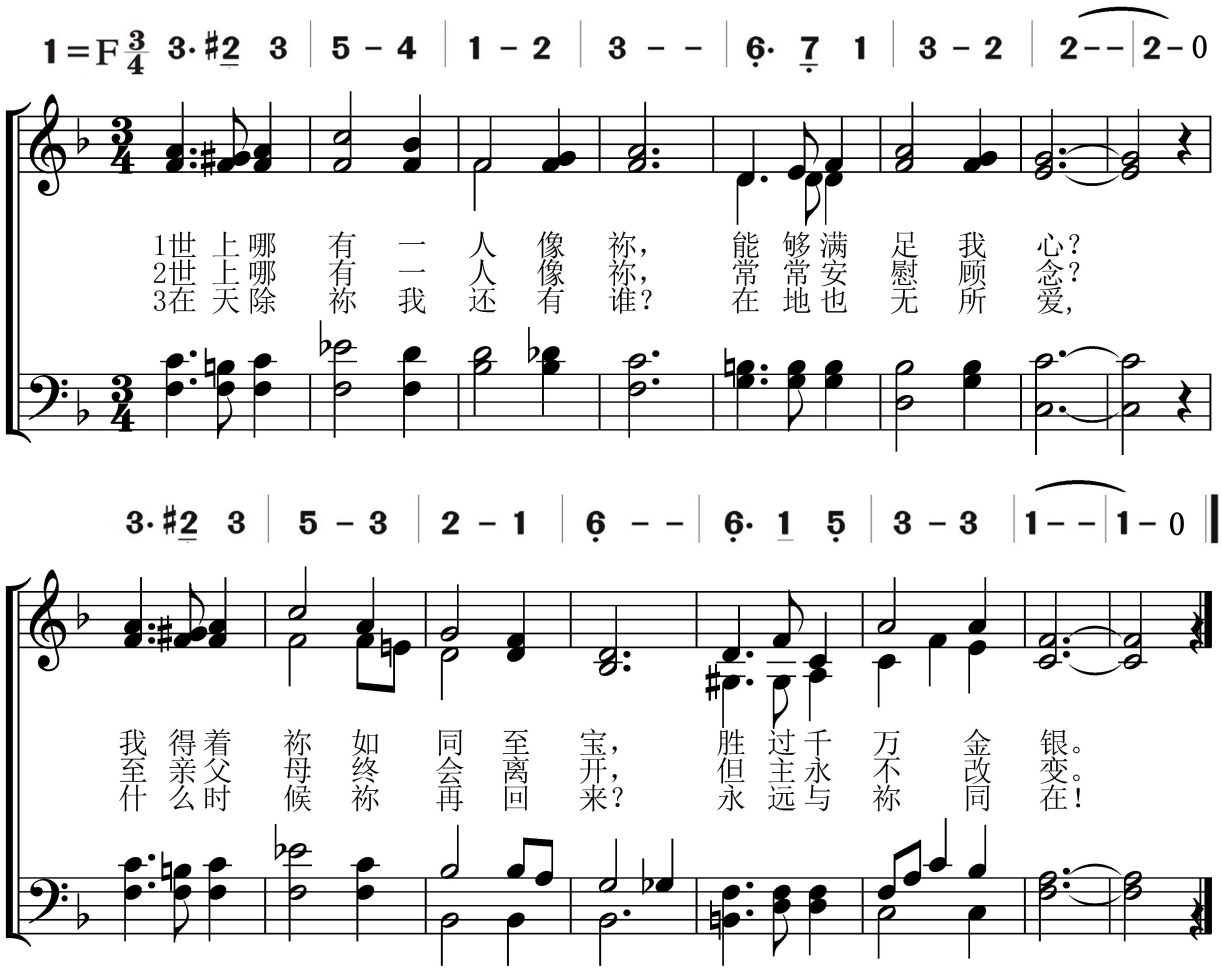

我已蒙恩召

I Have Decided to Follow Jesus

685

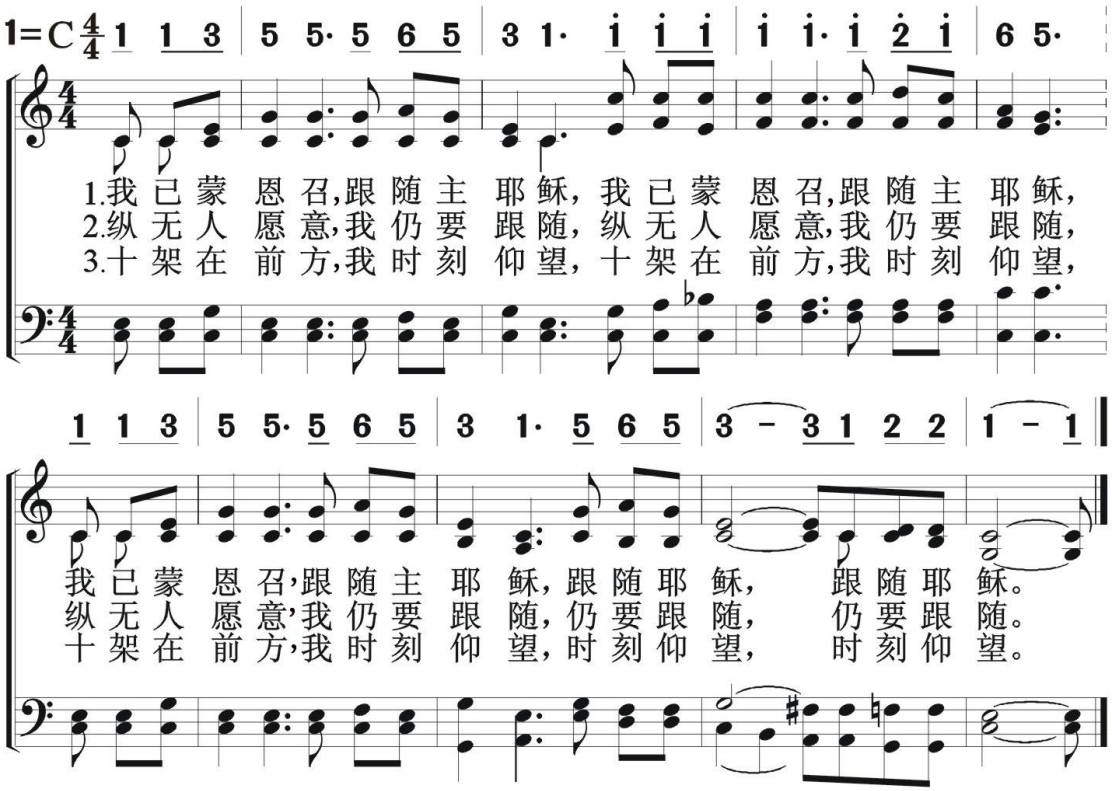

特殊诗歌
附　录

主我愿爱祢

686

Lord, I Will Love Thee

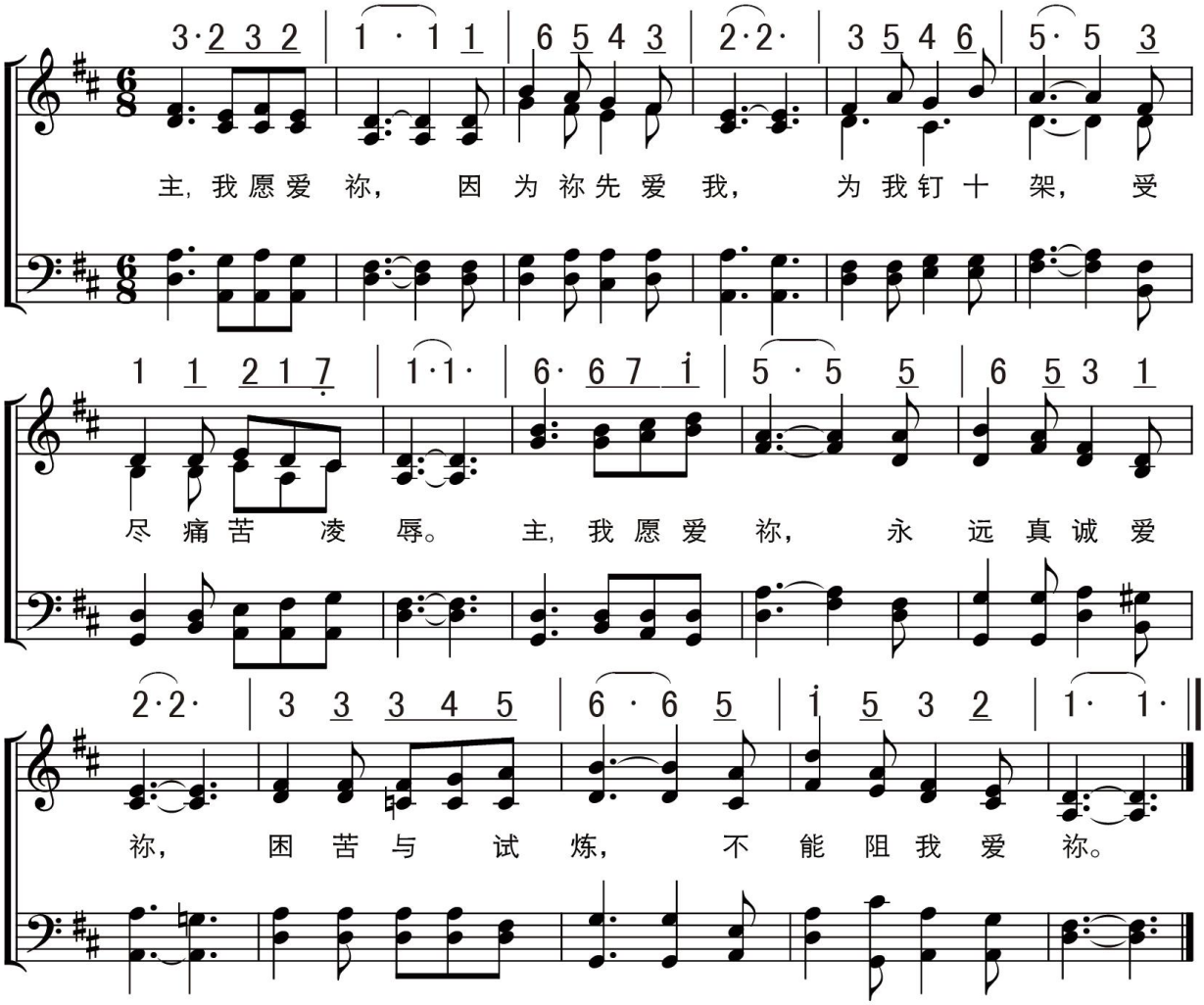

特殊诗歌
附　录

主内有真平安　687

True Peace in the Lord

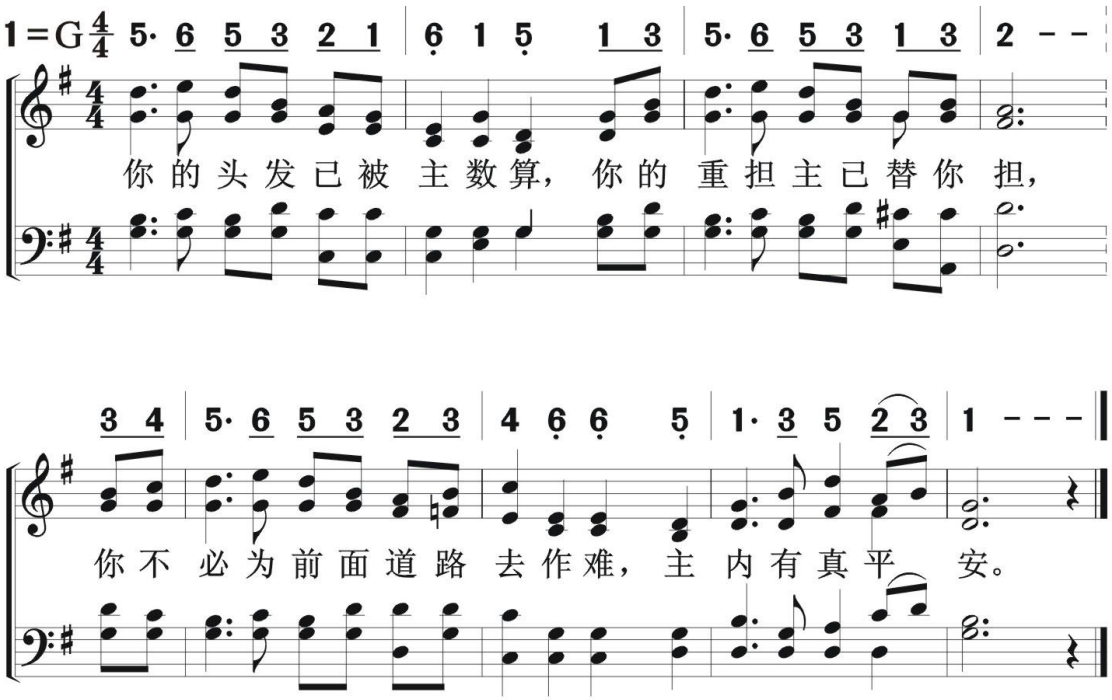

688

活在主言上

I Am Trusting In The Word

特殊诗歌

附　录

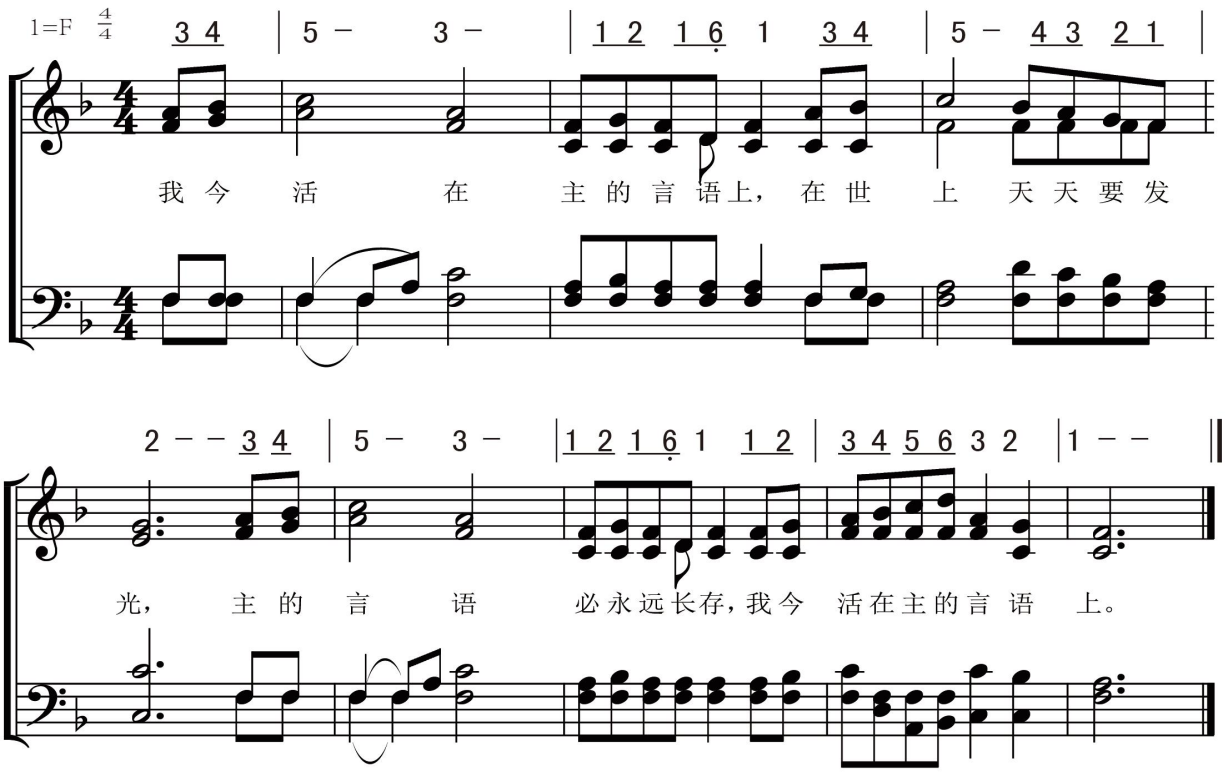

特殊诗歌
附　录

想主在十架上

Think of the Lord on the Cross

689

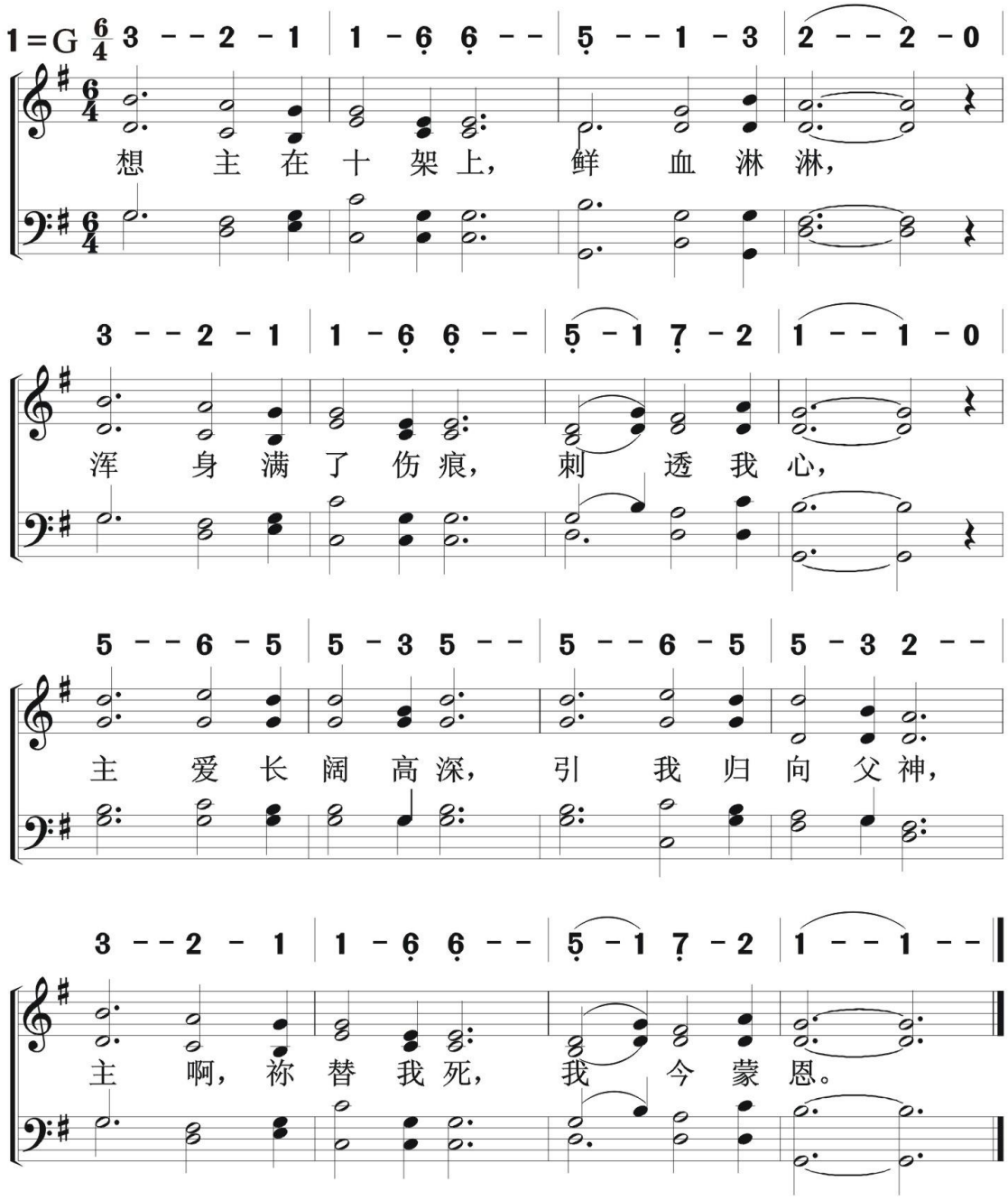

690

我的灯需要油

Oil in My Lamp

特殊诗歌
附　录

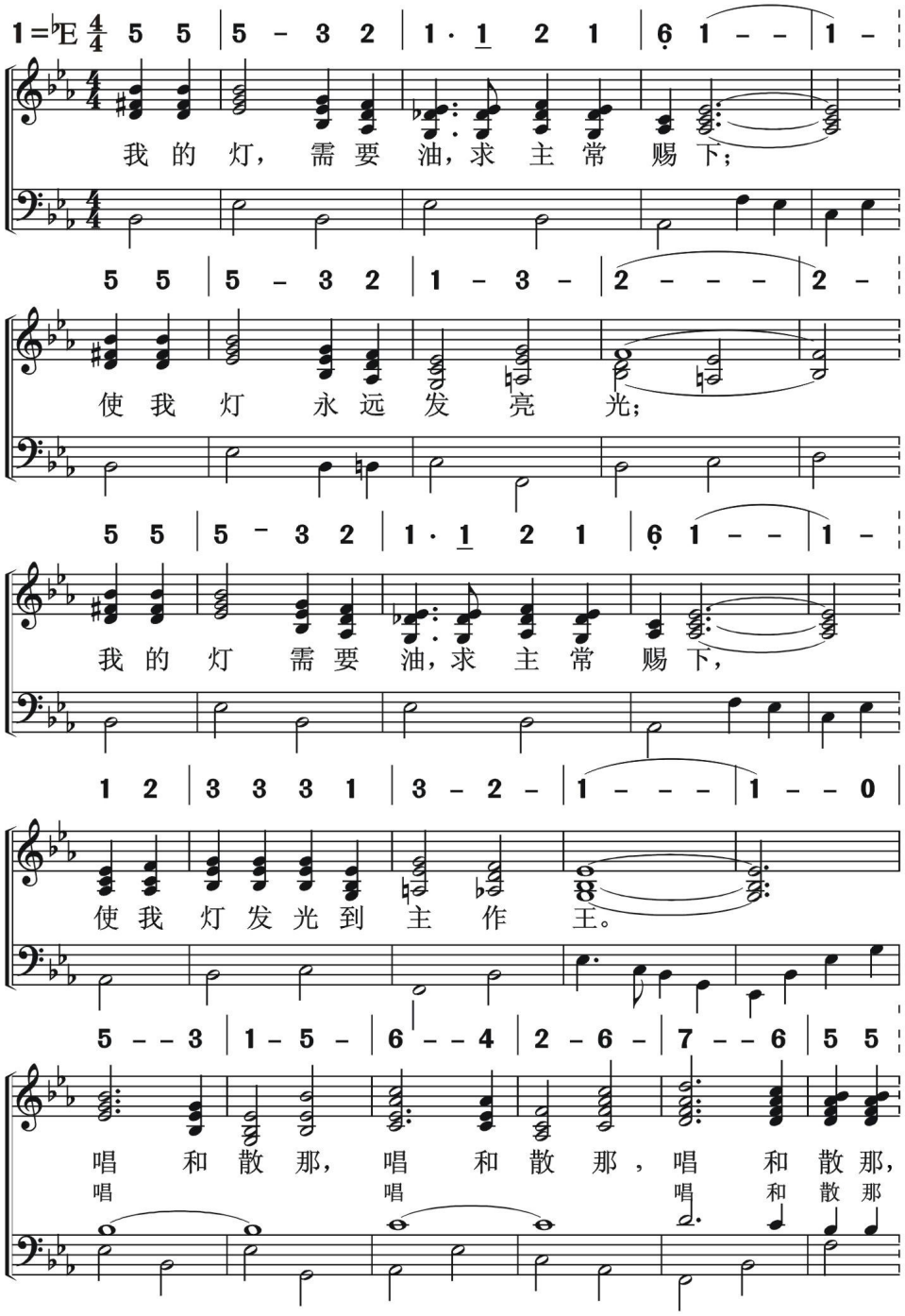

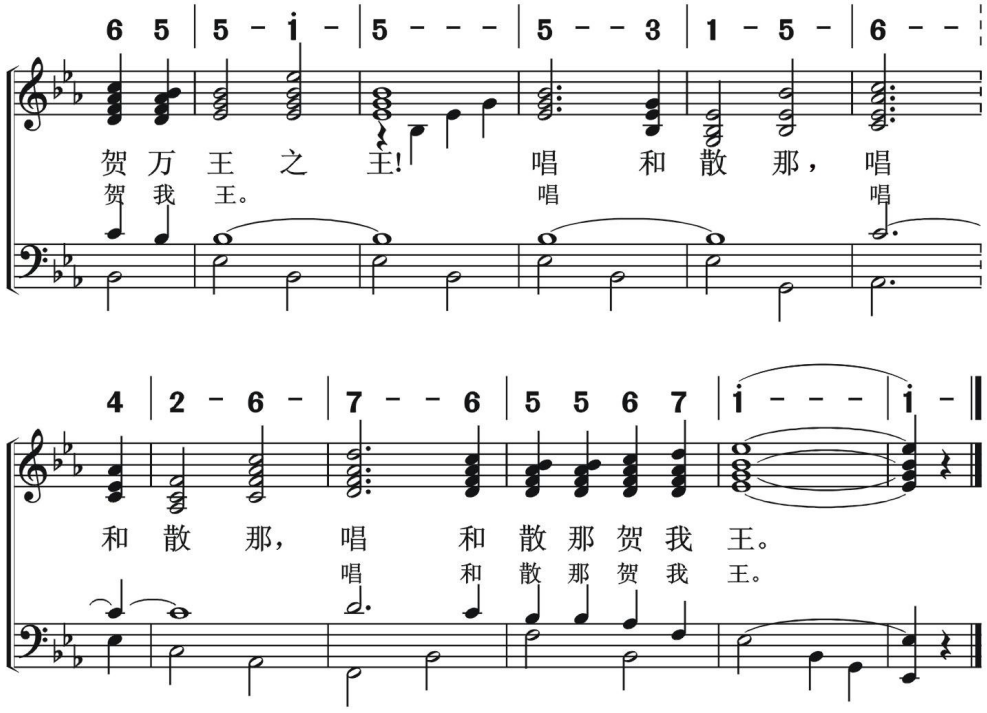
6 5 | 5 - i - | 5 - - - | 5 - - 3 | 1 - 5 - | 6 - -
贺 万 王 之 王! 唱 和 散 那， 唱
贺 我 王。 唱 唱
4 | 2 - 6 - | 7 - - 6 | 5 5 6 7 | i - - - | i -
和 散 那， 唱 和 散 那 贺 我 王。
唱 和 散 那 贺 我 王。

691 我是主的羊

His Sheep Am I

特殊诗歌
附　　录

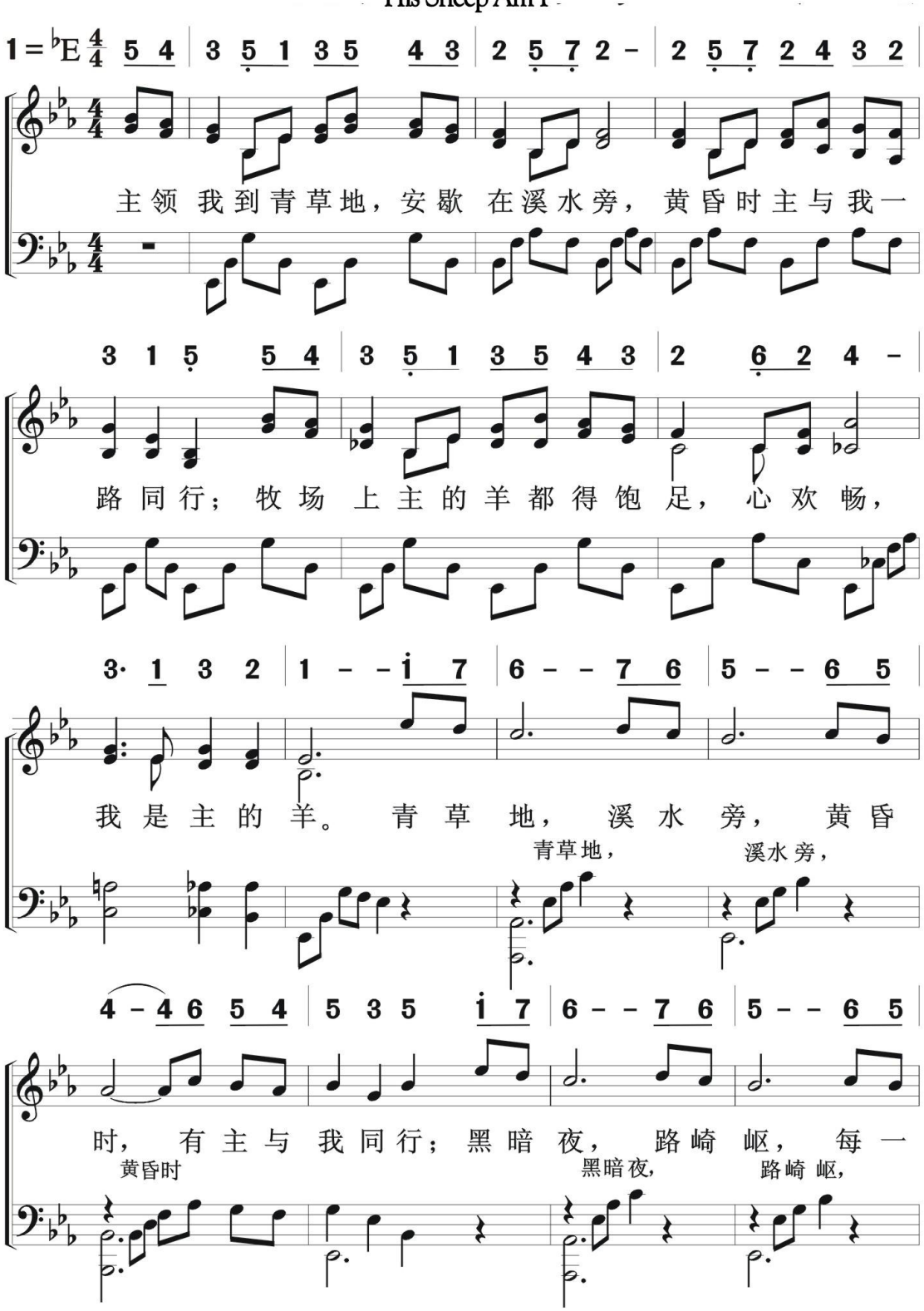

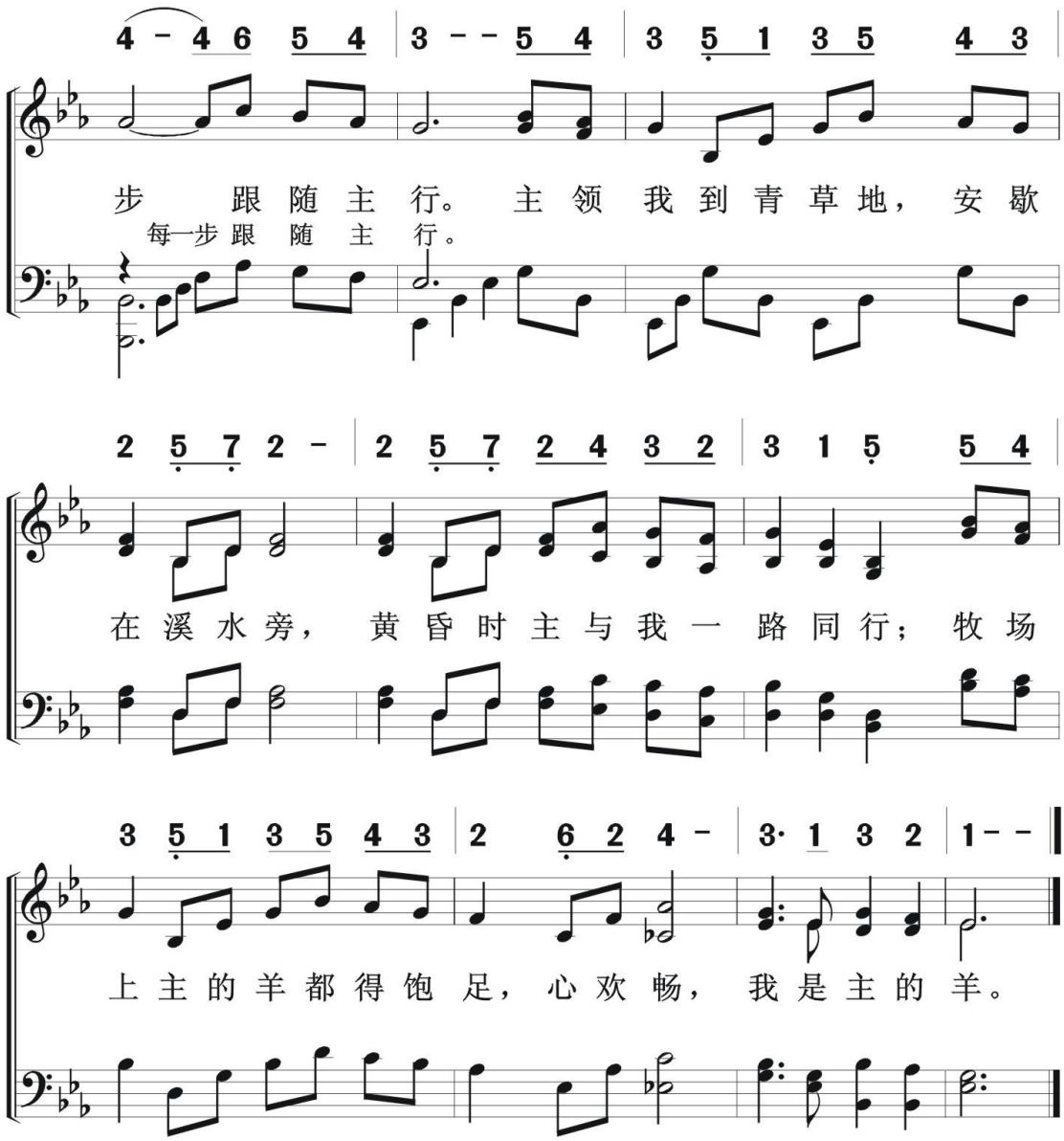
4 - 4 6 5 4 | 3 - - 5 4 | 3 5 1 3 5 4 3
步 跟 随 主 行。 主 领 我 到 青 草 地， 安 歇
每一步 跟 随 主 行。
2 5 7 2 - | 2 5 7 2 4 3 2 | 3 1 5 5 4
在 溪 水 旁， 黄 昏 时 主 与 我 一 路 同 行； 牧 场
3 5 1 3 5 4 3 | 2 6 2 4 - | 3· 1 3 2 | 1 - -
上 主 的 羊 都 得 饱 足， 心 欢 畅， 我 是 主 的 羊。

692 愿主的爱与你同在

May Lord's Love Be With Thee

特殊诗歌
附　录

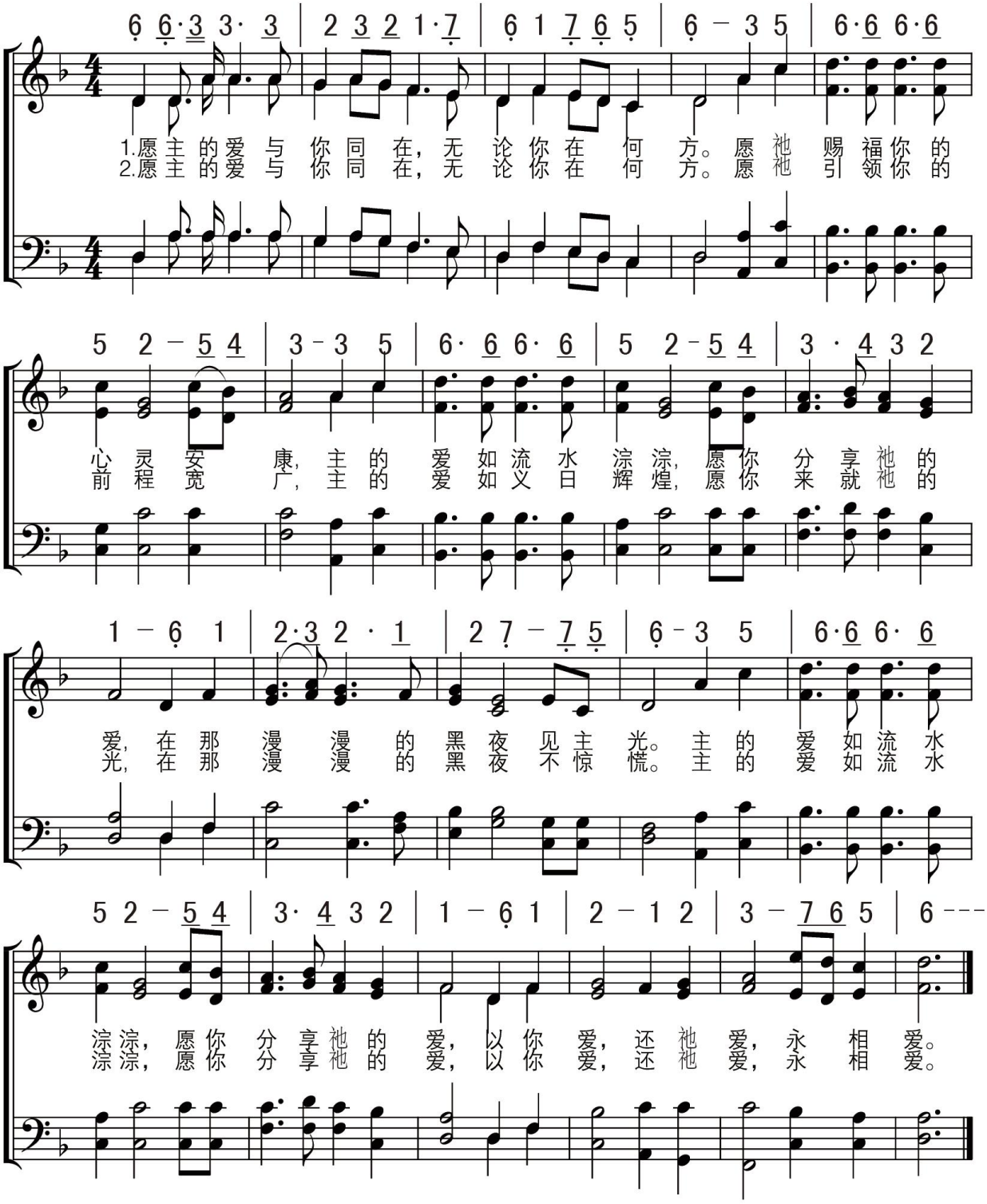

荣耀的一天

One Day

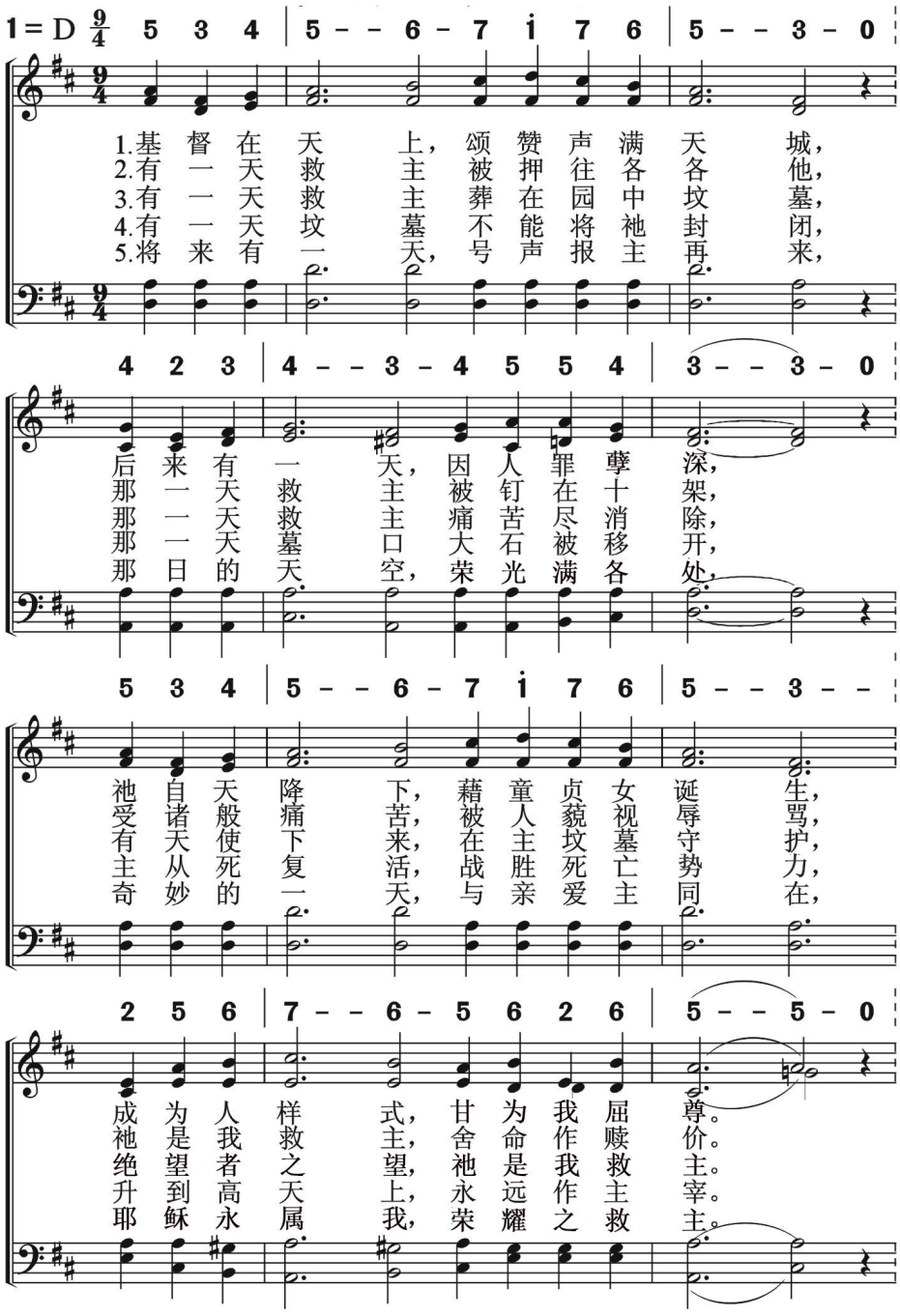

（副歌）

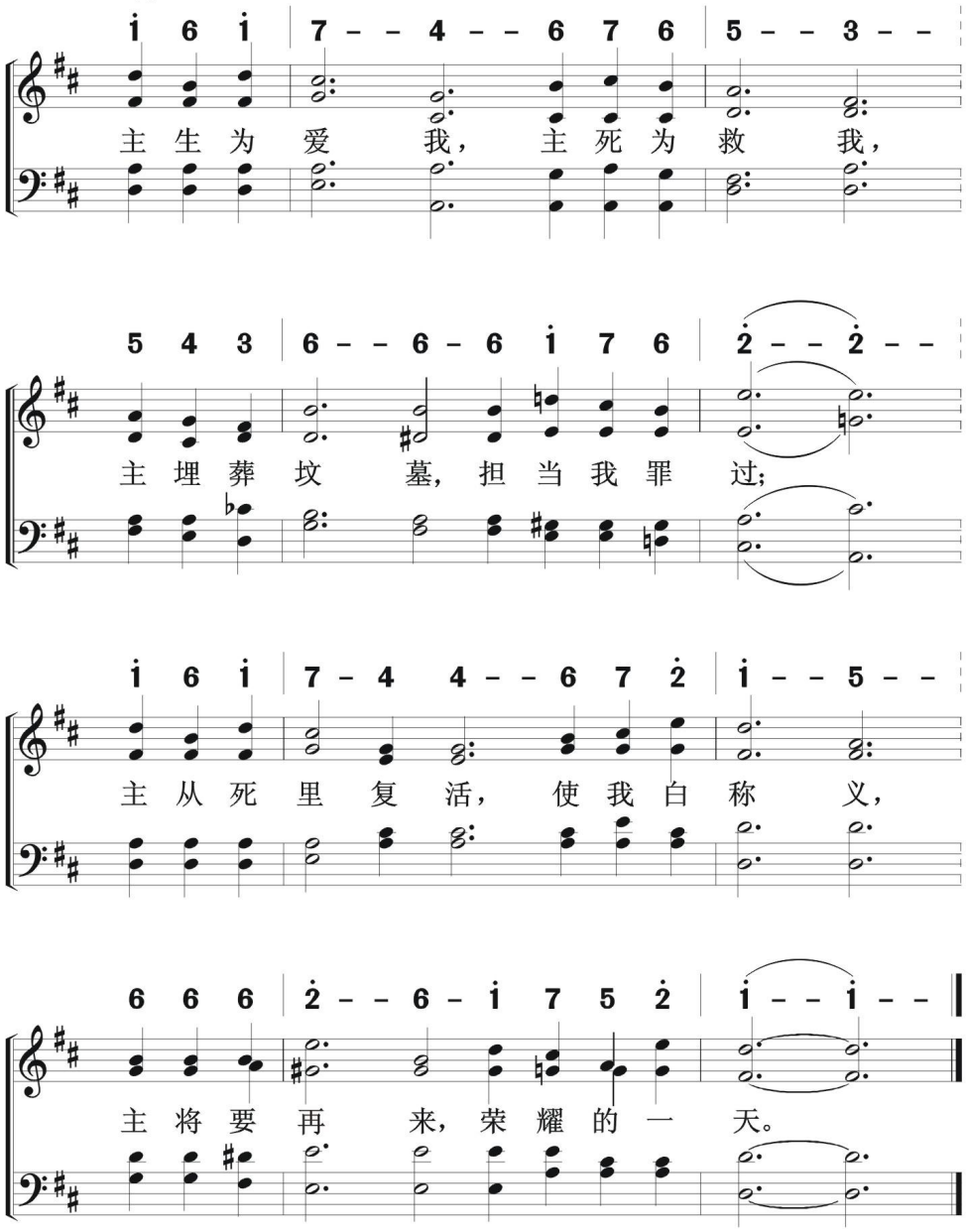
i 6 i | 7 - - 4 - - 6 7 6 | 5 - - 3 - -
主 生 为 爱 我， 主 死 为 救 我，
5 4 3 | 6 - - 6 - 6 i 7 6 | 2 - - 2 - -
主 埋 葬 坟 墓， 担 当 我 罪 过；
i 6 i | 7 - 4 4 - - 6 7 2 | i - - 5 - -
主 从 死 里 复 活， 使 我 白 称 义，
6 6 6 | 2 - - 6 - i 7 5 2 | i - - i - -
主 将 要 再 来， 荣 耀 的 一 天。

特殊诗歌
附　录

爱之歌　694

A Song of Love

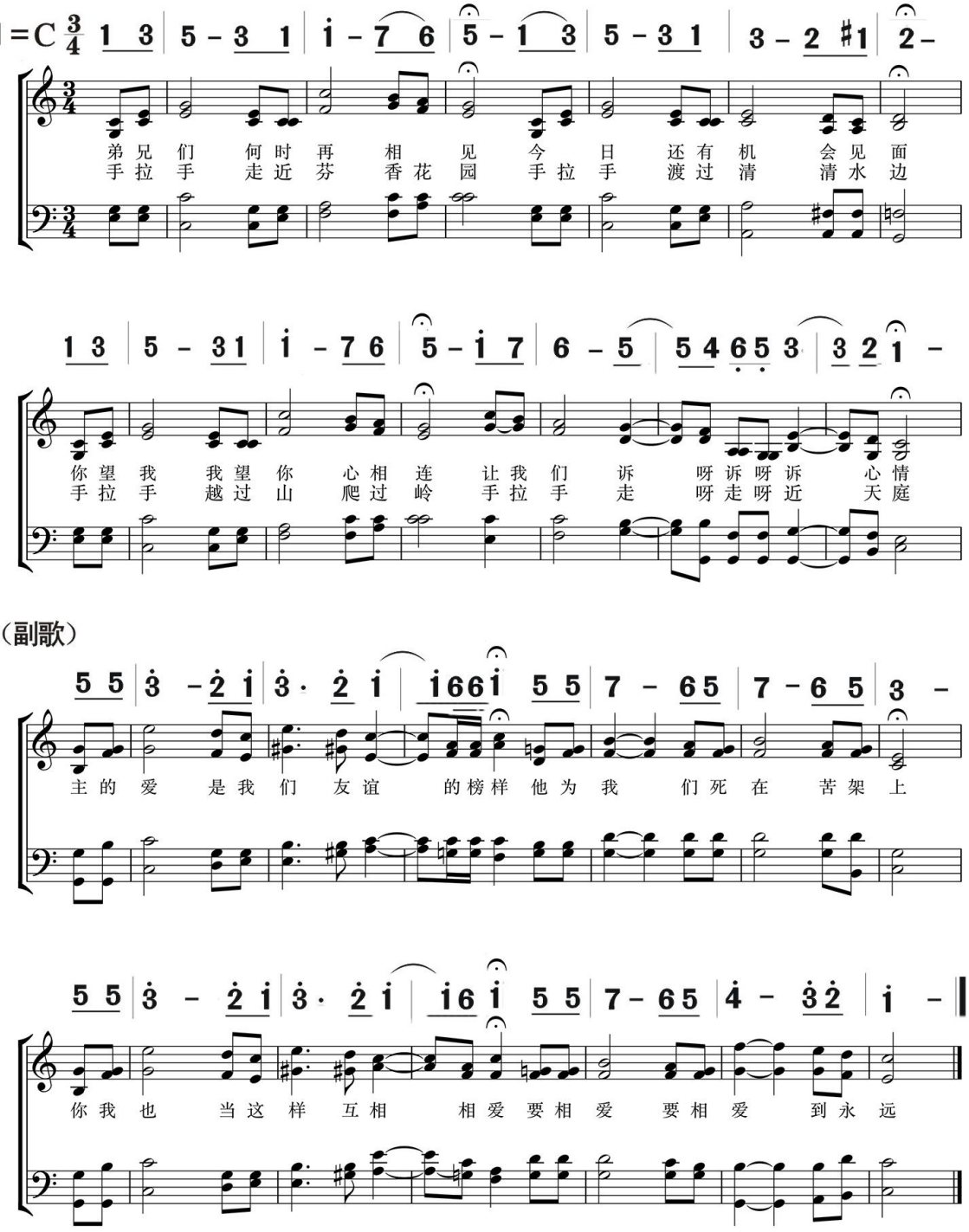

主配受赞美　695

Lord，Thou Art Worthy of Praise

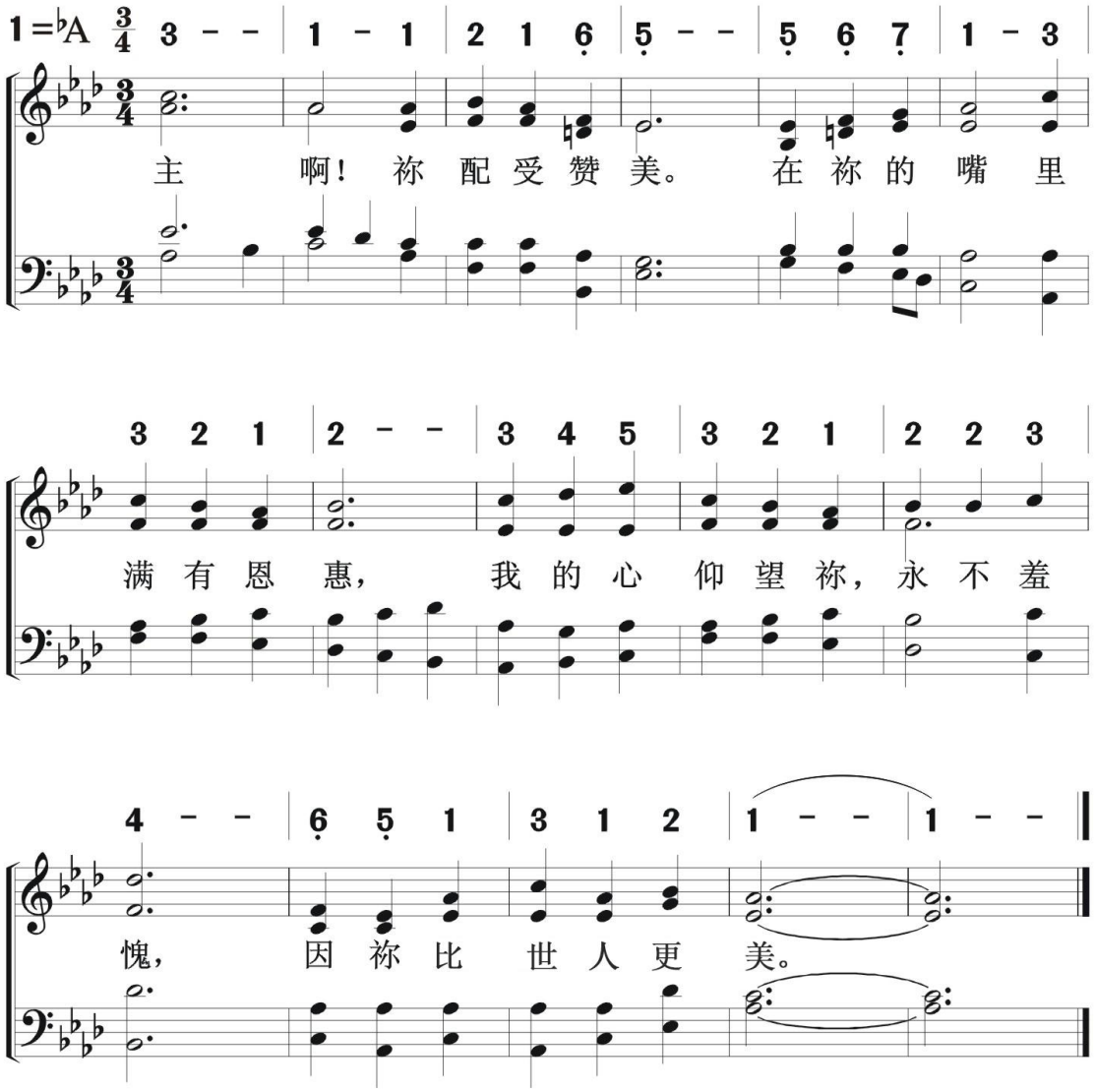

696 我有荣美家乡

I Have Beautiful Homeland

特殊诗歌
附　录

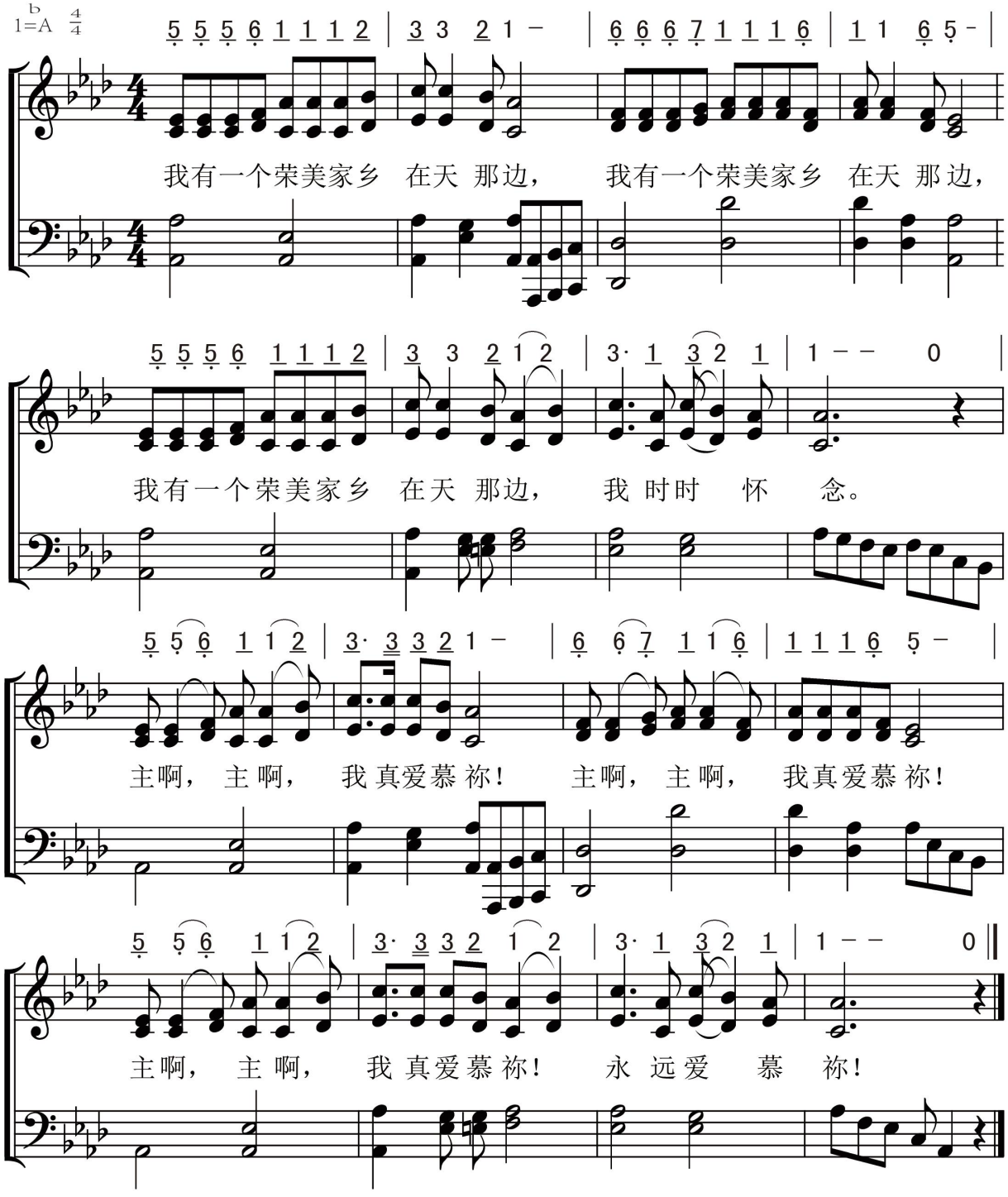

特殊诗歌
附　录

父在我们中间　697

The Father Is Among Us

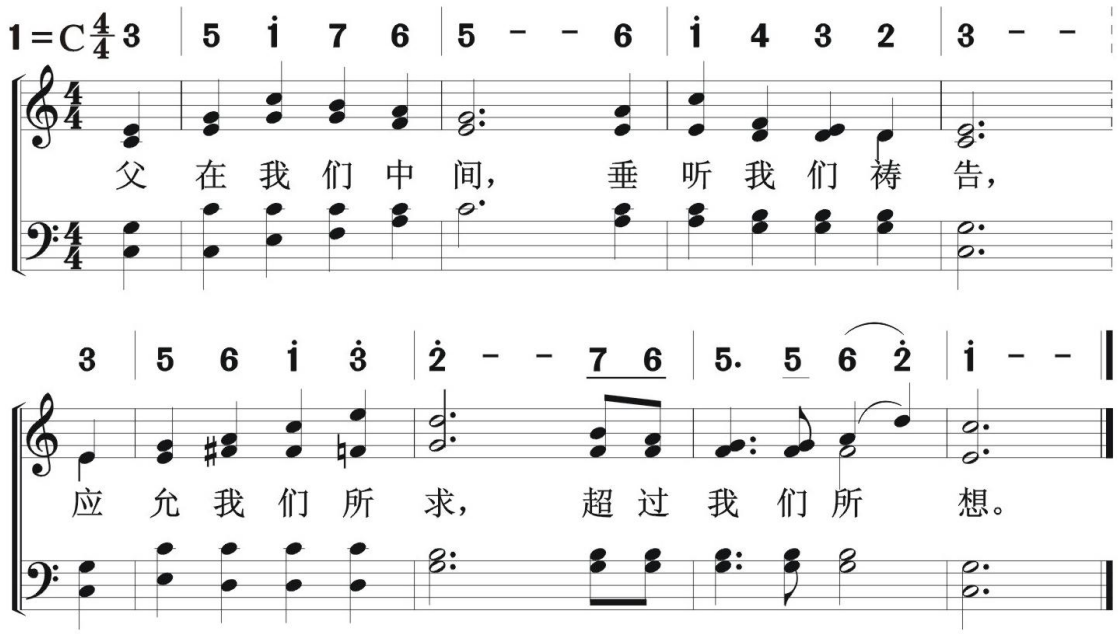

特殊诗歌
附　录

爱筵我尝　698

He Took My Curse

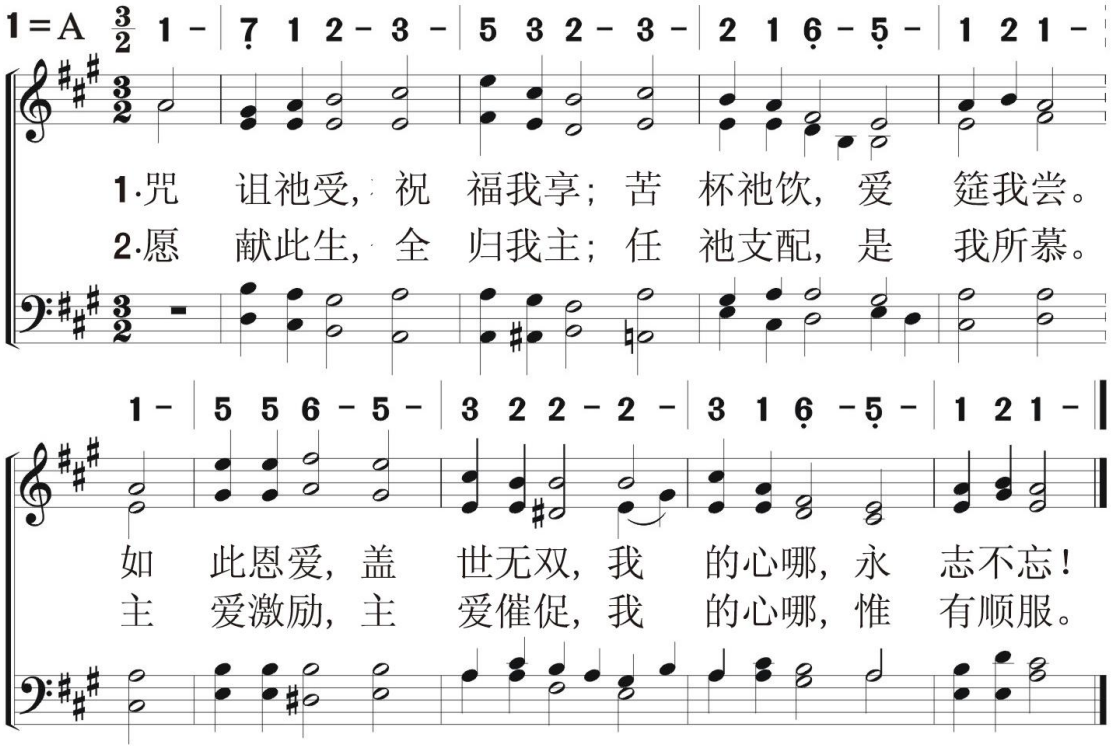

特殊诗歌
附　录

父在我们中间　697

The Father Is Among Us

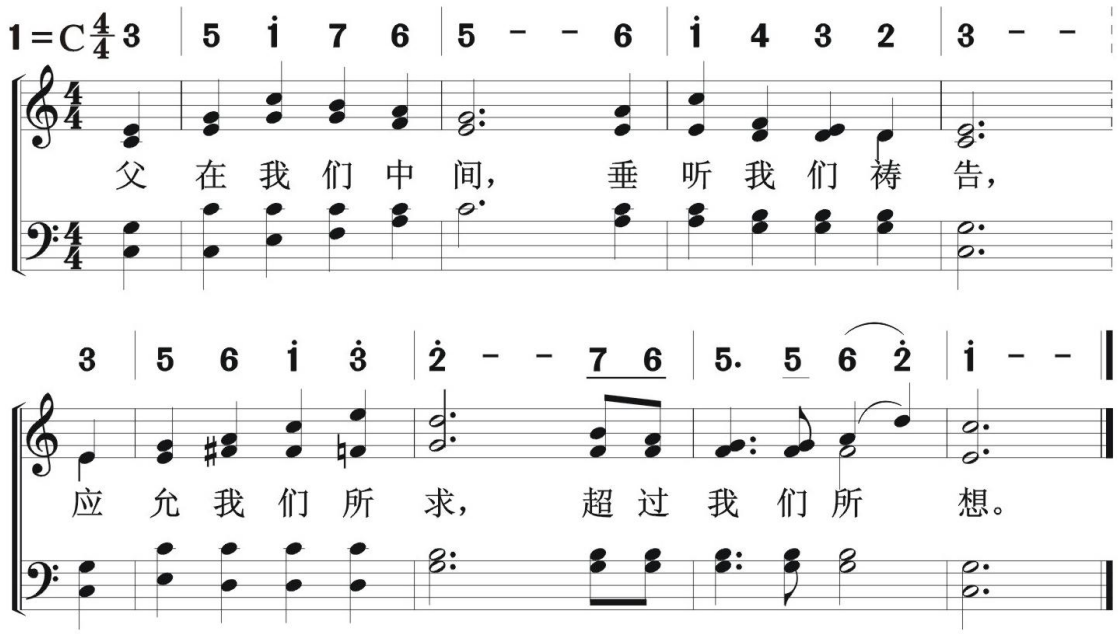

特殊诗歌
附　录

爱筵我尝　698

He Took My Curse

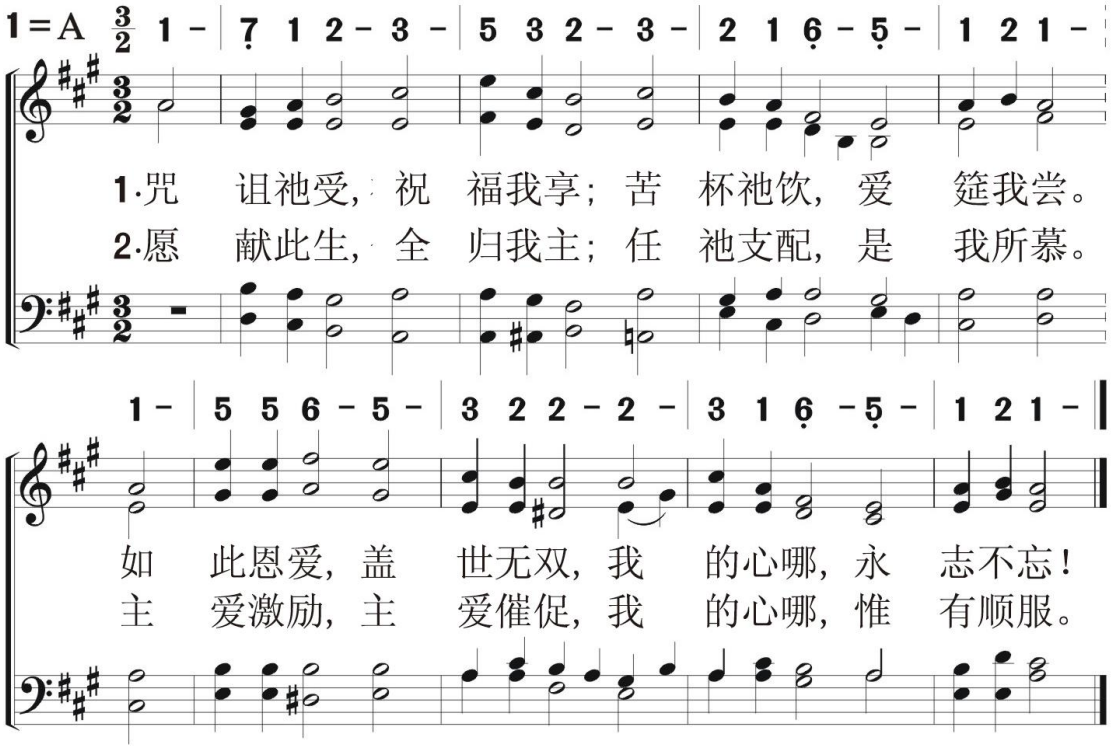

699 爱的诗歌

Song of Love

特殊诗歌
附　录

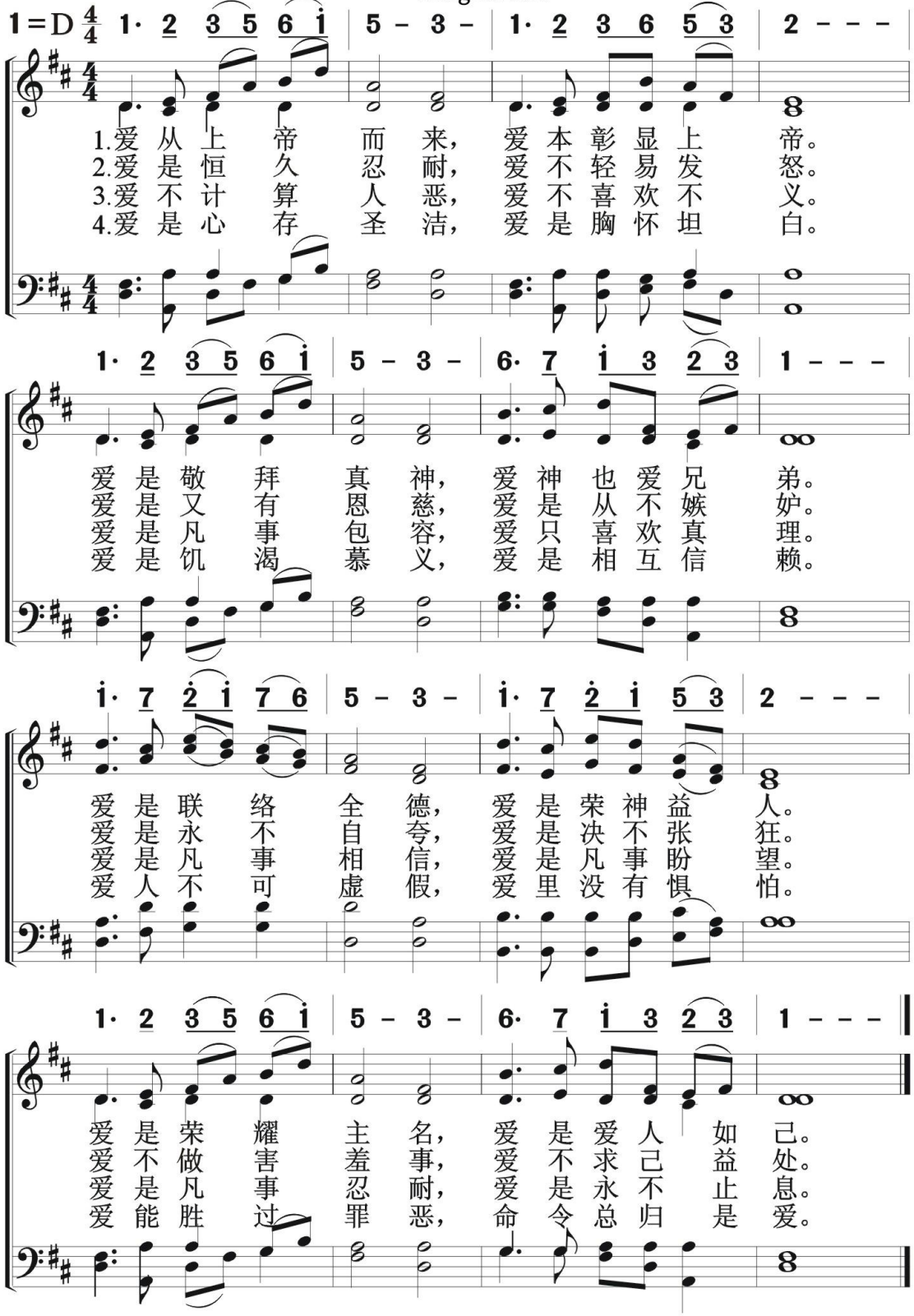

特殊诗歌
附　录

主 赐 喜 乐　700

The Lord Gives Me Joy

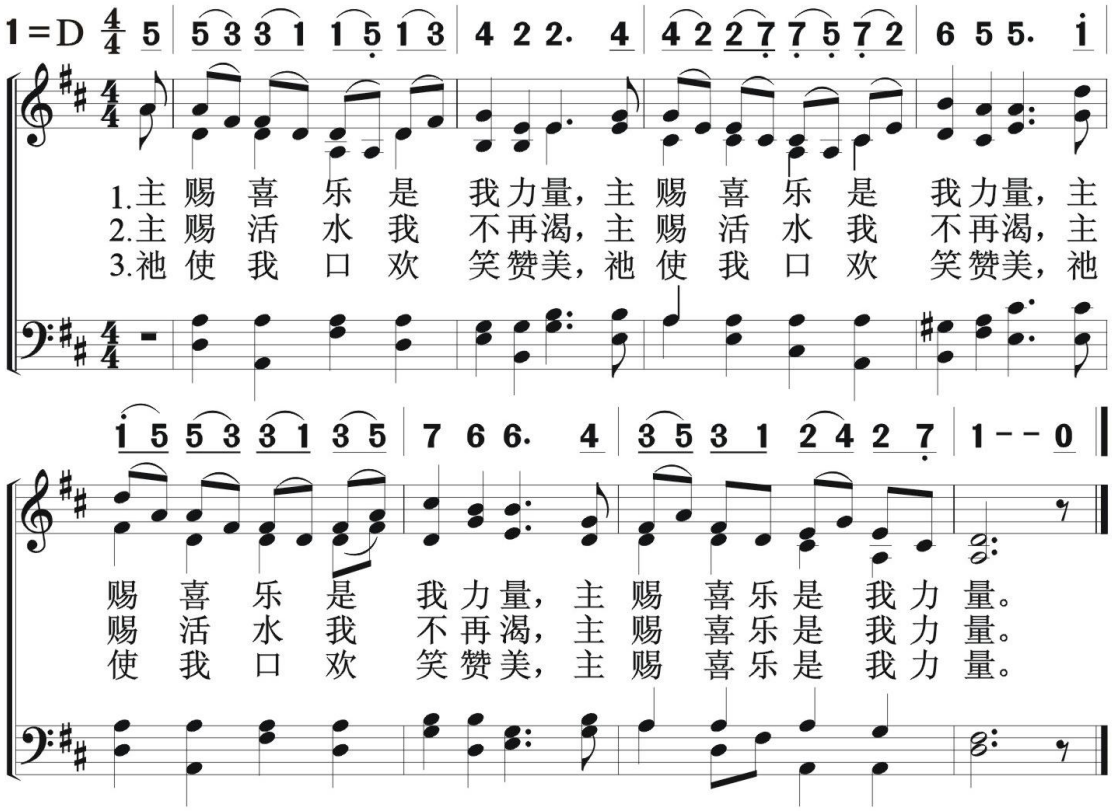

700B 主叫我发光

Jesus Bids Us Shine

特殊诗歌
附　　录

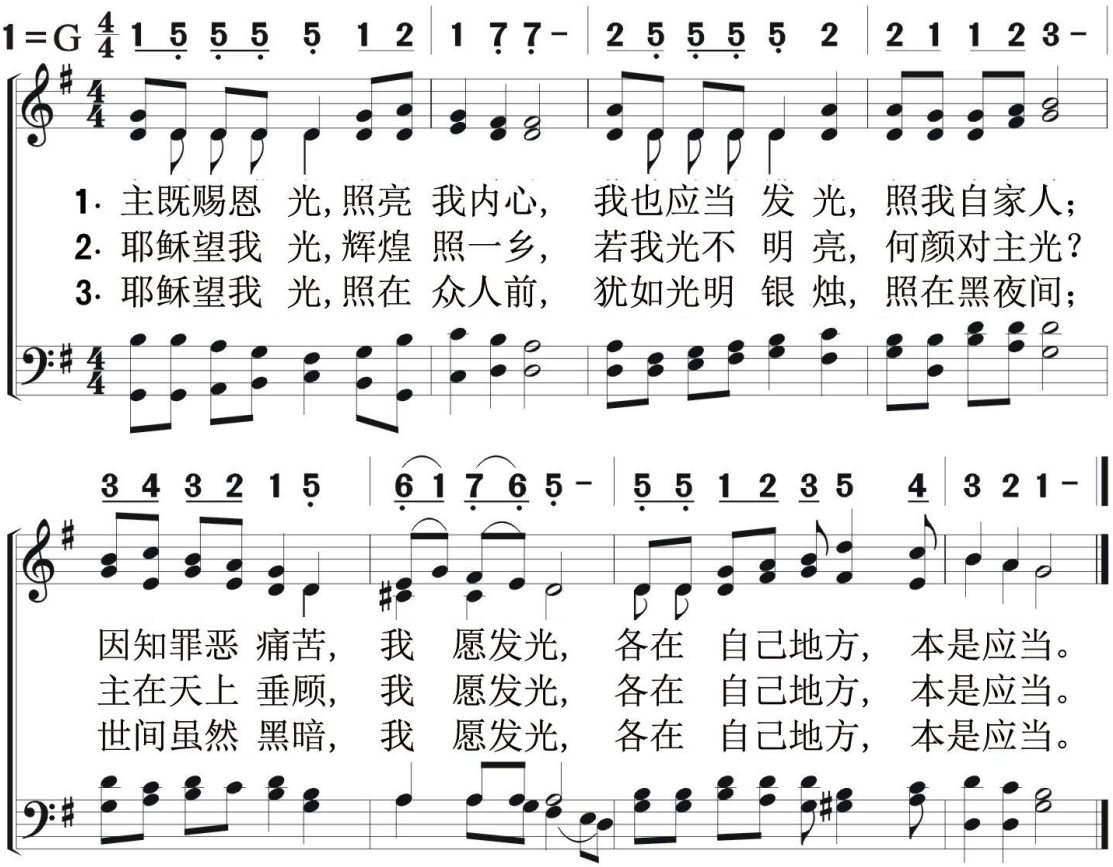

特殊诗歌
附　录

主　快　来　701

The Lord Is Coming Soon

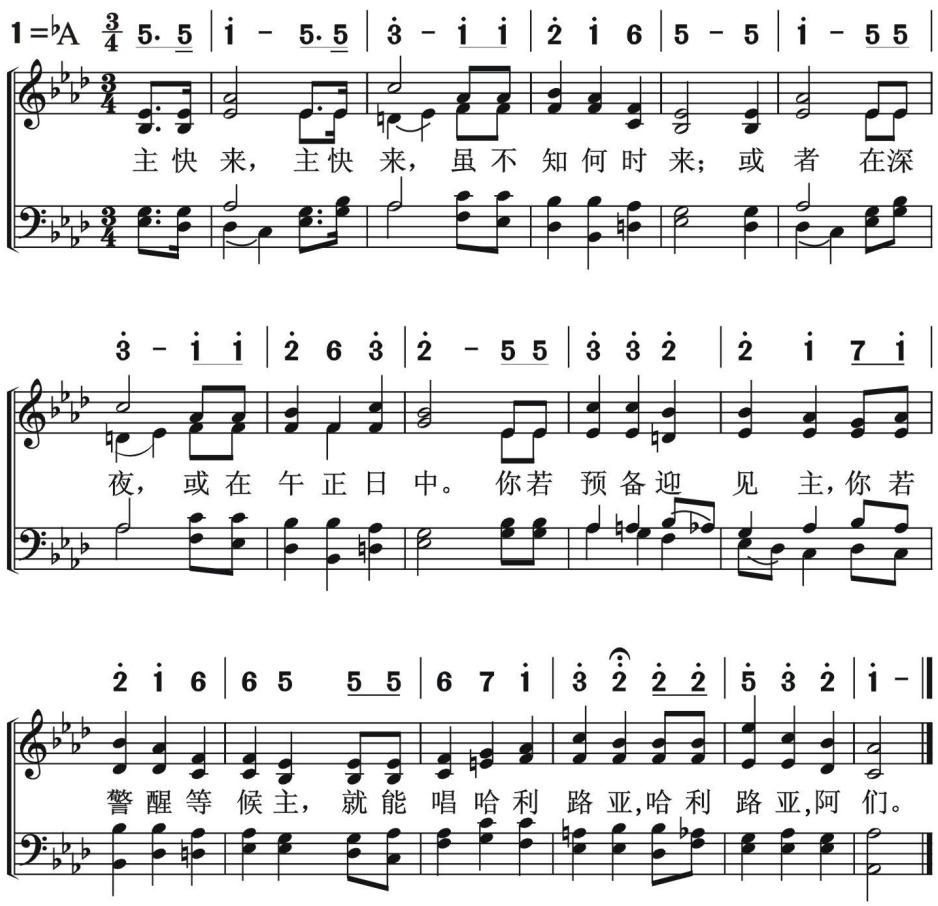

702 喜乐满我心

My Heart Fills With Joy

特殊诗歌
附　录

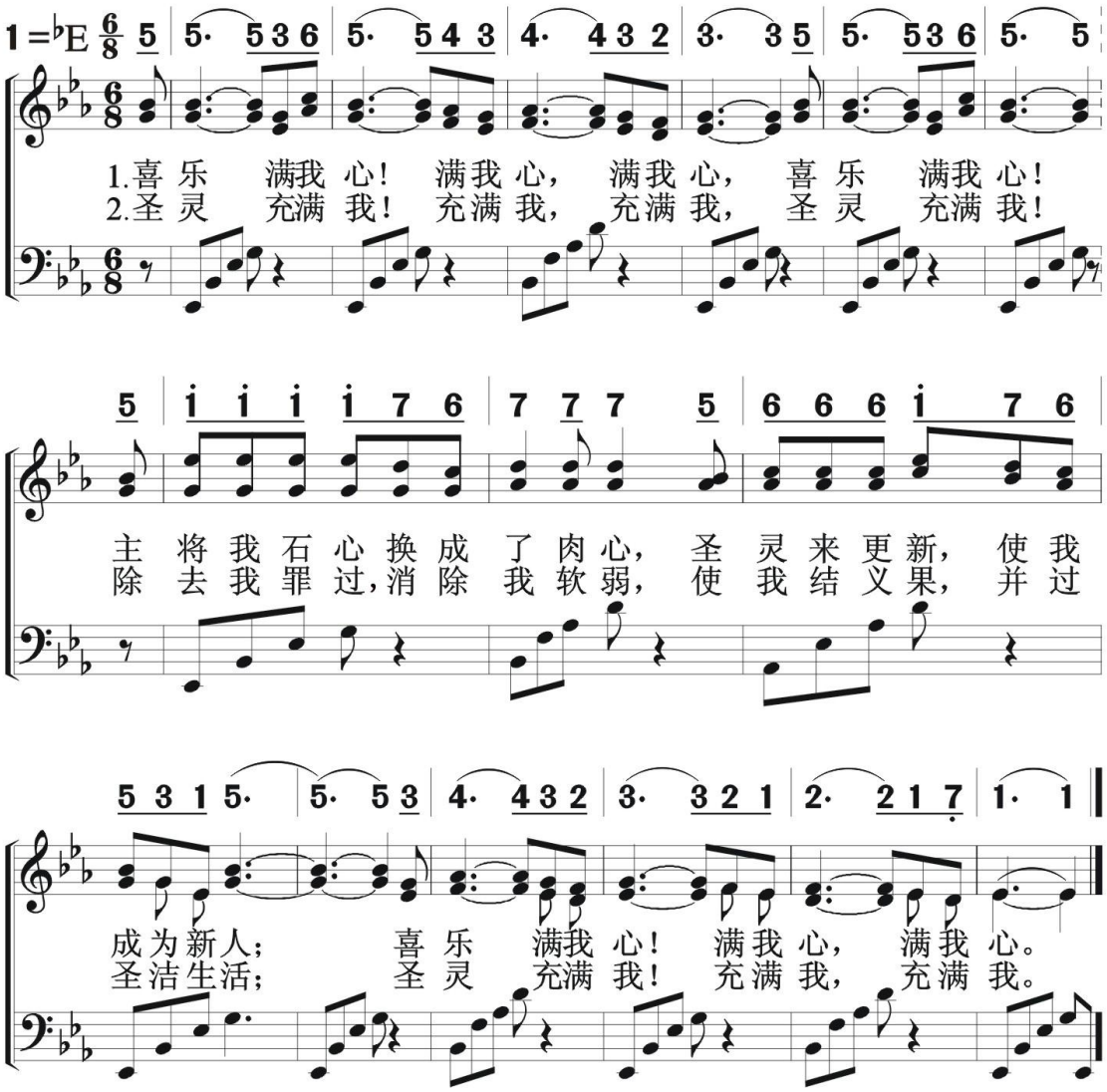

哈利路亚归十架

Hallelujah for the Cross

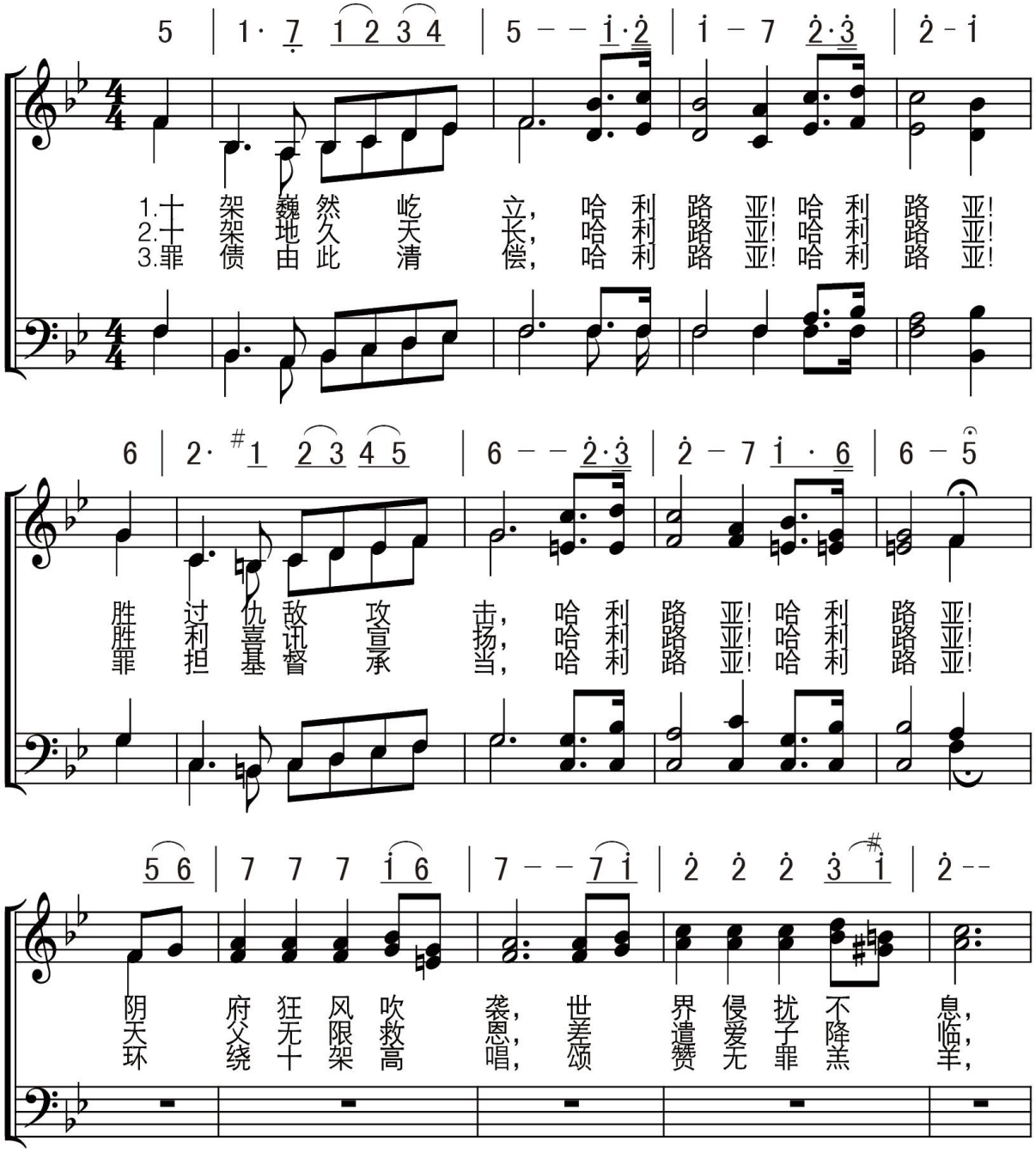

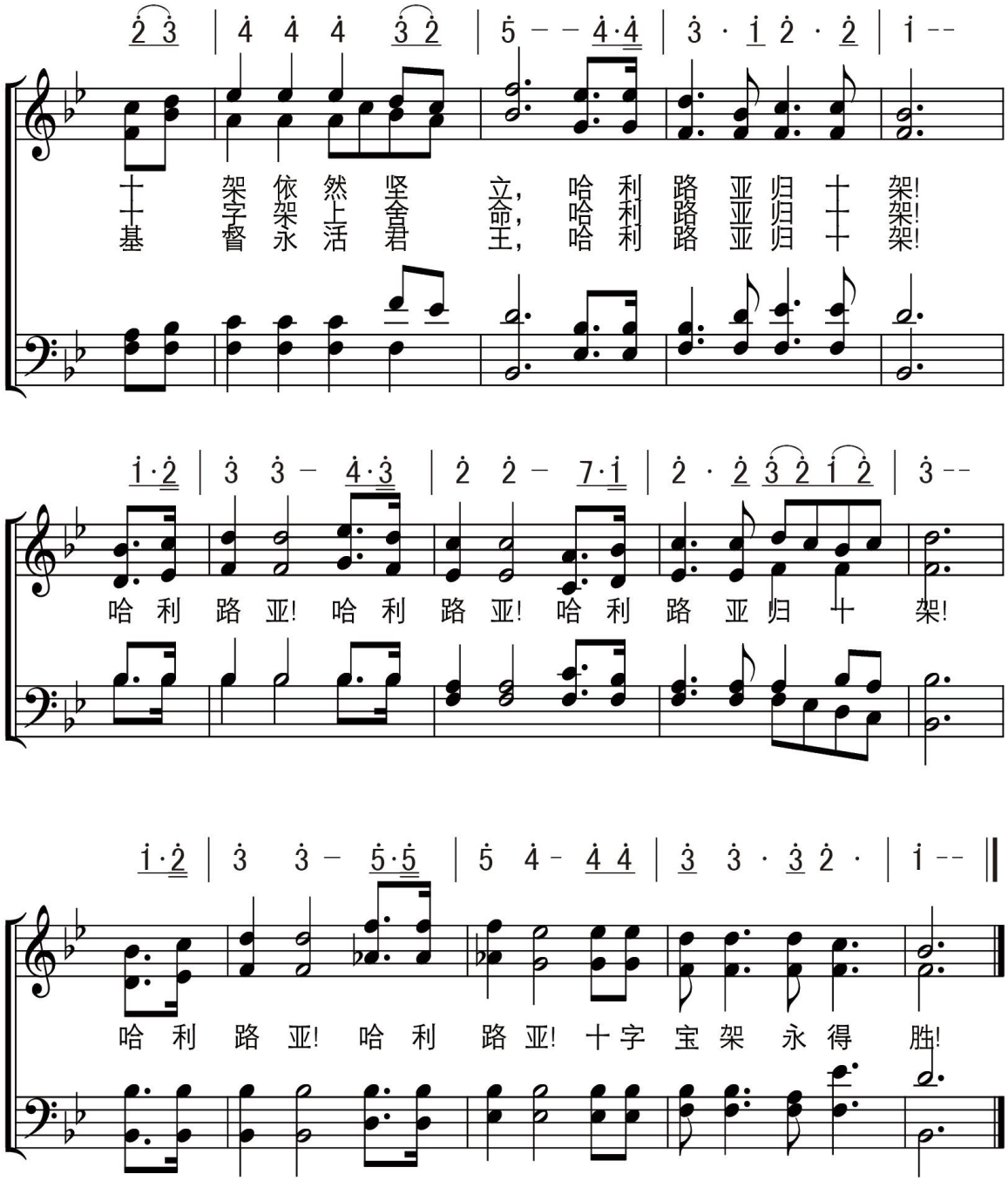
十 架依然坚 立，哈利路亚归 十 架!
十字架上舍 命，哈利路亚归 十 架!
基 督永活君 王，哈 利 路 亚 归 十 架!
哈 利 路 亚! 哈 利 路 亚! 哈 利 路 亚 归 十 架!
哈 利 路 亚! 哈 利 路 亚! 十 字 宝 架 永 得 胜!

704 赞美之泉

Stream of Praise

特殊诗歌
附　录

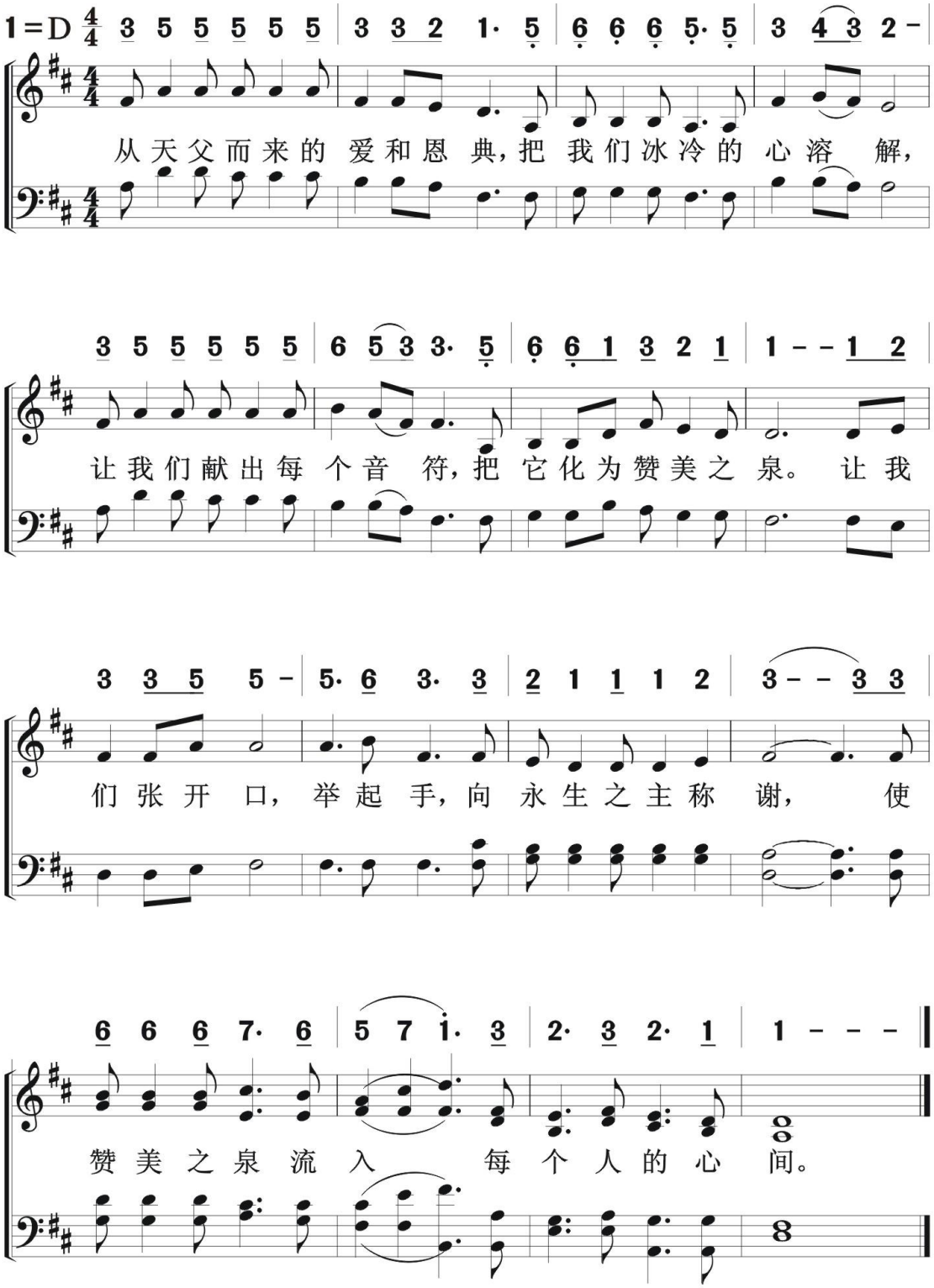

704 B 主我爱祢

特殊诗歌
附　录

Lord，I Love Thee

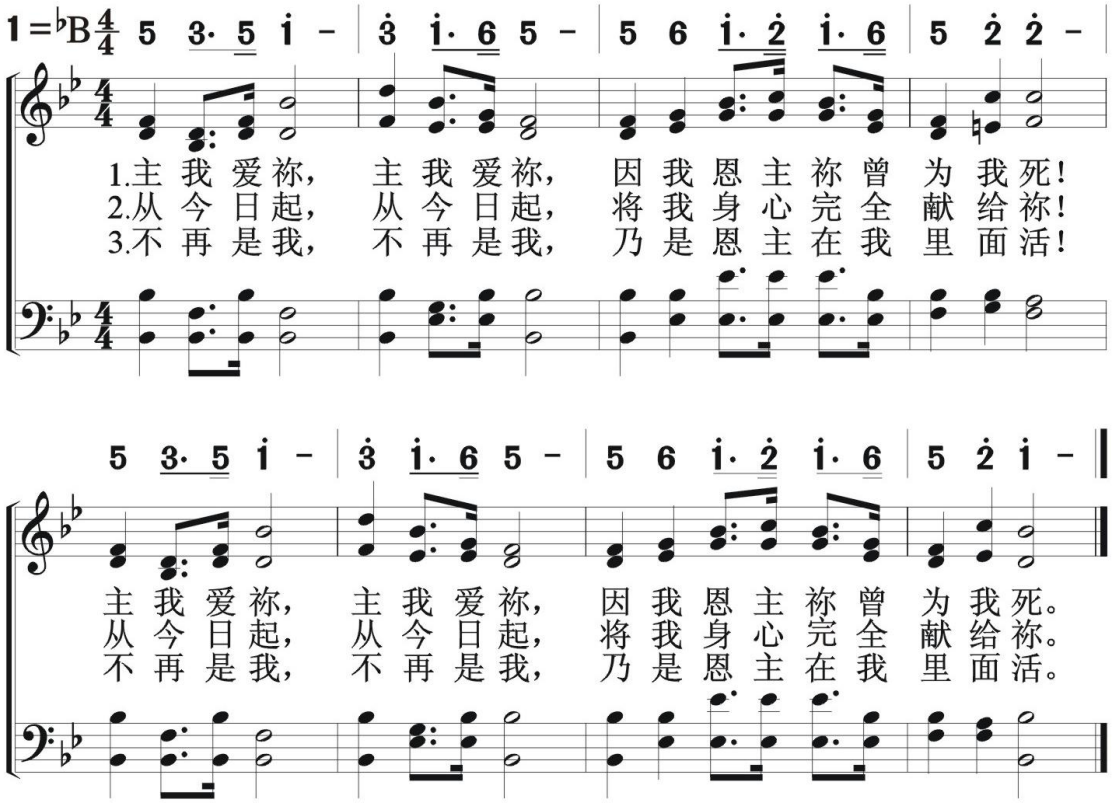

特殊诗歌
附　录

耶和华祝福满满　705

Jehovah's Blessings Abound

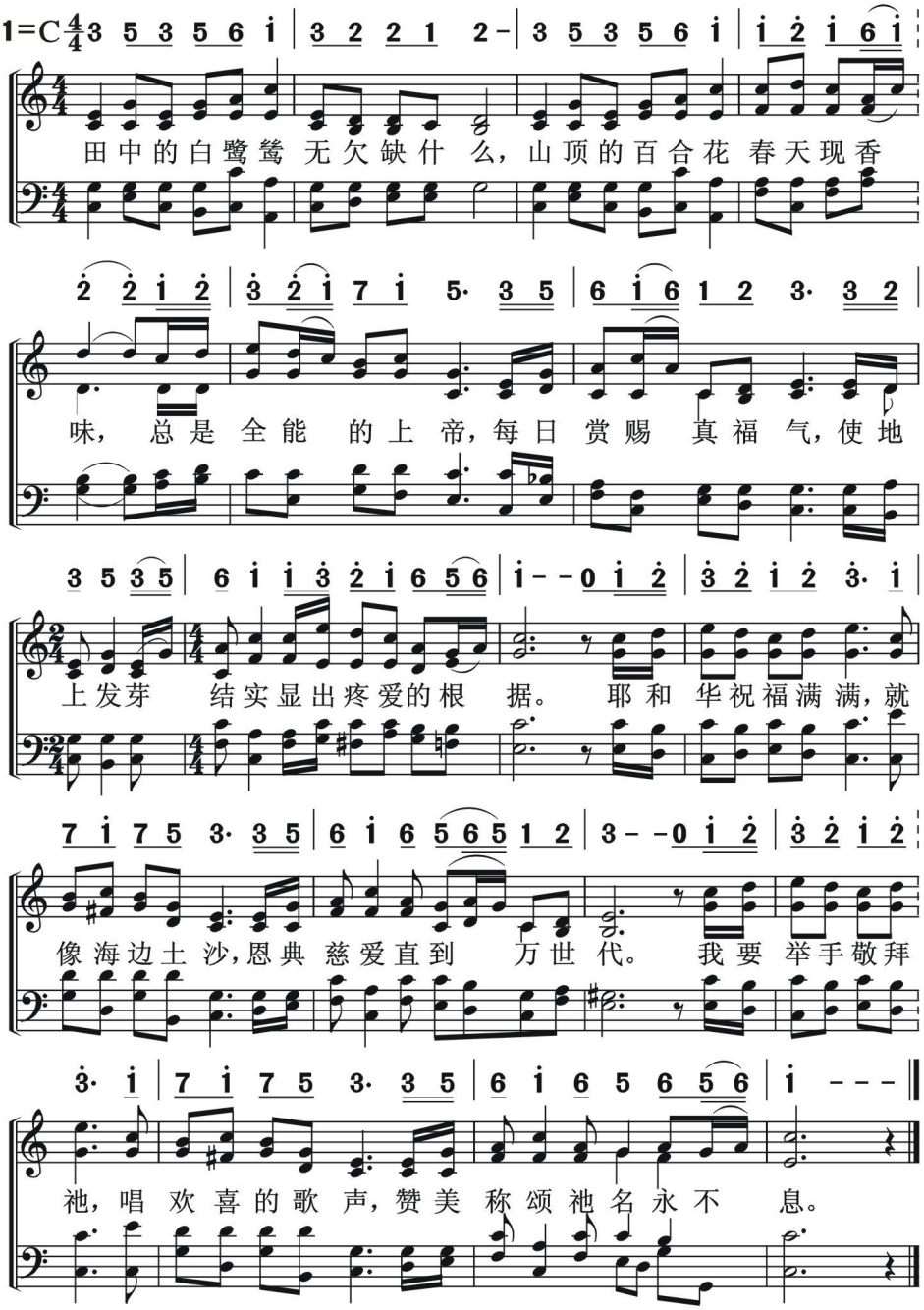

特殊诗歌
附　录

对主你如何　705B

How Do You Deal With the Lord

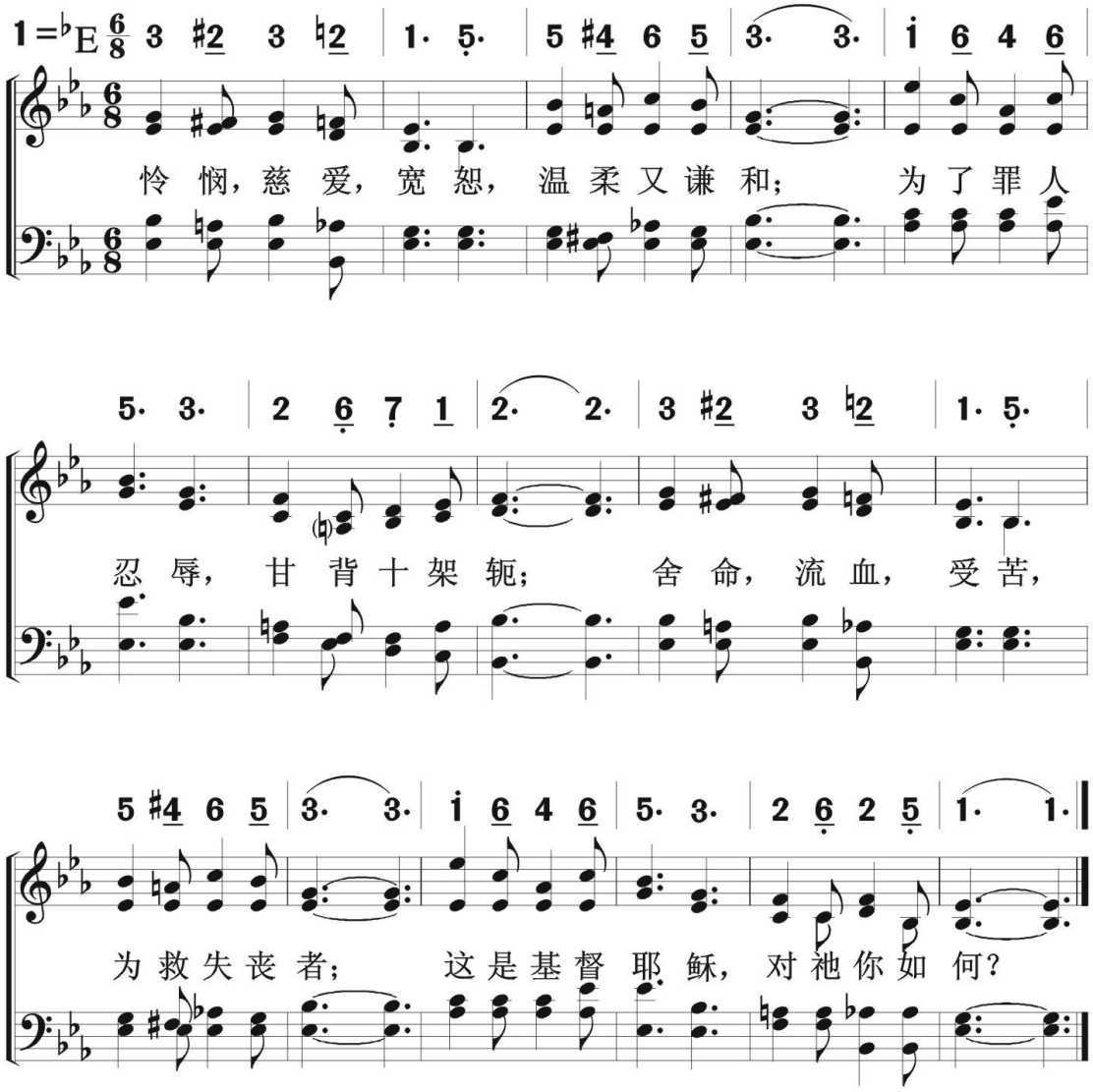

我的神，我敬拜你　706

My God，I Worship Thee

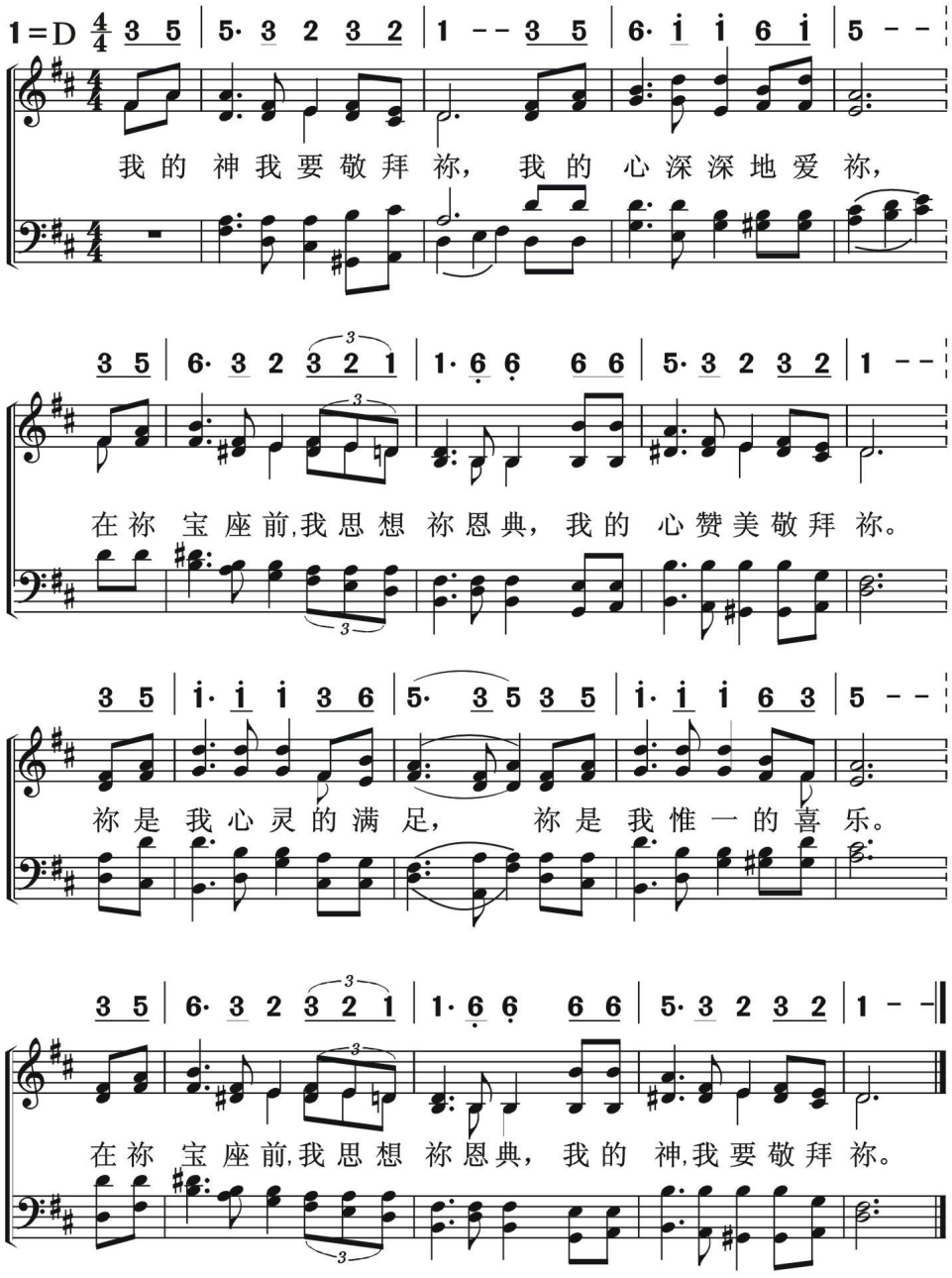

707 在耶稣里是一家人

In Jesus We Are a Family

特殊诗歌

附　录

